

de d d am

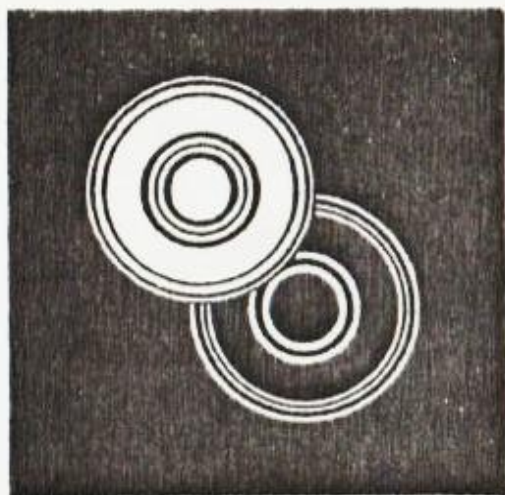

VLAAMSE
DAMSPORT
LIGA V.Z.W.

AUGUSTUS

~~1981~~ - ~~1982~~

1982

Redaktioneel

- Zoals u bij het ter hand nemen van dit nummer wel gemerkt zult hebben is dit een nogal mager uitgevallen beestje. Wel, ik vermoed dat dit zijn oorzaak vindt in de vele vakantiebeslommeringen. De meesten hebben de tijd nog niet gehad om hun artikel af te maken. We zullen dit met zijn allen goedmaken door het volgende nummer eens extradik te maken.

- Zaterdag 5 september om 14.00 u gaat de jaarlijkse algemene vergadering van de V.D.S.L. door te Antwerpen. Let wel, deze gaat niét door in "Nieuwe Carnot", maar in het nieuwe lokaal van damklub Brabo en dat is :

CAFE "CECIL", VAN ARTEVELDESTRAAT nr. 8, 2000 ANTWERPEN

- Ook damklub Eksel gaat bij de start van het nieuwe seizoen verhuizen, en dit naar de vergaderzaal van de sporthal te Eksel.

- PHILIPS Damklub Eindhoven nodigt iedereen uit voor zijn 36ste Internationale Damtornooi, dat gehouden wordt op 18 en 19 september te Eindhoven. Er wordt gespeeld in vier categorieën nl. Hoofd-, Eerste-, Tweede-, of Jeugdklasse, in groepjes van vier. Per groep zijn er twee prijzen voorzien. De deelnameprijs is vastgesteld op negen gulden voor de seniores en zes gulden voor jongeren tot 19 jaar. Speellokaal is Gemeenschapshuis "Lievendaal", Lievendaalse weg 3 te Eindhoven.

Inschrijving is mogelijk tot uiterlijk 16 september bij :

A. Greveraars, Marseillelaan 110, 5627 GM Eindhoven.

tel. 040-428413

- Ik wens iedereen een succesvol nieuw seizoen. Het kan natuurlijk niet voor iedereen éven succesvol zijn, maar ik hoop dat iedereen zich volgend seizoen amuseert en er speltechnisch wat op vooruitgaat, zodat zijn wekelijks dampartijtje nog een groter genot wordt. En hopelijk hoeven we ons dit jaar niet te ergeren over vervelende voorvalletjes, we zijn zoal met niet al te veel, laat ons elkaar niet afmaken.

1 1 2. Laat ons hopen dat iedereen op zijn wekelijkse gang naar het damlokaal iemand kan meescharrelen die hij tot de damsport kan bekeren, dan zijn we volgend jaar met dubbel zoveel leden; is daar niet één of ander bekend spreekwoord dat zegt : Hoe meer zielen, hoe meer ... Juist.

Het eerste damfragmentje dat u onder de reus geschoven wordt, is afkomstig van de heer J.Kowarski.

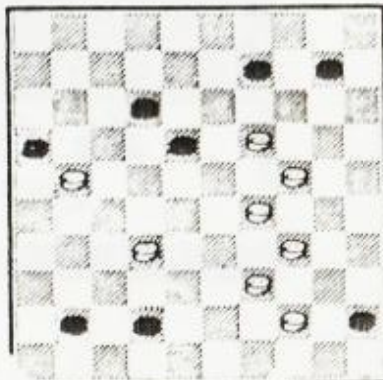

... 97 x 3
 31x 3 45x34
 39-33 38x29
 19-14 10x19
 29-23 14x20
 14-10 16x38

: Oplossing

door Borghoms Freddie

1

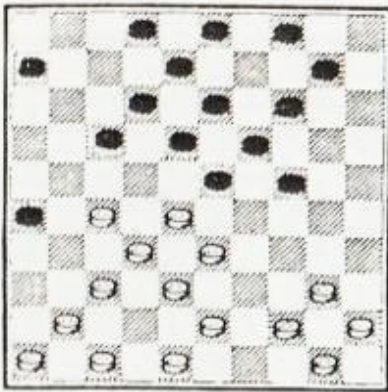

2

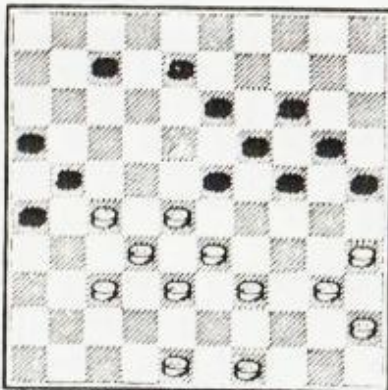

3

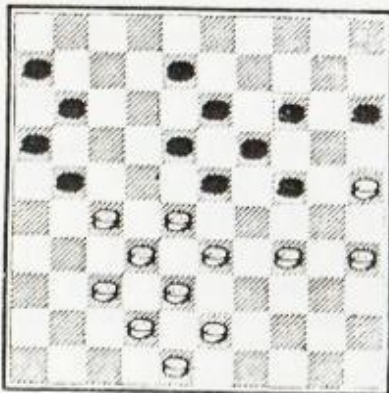

4

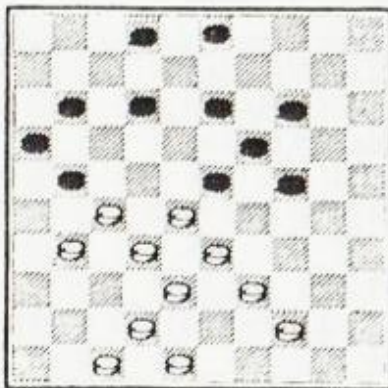

Enige tijd geleden sjuowde de fakteur het boek "SLAGZETTEN IN HET KLASSIEKE MIDDEN- SPEL" van de auteurs Jos Stokkel en Piet Levels, tot in mijn brievenbus. Hij be- seft tot op heden nog altijd niet waarom ik sinds die tijd zo vriendelijk tegen hem ben.

Het boek bevat een schat aan eenvoudige en ingewikkelde slagzetten, via de Haar- lemmer slag, Coup Philippe, Zetje van Weiss, enz., wordt een volledig overzicht van combinaties in het klassieke midden- spel gegeven. Voor de kombinatieliefheb- bers is dit een boek om de ongewassen vin- gers af te likken. Ook voor de andere spelers onder ons zou ik dit boek als een must bestempelen.

Het boek is te bestellen door overschrij- ving van fl. 27.50 op girorekening nr. : 99 3/4 80 ten name van P.C. Levels te Huissen (Nl) t.g.v. Uitgave Stokkel-Levels.

Enkele voorbeelden uit dit boek :

diagram 1 :

57-31 (26x37), 48-42 (37x39), 27-22 (18x27), 32x21 (23x43), 41-36 (17x26), 47-41 (39x28), 44-39 (43x34), 40x 7 (2x11), 36-31 (26x37), 41x 5. Een "vertraagde" coup Royal met naslag.

diagram 2 :

39-34 (13-18°), 34-30 (25x34), 40x29 (23x34), 28-23 (19x39), 37-31 (26x28), 49-44 (21x43), 44x11 (16x 7), 48x10. Een dwangzet die een Coup Raphaël voorafgaat.

diagram 3 :

In een partij tussen de heren van Muilwijk en van Mourik werd een damkombinatie win- nend door de naslag.

34-29 (23x34), 28-23 (19x39), 25-20 (14x25), 38-33 (39x28), 32x 3 (21x41), 42-37 (41x32), 43-38 (32x43), 48x 8. Een Kameleonslag.

diagram 4 :

Tot slot een Turks Slagje, van B. Federow, uit Charkow. "Feb", derde eervolle vermel- ding Suikerproblemistentornooi 1975.

(21-26?), 33-29 (23x43°), 48x39 (26x48), 47-42 (48x33), 38x 7.

En nu maar hopen dat we in een van onze vol- gende partijen ook eens zo'n verkende kom- binatie kunnen laten beslissen.

OP DE KOMBINATIEVOER

1

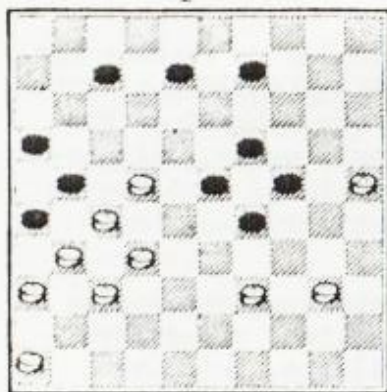

De heer M. Verleene, verdiepte zich in de partij Benaets-Verschueren D. en vond er volgende mogelijkheid in. Na de 45ste zet van zwart, 14-19, is de stand inderdaad "plat", maar als we schijf 35 terug op 40 zetten is deze platte stand hopeloos verloren voor zwart. Wit wint dan namelijk door :

32-28 (a3 11b), 46x37 (x11),
36x47 (26x37), 47-42 (37x48),
39-34 (4^ux30) , 25x 1.

2

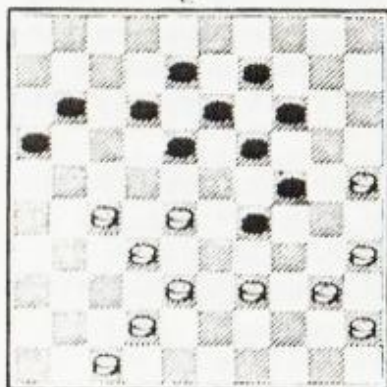

Op 24 maart 1922 zaten Henri Chiland en Désiré Cruls samen een partijtje te dammen in Café des Acacias te Brussel. In nevenstaande stand speelde H.Chiland 27-21 (16x27), 32x21. Cruls nipte eens aan zijn koffie en trapte met 11-16 in het gespannen valletje.

11-16?, 21-17 (12x21), 28-23 (19x28),
38-32 (28x48), 39-34 (48x30), 25x 3.

Uit het rijke damleven van onze I.M. Verleene bekijken we het volgende eindspel. Het komt uit het Belgische Kampioenschap 1962 waar M. Verleene zich de titel toe-eigende. Tussen H. Verpoest en M.Verleene kwam toen volgende stand op het bord.

Hugo vervolgde met :

22-17 (21x17), 33-28 (25-30!) (24-29verliest)
34x25 (23-29), 32-27 (29-34)
35-30 (24x35), 25-20 (35-40)
20-14 (40-44), 14- 9 (44-50)
28-23 (50-33), zwart haast zich niet om een tweede dam te halen, doch belet dit voor wit.
9- 4 (33-24), 4-15 (24-35),
15-47 (dreigt remise met 27-21 en 37-32)
(12-17), 37-31 (34-40),
31-26 (35- 8), 23-19 (8x30),
47-36 (16-21), 27x16 (30-39), zie diagram 4.
36- 9 (40-44), 9- 3 (44-49)
3x21 (2- 7), 21- 3 (39-17),
3x21 (7-11), 16x 7 (49x 2).

Vanuit diagram 4 verliest ook volgende spelgang :

36-27 (40-44), 27-21A (44-50)
21x12 (2- 7), 12x 1 (50-45) en wint;
A 27-49 (44-50), 27-21 (2- 7)
21x 1 (50-45) en eveneens winst.

4

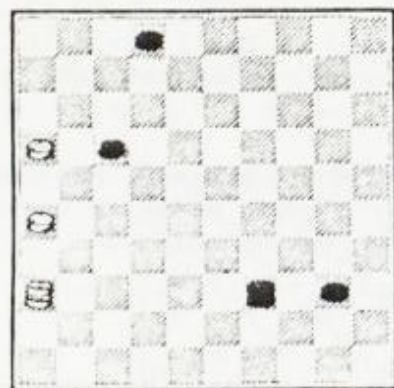

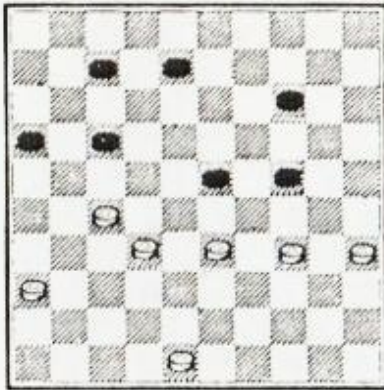

Maurice Verleene stopte een drietal ja-
ren geleden met de actieve wedstrijd-
sport. Uit zijn voorlaatste partij
haalden we volgend eindspel. De zwarte
stukken worden naar de nederlaag gevoerd
door Oscar Verpoest.

33-28 (14-19), 36-31(dreigt 34-29)(8-12),
27-22 (7-11), 32-27(23x21),
21-26 (17x28), 26x8!(28-32),
8- 2 (19-23), 2x30(23-29),
32-37 kan niet om 48-42 en 30-25
34x23 (32-37), 30-24(16-21),
37-31 kan niet om 24-47 en 47-24
24-47 en zwart gaf op.

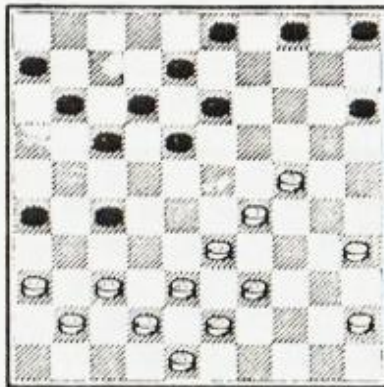

Uit het kampioenschap van Antwerpen 1982,
1ste klasse visten we volgend fragmentje
uit de partij tussen Herman Norden en Nat
Lek :

37-32?(27-31), 36x27 (15-20),
24x15 (4-10), 15x 4 (13-19),
4x22 (17x26), 33-28 (46x34),
39x30 en na nog enkele zetten moest
schijf 27 ingeleverd worden.

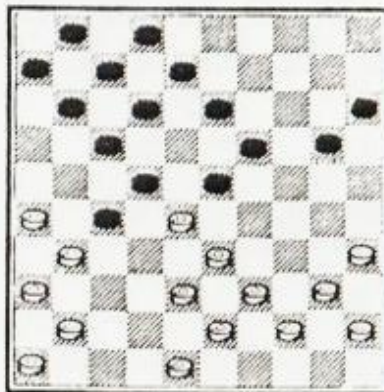

Tijdens een sneldampartijtje, ondertussen
reeds enige tijd geleden, tussen Borghoms
en Wolfs Willy "snelde" sneldamcrack (hoe
sneller, hoe liever) Willy met 18-23
achter een witte schijf, kwestie van deze
te veroveren, dacht hij althans. Doch na

26-21 (17x37), 41x21 (23x32)
38x 9,

bleek deze redenering niet alleen niet te
kloppen, maar zelfs een tegenovergestelde
uitwerking te veroorzaken.

Uit een andere sneldampartij van onze
vriend (hoe sneller, hoe liever) Willy
komt volgend klassiek damzetje. Nadat
Willy 5-10 gespeeld had deed Verhaag
Christ de punten aan zijn kant van het
bord terechtkomen.

35-30 (24x35), 25-20 (14x25),
33-29 (23x34), 39x30 (ad lib),
28-22 (17x28), 32x 1.

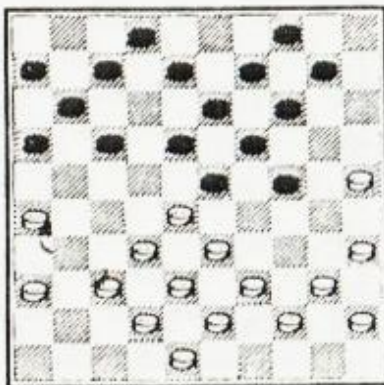

De Lanklaarse spelers Vanham en Strijckers
hebben zopas een honderdkamp sneldammen
beëindigd. De uitslag van dit gevecht was

	gew.	rem.	verl.	Punten
Vanham	40	13	47	93
Strijckers	47	13	40	107

Van de 12 problemen die ik van de heer J. van den Boogaard ontving, heeft u in vorig nummer al kunnen genieten, althans van een gedeelte van deze problemen. De 6 laatste had u van mij nog tegoed.

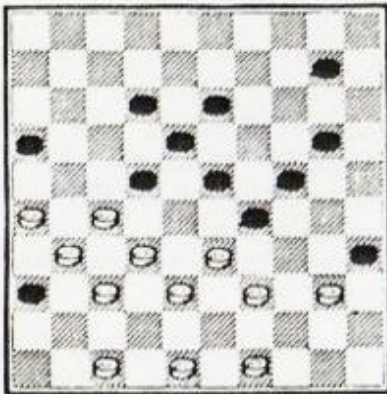

3459

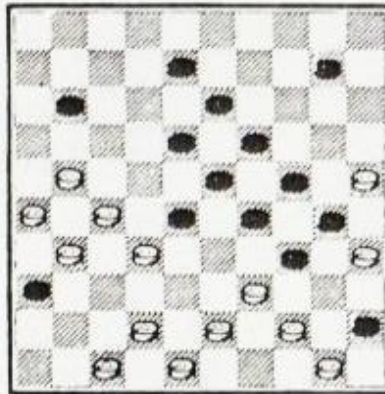

3462

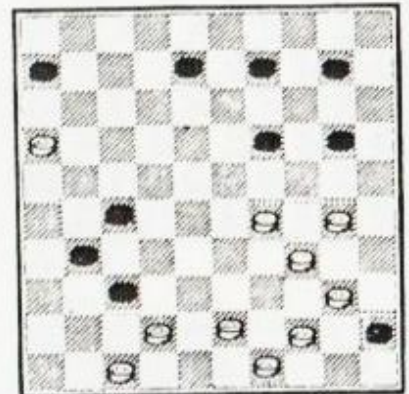

3465

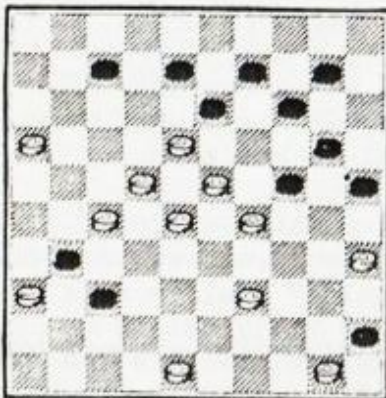

3468

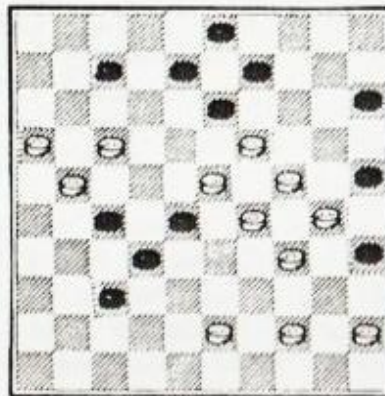

3472

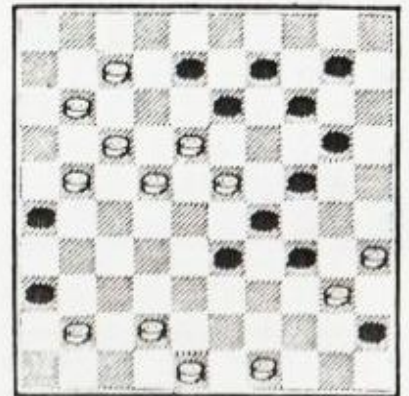

3473
Canalejas

Volgend nummer zal rond eind september begin oktober verschijnen en zal aandacht besteden aan enkele problemen van de heer H.C. de Waard.

- 3459 : 40-41, 32-8, 24, 11, 48-2, 28, 23, 32, 4 (40), 22 (21), 50 (27), 39 (32), 42 (45), 50.
- 3462 : 40, 17, 26-1, 42-8, 11, 11, 28, 43-8, 39, 3, 49 (40), 50 (45), 40, 40.
- 3465 : 11, 13, 23, 39, 24, 5, 37, 40.
- 3468 : 41, 11, 21, 17, 34, 19, 42, 40, 2, 30, 40.
- 3472 : 41-0, 20, 17-1, 4, 39, 40, 30, 17, 49.
- 3473 : 19, 18, 30, 40, 30, 42, 2.

Oplösungen :

25

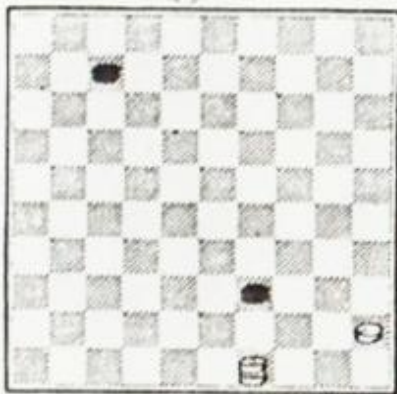

26

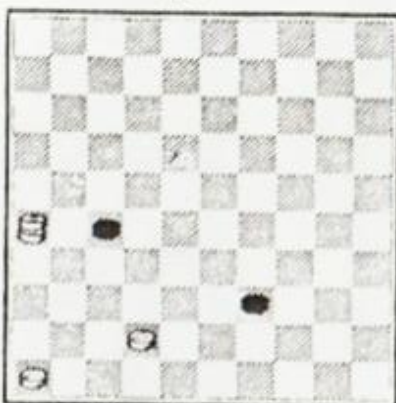

27

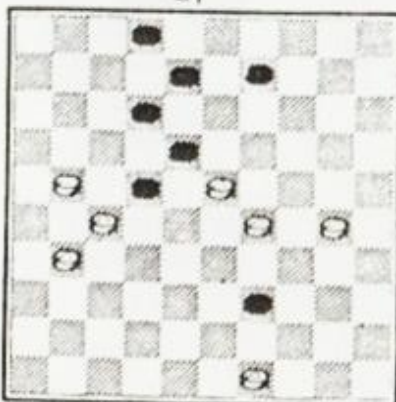

28

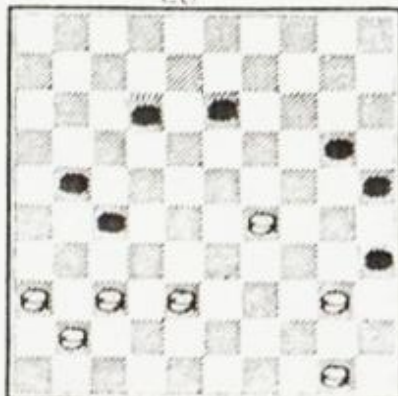

Boven de diagrammen van het vorige nummer ontbraken de volgnummers. Dit moesten, van boven naar onder zijn, 21, 22, 23, 24.

De oplossingen :

Nr. 21 : 10 - 4 18 - 23
 4 - 10 23 - 29
 10 - 15 34 - 40
 15 x 33 40 - 45
 33 - 50

Nr. 22 : 6 - 1 21 - 27
 1 - 18 27 - 32
 18 - 23 32 - 38
 23 - 29 38 - 43
 29 - 40 35 x 44
 50 x 48

Nr. 23 : 37 - 31 26 x 48
 18 - 12 48 x 45
 27 x 18!! ??
 en 12x1 wint. Toch wel een verrassende wending.

Nr. 24 : 42 - 37 31 x 33
 34 - 29 23 x 45
 44 - 40 ad. lib.
 32 - 28 ad. lib.
 28 x 28!!! Vertaald noemt "L'Effort" dit : het fascinerende thema van de Jacobsladderslag. Het is inderdaad een betoverende slagwending.

Bij de nieuwe opgave zoals steeds wit speelt en wint. Elke gemiddelde partijspeler die de oplossingen van de motiefjes berekent, zonder de stukken aan te raken, zal hierdoor zijn "zicht" verliezen.

In het febr.'82 nr. van "De Problemist" : "vraagstukken voor minder-geoeffenden". Laddersysteem. Om de 2 maanden 20 opgaven.

Nr. 27 (H.v.d.Kamp) en nr. 28 (K.Verema) zijn 2 stukjes uit deze nieuwe serie. Korte oplossingen waarbij de reerslag de doorslag geeft. In beide standen moet wit enkele malen rechts en links afslaan en hij is waar hij wezen moet.

Citaten

- De geduldige miliezel die langzaam voortstapt, komt uiteindelijk verder dan de arabische volbloed.
 (Perzisch Spreekwoord)
- Geduld is de s erks e van alle sterke dranken, hij doodt zelfs de reus Wanhoop.
 (Douglas Jerrald)

de darm

ORGAN VAN DE VERENIGING VAN VLAAMSE DANCLUBS

Tweemandelijks tijdschrift
Verantw. uitg. : BORGHOMS F.
Runkstersteernweg 43,
3500 Hasselt

