

*Slagwerk in het
Belgisch
Kampioenschap*
Door de jaren heen

Freddie borghoms

Een ruime verzameling combinaties (soms gemist), slagzetten en “zetjes” die voorkwamen tijdens de verschillende jaargangen van het Belgisch Kampioenschap. Uit de beginjaren van dit kampioenschap is echter weinig materiaal bewaard gebleven, zodat de combinaties uit die periode niet zo veel voorkomen. Enkel van de laatste vijftig jaar heb ik haast alle partijen verzameld en op Toernooibase geplaatst, op drie jaar na ('79, '82 en '88). Indien er nog mensen zijn die daar info over hebben, die is altijd welkom.

Wat valt er over de rest te vertellen ?

Er zitten enkele pareltjes tussen, die iedere dammer wel eens tijdens een wedstrijd zou willen uitvoeren. Meerdere slagzetten die gekend zijn uit de openingstheorie (en die iedere dammer zou moeten kennen, of niet?). Maar vooral zetjes die volgen op een blunder van de tegenstander. Vaak dan nog niet zo moeilijk te zien. Zetten die eigenlijk in een nationaal kampioenschap niet zouden mogen voorkomen. Maar ja, wie maakt er nu nooit een fout ? Wat vooral opvalt is dat de slachtoffers van het slaggeweld vaak dezelfde zijn. Is dit door een gebrek aan combinatief inzicht of ligt het aan hun niveau ?

Wat er ook van zij, we hopen dat jullie plezier beleven aan deze verzameling, en misschien kan er ook nog het een en ander geleerd worden.

Fragmenten uit volgende partijen**1934**

De Laet – Demesmaecker
 Demesmaecker – Havaert
 Havaert – de Lodder
 Havaert - Demesmaecker
 Havaert – Noel A.
 Noel – de Laet
 Noel – Havaert

1935

Bordon – Demesmaecker
 Bordon – Goyaerts
 Havaert - Goyaerts
 Havaert - Vaessen
 Vaessen – Demesmaecker

1936

Anthonis - Bordon
 Anthonis – Dammaerts
 Bordon – Anthonis
 Bordon – Dammaerts
 Bordon – Vaessen
 Jongen - Vaessen
 Vaessen - Anthonis
 Vaessen – Bordon
 Vaessen – Havaert

1938

Goyaerts – Havaert
 Jongen – Havaert

1939

Bordon – Croteux
 Castadot – Croteux
 Claessens – Bordon
 Goyaerts – Croteux

1946

Vaessen – Havaert

1948

Vaessen – Demesmaecker

1949

Demesmaecker – Vaessen

1950

Polis – Vaessen
 Vaessen – Debusschere

1953

Coulon – Verpoest O.

1954

Verpoest H. – Slaby

1955

Verleene – Verpoest H.

1956

Van Der Meersch – Verpoest H
 Verpoest H. – Debusschere
 Verpoest H. – Vaessen
 Verpoest H. – Verleene

1957

Pattut – Verpoest H.
 Verpoest H - Deelen

1958

Van den Berghe – Verpoest H
 Verpoest H. – Demesmaecker
 Verpoest H. - Vaessen
 Verpoest H. – Van Den Berghe
 Verpoest H. – Verleene

1959

Demesmaecker – Verpoest H.
 Goyaerts – Verpoest H.

1960

Van Den Berghe – Verpoest H.
 Verleene – Verpoest H.
 Verpoest H. – Van der Meersch
 Verpoest H. – Verleene

1961

Claessens – Slaby
 Ponitka - Rossius
 Prijs – Verpoest H.
 Verpoest H. – Degué
 Verpoest H. – Kleinmann

1962

Kleinmann – Verpoest H.
 Maes – Verpoest H.
 Slaby – Verpoest H.

1963

Claessens – Verpoest H.

Corbisier – Verpoest H
 Croteux – Slaby
 Deelen – Verpoest H
 Eloi – Demesmaecker
 Verpoest H. – Kleinmann
 Verpoest H. – van Bouwel

1964

Bolgius – Verpoest H.
 Demesmaecker – Claessens
 Maes – Verpoest H.
 Verpoest H. – Claessens
 Verpoest H. – Demesmaecker
 Verpoest H. – Larue
 Verpoest H. – Slaby

1965

Croteux – Verleene
 Vaessen - Claessens
 Verleene – Verpoest H.

1966

Claessens – Verpoest H.
 Demesmaecker - Verpoest O.
 Loret – Verpoest O.
 Ponitka – Verpoest H.
 Verleene – Verpoest H.
 Verpoest H. – Loret
 Verpoest H. – Verpoest O.
 Verpoest O. – Verleene

1967

Ponitka – Verpoest H.
 Robbens – Verpoest H

1969

Claessens – Kleinmann
 Faber – Kleinmann
 Kleinmann – Demesmaecker
 Marseaut – Demesmaecker
 Marseaut – Sojka
 Marseaut – Verpoest H.
 Picard – Marseaut
 Picard - Vaessen
 Sojka – Claessens
 Vaessen – Demesmaecker
 Vaessen – Marseaut
 Van Bouwel – Deguee
 Van Bouwel – Marseaut
 Van Bouwel – Verpoest O.

Verpoest H - Faber
 Verpoest H. – Claessens
 Verpoest H. – Picard
 Verpoest O – Sojka
 Verpoest O. - Degué
 Verpoest O. – Claessens
 Verpoest O. – Verpoest H.

1970

Claessens – Verleene
 Claessens – Wislez
 Demesmaecker – Verpoest H.
 Kleinmann – Demesmaecker
 Kleinmann – Verpoest O.
 Slaby – Claessens
 Vaessen – Gregoire
 Van Bouwel – Demesmaecker
 van Bouwel – Gregoire
 Van Bouwel – Verpoest O.
 Verleene – Vaessen
 Verpoest H. – Claessens
 Verpoest H. – Van Bouwel
 Verpoest H. – Wislez
 Wislez – Kleinmann
 Wislez – Van Bouwel

1971

Croteux – Grégoire
 Croteux – Van Bouwel
 Degué – Croteux
 Degué – Marseaut
 Demesmaecker – Marseaut
 Grégoire – van Bouwel
 Grégoire – Verpoest O.
 Lafourcade – Claessens
 Marseaut – Verpoest O.
 Slaby – Demesmaecker
 Slaby – Lafourcade
 Van Bouwel – Marseaut
 Van Bouwel – Verpoest H.
 Verpoest H. – Claessens
 Verpoest H. – Degué
 Verpoest O. – Verpoest H.

1972

Claessens – van Bouwel
 Claessens – Willems
 Degué – Kleinmann
 Degué - Willems
 Degué – Willems
 Demesmaecker – Kleinmann
 Grégoire – Demesmaecker
 Grégoire – Verpoest H.

Grégoire – Verpoest O.
 Kleinmann – Picard
 Kleinmann – Picard
 Kleinmann – Willems
 Picard – van Bouwel
 Picard - Willems
 Slaby – Verpoest O.
 Van Bouwel – Verpoest O.
 Van Bouwel – Verpoest O.
 Verpoest H. – Picard
 Verpoest H. – Wolters
 Verpoest O. – Demesmaecker
 Verpoest O. - Willems
 Willems – Grégoire
 Willems – Grégoire
 Willems – Wolters
 Wolters - Picard
 Wolters – Picard
 Wolters - Slaby

1973

Claessens – Degué
 Demesmaecker – Faber
 Faber – Marseaut
 Faber – Wolters
 Grégoire – Verpoest O
 Marseaut – van Bouwel
 Marseaut – Verpoest H
 Picard – Verpoest H.
 Slaby – Wolters
 Van Bouwel – Picard
 Van Bouwel – Wolters
 Verpoest H. – Demesmaecker
 Verpoest O. – Degué
 Verpoest O. - Kleinmann
 Verpoest O. – Marseaut
 Wolters – Verpoest H.

1974

Demesmaecker – Verpoest O.
 Grégoire – Vandormael
 Kleinmann – Claessens
 Kleinmann - Willems
 Picard – Kleinmann
 Picard – Verpoest H.
 Picard – Verpoest O.
 Van Bouwel – Verpoest H.
 Vandormael – Demesmaecker
 Vandormael – Willems
 Verpoest H. – Claessens
 Verpoest H. – Willems
 Verpoest O. – Willems

Willems – Claessens
 Willems - Demesmaecker
 Willems – Picard
 Willems – Wolters
 Wolters – Slaby
 Wolters – Vandormael

1975

Claessens – Willems
 Degué – Kleinmann
 Degué – van Bouwel
 Degué - Willems
 Demesmaecker – Kleinmann
 Grégoire – Demesmaecker
 Grégoire – Verpoest H.
 Kleinmann – van Bouwel
 Kleinmann – Vandormael
 Kleinmann – Willems
 Slaby – Verpoest O.
 Van Bouwel – Claessens
 Van Bouwel – Verpoest O.
 Vandormael - Demesmaecker
 Vandormael – Slaby
 Verpoest H. – Claessens
 Verpoest H. – Demesmaecker
 Verpoest H. – Kleinmann
 Verpoest O. – Claessens
 Verpoest O. – Vandormael
 Willems – van Bouwel
 Willems – Vandormael
 Wolters – Claessens

1976

Claessens – Versteegen
 Demesmaecker – Verpoest O.
 Demesmaecker – Versteegen
 Dsinter – Picard
 Dsinter – Sprangers
 Dsinter – Verpoest O.
 Grégoire – Claessens
 Grégoire - Dsinter
 Kleinmann – Sprangers
 Kleinmann – Verpoest H.
 Picard – Demesmaecker
 Picard – Kleinmann
 Sprangers – Picard
 Sprangers - Versteegen
 Van Bouwel – Grégoire
 Verpoest H. – Sprangers
 Verpoest O. – Grégoire
 Verpoest O. – Willems
 Versteegen - Dsinter

Versteegen – Grégoire
 Versteegen – van Bouwel
 Willems – Kleinmann
 Willems – Picard

1977

Demesmaecker – Kleinmann
 Demesmaecker – Verpoest H.
 Dsinter – Haro
 Dsinter - Kleinmann
 Dsinter – Vandecaetsbeek
 Dsinter – Willems
 Grégoire – Dsinter
 Grégoire – Vandecaetsbeek
 Haro - Picard
 Haro – Verpoest O.
 Haro - Wolters
 Kleinmann – Willems
 Picard – Wolters
 Vandecaetsbeek –
 Demesmaecker
 Vandecaetsbeek – Haro
 Verpoest H. – Haro
 Verpoest H. – Kleinmann
 Verpoest H. - Vandecaetsbeek
 Verpoest O. - Grégoire
 Willems – Haro
 Willems - Vandecaetsbeek
 Willems – Verpoest H.
 Wolters - Demesmaecker
 Wolters - Dsinter
 Wolters – Kleinmann
 Wolters – Verpoest O.

1978

Demesmaecker – Grégoire
 Demesmaecker – Magonette
 Grégoire – Wolters
 Kleinmann – Demesmaecker
 Kleinmann – Willems
 Magonette - Grégoire
 Picard – Grégoire
 Piens – Claessens
 Piens – Demesmaecker
 Piens – Verpoest H.
 Verpoest H. - Magonette
 Verpoest H. – Picard
 Verpoest H. – Verschueren F.
 Verpoest O. – Claessens
 Verschueren – Claessens
 Willems – Demesmaecker
 Wolters – Demesmaecker

Wolters – Kleinmann
 Wolters – Verpoest H.
 Wolters – Willems

1979

Demesmaecker – Verpoest H.
 Magonette – Verpoest O.
 Verpoest H. – Grégoire
 Verpoest O. – Grégoire
 Verpoest O. – Piens
 Wendrickx – Verpoest H.
 Wolters – Verpoest H.
 Wolters – Verpoest O.

1980

Bijttebier – Grégoire
 Bijttebier – Piens
 Bijttebier – Verpoest H.
 Bijttebier – Verpoest O.
 Bijttebier – Verschueren D.
 Borghoms – Verpoest O.
 Casaril – Lemmens
 Casaril – Verschueren D.
 Claessens – Borghoms
 Grégoire – Kleinmann
 Kleinmann – Claessens
 Kleinmann - Vandenberg
 Kleinmann – Wendrickx
 Lemmens – Piens
 Lemmens – Verschueren F.
 Picard – Bijttebier
 Picard – Verpoest H.
 Picard – Verschueren D.
 Piens – Casaril
 Piens – Claessens
 Piens – Vandenberg
 Vandenberg – Verpoest H.
 Vandenberg – Verschueren D.
 Vandenberg – Willems
 Verpoest H - Borghoms
 Verpoest H. – Claessens
 Verpoest H. – Kleinmann
 Verpoest O. – Claessens
 Verpoest O. – Verschueren F.
 Verschueren D. – Borghoms
 Verschueren D. – Verpoest O.
 Verschueren F. – Vandenberg
 Wendrickx – Claessens
 Wendrickx – Picard
 Wendrickx – Willems
 Willems – Bijttebier

Willems – Borghoms
 Willems – Grégoire
 Willems – Verschueren D.

1981

Casaril – Fabeck
 Casaril – Verpoest O.
 Fabeck – Magonette
 Grégoire – Verpoest H.
 Magonette – Claessens
 Magonette – Verpoest O.
 Piens – Lemmens
 Piens – Verpoest O.
 Verpoest H. – Claessens
 Verpoest H. – Willems
 Verpoest O. – Claessens
 Verpoest O. – Fabeck
 Verschueren D. – Casaril
 Verschueren D. – Wendrickx
 Verschueren D. – Willems
 Wendrickx – Magonette
 Wendrickx – Piens
 Willems – Claessens
 Willems - Piens

1982

Magonette – Verpoest H.
 Magonette – Verpoest O
 Verpoest O. – Willems

1983

Borghoms – Casaril
 Casaril – Collet
 Claessens – Collet
 Claessens – Verhaag
 Claessens – Verpoest H.
 Claessens – Willems
 Collet – Borghoms
 Collet – Magonette
 Collet – Michiels
 Conrad – Claessens
 Conrad – Magonette
 Magonette – Borghoms
 Magonette – Willems
 Van Bouwel – Conrad
 Verhaag – Borghoms
 Verhaag – Collet
 Verhaag – Magonette
 Verpoest H. – Borghoms
 Verpoest H. – Conrad
 Verpoest O. – Magonette
 Willems - Borghoms

Willems – Collet
 Willems – Michiels
 Willems – van Bouwel

1984

Borghoms – Claessens
 Casaril – Verpoest O.
 Claessens – Magonette
 Claessens – Vandeberg
 Conrad – Borghoms
 Conrad – Magonette
 Conrad – Verpoest H.
 Grégoire – Claessens
 Grégoire – Verpoest O.
 Magonette – Borghoms
 Marini – Claessens
 Marini – Verhaag
 Marini F. – Grégoire
 Marini F. – Magonette
 Vandeberg – Verhaag
 Vandeberg – Verpoest O.
 Verhaag – Conrad
 Verhaag – Michiels
 Verpoest H. – Casaril
 Verpoest O. – Conrad
 Verpoest O. – Magonette

1985

Casaril – Domb
 Casaril – Pellens
 Casaril – Verschueren D.
 Claessens – Domb
 Claessens – Michiels
 Claessens – Verschueren D.
 Collet – Marini
 Collet – Michiels
 Collet- Domb
 Domb – Marini
 Hermans – Collet
 Hermans – Marini
 Hermans – Pellens
 Hermans – Verpoest O.
 Marini – Claessens
 Marini – Pellens
 Marini – Vandeberg
 Michiels - Hermans
 Michiels – Verpoest H.
 Pellens – Claessens
 Vandeberg – Domb
 Verpoest H – Verschueren D.
 Verpoest H. – Collet
 Verpoest H. – Pellens

Verpoest O. – Casaril
 Verpoest O. – Claessens
 Verschueren – Collet
 Verschueren D. – Collet

1986

Berden – Domb
 Berden – Werrebrouck
 Borghoms - Hermans
 Borghoms – Pellens
 Casaril – Domb
 Casaril – Marini
 Casaril – Verpoest O.
 Claessens – Berden
 Claessens – Conrad
 Claessens – Willems
 Conrad – Verpoest H.
 Domb – Marini
 Hermans – Lemaitre
 Lemaitre – Grau
 Marini – Berden
 Marini – Verpoest H.
 Michiels – Claessens
 Michiels – Marini
 Pellens – Hermans
 Verpoest H. – Claessens
 Verpoest O. – Claessens
 Verpoest O. - Werrebrouck
 Verpoest O. – Willems
 Verschueren D. – Werrebrouck
 Werrebouck – Conrad
 Werrebrouck – Marini
 Werrebrouck – Willems
 Willems – Verschueren D.

1987

Borghoms – Grau
 Borghoms – Verpoest H.
 Borghoms – Verschueren D.
 Conrad – Borghoms
 Conrad – Marini
 Conrad – Verpoest H.
 Grau – Verpoest O.
 Grau – Woestenborghs
 Lemmens – Borghoms
 Lemmens – Conrad
 Marini – Grau
 Marini – Pellens
 Pellens - Borghoms
 Pellens – Lemmens
 Verpoest O. – Borghoms

Verpoest O. – Conrad
 Verpoest O. – Lemmens
 Verpoest O. – Pellens
 Verpoest O. – Vandeberg
 Verschueren D. – Marini F.
 Woestenborghs – Lemmens
 Woestenborghs – Verpoest O.

1988

Borghoms – Michiels
 Borghoms – Verpoest O.
 Casaril – Marini
 Claessens – Borghoms
 Grau – Massoz
 Grau – Werrebrouck
 Hermans – Verpoest O.
 Marini - Massoz
 Marini – Massoz
 Massoz – Pellens
 Massoz – Pellens
 Pellens – Borghoms
 Vandeberg – Borghoms
 Verpoest O. – Casaril
 Verpoest O. – Claessens
 Werrebrouck – Michiels

1989

Casaril – Hubner
 Casaril – Michiels
 Casaril - Schalley
 Copers – Picard
 De Meulenaere – Vandeberg
 De Meulenaere –
 Woestenborghs
 Grau – Lemmens
 Lemmens – Marini
 Marini – Michiels
 Marini – Vanbekbergen
 Marini – Vandeberg
 Pellens – De Meulenaere
 Pellens – Marini
 Picard – Hubner
 Vanbekbergen – Grau
 Vanbekbergen – Michiels
 Vandeberg – Grau
 Vandeberg – Vanbekbergen
 Verpoest H. - Grau
 Verpoest H. – Michiels
 Verpoest O. – Casaril
 Verpoest O. – Marini

1990

Casariil – Hubner
 Casariil – Schalley
 Casariil – Verpoest O.
 Copers – Picard J.
 De Meulenaere – Casariil
 De Meulenaere – Hubner
 De Meulenaere – Verpoest H.
 De Meulenaere –
 Woestenborghs
 Grau – Woestenborghs
 Hubner – Pellens
 Leonard – Vanbekbergen
 Marini – De Meulenaere
 Marini - Michiels
 Marini – Schalley
 Michiels – Hubner
 Michiels – Verpoest O.
 Pellens – Casariil
 Pellens – De Meulenaere
 Pellens – Marini
 Pellens – Schalley
 Pellens – Verschueren
 PicardJ. – Hubner
 Vandeberg – De Meulenaere
 Verpoest H. – Pellens
 Verpoest O. – Pellens
 Verschueren - Michiels

1991

Casariil – Grau
 Casariil – Schalley
 De Meulenaere - Marini
 De Meulenaere – Schalley
 De Meulenaere - Vanbekbergen
 Grau – Verpoest O.
 Hubner – De Meulenaere
 Marini – Michiels
 Marini – Verschueren
 Michiels – Casariil
 Michiels – De Meulenaere
 Schalley – Vandeberg
 Schalley – Verpoest O.
 Vanbekbergen – Casariil
 Vanbekbergen – Verpoest H.
 Vandeberg – De Meulenaere
 Vandeberg – Vanbekbergen
 Verpoest H. – Hubner
 Verpoest H. – Schalley
 Verschueren – De Meulenaere
 Verschueren – Verpoest O.

1992

Copers – Vandeberg
 De Meulenaere - Domb
 De Meulenaere – Schalley
 Domb – Marini
 Domb – Nitsch
 Grau – Michiels
 Hubner – Copers
 Hubner – Marini D.
 Hubner – Verpoest H.
 Lemmens – Marini D.
 Marini D. – De Meulenaere
 Marini D. - Verschueren
 Marini F. – Hubner
 Marini F. – Lemmens
 Michiels – De Meulenaere
 Michiels – Verschueren
 Nitsch – Michiels
 Nitsch – Verschueren
 Pellens – Domb
 Schalley – Copers
 Verpoest H. – Marini D.

1993

De Meulenaere – Marini
 De Meulenaere – Schalley
 De Meulenaere – Vandeberg
 Lemmens – De Meulenaere
 Lemmens – Schalley
 Lemmens – Verpoest H.
 Marini – Verpoest O.
 Marini – Verschueren
 Michiels – De Meulenaere
 Michiels – Marini
 Michiels – Verpoest H.
 Schalley – Marini
 Vandeberg – Verschueren
 Verpoest H. – Marini
 Verpoest O. – Michiels
 Verschueren – De Meulenaere
 Verschueren – Lemmens

1994

Casariil – Hermans
 Casariil – Schalley
 Claes - Casariil
 Claes – De Meulenaere
 Claes – Michiels
 De Meulenaere – Domb
 De Meulenaere – Verpoest O.
 De Meulenaere – Werrebrouck
 Domb – Verpoest O.

Hermans - Schalley
 Lemmens – De Meulenaere
 Lemmens – Domb
 Lemmens - Schalley
 Lemmens - Werrebrouck
 Michiels - Casariil
 Michiels – Hermans
 Schalley – Werrebrouck
 Verpoest O. - Hermans
 Verpoest O. – Vandeberg
 Werrebrouck - Casariil
 Werrebrouck – Verpoest O.

1995

Claes – Lemmens
 Domb – Casariil
 Domb – Lemmens
 Hubner – Domb
 Hubner – Werrebrouck
 Kumbi – Verschueren
 Lemmens - Schalley
 Michiels – Kumbi
 Michiels – Verpoest O.
 Michiels – Werrebrouck
 Schalley – Michiels
 Schalley – Verschueren
 Vandeberg – Domb
 Verpoest O. - Casariil
 Verpoest O. – Claes
 Verschueren – Werrebrouck
 Werrebrouck – Kumbi
 Werrebrouck - Lemmens

1996

Casariil – Michiels
 Claes - Lemmens
 Conrad – Vandeberg
 Decoene – De Meulenaere
 Devroe – De Meulenaere
 Domb – Verschueren
 Grau – Hermans
 Hermans – Copers
 Hermans – De Meulenaere
 Hubner – Michiels
 Kumbi - Schalley
 Libbrecht – Thuysbaert
 Michiels – Domb
 Schalley – Claes
 Thuysbaert – Copers
 Thuysbaert - Hermans
 Verschueren – Michiels

1997

Casariil – Hermans
 Casariil – Verschuieren
 Casariil – Werrebrouck
 Conrad – Claes
 Conrad – Hubner
 De Meulenaere – Conrad
 De Meulenaere – Hermans
 De Meulenaere – Vandenberg
 De Meulenaere – Werrebrouck
 Devroe – Copers
 Devroe – Debongnie
 Domb – Debongnie
 Grau – Domb
 Hubner – De Meulenaere
 Schalley – Casariil
 Schalley-Minkina – Grau
 Thuysbaert – Grau
 Thuysbaert – Schalley-Minkina
 Thuysbaert – Vercruysse
 Vandenberg – Casariil
 Vandenberg – Verschuieren
 Vercruysse - Copers
 Verschuieren – Hermans
 Werrebrouck – Lemmens

1998

Casariil – De Meulenaere
 Conrad – Kumbi
 Conrad – Schalley
 Conrad – Vandenberg
 De Meulenaere – Schalley
 Domb – Lemmens
 Grau – Devroe
 Kumbi – Domb
 Kumbi – Vercruysse
 Lemmens – Casariil
 Lemmens - Kumbi
 Michel – De Groot
 Petitjean – Devroe
 Petitjean – Grau
 Petitjean - Hermans
 Petitjean – Michel
 Schalley – Kumbi
 Vandenberg – Domb
 Vercruysse - Casariil
 Wollaert – Conrad
 Wollaert – Kumbi
 Wollaert – Schalley
 Wollaert – Vandenberg

1999

De Groot – Thuysbaert
 De Meulenaere – Hermans
 De Meulenaere – Lemmens
 Devroe – Casariil
 Devroe – Michiels
 Grau – Wollaert
 Hermans – Devroe
 Hermans – Michiels
 Hubner – Devroe
 Hubner – Grau
 Kumbi – Lemmens
 Lemmens – Grau
 Lemmens – Michiels
 Lemmens – Wollaert
 Michel – Libbrecht
 Michel – Petitjean
 Michiels – De Meulenaere
 Michiels – Grau
 Petitjean - Thuysbaert
 Schalley – Lemmens
 Schalley – Wollaert
 Vandenberg – Devroe

2000

de Groot – Denys
 de Groot – Hubner
 de Groot – Lemmens
 de Groot – Schalley
 De Meulenaere - de Groot
 De Meulenaere – Hermans
 Denys – Lemmens
 Denys – Schalley
 Grau – Wilvers
 Hermans - Grau
 Hermans - Schalley
 Lemmens – De Meulenaere
 Vandenberg – Denys
 Vercruysse – De Meulenaere
 Vercruysse – Denys
 Vercruysse – Schalley
 Wilvers – De Meulenaere
 Wilvers – Lemmens
 Wilvers – Vercruysse
 Wollaert - Lemmens

2001

De Groot – Hermans
 De Groot – Vandenberg
 De Meulenaere – Denys
 De Meulenaere – Grau
 De Meulenaere – Wilvers

Denys – Devroe
 Denys – Hermans
 Denys – Vandenberg
 Denys – Wilvers
 Devroe – De Groot
 Devroe – Wollaert
 Focroulle – de Groot
 Grau – De Groot
 Hermans – Jennes
 Jennes – De Meulenaere
 Jennes – Devroe
 Jennes – Libbrecht
 Vandenberg – Devroe
 Wilvers – Hermans
 Wilvers – Jennes
 Wollaert – De Meulenaere
 Wollaert – Denys

2002

De Meulenaere – Libbrecht
 Denys – De Meulenaere
 Grau – De Meulenaere
 Grau – Vercruysse
 Hermans - Schalley
 Leruth - Grau
 Leruth – Hermans
 Leruth – Vandenberg
 Leruth – Wollaert
 Libbrecht – Hermans
 Libbrecht – Jennes
 Libbrecht – Vercruysse
 Schalley – Leruth
 Schalley – Libbrecht
 Schalley-Minkina – Libbrecht
 Vandenberg – Jennes
 Vercruysse – De Meulenaere
 Vercruysse – Schalley
 Wollaert – Grau
 Wollaert – Vercruysse

2003

Casariil – Grau
 Casariil – Lemmens
 Conrad – Devroe
 Conrad – Hubner
 De Meulenaere – Hermans
 De Meulenaere – Lemmens
 De Meulenaere – Libbrecht
 Denys – De Meulenaere
 Denys - Hermans
 Devroe - Casariil
 Devroe – De Meulenaere

Devroe – Denys
 Grau – Hermans
 Hubner – Denys
 Hubner – Grau
 Lemmens – Devroe
 Libbrecht – Vandeberg
 Vandeberg – Grau

2004

Coorevits – Leruth
 De Meulenaere – Coorevits
 De Meulenaere – Lemmens
 De Meulenaere – Leruth
 Domb – De Meulenaere
 Domb – Wollaert
 Grau – Coorevits
 Grau – Lemmens
 Grau – Schalley
 Hermans – De Meulenaere
 Hermans – Grau
 Leruth – Hermans
 Leruth – Michiels
 Leruth – Vandeberg
 Michiels – Domb
 Schalley – Coorevits
 Schalley – Leruth
 Vandeberg - Coorevits

2005

Casariil – Libbrecht
 Conrad – Libbrecht
 De Meulenaere – Libbrecht
 De Meulenaere - Michiels
 Domb – Casariil
 Grau – Schalley
 Hermans – De Meulenaere
 Hermans – Domb
 Lemmens – Domb
 Libbrecht – Vandeberg
 Michiels – Lemmens
 Michiels – Libbrecht
 Michiels – Vandeberg
 Schalley – Libbrecht
 Vandeberg – Domb
 Vandeberg – Hermans
 Vandeberg – Wollaert
 Wollaert – Conrad
 Wollaert – De Meulenaere
 Wollaert - Michiels

2006

Conrad – Michiels
 Devroe – Wollaert
 Domb – De Meulenaere
 Hermans – Devroe
 Hermans – Lemmens
 Jennes – Domb
 Jennes - Wollaert
 Lemmens – Grau
 Lemmens – Jennes
 Michiels – Devroe
 Michiels – Grau
 Michiels – Jennes
 Schalley – De Meulenaere
 Vandeberg – Devroe
 Vandeberg – Jennes
 Wollaert – Michiels
 Wollaert – Schalley

2007

Casariil - Wollaert
 Claes – Domb
 Coorevits – Conrad
 Coorevits – Leruth
 De Meulenaere - Leruth
 Domb – Michiels
 Domb – Vandeberg
 Lemmens – Coorevits
 Leruth – Schalley
 Michiels – Coorevits
 Schalley – Coorevits
 Vandeberg – Conrad
 Wollaert – Schalley

2008

De Meulenaere – Conrad
 De Vries – De Meulenaere
 De Vries – Lemmens
 de Vries – Vandeberg
 Domb – Michiels
 Domb – Wollaert
 Hermans – Lemmens
 Lemmens – De Meulenaere
 Lemmens – De Vries
 Leruth – Domb
 Leruth – Hermans
 Leruth – Lemmens
 Michiels – Leruth
 Michiels – Schalley
 Schalley – Leruth
 Vandeberg - Leruth
 Wollaert – de Vries

Wollaert – Hermans
 Wollaert – Lemmens
 Wollaert – Michiels

2009

Conrad – Hermans
 De Meulenaere – Depaepe
 De Meulenaere – Wollaert
 De Vries – De Meulenaere
 Depaepe – Leruth
 Hermans – Casariil
 Hermans – De Meulenaere
 Hermans – Depaepe
 Leruth – Casariil
 Leruth – De Meulenaere
 Leruth – Hermans
 Leruth – Vandeberg
 Schalley – Hermans
 Wilvers – De Meulenaere
 Wilvers – Vandeberg
 Wollaert – Hermans
 Wollaert – Wilvers

2010

Casariil – Depaepe
 Conrad – Copers
 Conrad – De Meulenaere
 Copers – De Meulenaere
 Copers – Wollaert
 De Meulenaere – Hermans
 De Meulenaere – Leruth
 De Meulenaere – Libbrecht
 De Vries – De Meulenaere
 Depaepe – Copers
 Depaepe – Hermans
 Hermans – Vandeberg
 Libbrecht – Copers
 Libbrecht – Depaepe
 Vandeberg – Libbrecht

2011

Casariil – Grau
 Casariil – Hanssens
 De Meulenaere – De Vries
 De Meulenaere – Depaepe
 De Meulenaere – Hermans
 De Vries – Dekimpe
 De Vries – Hanssens
 De Vries – Hermans
 Depaepe – Casariil
 Devriendt – Kindt S.
 Grau – Hanssens

Grau – Lemmens
 Hermans – Dekimpe
 Lemmens – De Meulenaere
 Schalley – Hermans

2012

De Meulenaere – Hermans
 De Meulenaere – Leruth
 De Vries J. – Conrad
 Depaepe – Hermans
 Hanssens – Libbrecht
 Hanssens – Schalley
 Hermans – Conrad
 Hermans – De Vries J.
 Jennes – Kindt W.
 Kindt W. – Desmet
 Le Roy – Kindt W.
 Lemmens – Conrad
 Lemmens – Hermans
 Leruth – Hanssens
 Libbrecht – Casaril
 Libbrecht – De Meulenaere
 Libbrecht – Lemmens
 Schalley – Hermans
 Schalley – Leruth
 Schalley – Vandeberg

2013

Casaril – Le Roy
 Casaril – Schalley-Minkina
 De Meulenaere – Hermans
 De Vries – Casaril
 Dekimpe – Casaril
 Dekimpe – Casaril
 Dekimpe – De Vries
 Le Roy – Desmet
 Le Roy – Lemmens
 Schalley-Minkina – Le Roy

2014

Casaril – De Meulenaere
 De Meulenaere – Kindt S.
 Depaepe – Dekimpe
 Depaepe – Dekimpe
 Depaepe – Schalley-Minkina
 Depaepe – Schalley-Minkina
 Desmet – Michiels
 Kindt S. – Casaril
 Kindt S. – Depaepe
 Kindt S. – Depaepe
 Kindt S. – Desmet
 Lemmens – Kindt S.

Libbrecht – De Meulenaere
 Libbrecht – Schalley-Minkina
 Schalley-Minkina – Dekimpe
 Schalley-Minkina – Schalley

2015

Casaril – Depaepe
 Casaril – Jennes
 Casaril – Lemmens
 De Meulenaere – Desmet
 De Vries – Desmet
 Depaepe – Jennes
 Desmet – Hermans
 Hermans – Casaril
 Hermans – De Meulenaere
 Jennes – De Meulenaere
 Jennes – Schalley-Minkina
 Lemmens – Jennes
 Lemmens – Schalley-Minkina
 Leruth – Casaril
 Leruth – Depaepe
 Leruth – Lemmens
 Schalley – Leruth
 Schalley-Minkina – Leruth

2016

Casaril – Hermans
 Conrad – Schalley-Minkina
 Coorevits – Wollaert
 Depaepe – Casaril
 Hermans – Schalley-Minkina
 Lemmens – Desmet
 Leruth – Demasure
 Leruth – Schalley-Minkina
 Schalley – Hermans
 Schalley-Minkina – Depaepe

2017

De Vries – Wollaert
 Hermans – Casaril
 Jennes – Vandeberg
 Schalley – Hermans
 Schalley – Jennes
 Schalley – Wollaert
 Trouet – Casaril
 Trouet – Schalley
 Trouet – Wollaert
 Wollaert – Coorevits
 Wollaert – Jennes

2018

De Cokere – Coorevits
 De Cokere – Jennes
 De Cokere – Van
 Hauwermeiren
 Desmet – Jennes
 Desmet – Schalley-Minkina
 Devroe – Desmet
 Devroe – Jennes
 Devroe – Wollaert
 Hermans – Coorevits
 Hermans – Van Hauwermeiren
 Jennes – Coorevits
 Jennes – Depaepe
 Van Hauwermeiren – Desmet
 Vandeberg – Hermans
 Vandeberg – Jennes

2019

Coorevits – Desmet
 Coorevits – Jennes
 Coorevits – Werrebrouck
 Desmet – Libbrecht
 Desmet – Piens
 Desmet – Schalley-Minkina
 Grau – Libbrecht
 Jennes – Vandeberg
 Libbrecht – Schalley
 Libbrecht – Trouet
 Libbrecht – Vandeberg
 Piens – Libbrecht
 Schalley – Jennes
 Schalley – Werrebrouck
 Schalley-Minkina – Piens
 Schalley-Minkina – Trouet
 Trouet – Coorevits
 Trouet – Jennes
 Trouet – Schalley
 Vandeberg – Trouet
 Werrebrouck – Libbrecht

2020

Coorevits – De Vries
 De Cokere – Werrebrouck
 De Vries – Devroe
 De Vries – Libbrecht
 Depaepe – De Vries
 Devroe – Jennes
 Devroe – Piens
 Jennes – De Vries
 Jennes – Depaepe
 Jennes – Vandeberg

Kindt S. – De Vries
Libbrecht – Jennes
Libbrecht – Werrebrouck
Piens – Libbrecht
Rubel - Libbrecht
Rubele – Coorevits
Rubele – Devroe
Vandeberg – De Cokere
Vandeberg – De Vries
Werrebrouck – De Vries
Werrebrouck— Kindt S.

2022

Behalal – Schalley
Coorevitsd – Blaya
Desmet – Blaya
Desmet - Evens
Devroe – Jennes
Evens – Coorevits
Jennes – Blaya
Jennes – Blaya
Mol – Coorevits

Rubele – Desmet
Rubele – Devroe
Rubele – Mol
Schalley – Blaya
Schalley – Evens
Schalley-Minkina – Evens
Schalley-Minkina – Mol
Trouet – Behalal
Trouet – Dasmét
Trouet – Evens

1934

Havaert – de Lodder

Na 18. 31-27 schiet zwart in actie
 18. ... 17-21?! 19. 31-27? 26-31! 20. 37x17 12x21
 21. 27x16 18-22 22. 28x17 23-29 23. 34x23 19x46
 24. 42-37 46x11 25. 16x07 02x11
 +1 voor zwart.

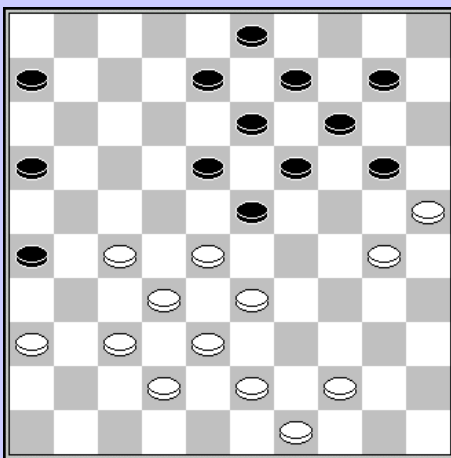
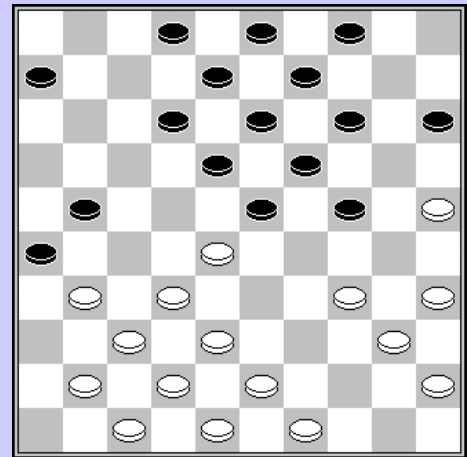

Havaert – Noel A.

30. ... 20-24 31. 28-22 24x35 32. 33-29 23x34
 33. 25-20A 14x25 34. 27-21 26x28 35. 32x05 34-40
 De stand lijkt voordelig voor zwart, maar de winstgang
 is niet zo duidelijk. In de partij won zwart makkelijk.

A

33. 43-39! 34x43 34. 25-20 14x25 35. 27-21 26x28
 36. 32x05 43x41 37. 05x46
 En zwart staat ook nu voordelig. .

Havaert - Demesmaecker

38. 34-29! 18-23 39. 29x07 24-29 40. 33x24 19x30
 41. 35x24 08-12 42. 07x18 13x35 +

Tegenwoordig een bekend idee voor de meeste
 dammers, alleen de plaats op het bord is een beetje
 ongewoon.

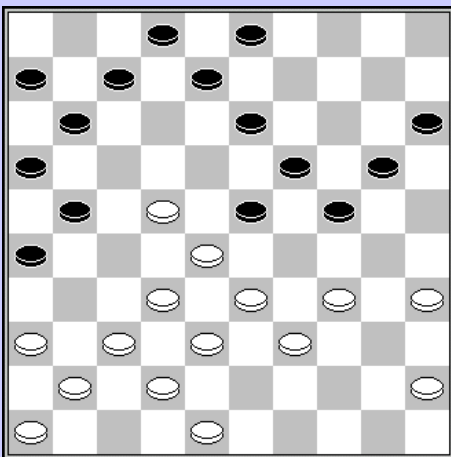
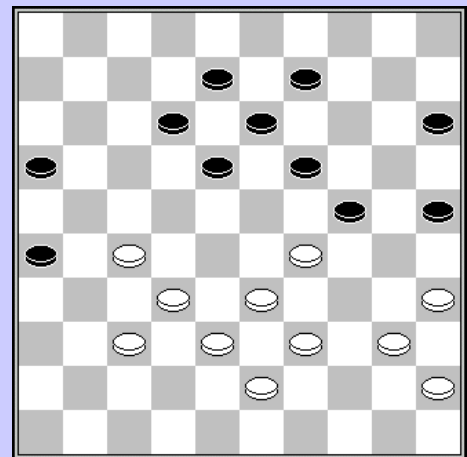

De Laet – Demesmaecker

Joseph ziet iets schitteren en gaat ervoor

24. ... 13-18 25. 22x13 21-27 26. 32x21 23x43
 27. 21-17 11x22 28. 42-38 43x32 29. 37x17
 en zwart won

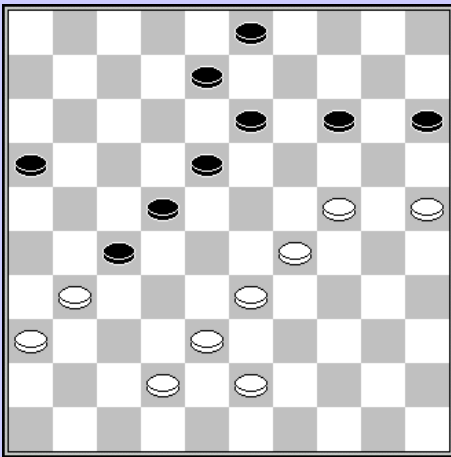

Noel – de Laet

40. 09-14? 41. 25-20 14x25 42. 24-19 13x24
43. 29x20 25x14 44. 33-28 22x33 45. 31x02

Noel – Havaert

46. 37-32? 21-27 47. 32x12 23-29 48. 24x33 13-18
47. 12x23 19x37 +

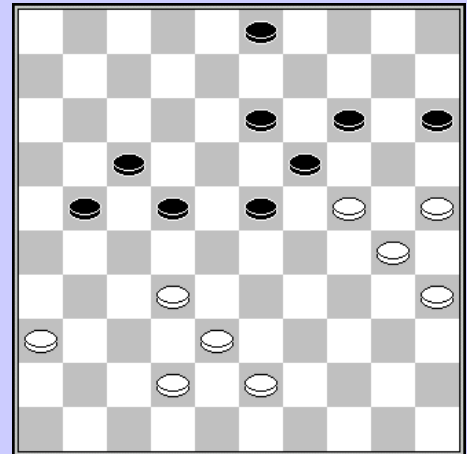

Demesmaecker – Havaert

27. ... 24-29? 28. 33x24 20x29 29. 22-18 13x33
30. 30-24 29x20 38x16 +

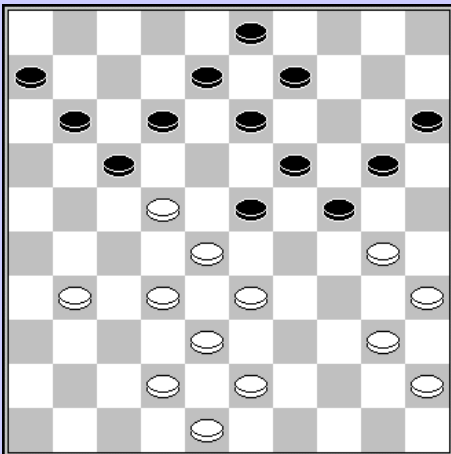

1935

Havaert – Goyaerts

Eugène ziet een doorbraak, maar rekent het vervolg niet goed uit

27. 35-30? 18-22 28. 27x20 15x44 29. 28-22 17x28
30. 43-39 44x33 31. 48-43 29x40 32. 38x07 02x11
33. 32x14 40-44 34. 43-39 44x33 35. 45-40

En wit kon weer 2 punten bijschrijven.

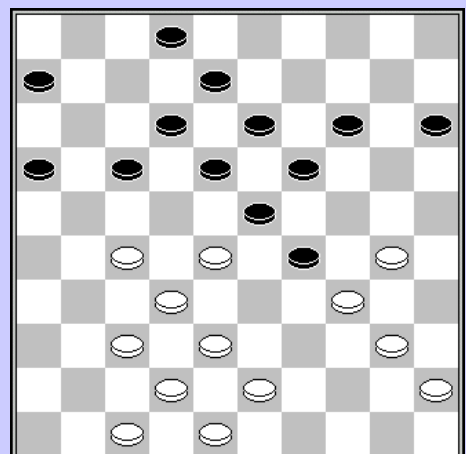

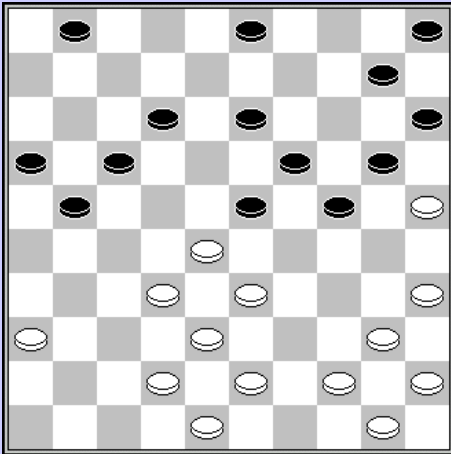

Vaessen – Demesmaecker

30-25 13-18 25x14 21-27 32x21 23x32 38x27 17x26
14x23 18x49

Eentje die zo de boeken in kan.

Bordon – Demesmaecker

40. ... 24-29 41. 33x24 23-28 42. 32x14 09x40
43. 35x44 25x34

Het vervolg zal de zwartspeler niet graag
gezien hebben

44. 44-39 34x21 45. 26x19 03-09

En na nog 11 zetten staakte zwart de strijd.

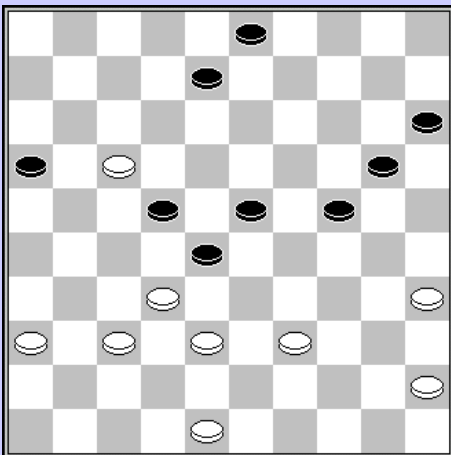
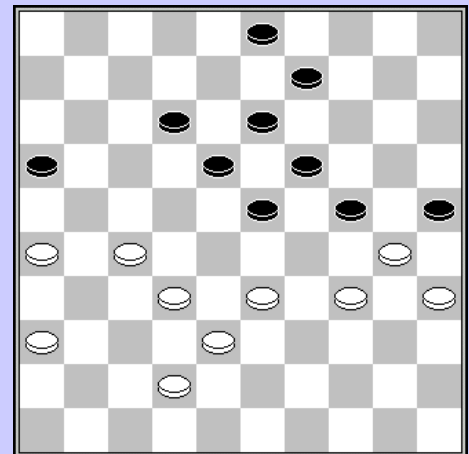

Bordon – Goyaerts

37. 18-22 ? 38. 37-31 28x26 39. 17x30

Een verrassende schijfwinst.

Havaert - Vaessen

39. ... 03-08 40. 22-17 12x21 41. 33-29 24x22

42. 32-27 21x32 43. 38x09

En ondanks deze nederlaag mocht Leon zich
tot kampioen kronen.

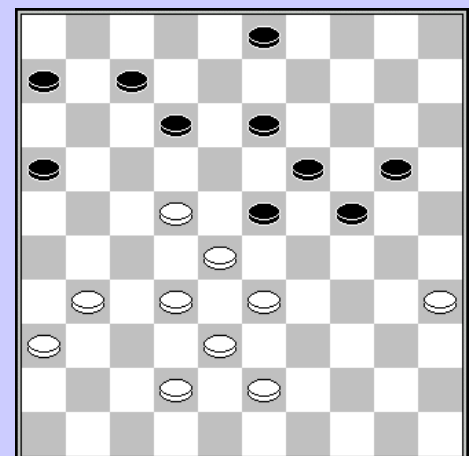

1937

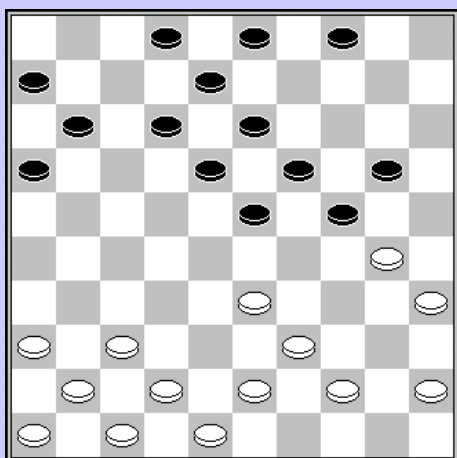

Bordon – Anthonis

Niet onmiddellijk een combinatie, maar mooi om te zien hoe de zwarte schijf naar dam wandelt

23. ... 23-29 24. 42-38 29-34 25. 30-25 34-40
26. 25x23 40x49

Wit wist de dam te neutraliseren, maar zwart won de partij.

Anthonis - Bordon

28. 40-34? 26-31 29. 37x26 17-22 30. 28x17 12x21
31. 26x17 24-30 32. 35x24 19x37 33. 42x31
ZW +

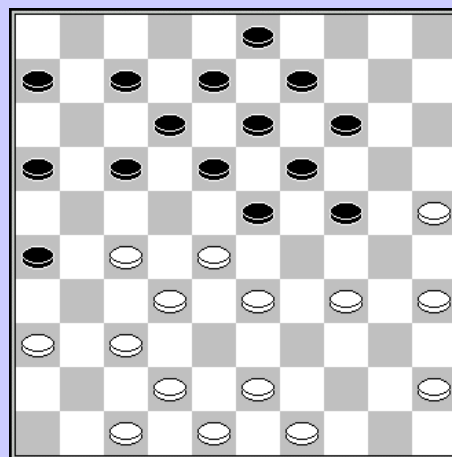

Jongen - Vaessen

28. 42-37? 24-29 29. 33x24 18-22 30. 27x29 16-21
31. 26x27 11x31 32. 36x27 19-23 33. 29x18 13x31
34. 32-27 31x22 35. 24-19 14x23 36. 25-20 15x24
37. 30x17

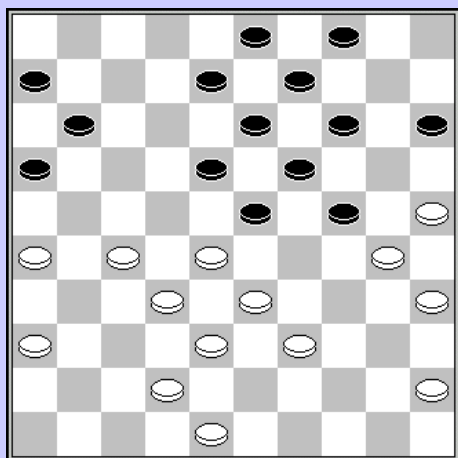

Bordon – Vaessen

... 16-21 27x16 23-28 32x23 22-27 31x22 17x30
35x24 18-23 29x09 20x40 09x20 15x24 39-34
40x29 43-39
ZW +

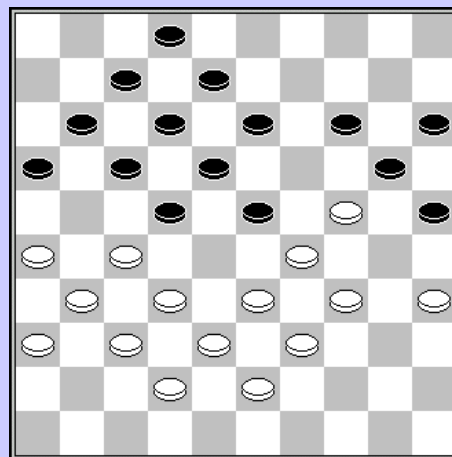

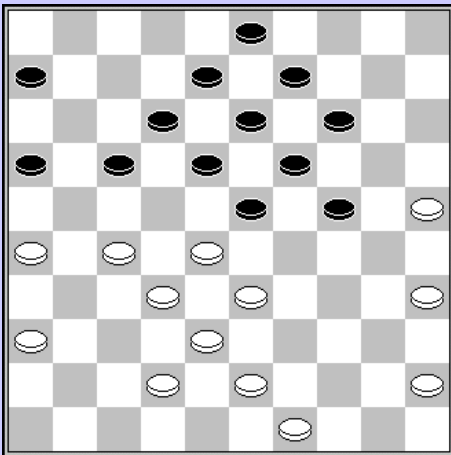

Bordon – Dammaerts

31. ...27-31 32. 28-23 31x42 33. 23-19 14x23
34. 29x07
W +

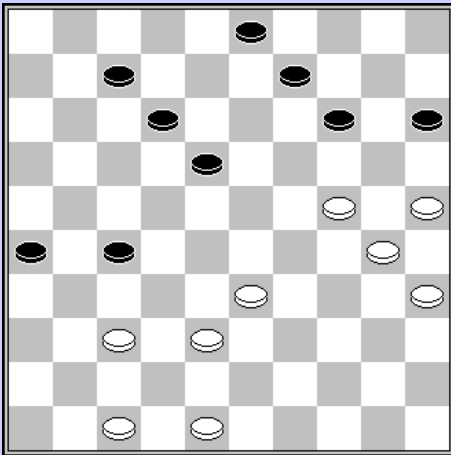

Vaessen - Anthonis

Zwart mist hier een eenvoudige winst

21. ... 17-22 22. 28x17 23-28 23. 32x23 21x41

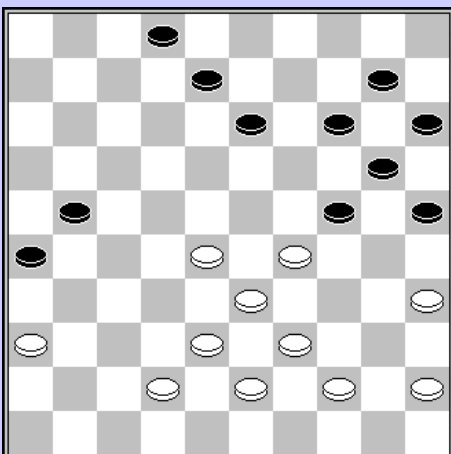

Vaessen – Havaert

34. 42-37? 17-22 35. 28x17 12x21 36. 26x17 23-28
37. 32x12 13-18 38. 12x23 19x48 zw +

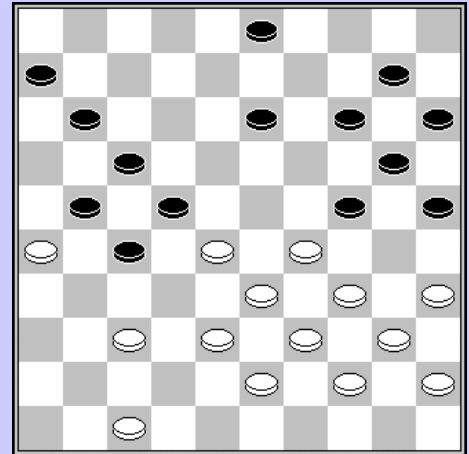

Anthonis – Dammaerts

51. 29-24?26-31 52. 37x26 27-32 53. 38x27 14-20
54. 25x14 09x38
en wit kon het vergeten.

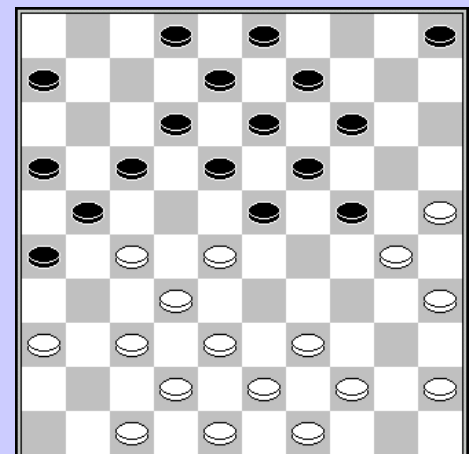

Vaessen – Bordon

36. ... 13-18!
37. 48-42? 24-30 38. 35x24 14-19 39. 24x22 21-27
40. 22x31 26x48

1938

Goyaerts – Havaert

29. 27-21 16x27 30. 31x11 06x17 31. 26-21 17x26
 32. 28-22 18x27 33. 32x21 26x17 34. 34-30 25x34
 35. 40x07 08-12 36. 07x18 13x22

Zwart won later de partij

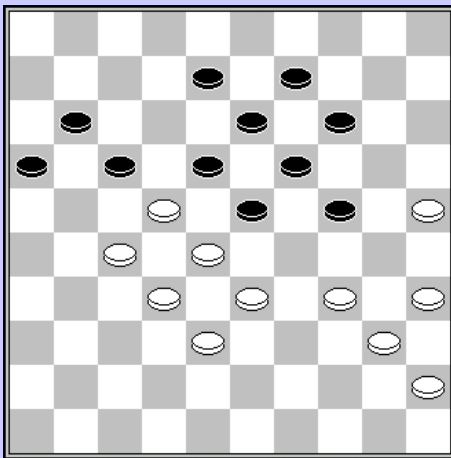
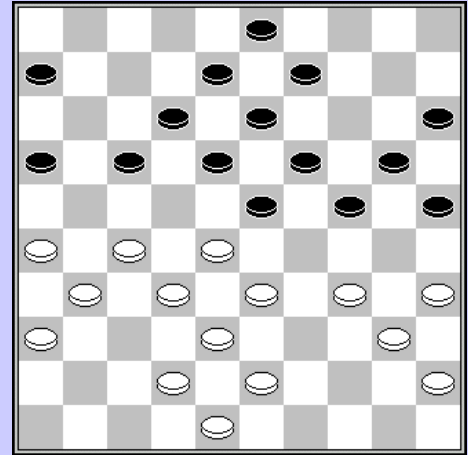

Jongen – Havaert

37. 30-25? 12-17 38. 39-33 24-30 39. 35x24 19x39
 40. 28x10 17x37 41. 33x44 09-14 42. 10x19 13x24

1939

Castadot – Croteux

37. 25-20 15x24A 38. 43-39 29x40 39. 35x44 24x35
 40. 27-22 18x27 41. 44-40 35x33 42. 38x16

A

37. ... 29x40 38. 35x44 15x35 39. 27-22 18x27
 40. 44-40 35x44 41. 43-39 44x33 42. 38x16

In de partij gemist.

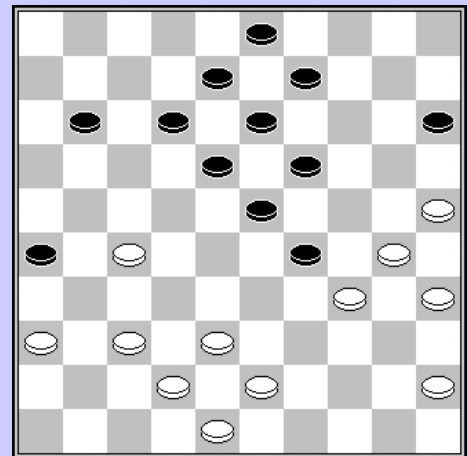

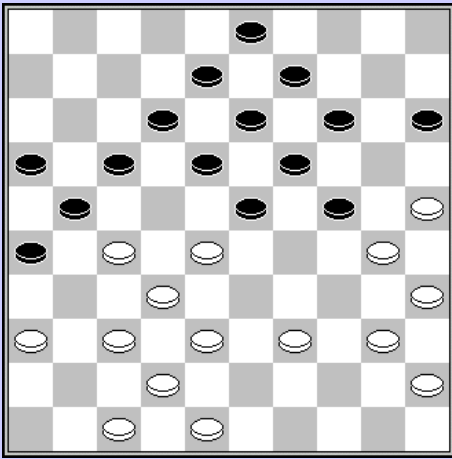

Claessens – Bordon

30. 27-22 18x27 31. 37-31 26x37 32. 42x11 16x07

Ja, inderdaad de Frans. Hij maakte toen al deel uit van de dammerselite en speelde 50 jaar later nog mee in de kampioenschappen.

Goyaerts – Croteux

29. 45x34? 23-29 30. 34x23 17-21 31. 26x17 11x33
32. 38x29 19x26

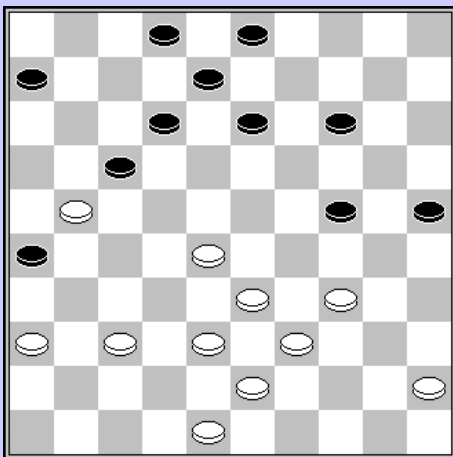
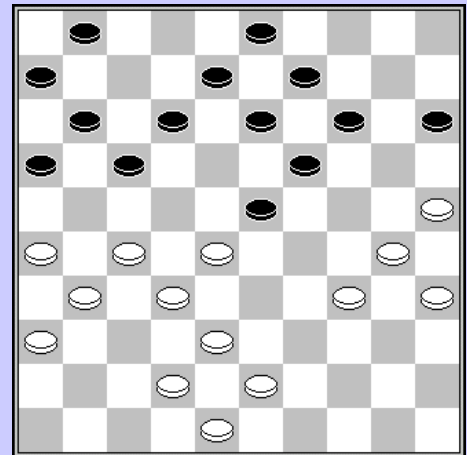

Bordon – Croteux

36. .. 09-14? 37. 37-31 26x37 38. 34-29 17x26
39. 29x07 02x11

Van 1940 tot 1945 werden er door omstandigheden geen kampioenschappen ingericht.

1946

Vaessen – Havaert

34. 21-26 ? 35. 28-22 17x28 36. 25-20 26x37
37. 20-14 09x29 38. 39-33 28x39 39. 43x01

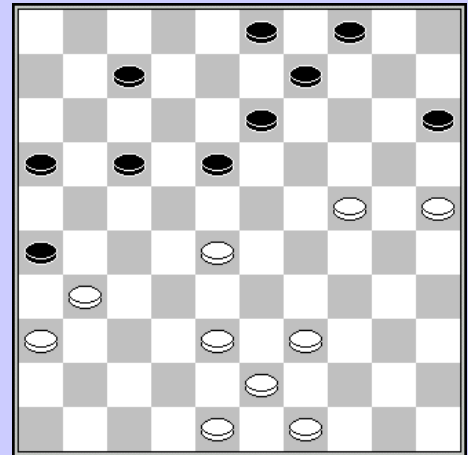

1948

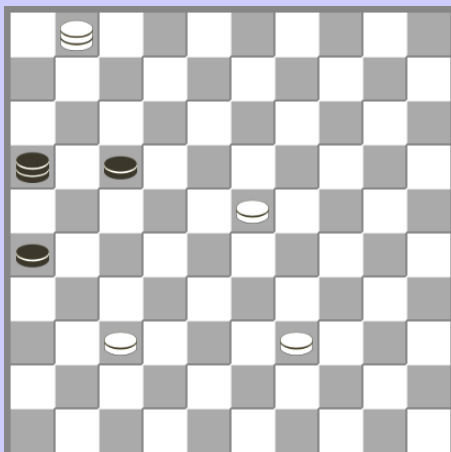

Vaessen - Demesmaecker

Een zeldzaam voorbeeld van hoe je de punten nu niet moet weggoien.

37-32?? 16x07 01x21 26x17

1949

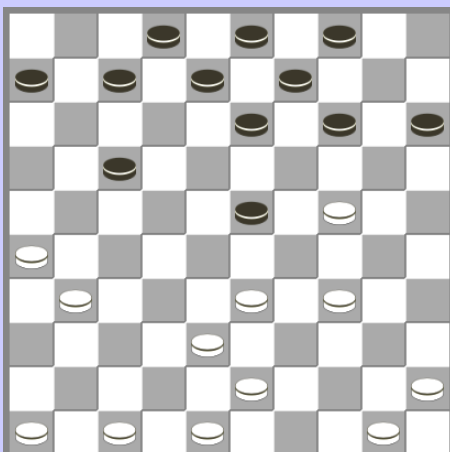

Demesmaecker – Vaessen

In de partij gemiste kans

22. ...17-21 23. 26x17 23-28 24.33x22 13-19
25. 24x13 09x36
En schijf 17 gaat verloren.

1950

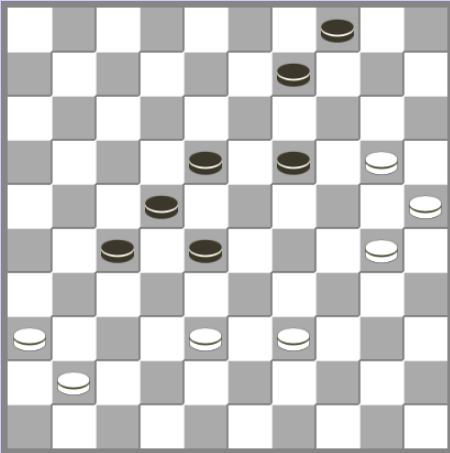

Polis - Vaessen

48. 39-33 28x39 49. 38-32 27x38 50. 30-24 19x30
51. 25x32 18-23 52. 32-27 22x31 53. 36x27 23-28
1-1

Vaessen – Debusschere

16. 41-36 13-19 17. 24x22 23-28 18. 32x23 21x41
19. 31-27 41-46

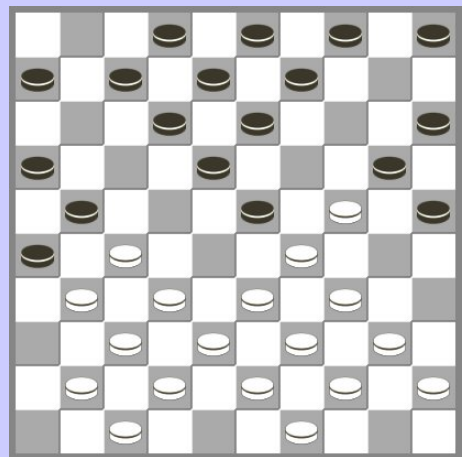

1953

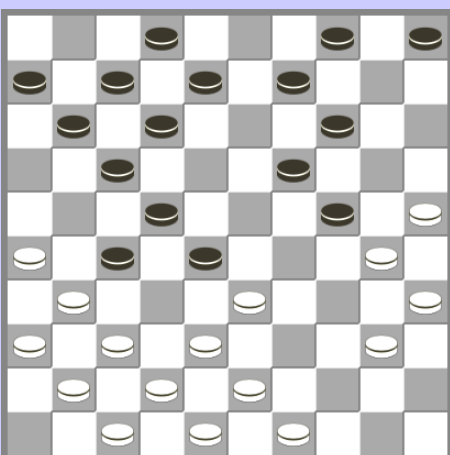

Coulon – Verpoest O.

22. 43-39 28-32 23. 37x28 24-29 24. 33x13 22x44
25. 31x22 09x27

1954

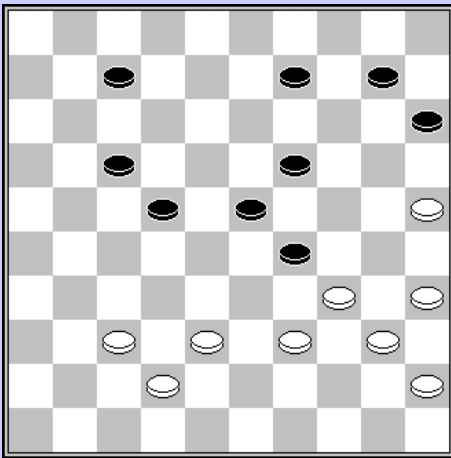

Verpoest H. – Slaby

43. ... 22-27 ?

- 43. ... 22-28 ? 39-33 +

- 43. ... 17-21 ? 44. 34-30 ! met dubbele dreiging :
39-33 of 30-24.

- Goed is :

43. ... 19-24 44. 34-30 23-28 45. 30x19 29-33

46. 38x29 28-32 47. 37x28 22x13 =

44. 25-20 15x24 45. 35-30 24x33 46. 37-32 29x40

47. 32x01

1955

Verleene – Verpoest H.

40. 38-32 ?

40. ... 25-30! 41. 34x25 15-20 42. 25x21 04-09

43. 27x18 16x47 44. 33-28 13x33

Zwart won vrij gemakkelijk.

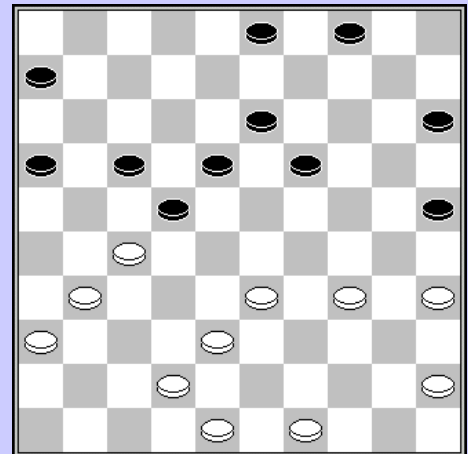

1956

Verpoest H. – Verleene

20. (33-28) 04-10? 21. 27-22 18x27 22. 32x21 16x27

23. 28-23 19x28 24. 38-32 27x38 25. 42x11 12-17

26. 11x22 +1 voor wit

20. ... 02-07 ? met eenzelfde type combinatie

21. 27-22 18x27 22. 32x21 16x27

23. 28-23 19x28 24. 38-32 27x38 25. 42x02 +

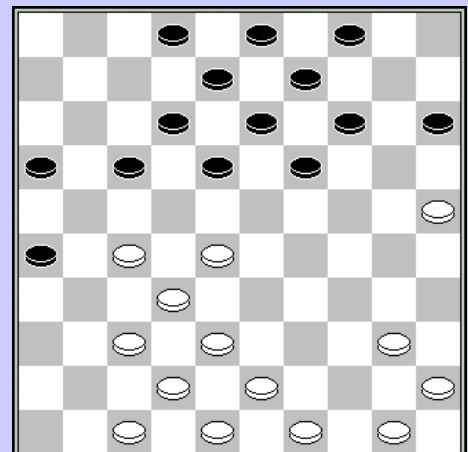

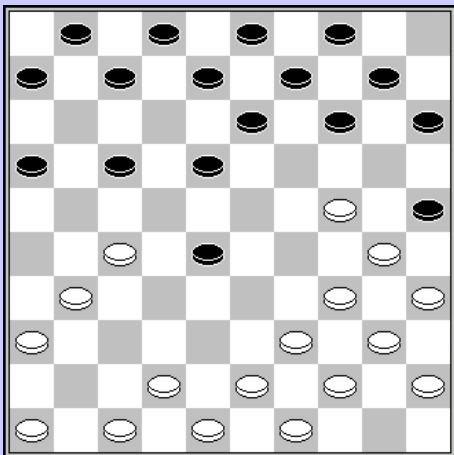

Verpoest H. – Vaessen

13. (37-31) 17-21?

Lokzet ? Goed is

13. ... 17-22 ! en het blijft gelijk.

Niet :

13. ... 18-22 14. 27x18 13x22 15. 24-20 15x24
16. 30x19 14x23 17. 34-30 25x34 18. 40x27 +

14. 42-38 21x32 15. 38x27 18-22 of? 16. 27x18 13x22
17. 24-20 15x24 18. 30x19 14x23 19. 34-30 25x34
20. 40x27 +1

Verpoest H. – Debusschere

De zwarte stand is al hopeloos.

28. 33-29 24x33 29. 30-24 19x39 30. 40-34 39x30
31. 35x04 +

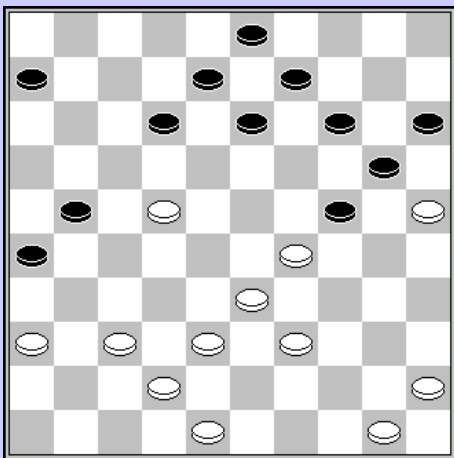
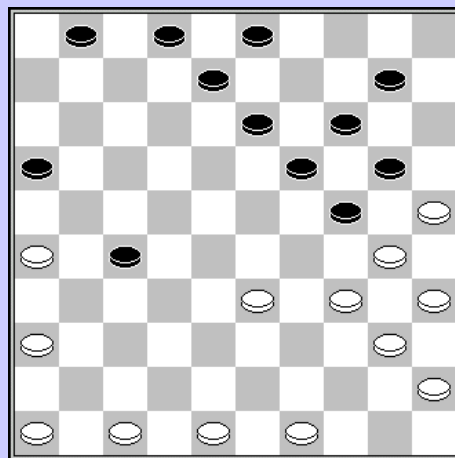

Van Der Meersch – Verpoest H.

33. 38-32? 21-27 34. 22x31 14-19 35. 25x23 13-18
36. 29x20 18x47 37. 48-43 15x24 38. 43-38 47x44
39. 50x39 +1 voor zwart

1957

Pattut – Verpoest H.

15. 43-39? 13-19 16. 33-28 17-22 17. 27x18
(17. 28x17 11x31 18. 36x27 19x28 19. 32x23 21x43
20. 49x38)
17. ... 26-31 18. 37x17 11x44 19. 49-43 19x37
20. 42x31 12x23 21. 40x49 +1 voor zwart.

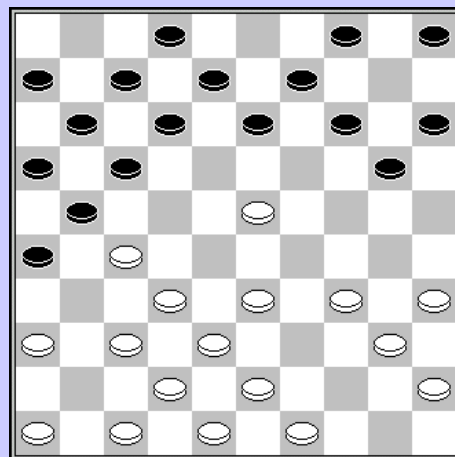

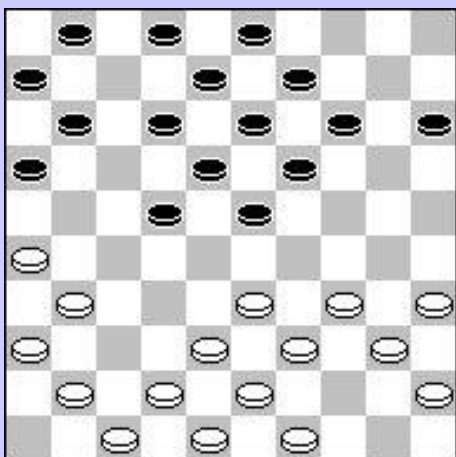

Verpoest H. - Deelen

33-28 22x44 26-21 16x27 31x22 18x27
43-38 44x33 38x16

Hoewel de combinatie geen voordeel oplevert, wist wit toch de partij te winnen.

1958

Verpoest H. – Van Den Berghe

- 22. (31-27) 05-10 ?
- 23. 27-22 18x27 24. 38-33 27x29 25. 42-38 23x32
- 26. 34x05 13-18 27. 38x27 21x32 28. 37x28 08-13
- 29. 28-23 18x29 30. 05-37 11-17 31. 43-38 13-18
- 32. 37-42 2-0

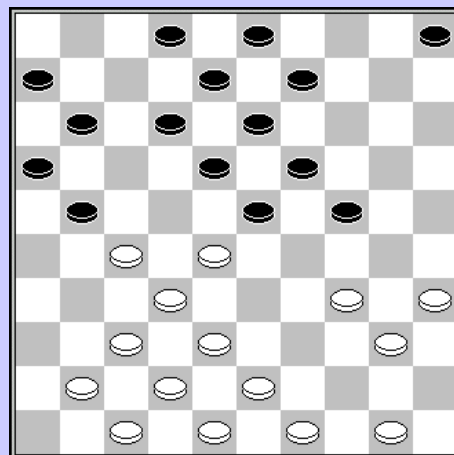

Verpoest H. – Verleene

Maurice probeert een lokzet.

- 28. ... 05-10?! 29. 30-25? 24-30 30. 35x22 12-17
- 31. 25x05 17x50 32. 05x28 50x36 +

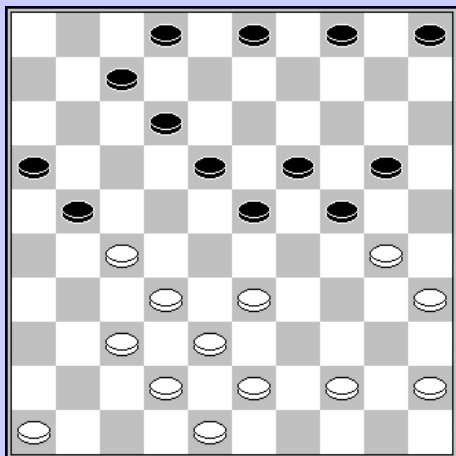

Verpoest H. - Vaessen

Uit de rubriek “het moet niet altijd moeilijk zijn”.

- 45. ... 24-29?
Zwart trekt ten aanval, maar ...
- 46. 27-21 ! 16x40 47.45x12 +

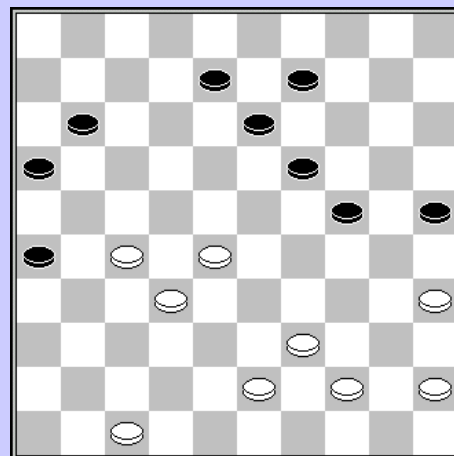

1960

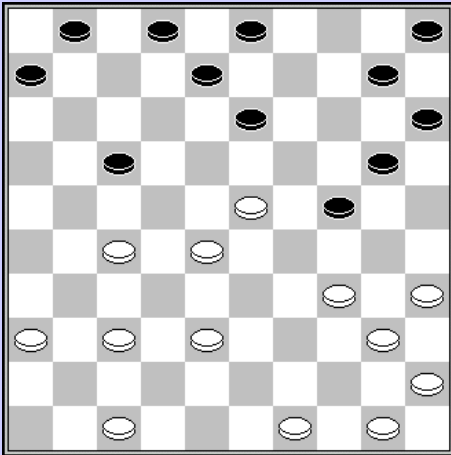

Verpoest H. – Verleene

Zwart staat een schijf achter en probeert deze terug te winnen...

26. ... 24-29? 27. 35-30 29x18 28. 30-24 20x29
29. 34x21 +2

Verleene – Verpoest H.

34. 34-29?

Wat anders ?

- ⇒ 34. 37-32? 26-31! 35. 32x21 31-37 +
- ⇒ 34. 33-28? 27-31 35. 36x27 18-22 36. 27x07 08-12
37. 07x18 13x31 zw+

34. ... 27-31 35. 36x27 18-23 36. 29x07 08-12
37. 07x18 13x42 +

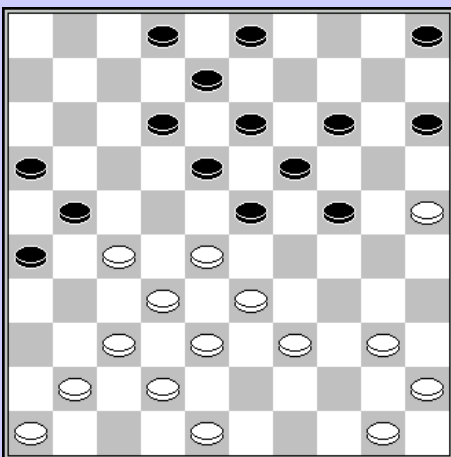
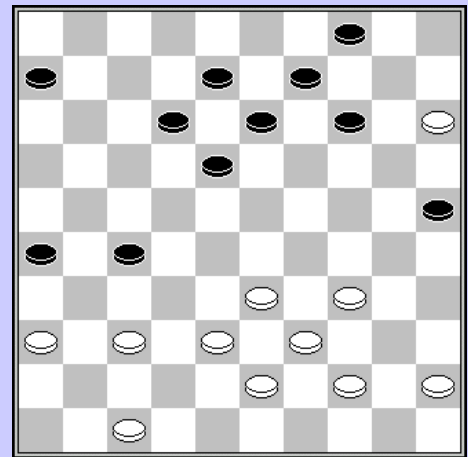

Verpoest H. – Van der Meersch

Hugo probeert een lokzet

23. 37-31?! 26x37 24. 42x31 21-26? 25. 39-34 26x37
26. 34-29 23x34 27. 40x09 13x04 28. 27-22 18x27
29. 32x21 16x27 30. 41x21 +1

Van Den Berghe – Verpoest H.

Wit staat reeds reddeloos verloren

In de partij kwam :

54. 28-22? 17x28 55. 33x22 24x33 56. 39x28 13-18
57. 22x13 14-19 58. 13x24 20x49

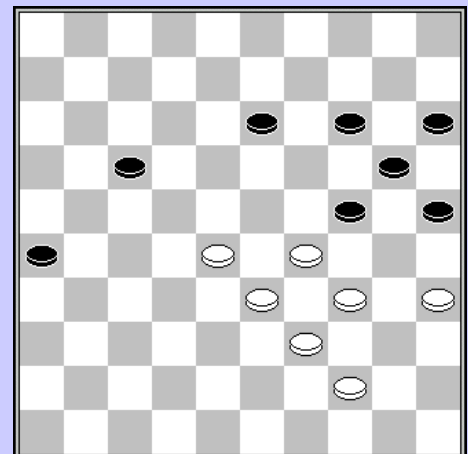

1961

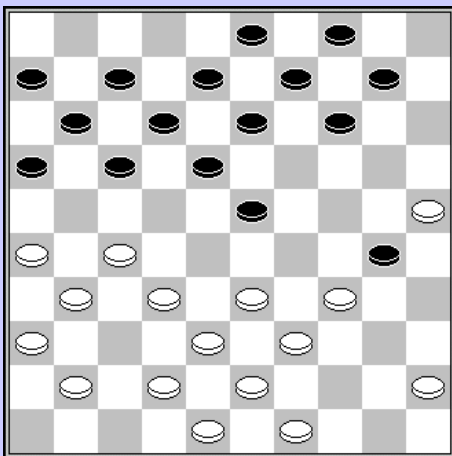

Prijs – Verpoest H.

20. 33-29 14-20! 21. 25x05 30-35 22. 05x28 17-21
23. 26x17 11x44 24. 49x40 35x44 25. 45-40 44x35

De combinatie levert geen materieel voordeel op, maar zwart staat positioneel iets beter.

Verpoest H. – Kleinmann

44. ... 07-12 ?

Laat een forcing toe die ook zou volgen op 06-11 of 10-15

45. 42-37! 10-15 of ? 46. 37-31 26x37

47. 38-32 37x28 48. 33x24 14-20 49. 43-38 20x29

50. 39-33 wit +

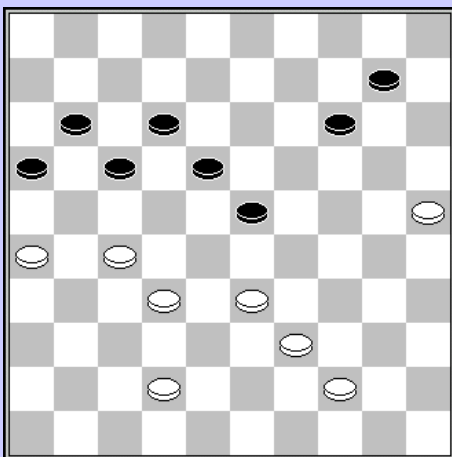
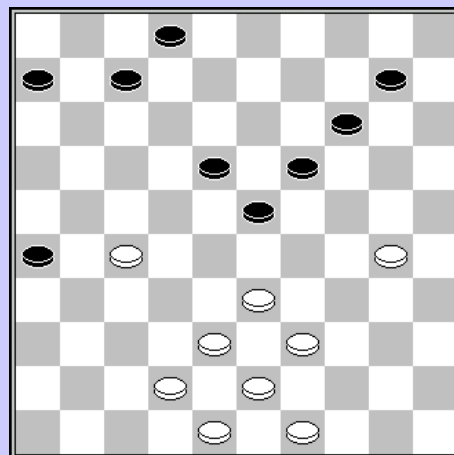

Claessens – Slaby

23-28 33x13 12-18 13x22 12x48 39-34 48x30
25x34 =

Verpoest H. – Degué

26. 25-20 15x33 27. 39x10 09-14 28. 10x19 13x24

29. 32-28 22x33 30. 38x20 17-21 31. 26x17 12x41

32. 36x47 03-09 33. 44-40 08-13 34. 20-15 09-14

35. 40-34 w+

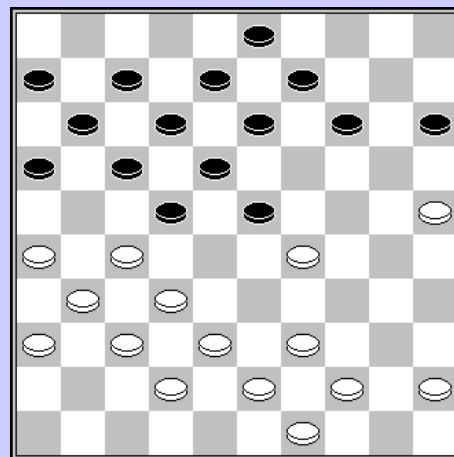

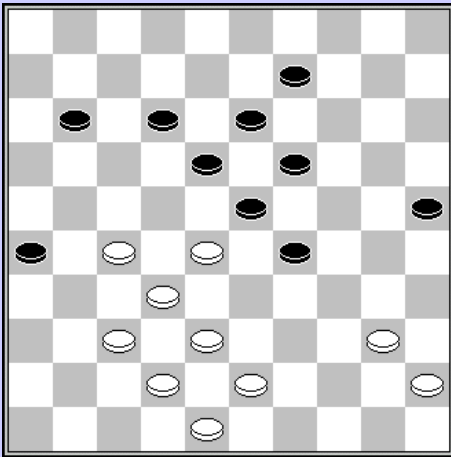

Ponitka - Rossius

35. ... 07-12? 36. 27-22 18x27 37. 32x21 23x41
 38. 21-17 11x22 39. 42-37 41x32 40. 38x07

En na nog een aantal zetten streek zwart de vlag.

1962

Maes – Verpoest H.

De openingstheorie onder de knie hebben kan een tegenstander soms verrassen

08. 34-29? 27-32 09. 38x27 22x31 10. 36x27 17-21
 11. 26x17 12x34 12. 39x30 w + 1

Zie ook volgend diagram

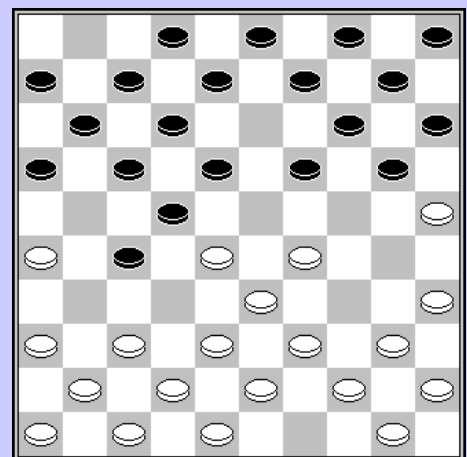
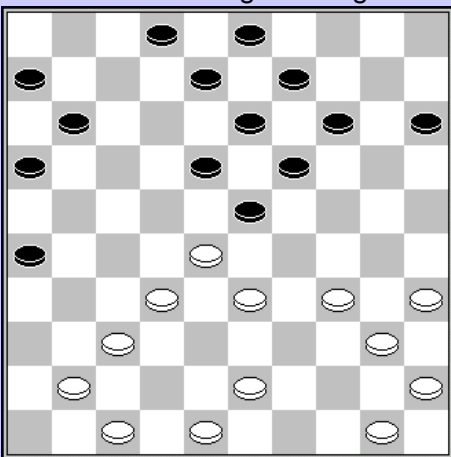

Maes – Verpoest H.

Uit dezelfde partij als voorgaande stand.

23. 35-30? 26-31 24. 37x26 16-21 25. 26x17 11x22
 26. 28x17 23-29 27. 34x12 13-18 28. 12x23 19x46 +

Kleinmann – Verpoest H.

29. ... 18-22 30. 47-41 22x33 31. 23-19 14x23
 32. 29x09 20x29 33. 34x23 25x34 34. 40x29 33x24
 35. 09-03

Hugo wist alsnog remise uit de brand te slepen.

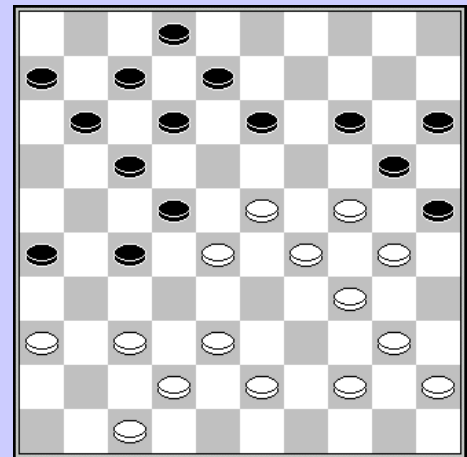
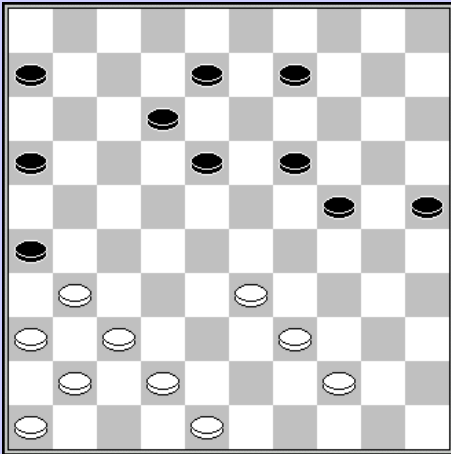

Slaby – Verpoest H.

Ook de sterkste spelers zijn niet onfeilbaar. Hier laat Hugo zich op een zeldzaam foutje betrappen.

37. ... 13-19? 38. 37-32
 en de schijfjes mochten weer in de doos.

1963

Claessens – Verpoest H.

Frans heeft zich duchtig in nesten gewerkt, en er is geen goede zet meer voorhanden.

- ⇒ Een offer brengt geen redding
- ⇒ 36. 48-42 11-17
 - 37. 27-22 17x28 38. 33x22 24x33 39. 39x28 18x27 40. 32x21 23x43 41. 44-39 26x17 42. 39x48 +
 - 37. 27-21 17-22 38. 21-16 25-30 39. 34x25 23x43 40. 38x49 22-28 41. 32x12 13-18 42. 12x23 19x50 +

In de partij kwam er :
 36. 48-43 23-28 37. 32x12 19-23 38. 29x18 13x42
 39. 38x47 24-30 40. 35x24 20x49 0-2

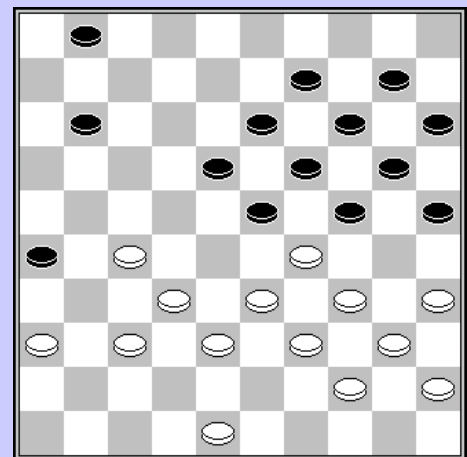

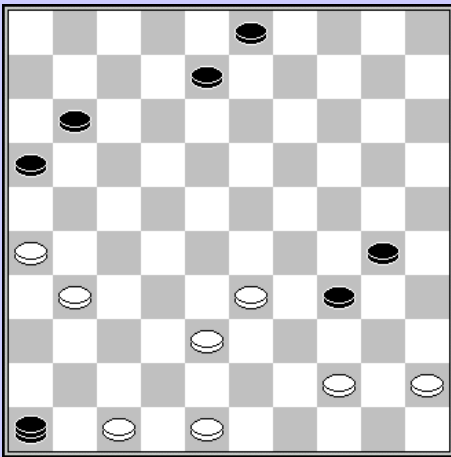

Verpoest H. – van Bouwel

Hugo vlecht nog vlug een valstrik in de stand en Walter trapt er met beide voeten in.

37. 49-44! 34-39? 38. 47-41! 46x40A 39. 33x24

A.46x35 39. 33x44 35x49 40. 31-27 49x21 41. 26x06

Deelen – Verpoest H

Jos dacht een winnende doorbraak te ontwaren, maar Hugo had verder gekeken.

26. 27-22 18x27 27. 32x21 23x41 28. 21-17 11x22
 29. 42-37 41x32 30. 38x07 14-20 31. 25x23 24-30
 32. 35x24 13-19 33. 23x14 09x49

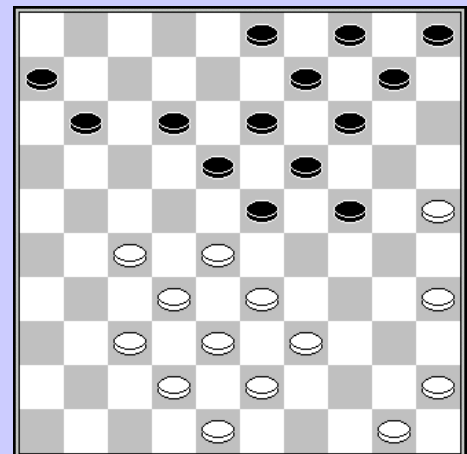

Croteux – Slaby

Wit besluit naar remise te combineren

29-23 18x49 48-43 49x47 39-34 47x20
 25x23 16-21 23-18 21-26

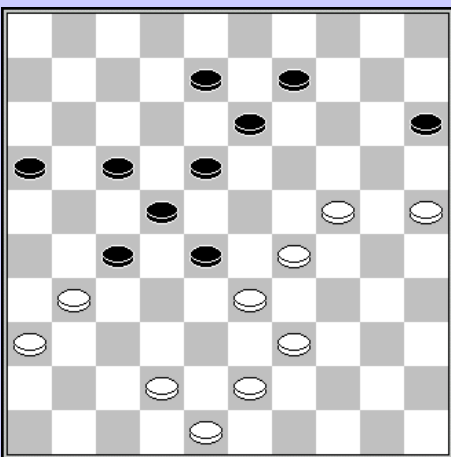

Eloi – Demesmaecker

24-29 33x24 19x30 28x10 30-34 39x30 25x34
 40x29 09-14 10x19 13x22

Een gespiegelde versie van de vorige combinatie.

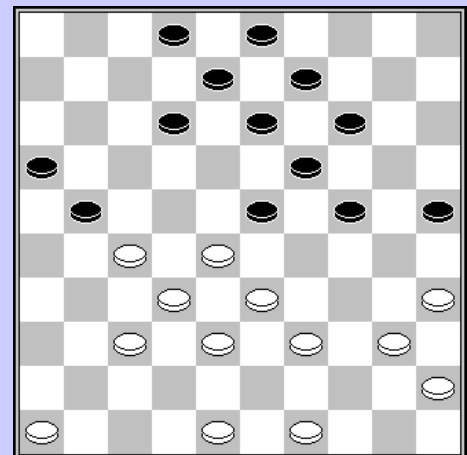

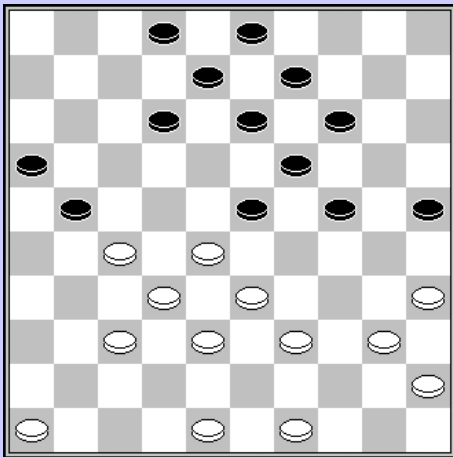

Corbisier – Verpoest H

30. 44-40 ?

Wit staat al een schijfje achter, en deze zet versnelt het einde

30. ... 12-18 31. 40x29 17-21 32. 26x17 11x31

33. 36x27 18-23 34. 29x18 24-30 35. 35x24 20x49 +

Verpoest H. – Kleinmann

Wit staat oppermachtig maar maakt een slippertje.

38. 26-21

Zwart forceert remise

38. ... 07-11

dreigt 11-17

na 39. 32-28 19-23 40. 28x19 24x13 =

39. 21-16 24-29 40. 16x07 18-22 41. 27x18 19-24

42. 30x19 14x01=

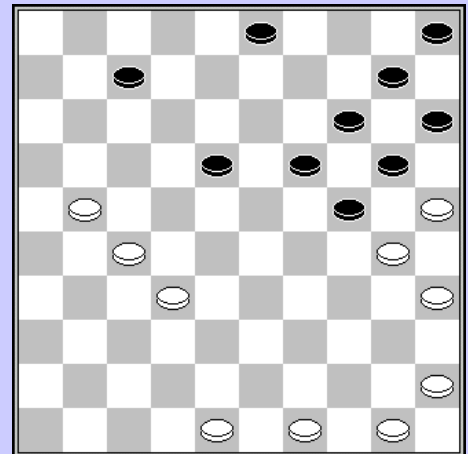

1964

Verpoest H. – Claessens

Frans speelt 14-19 om zijn schijf te verdedigen, maar daarna is het helemaal uit.

33. 27-22 19x39 34. 28x19 13x33 35. 22x04

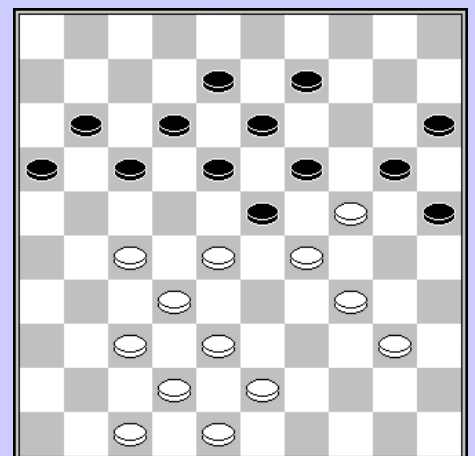

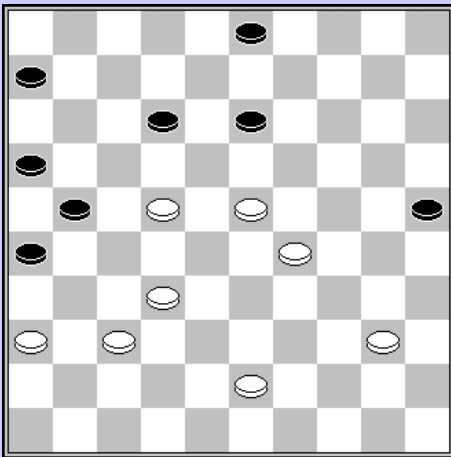

Maes – Verpoest H.

47. 34-29? 21-27! 48. 22x31 13-19 49. 23x14 03-09
50. 14x03 12-17 51. 03x21 16x49 +

Een combinatief idee dat iedere dammer in zijn bagage dient te hebben.

Bolgius – Verpoest H.

Wit loopt achter een schijf en komt van een koude kermis thuis.

20. 32-28?24-30 21. 35x24 21-27 22. 28x17 12x21
23. 31x13 08x28

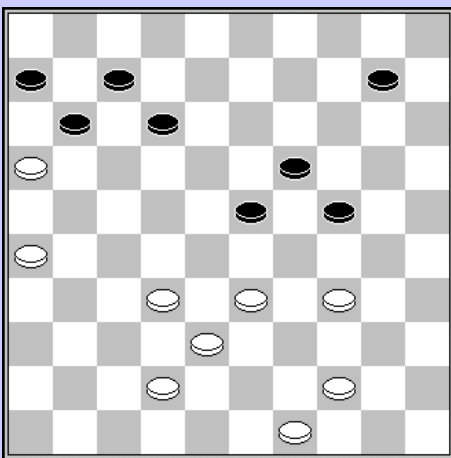
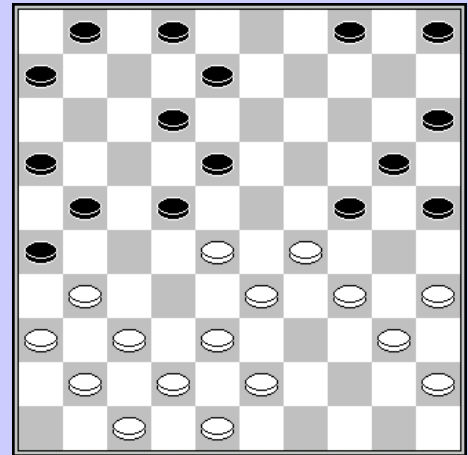

Verpoest H. – Larue

Zwart staat moeilijk en bezwijkt onder de druk.

44. ... 11-17?
45. 16-11 07x16 46. 33-29 24x33 47. 38x07

Sterker : 44. 10-14 =

Niet :

44. ... 12-18 45. 26-21

45. ... 10-14 46. 21-17 11x22 47. 33-28 22x33

48. 38x09 +

⇒

45. ... 07-12 46. 16x07 12x01 47. 21-17 ! wit +

⇒

Demesmaecker – Claessens

31-27 22x31 26x37 17-21 16x27 28-32
37x28 23x43 27-22 14-20 25x34 43-48
30x19 48x48

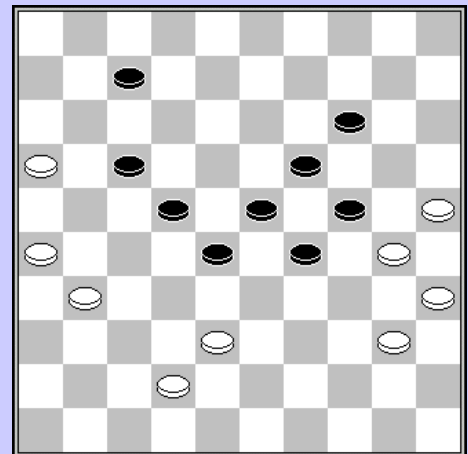

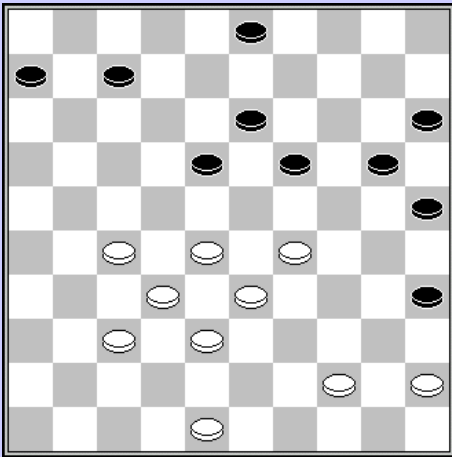

Verpoest H. – Slaby

- 37.... 20-24 ?
 38. 29x20 15x24 39. 44-40! 35x44 40. 45-40! 44x35
 41. 28-23 19x39 42. 38-33 39x28 43. 32x01

En wit wist dit eindspel winnend af te sluiten.

Verpoest H. – Demesmaecker

48. 31-26 ?
 Hugo lette even niet op.

48. ... 17-21 49. 26x17 08-12 50. 17x19 14x45

51. 27-22 18x27 52. 24-19 45-50 53. 19-13 50-17

54. 43-39 17x50 55. 13-08 10-14

En wit stopte terecht de strijd.

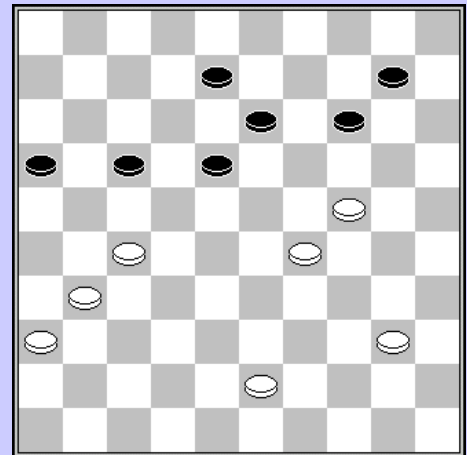

1965

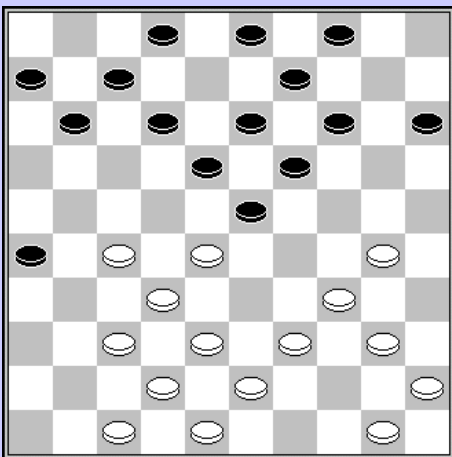

Vaessen - Claessens

- 19-24 28x17 24x33 38x29 11x31
 Zw + 1

Croteux – Verleene

- 38-33 29x47 48-42 47x49 30-24 19x30
 28x08 03x12 22x04 49-43 35x24 12-18
 04x22 16-21 27x16 43x44

Deze afwikkeling werd niet in de partij gespeeld.

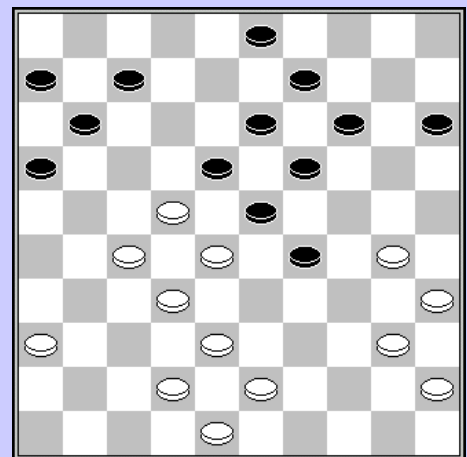

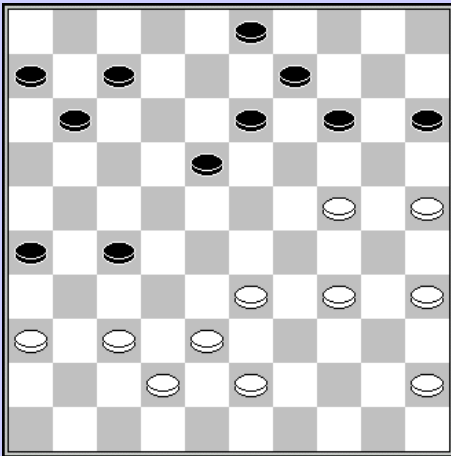

Verleene – Verpoest H.

36. 34-30 26-31 37. 37x26 27-32 38. 38x27 14-20
39. 25x14 09x47

1966

Demesmaecker - Verpoest O.

11. ... 07-11? 12. 27-22 18x38 13. 42x33 23x32
14. 43-38 32x34 15. 40x07 08-12 16. 07x18
en wit won verder gemakkelijk.

Openingstheorie is ook zo uitgebreid.

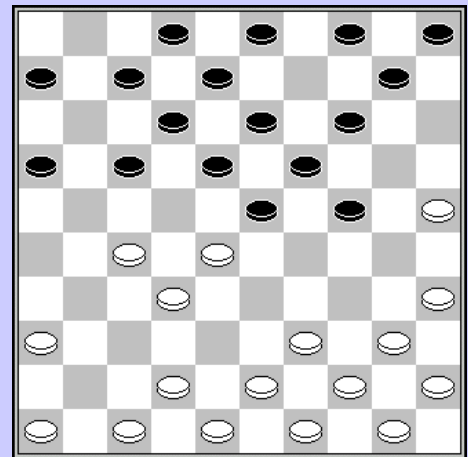

Verpoest H. – Loret

19 17-22?
20. 28x17 12x21 21. 27-22 18x27 22. 34-30 25x34
23. 40x09 03x14
Materieel blijft het gelijk, maar wits stand is duidelijk beter.

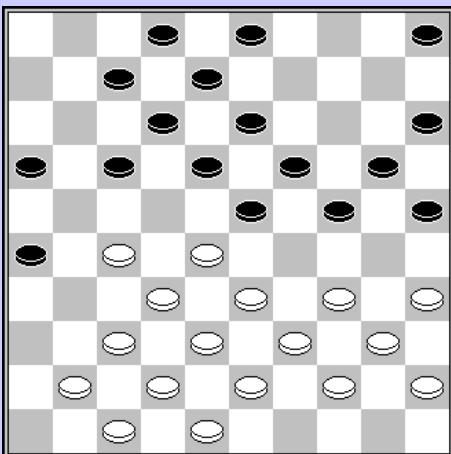

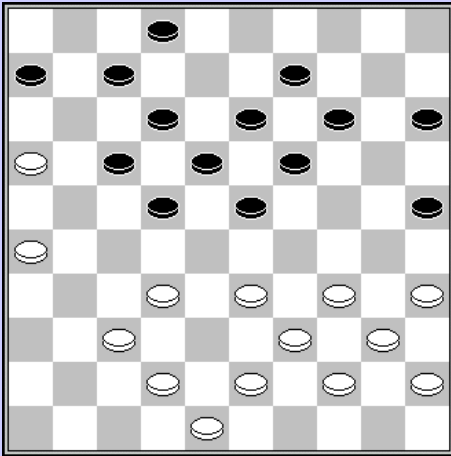

Ponitka – Verpoest H.

27. 33-28? 22x33 28. 39x28

Het open veld op 39 biedt zwart mogelijkheden.

28. ... 15-20! 29. 43-38A 25-30 30. 35x15 14-20

31. 15x24 19x50 32. 28x08 12x03 +

A Ook andere zetten bieden geen redding :

⇒ 29. 43-39 18-22! +

⇒ 29. 44-39 18-22! +

⇒ 29. 34-29 23x34 30. 40x29 18-22

31. 28-23 19x28 32. 32x23 13-19 33. 43-38 19x28

34. 38-32 09-13 35. 32x23 13-19 +1

Verpoest O. – Verleene

De zwarte stand is hopeloos verloren en er is geen goede zet meer voorhanden.

40. ... 17-21? 41. 18-12 08x17 42. 25-20 14x25

43. 28-22 17x28 44. 32x05+

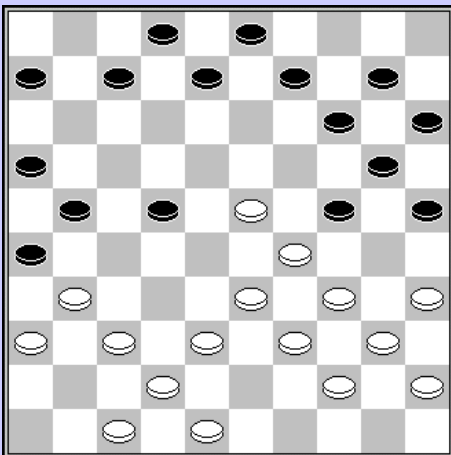
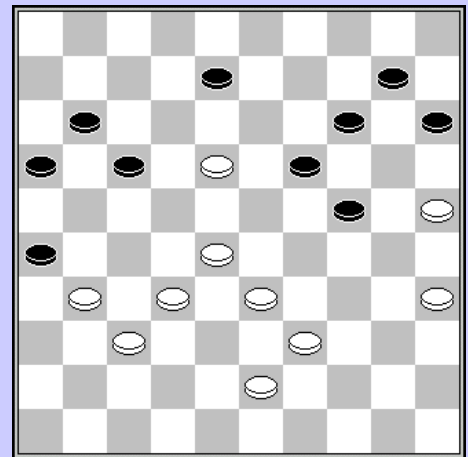

Claessens – Verpoest H.

22. 38-32? 22-28 23. 33x22 24x33 24. 39x28 21-27

25. 32x21 16x29 26. 34x23 25-30 27. 35x24 20x18 0-2

Aangewezen voor wit was :

22. 48-43

⇒ 22. ... 21-27? 23. 35-30! 24x35 24. 29-24 20x18

25. 33-28 22x33 26. 31x04 + voor wit

⇒ 22. ... 07-12 23. 47-41 12-18 24. 23x12 08x17

25. 31-27 22x31 26. 36x27 21x32 27. 37x28

Verpoest H. – Verpoest O.

37. ... 17-21? 38. 29-23 21x32 39.33-29 24x22

40. 37x06

Met een moeilijke stand. Beide spelers blijven niet foutloos in het verdere verloop.

40. ... 19x28 41. 06-01 12-17 42. 34-29 28-32

43. 39-33 17-22 44. 01-06? Winst was 44. 01-23 !

44. ... 22-27? Zwart mist de remise

44. ... 32-37 45. 06x05 37x46 46. 29-23 46x19

47. 05x37 09-14 48. 37x05 25-30 49. 35x24 20x38

50. 05-37 13-19 51. 37x05 38-42 =

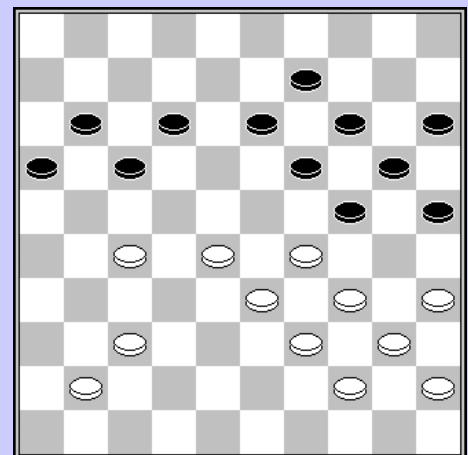

Verleene – Verpoest H.

Wit heeft zich in de problemen gewerkt, en probeert met een doorbraak de meubelen te redden.

38. 34-29 23x45 39. 33-28 22x33 40. 38x09 27-31
41. 36x27 19-24 42. 30x19 18-22 43. 27x18 12x03
Zwart +

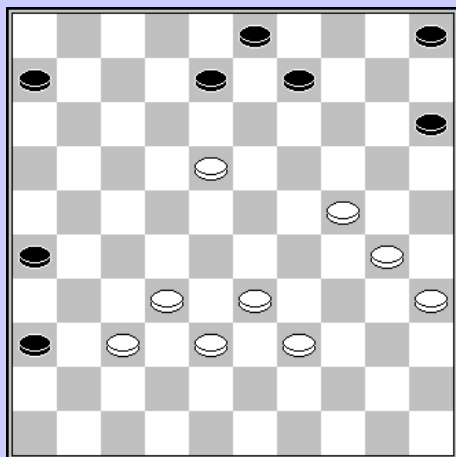
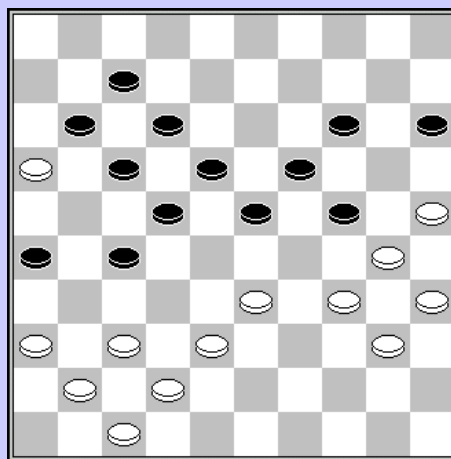

Loret – Verpoest O.

Ook de sterkste spelers gaan al eens in de fout. Oscar wil te snel doorbreken naar dam met 21-26

42. 18-13! 09x18 43. 37-31 26x28 44. 33x02 36-41
45. 30-25 41-46 46. 39-33 03-08 47. 02x13 46-23
48. 13-04 23-12 49. 04-18 12x20 50. 25x14 2-0

1967

Ponitka – Verpoest H.

Wit staat al een schijf achter, maar nu gaat hij helemaal in de fout :

42. 32-28? 24-29 43. 33x24 16-21 44. 27x16 07-11
45. 16x18 13x42 +

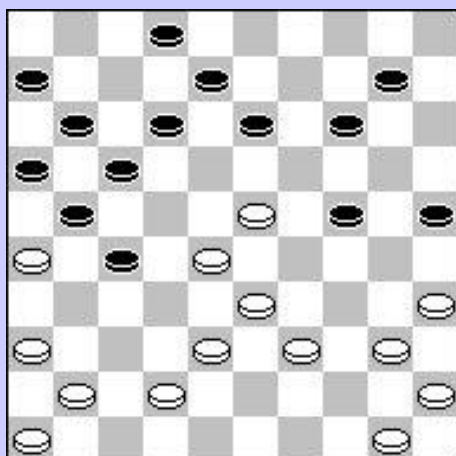
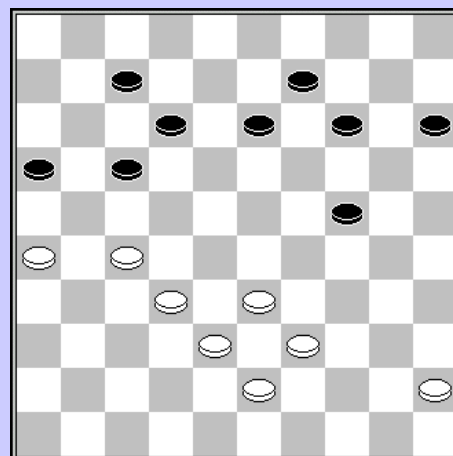

Robbens – Verpoest H

27. 39-34? 27-32 28. 28x37 24-30 29. 35x24 13-19
30. 24x13 08x30 Zw +1.

Ook het volgende is niet goed :
27. 42-37 12-18! 28. 23x03 10-15 29. 03x29 27-32
30. 38x27 21x43 +

1969

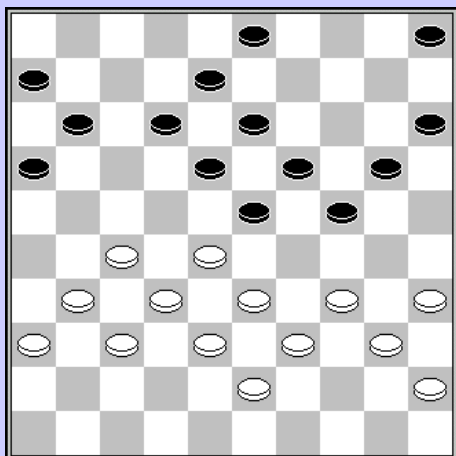

Verpoest O. – Verpoest H.

27. ... 05-10? 28. 27-22! 18x27 29. 32x21 23x41
30. 36x47 16x36 31. 47-41 36x47 32. 38-32 47x29
33. 34x05

Analytisch is er nog remise voorhanden, men moet ze enkel tijdens de partij zien te vinden.

33. ... 12-17 34. 32-27 20-25? 35.40-34
en wit won vlot.

Claessens – Kleinmann

Na op de vorige zet naar 23 te ruilen bevindt Roger zich plots in moeilijkheden en schijft hij verder naar veld 29....

13. 22-17 11x22 14. 27x18 13x22
15. 35-30 24x35 16. 33x11 16x07

Verder in de partij kon Frans met een tweede combinatie de winst veilig stellen. Zie hieronder.

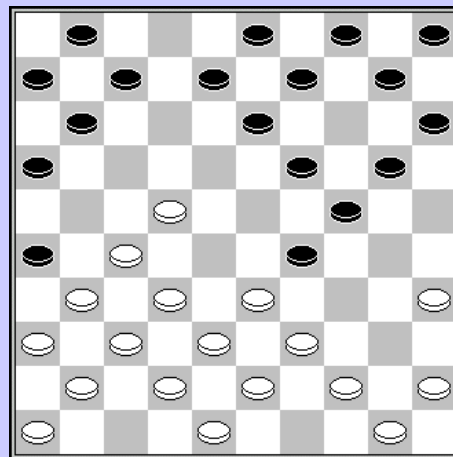

Claessens – Kleinmann

Nadat hij in het vorige diagram al een schijf moest Inleveren gaat Roger hier nogmaals in de fout :

30. ... 09-13? 31. 32-28 23x32 32. 43-39 32x34
33. 42-37 29x38 31. 44-40 35x44 35. 50x08

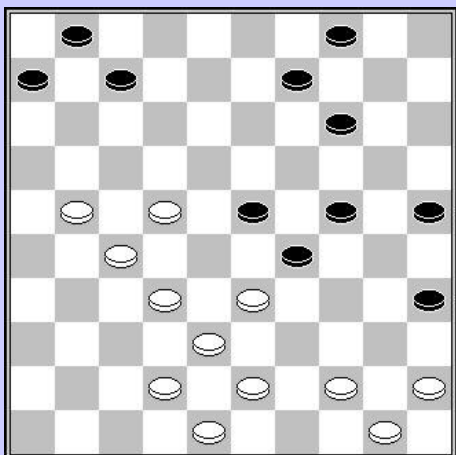

Vaessen – Demesmaecker

35. 32-28? 22-27 36. 31x02 04-10 37. 02x19 14x34

De partij liep remise.

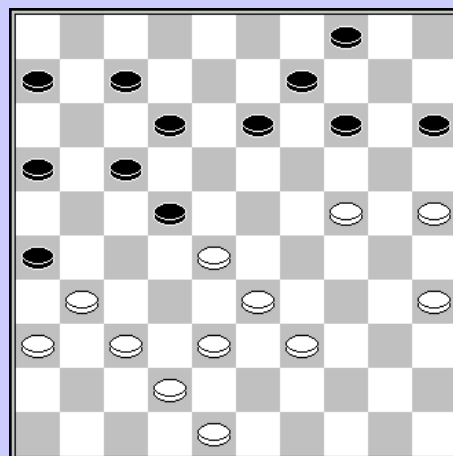

Marseaut – Verpoest H.

24. 37-32?

Sterker :

- 24. 34-30 24-29 25. 33x24 22x33 26. 39x28 17-22
- 27. 28x17 12x41 28. 46x37 10-15 29. 30-25 19x30
- 30. 25x34 +

- 24. ... 24-29 25. 33x24?A 22x33 26. 39x28 19x50 27. 27-21
- 50x22 28. 31-27 22x31 29. 36x27 11-16 30. 48-43 18-22 31.
- 27x18 16x38 32. 43x32 12x23 0-2

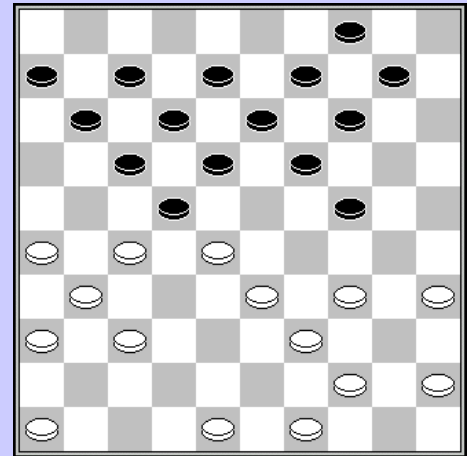

A Anders slaan bood meer mogelijkheden

25. 34x23 18x38

- ⇒ 26. 26. 32x43 (allicht de beste) 22x33
- 27. 39x28 13-18 28. 27-21 18-23 29. 48-42 23x32
- 30. 46-41 09-13 31. 42-38 04-09 32. 38x27 11-16
- materieel gelijk maar betere stand voor zwart.
- ⇒ 26. 27x18 13x33 27. 32x43 12-18 28. 39x28 17-21
- 29. 26x17 11x33 30. 48-42 19-23
- en het schijfverlies is finaal.

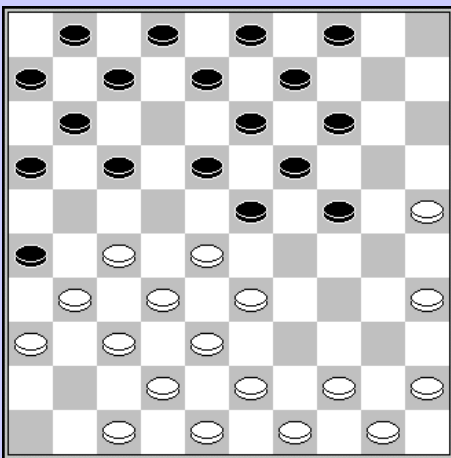

Van Bouwel – Deguee

14. ... 12-17?

- 15. 35-30 24x35 16. 33-29 23x34 17. 27-21 16x27
- 18. 32x23 07-12 19. 44-40 35x44 20. 50x30 13-18
- 21. 43-39 18x29 22. 39-33 08-13 23. 33x24 +1

Verpoest H. – Claessens

Na 45-40 verrast Frans Hugo met een combinatie

- 44. 45-40?A 19-23 45. 30x19 28-32 46. 38x29 14x43
- en zwart won.

A Wit moet wel degelijk oppassen in deze stand :

- ⇒ 44. 37-32? 26x37
 - 45. 32x41 19-23 46. 30x19 28-32
 - 47. 38x29 14x43 +
 - 45. 32x23 19x28 46. 30x19 14x23 +

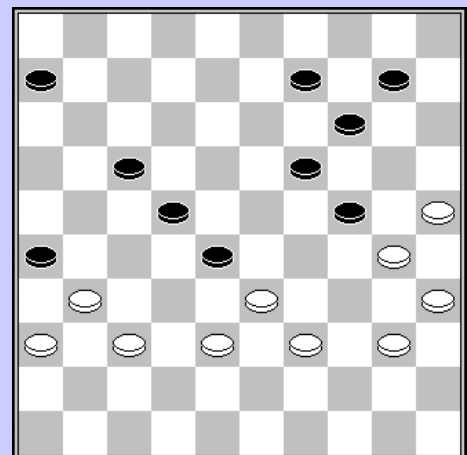

Sojka – Claessens

Achter een schijf lopen dienst steeds met de nodige voorzichtigheid te gebeuren.

42. 30-25? 03-08 43. 25x14 13-19

44. 24x13 08x48

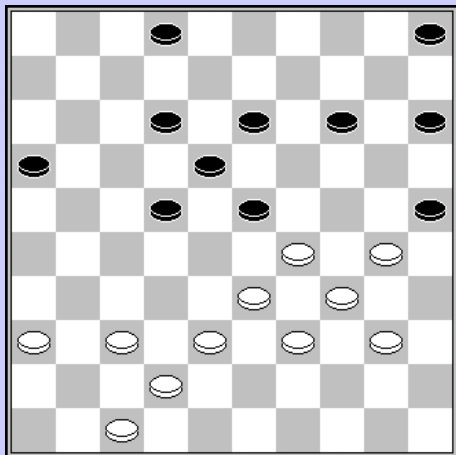

Verpoest H. – Picard

Zwart staat al een schijf achter, maar na zijn laatste zet maakt Hugo het helemaal af.

37. ... 11-17? 38. 37-31 36x27 39. 23-18 13x22

40. 29-24 20x29 41. 39-33 29x38 42. 43x12 +

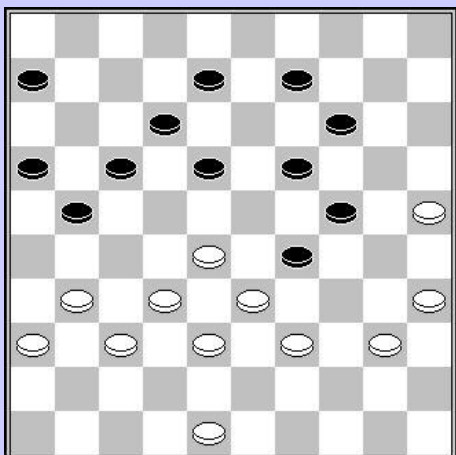

Marseaut – Demesmaecker

Zwart neemt een combinatie die echter niet meer dan remise oplevert

19. ... 24-29 20. 33x24 19x30 21. 28x10 17x37

22. 42x31 05x14 23. 35x24 14-20

24. 25x14 09x40 25. 44x35

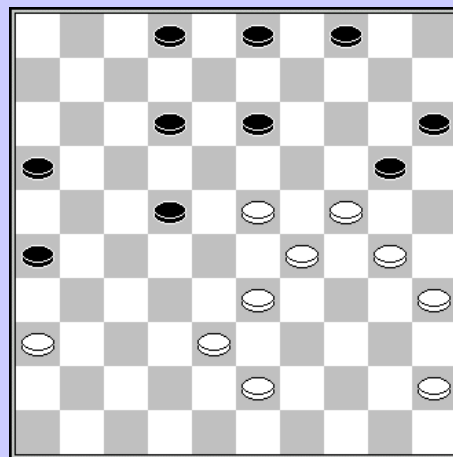

Vaessen – Marseaut

Zwart neemt een combinatie die zijn eigen ondergang inluit.

36. ... 22-28? 37. 33x22 18x27 38. 29x20 15x33

39. 38x29

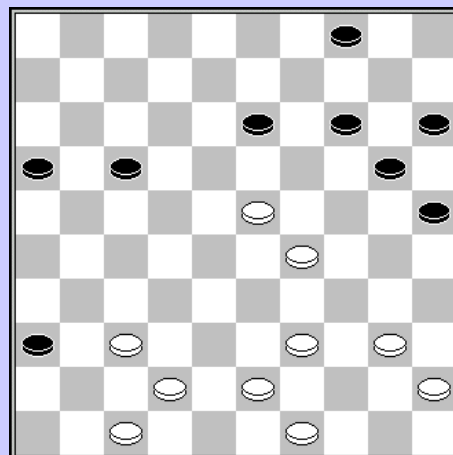

Verpoest H. – Faber

Zwart staat al zo goed als verloren en heeft geen goede zet meer.

35 18-22 36. 35-30 24x44 37. 33x02 22x42

38. 39x50 21-26 39. 31-27 42x22 40. 02-24

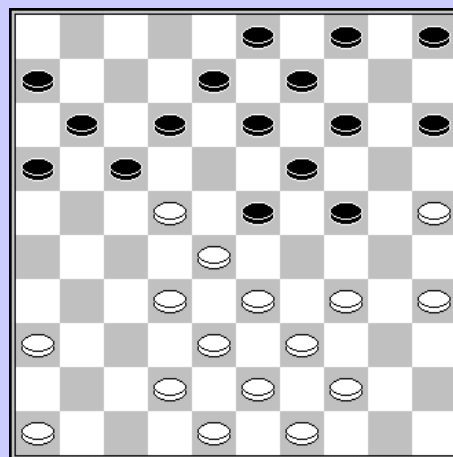

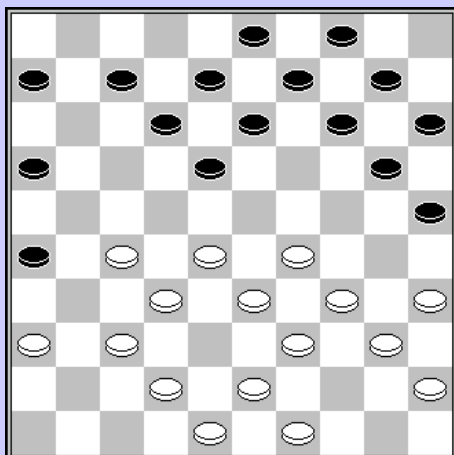

Verpoest O. - Deguée

Een interessante mogelijkheid zou ontstaan na 14-19. Wit kan een dam maken, maar deze wordt met materieel gelijke stand onschadelijk gemaakt.

21. ... 14-19? 22. 27-21 16x47 23. 28-22 18x27
 24. 48-42 47x38 25. 43x21 26x17 26. 29-23 19x28
 27. 33x02 20-24 28. 02-16 24-29 29. 34x23 06-11
 30. 16x18 13x22

Picard – Marseaut

19. ... 05-10?
 20. 27-22 18x27 21. 38-33 27x29 22. 47-41 23x32
 23. 34x05 +

Een lichte damzet die nogmaals het belang van de openingstheorie benadrukt.

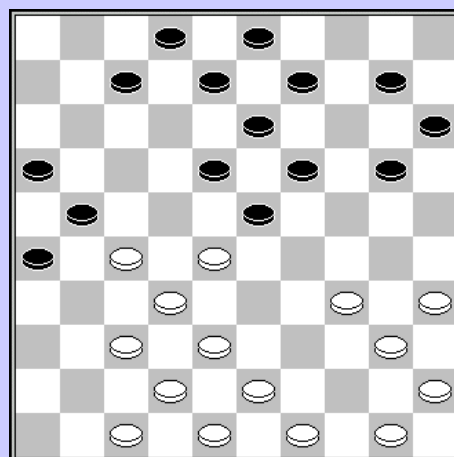

Marseaut – Sojka

20. 27-21 16x18 21. 28-22 17x28
 22. 32x01 13-18 23. 01x05 09-14
 24. 05x30 25x41

Of zwart de damzet bewust toeliet om daarna toe te slaan is niet duidelijk. Het is in elk geval een prachtige lokzet.

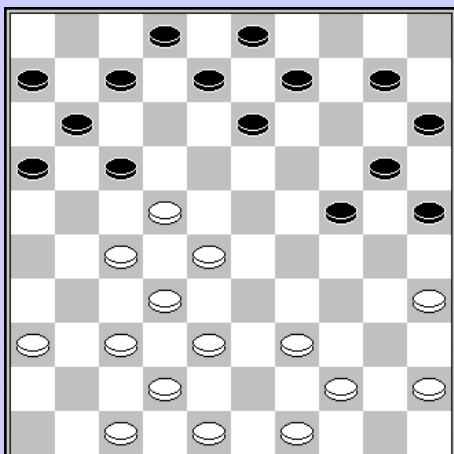

Van Bouwel – Verpoest O.

Een erg moeilijk te beoordelen stand, waarin beide spelers het hoofd koel houden !

33. 32-28 gedwongen 19-23!
 34. 28x19 22-28 35. 33x22 24x44 36. 35x24 18x27
 37. 31x22 20x29 38. 38-32! 13x24 39. 22-17 12x21
 40. 43-39 44x33 41. 42-38 33x31 42. 36x07
 en remise is een feit.

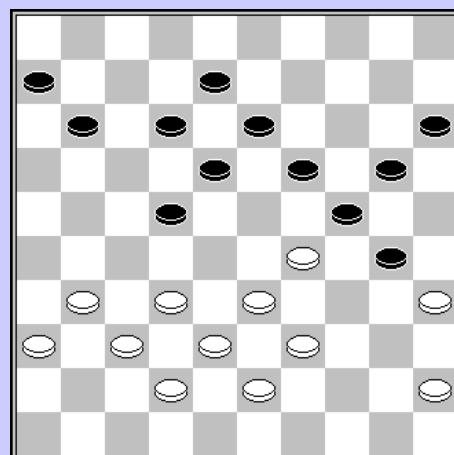

Kleinmann – Demesmaecker

Zwart lijkt op weg naar winst, maar wit maakt verrassend remise.

51. 48-43 30-35 52. 29-23! 18x49

En zonder 53. 28-23 49x21 54. 26x10 af te wachten berustte zwart in remise.

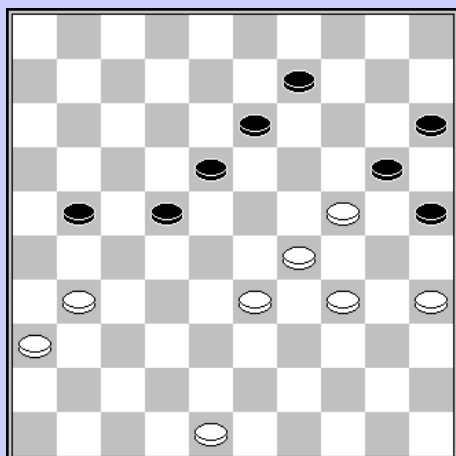
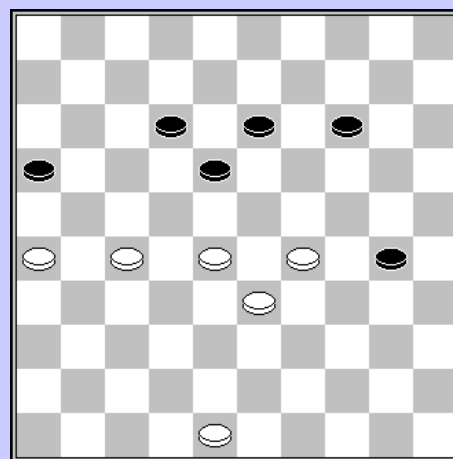

Van Bouwel – Marseaut

Na 16-21 neemt wit een remise combinatie

48. 34-30 25x23 49. 31-26 20x38
50. 26x08 09-13 51. 08x19 15-20

1970

Vaessen – Gregoire

36. ... 16-21?

Een sterk lijkend offer, maar....

37. 27x16 18-22 38. 32-27 23x34 39. 27x40 +
Een steeds verrassende, klassieke combinatie.

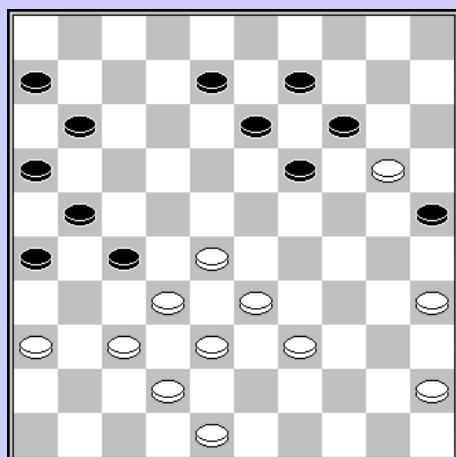
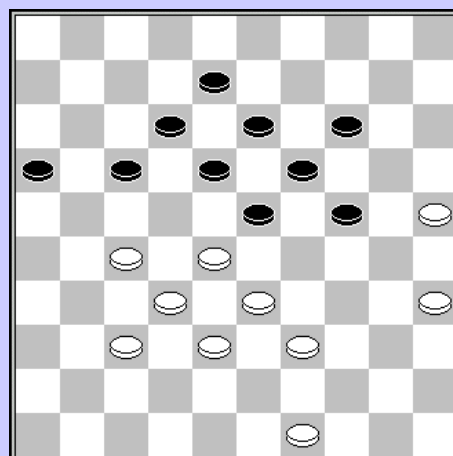

Claessens – Verleene

35. ... 25-30? 36. 35x24 14x25 37. 45-40 19x30
38. 28-22 27x18 39. 39-34 30x28 40. 32x14

Hetgeen voldoende was voor winst.

Kleinmann – Verpoest O.

41. 27-22 28x17 42. 32-28 23x43 43. 34x05 43-49
 44. 40-34 18-23 45. 05x28 11-16 46. 28x11 06x17
 47. 25-20 49-32 48. 37x28 26x48 49. 20-15 48x30
 Een combinatie die niet het gewenste resultaat oplevert

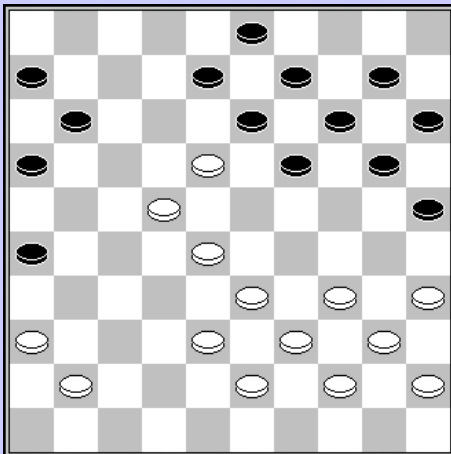
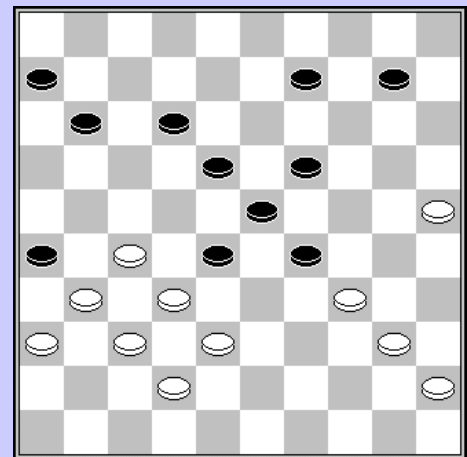

Verpoest H. – Van Bouwel

30. ... 19-24?
 31. 18-12 08x17 32. 34-30 25x34
 33. 39x08 03x12 +1

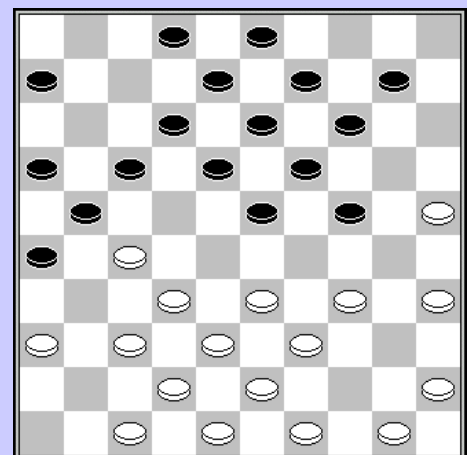

Van Bouwel – Verpoest O.

20. 40-34? 24-29 21. 33x24 19x30 22. 35x24 23-28
 23. 32x23 18x40 24. 45x34 21x41 25. 36-31 26x37
 26. 47x36 10-15 27. 42x31 14-20 28. 25x14 09x40
 29. 50-45 17-21 30. 45x34 21-26!
 met schijfwinst en een erg goede stand.

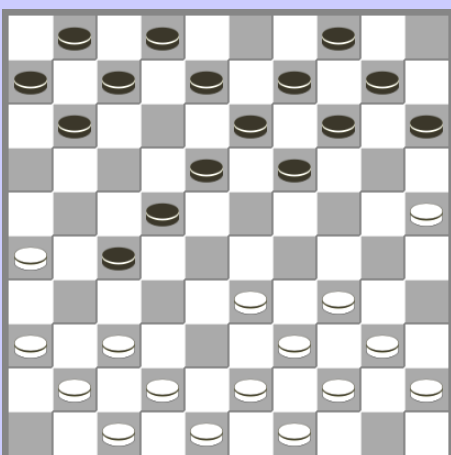

Verpoest H. – Claessens

16. ... 12-18? 17. 37-32 27x29 18. 34x03
 2-0
 Het moet zijn dat de zwartspeler nog een andere afspraak had, en vroeg thuis wou zijn

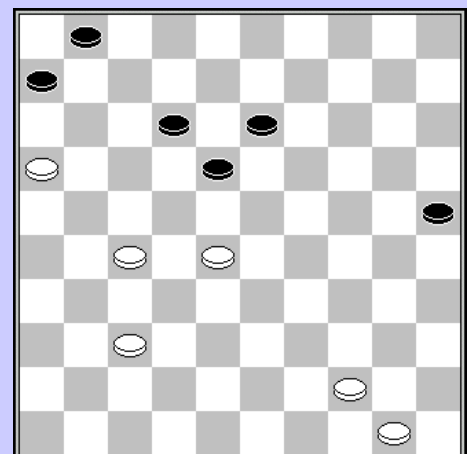

van Bouwel – Gregoire

51. 31-27? 30x39 52. 33x44 06-11
 53. 16x07 18-23

Een erg geniepig zetje.

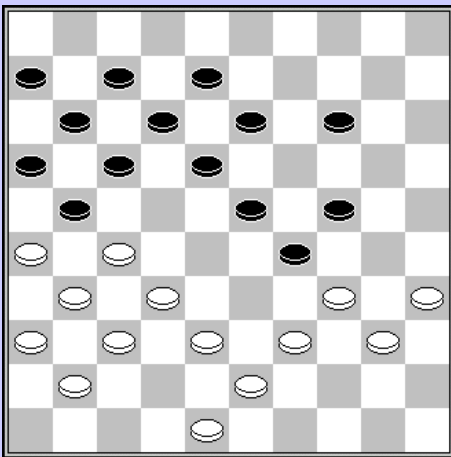

Verleene – Vaessen

28. ... 09-14? 29. 38-33 29x49 30. 48-43 49x38
31. 32x43 21x32 32. 37x10 +

Dam geven en daarna toeslaan is altijd verrassend.
Wat waren de andere mogelijkheden voor zwart ?

- ⇒ 28. ... 18-22 29. 27x18 13x22 30. 32-27 21x32
31. 37x30 +
 - ⇒ 28. ... 23-28 29. 34x23 28x19 30. 27-22 17x28 31.
32x03 +
- Zwart stond dus al radeloos verloren.

Kleinmann – Demesmaecker

Na 06-11 verbaast Roger zijn tegenstander met een verrassend zetje

42. 37-31 26x37 43. 48-42 37x48 44. 38-33 48x19
45. 23x08

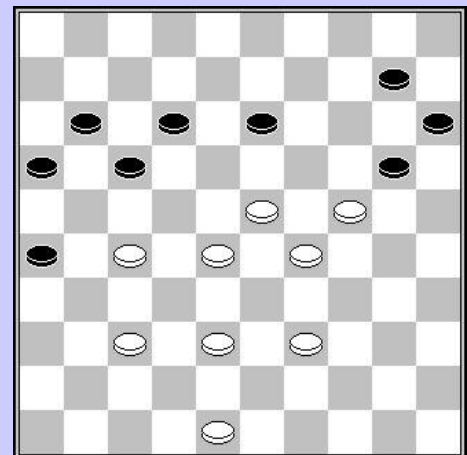
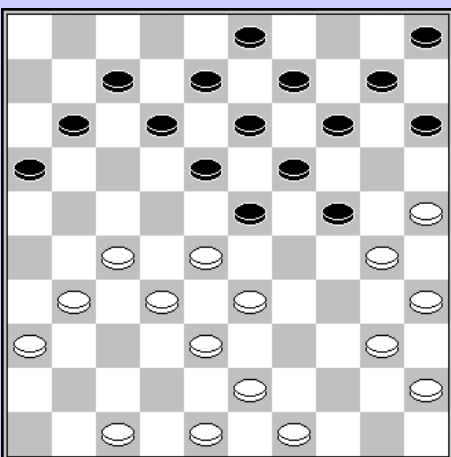

Claessens – Wislez

De zwarte stelling is al niet schitterend, maar na de volgende zet is het hek helemaal van de dam
22. ... 24-29 ?

23. 33x24 14-20 24. 25x14 09x29 25. 38-33 29x38
26. 30-24 19x30 27. 28x19 13x24 28. 27-21 16x27
29. 31x02

Wislez – Kleinmann

36. 44-40? 24-29 37. 33x24 22x33 38. 38x29 17-21
39. 16x27 18-22 40. 27x18 12x45 +

Een typisch zetje dat in de loop der jaren meerdere malen is voorgekomen in het kampioenschap.

43-39 was eveneens niet mogelijk :
36. 43-39 24-29 37. 33x24 22x33
38. 38x29 17-21 39. 16x27 18-22 +

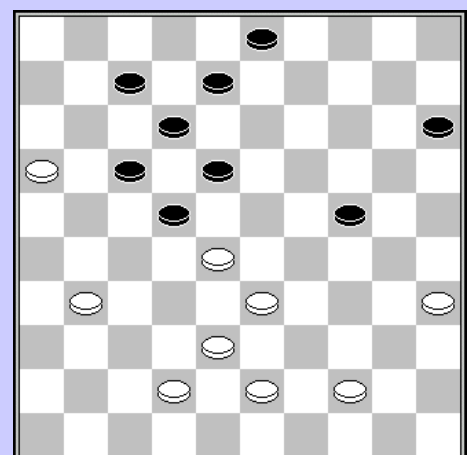

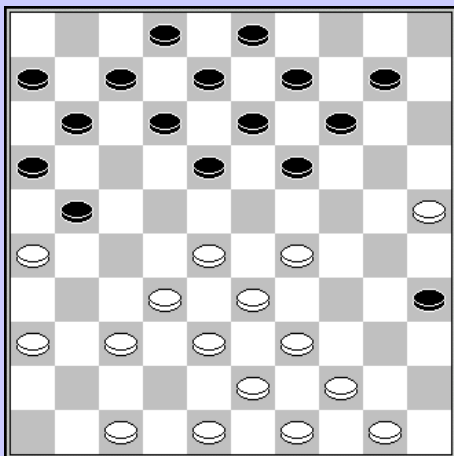

Verpoest H. – Wislez

19. 26x17 11x22* 20. 28x17 12x21 21. 25-20 14x25
22. 29-24 19x30 23. 39-34 30x28 24. 32x01 +

Een damzet die in de loop der jaren nog enkele keren zijn opwachting maakt.

1971

Slaby – Lafourcade

42. 44-40? 19-24 43. 28x17 11x31 44. 26x37 29-34
45. 40x29 24x31 46. 48-42

Met een winnende stand voor zwart

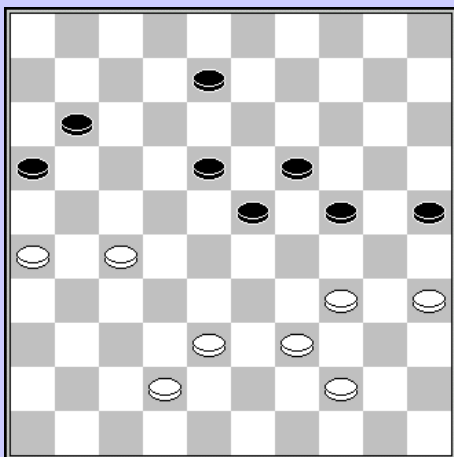
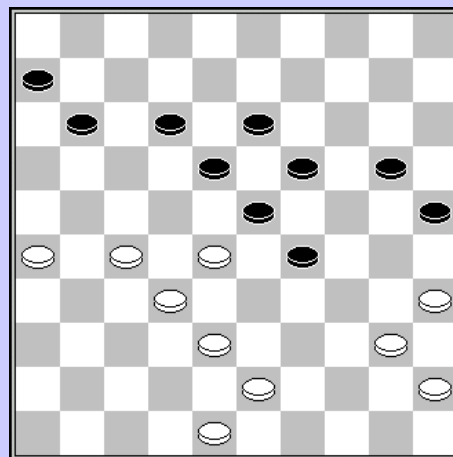

Croteux – Grégoire

43. ... 06-11?
44. 34-29 23x21 45. 26x06
De partij liep remise.
45. ... 18-22
46. 06-01 22-27 47. 42-37 16-21 48. 01-18 21-26
49. 18x36 26-31 50. 36x02 19-23 51. 02x30 25x34
52. 35-30 34x25

Slaby – Demesmaecker

40. ... 21-27? 41. 32x21 26x17 42. 24-19 13x24
43. 29x20 25x14 44. 37-31! 36x27 45. 28-22 17x28
46. 33x04 2-0

40. ... 09-14? Kan eveneens niet in deze stand
41. 28-23
⇒ 41. ... 08-12 42. 24-19 13x24 43. 29x09 03x14
44. 49-44 18x29 45. 33x24 +
⇒ 41. ... 18-22 42. 23-18 22-27 43. 18x20 25x14 +1

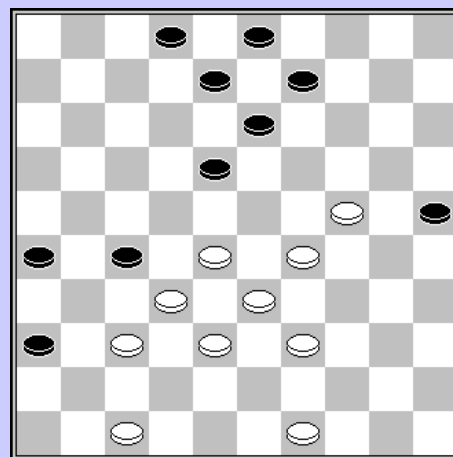

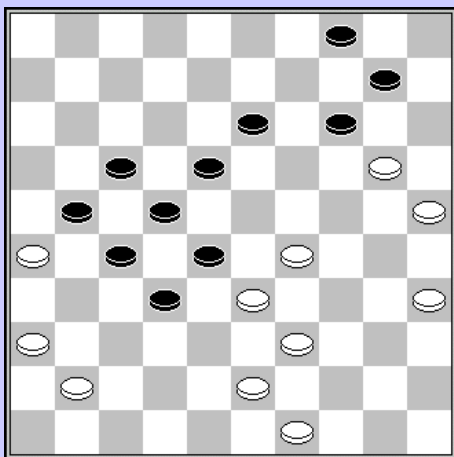

Van Bouwel – Verpoest H.

38. 45-40? 34x45 39. 25x23 08-12
 40. 17x08 03x12 41. 38-33 11-17
 42. 22x11 16x07 43. 33-29 45-50
 44. 27-21 50x11

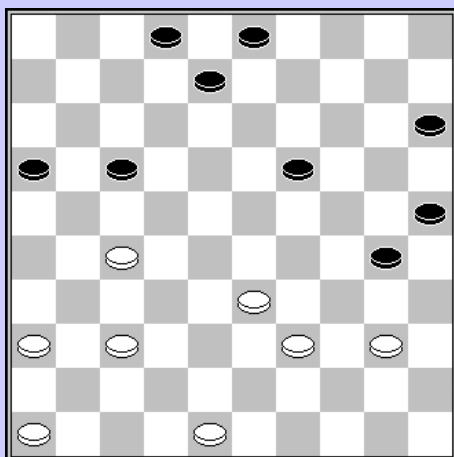

Marseaut – Verpoest O.

We komen hier een bekende openingscombinatie tegen.

13. 34-29? 23x34 14. 39x30 24-29 15. 33x24 17-21
 16. 26x17 11x33 17. 38x29 18-22 18. 27x18 12x25
 19. 46-41 19x30 20. 35x24
 en ook schijf 24 zal verloren gaan.

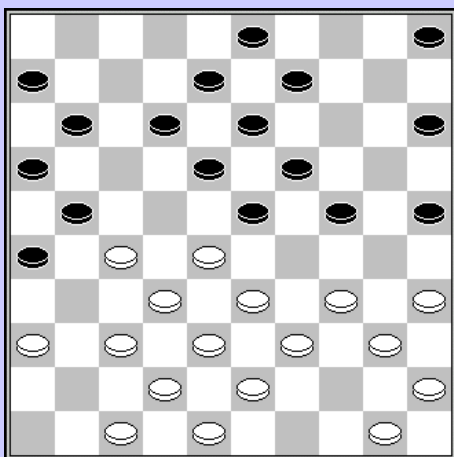

Verpoest H. – Claessens

39. ... 14-19
 40. 29-23 18x38 41. 41-37 32x41
 42. 43x05 41-46 43. 20-14 46x10
 44. 05x02

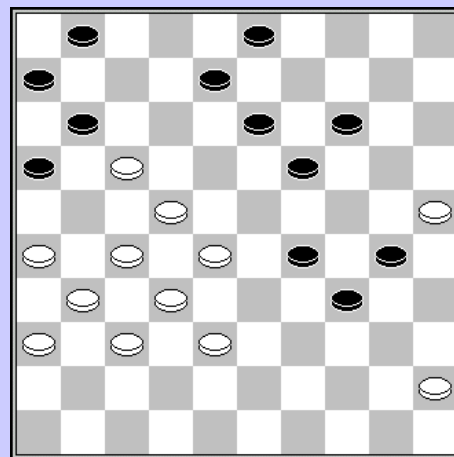

Deguée – Croteux

40. 38-33?
 40. ... 17-22 41. 27x18 19-23 42. 18x29 30-34
 43. 39x30 25x45

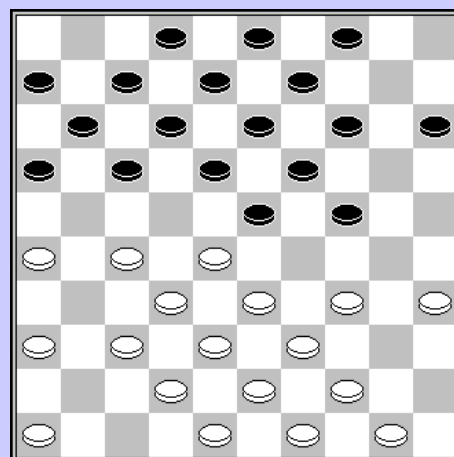

Van Bouwel – Marseaut

20. 27-22 18x27 21. 34-30 25x34 22. 40x07 11x02
 23. 28-23 19x28 24. 33x31 +1

Demesmaecker – Marseaut

45. 39-33? 27-31 46. 36x27 22x42
 47. 38x47 14-19 48. 24x22 21-27
 49. 32x21 26x39 +

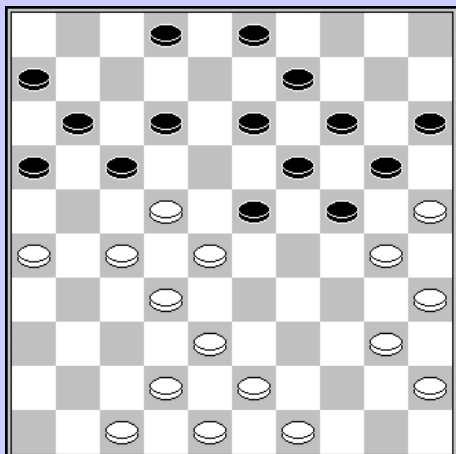

Croteux – Van Bouwel

18. ... 12-17? 19. 29-24 20x29 20. 32-28 23x32
 21. 34x01 +

Het moet niet altijd ingewikkeld zijn.

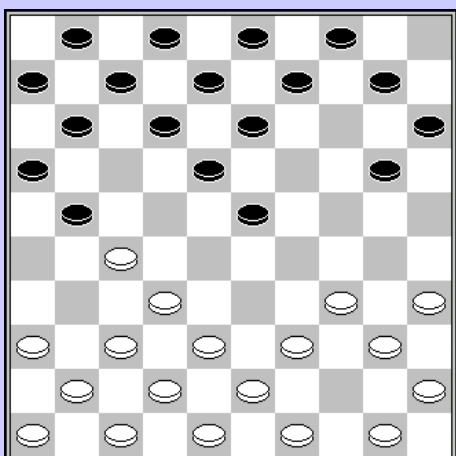

Verpoest H. – Degué

31. 36-31 27x36 32. 47-42 36x47 33. 38-33 47x29
 34. 34x01

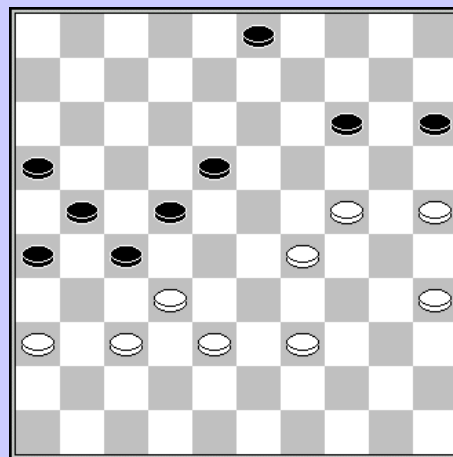

Lafourcade – Claessens

27. ... 24-29?

Zwart staat al een schijf achter, maar na deze zet kan hij onmiddellijk opgeven.

28. 26-21! 17x26 29. 30-24 19x30 30. 28x17 2-0

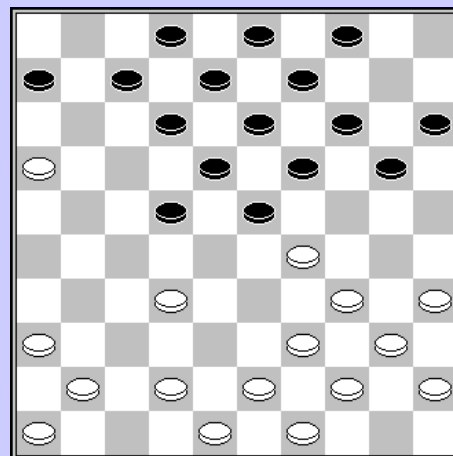

Degué – Marseaut

Een openingszetje dat tijdens de BK's al meerdere slachtoffers maakte.

07. ... 10-14 08. 27-22 18x27 09. 36-31 27x36
 10. 32-27 21x32 11. 37x10 09-14 12. 10x19 13x24
 Wit won de partij.

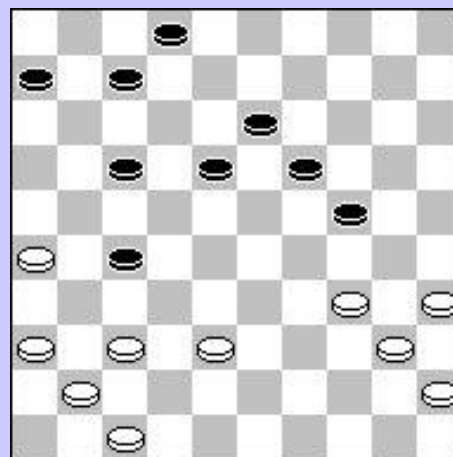

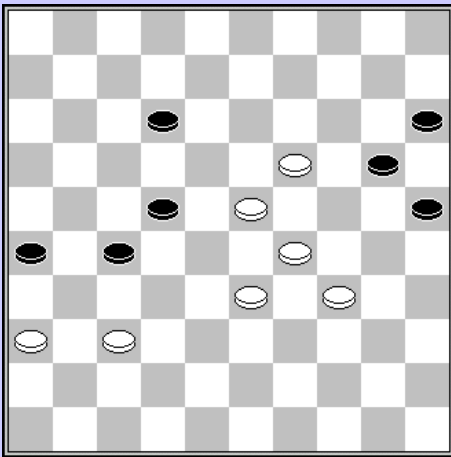

Grégoire – van Bouwel

56. ... 26-31?
 57. 37x26 27-32 58. 19-14 20x09
 59. 23-18 22x13 60. 33-28
 2-0

Verpoest O. – Verpoest H.

29. ... 26-31 30. 36x27 22x31 31. 37x26 18-22
 32. 28x17 12x21 33. 26x17 08-12 34. 17x19 14x45
 35. 42-38 45-50 36. 30-24 50-45 37. 39-34 45x20
 38. 33-28 20x42 39. 47x38

Met remise als resultaat

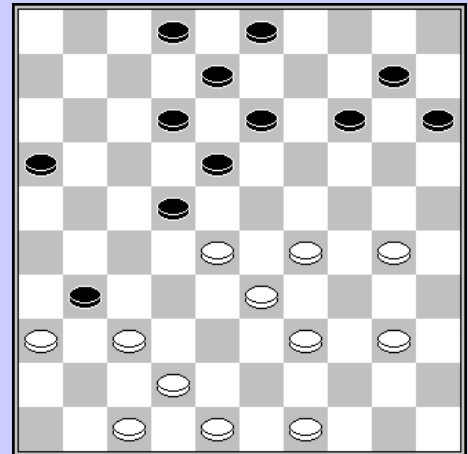

Grégoire – Verpoest O.

13. 25-20 14x25 14. 34-30 25x34 15. 39x19 13x24
 16. 28-23 18x29 17. 32-27 21x32 18. 38x07 29x38
 19. 43x32 08-12 20. 07x18
 Met schijf- en partijwinst

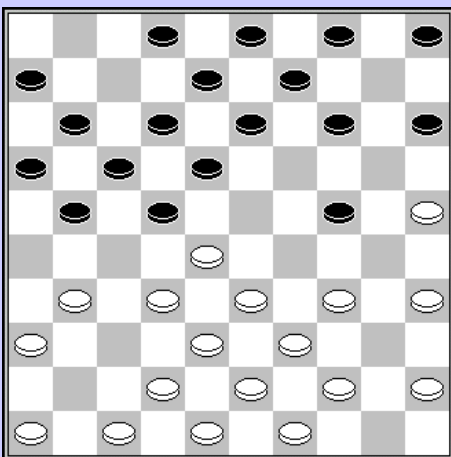

1972

Deguée - Willems

37. 34-29 23x34 38. 27-22 18x27
 39. 32x21 16x27 40. 28-23 19x28
 41. 30x08 12x03 42. 33x31 17-22
 43. 39x30 w +1

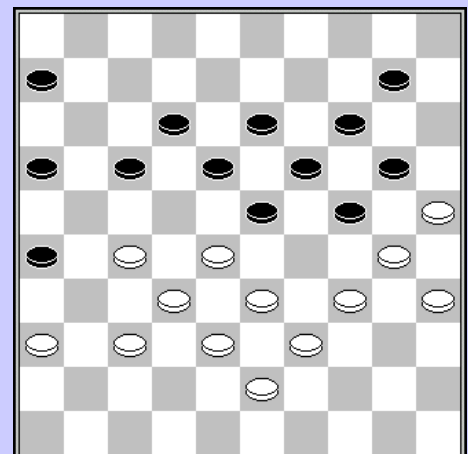

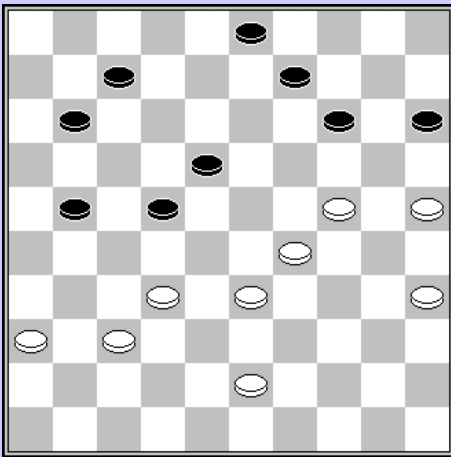

Grégoire – Verpoest O.

33. ... 24-30? 34. 35x24 18-23
 35. 29x07 20x49 36. 40-35 02x11
 37. 31-26 49x21 38. 26x06

Voor het 2^{de} jaar op rij laat Oscar zich een oor aannaaien door Michel.

Wolters - Slaby

44. 21-27 45. 32x21 22-27
 46. 21x32 18-23 47. 29x18 14-20
 48. 25x14 09x49

een niet zo moeilijk, maar toch verrassend damzetje.

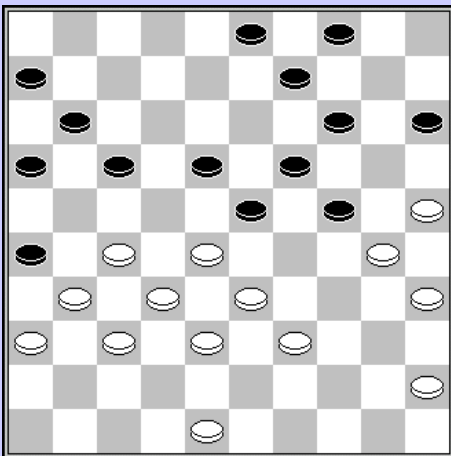
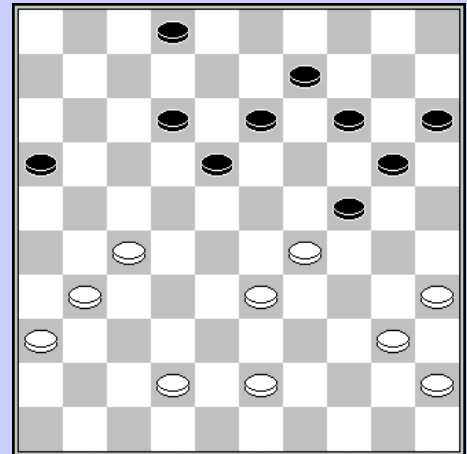

Grégoire – Verpoest H.

Na 12. 30-24 en het zwarte antwoord 14-19 hield Michel het voor bekeken.

Zoals de vroegere Genkse speler Gina Roncada het omschreef : één geven, twee pakken, altijd winst.

Picard - Willems

34. 27-21 16x27 35. 31x13 09x18 36. 28-22 18x27
 37. 32x12 04-09 38. 37-32 09-13 39. 48-42 13-18
 40. 39-34 18x07 41. 33-29 24x33 42. 38x18

Waarna de schijfwinst definitief is, en de partijwinst verzekerd.

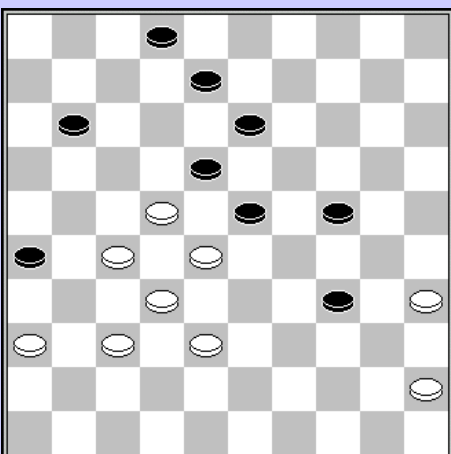
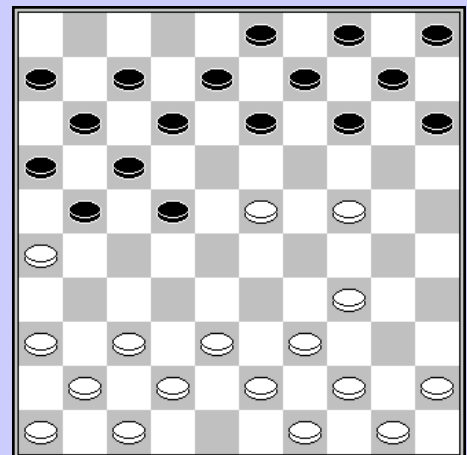

Slaby – Verpoest O.

36. 33-28 26-31 47. 28x39 31x44

Het moet niet altijd drie of vier zetten diep zijn om efficiënt te zijn.

Claessens – van Bouwel

42. 13-18 ?
 43. 25-20 14x25 44. 37-32 26x28
 45. 24-19 22x31 46. 33x04

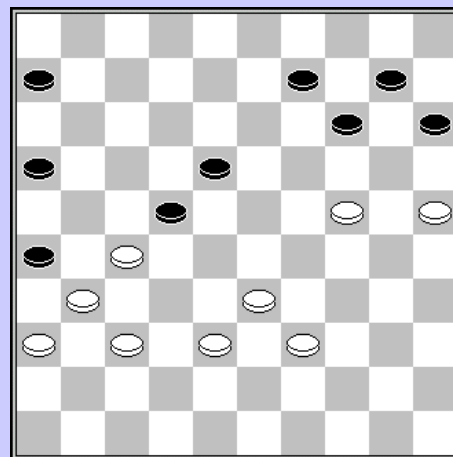
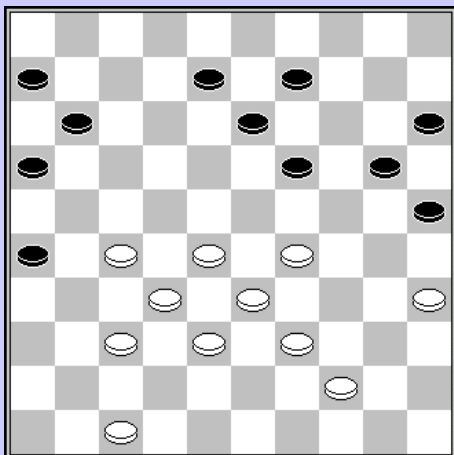

Claessens – Willems

42. 29-24? 20x29 43. 33x24 19x30 44. 35x24 16-21
 45. 27x07 08-12 46. 07x18 13x31
 Het schijfverlies is gelukkig voor Frans niet verliezend

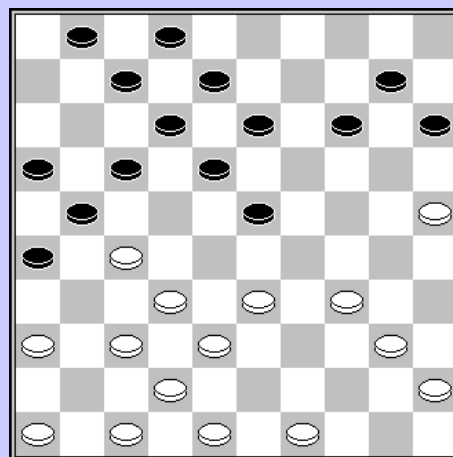

Grégoire – Demesmaecker

23. 13-19? 24. 25-20 14x25
 25. 34-30 25x34 26. 40x29 23x34
 27. 27-22 17x39 28. 38-33 39x28
 29. 32x05 en de twee punten mochten weer bijgeschreven worden op het scorebord.

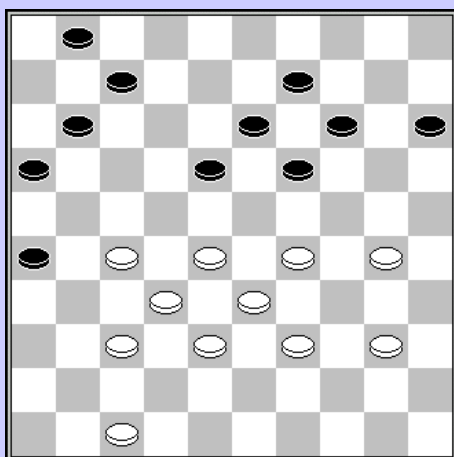

Verpoest H. – Wolters

36. 29-23? 18x29 37. 33x24 15-20 38. 24x15 16-21
 39. 27x16 07-12 40. 16x18 13x24
 hetgeen voldoende was voor een verrassende winst.

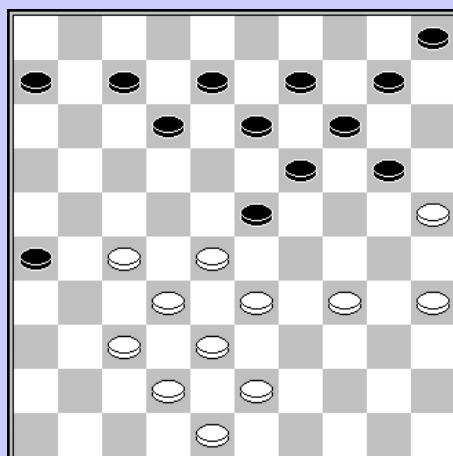

Verpoest O. - Willems

30. 21-26? 31. 27-21 26x17 32. 28-22 17x30
 33. 35x04 05-10 34. 04x15 19-24 35. 15x18 12x23

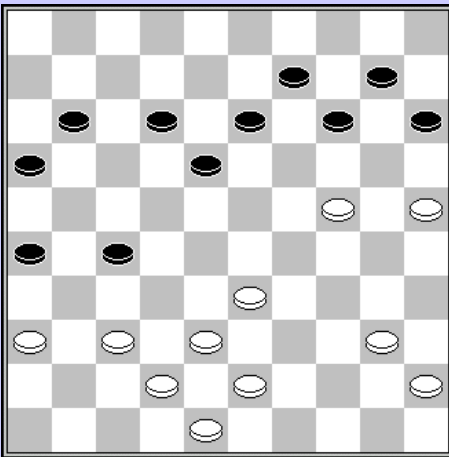

Degué – Kleinmann

30. 48-42? 15-20 31. 25x34 22-28 32. 32x23 18x49

Kleinmann – Willems

35. ... 06-11? 36. 25-20 14x25 37. 24-19 13x24
38. 37-31 26x37 39. 42x04

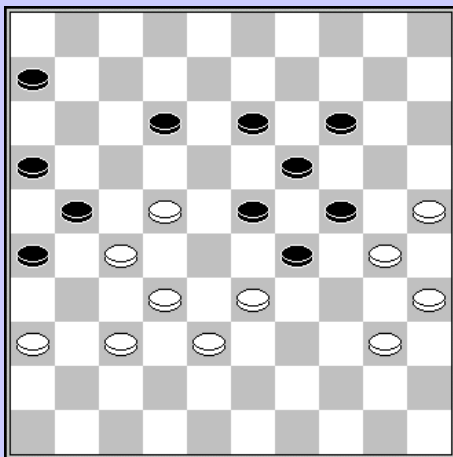
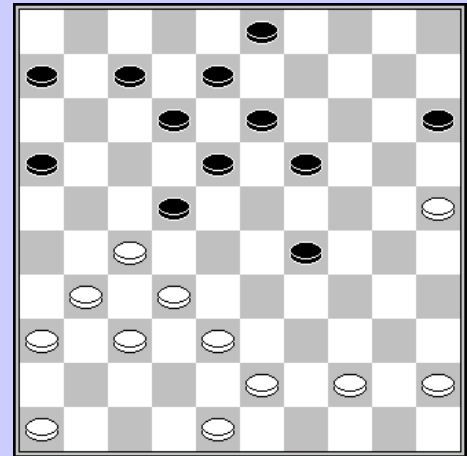

Degué – Willems

37. 34-29 23x34 38. 27-22 18x27 39. 32x21 16x27
40. 28-23 19x28 41. 30x08 12x03 42. 33x31 17-22
43. 39x30

Picard – van Bouwel

44. 23-28 45. 32x34 21x43 46. 34-29 43-48
47. 29x07 48x01 48. 25-20 01x45 49. 20-15

Met remise als resultaat

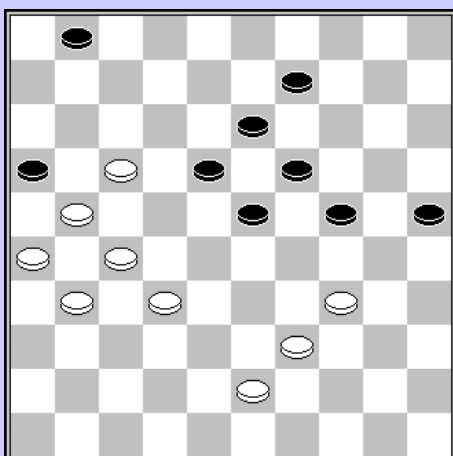
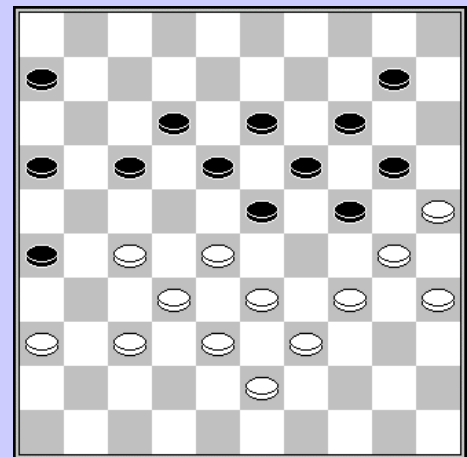

Demesmaecker – Kleinmann

43. 22-17? 18-22 44. 27x20 16x49 45. 20-15 09-14
46. 34-29 49-32 47. 39-33 14-20 48. 15x24 19x30

En de winst was binnen.

Van Bouwel – Verpoest O.

Wit staat niet gemakkelijk.
Na zijn volgende zet is het helemaal gedaan.

38. 34-29? 24x33 39. 38x29 28-32 40. 37x28 16-21
41. 26x17 11x24 +

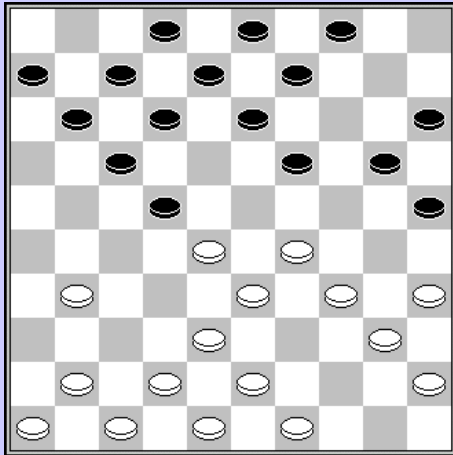
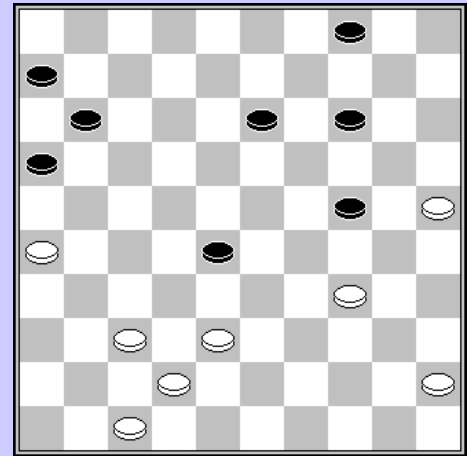

Willems – Grégoire

19. 36-31 ? Wat de bedoeling was van deze zet is niet echt duidelijk. Hij bepaalt wel de uitslag van de partij.

19. ... 22-27 20. 31x22 19-23 21. 28x19 17x30
22. 35x24

Partijverloop :

22. ... 04-10 23. 49-44 09-14 24. 40-34 14x23
25. 29x09 20x49 26. 09-04 11-17 27. 04-36 10-14
28. 41-37 12-18 29. 36x20 15x24

Kleinmann – Picard

Zwart staat reeds zo goed als verloren, maar na 24-29 maakt Roger er een mooi einde aan.

40. 39-33 29x38 41. 34-30 25x34 42. 40x09 38-43
43. 22-17 11x31 4. 09-04 16x27 45. 41-37 31x42

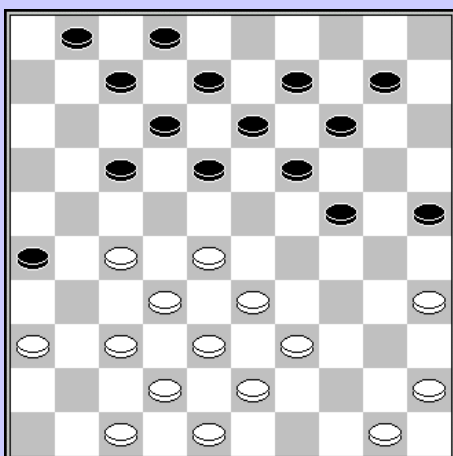
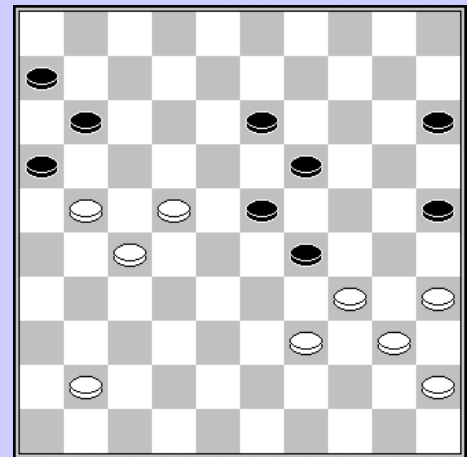

Wolters – Picard

24. ... 24-29 25. 33x24 19x30 26. 35x24 18-22
27. 27x18 13x44 28. 50x39 08-13 29. 45-40 14-19
30. 40-35 19x30 31. 35x24 10-15 32. 38-33 09-14
33. 32-28 14-19 34. 42-38 19x30

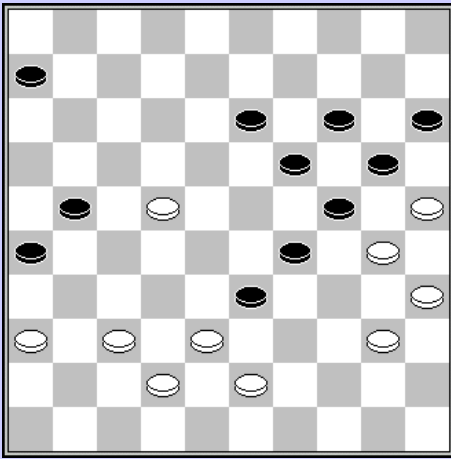

Kleinmann - Picard

39. ... 24-29? 40. 39-33 29x38 41. 34-30 25x34
 42. 40x09 38-43 43. 22-17 11x31 44. 09-04 16x27
 45. 41-37 31x42 46. 04x02

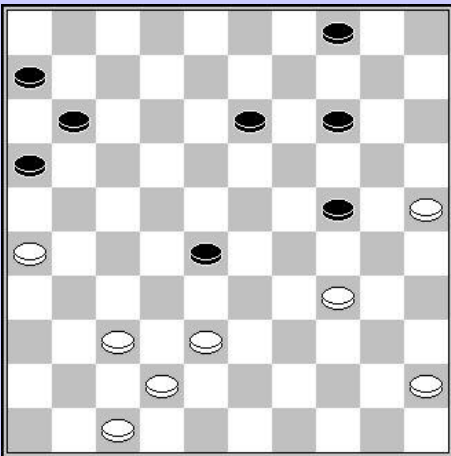

Verpoest H. - Picard

50. ...12-17? 51. 27-21
 En zonder 16x27 28-23 19x28 29-24 20x29
 34x12 af te wachten, werden de schijven weer
 in het doosje gedaan.

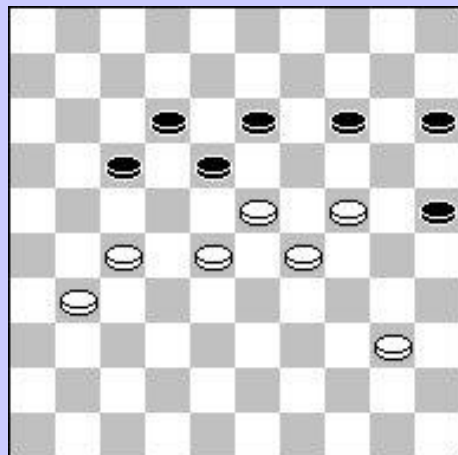

Willems – Wolters

42. 40-34 29x40 43. 38x29? 24x33 44. 35x44 33-39
 45. 43x34 13-18 46. 22x24 20x49 +

Indien wit juist slaat loopt het remise

43. 35x44 24x35 44. 38x29 21-27 45. 22x31 13-18
 46. 43-39 19-23 47. 39-34 14-19 48. 25x14 19x10
 49.29-24 =

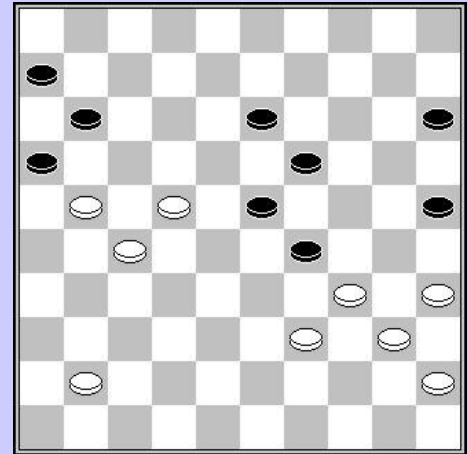

Van Bouwel – Verpoest O.

38. 34-29? 24x33 39. 38x29 28-32 40. 37x28 16-21
 41. 26x17 11x24

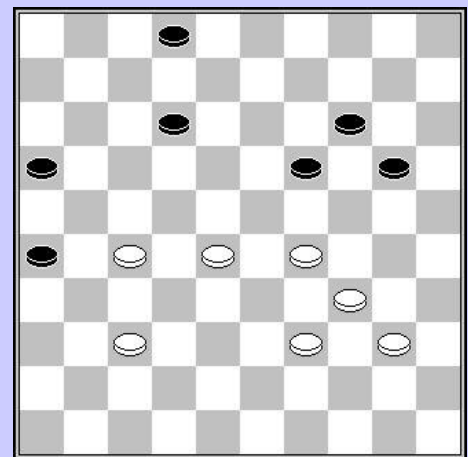

Verpoest O. - Demesmaecker

Zwart staat compleet verloren maar probeert nog een wanhoopsactie :

53. ... 17-21 54. 27x16 12-17 55. 23x21 14-19
 56. 24-20 15x22 57. 21-17 22x11 58. 16x07

Wolters - Picard

23. 34-29? 23x34 24. 30x39 24-29 25. 33x24 19x30
 26. 35x24 18-22 27. 27x18 13x44 28. 50x39 08-13
 29. 45-40 14-19 30. 40-35 19x30 31. 35x24 10-15
 32. 38-33 09-14 33. 32-28 14-19 34. 42-38 19x30
 Zw +1

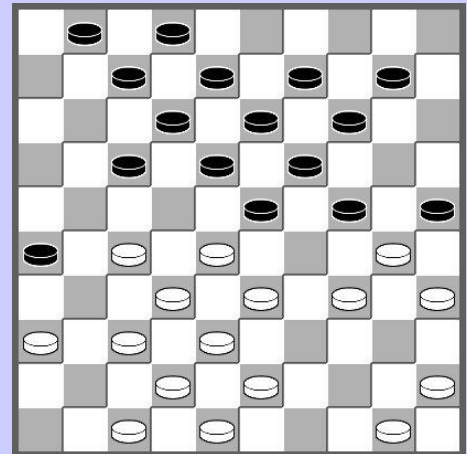

1973

Faber – Wolters

Zwart besluit een damzet te nemen die echter slechts remise oplevert.

38. ... 21-27 39. 28x17 26-31 0. 37x26 27-32
 41. 38x27 24-30 42. 35x24 20x49 43. 27-21 49x35
 44. 34-29 16x27 45. 29-24 35x21 46. 26x17 14-20

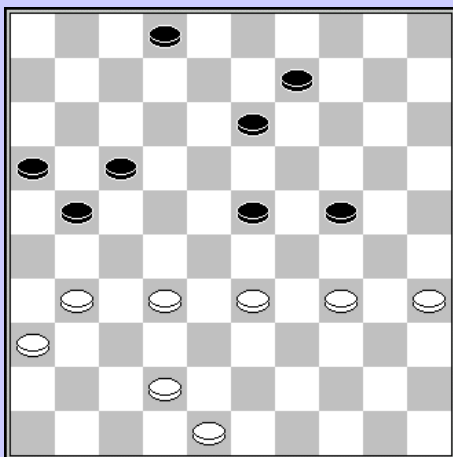
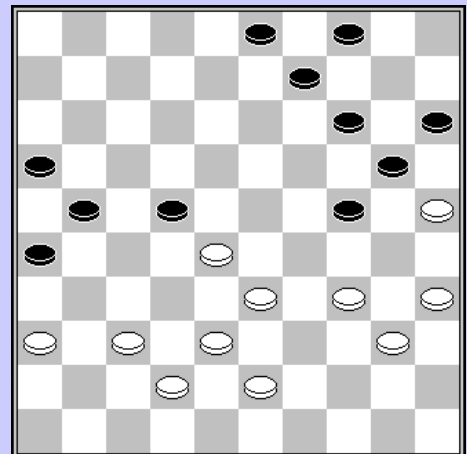

Verpoest O. – Marseaut

Ik vermoed dat Oscar na zijn laatste zet, 38-32 wat zenuwachtig op zijn stoel zat te schuifelen, en met schrik het antwoord van Marseaut afwachtte.

Na

44. ... 23-29 45. 34x23 13-19 46. 23x03 21-26

47. 03x21 16x47

mogen de schijven weer opgeborgen worden. Zwart overzag deze combinatie echter.

Wolters – Verpoest H.

14. 27-21? 16x27 15. 32x21 15-20 16. 24x15 25-30
17. 34x25 23x41

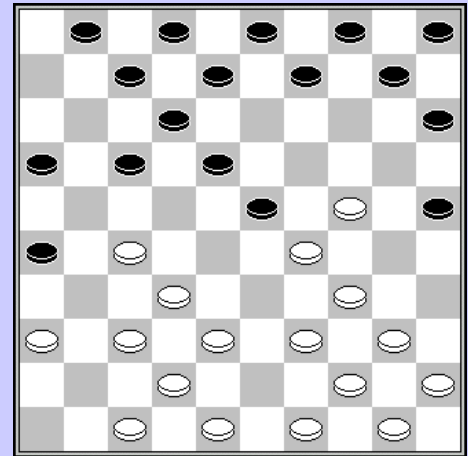
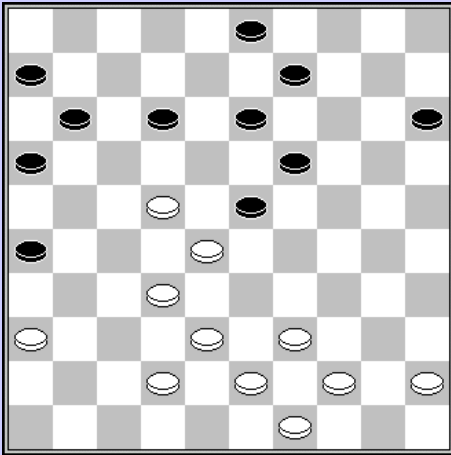

Van Bouwel – Wolters

31. ... 21-26 ? 32. 22-17 11x33 33. 38x07
Over en uit.

Marseaut – van Bouwel

Achterlopen met 14-19, altijd opletten !

27. ... 14-19?
28. 43-38 19x30 29. 39-33 30x50 30. 40-35 50x28
31. 32x05 13-18 32. 35-30 25x23 33. 05x02

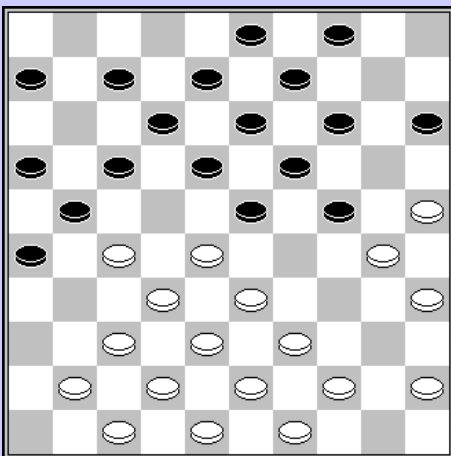
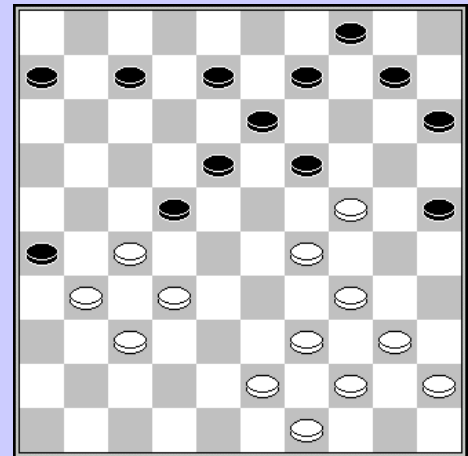

Claessens – Degué

17. ... 02-07?
18. 27-22 18x27 19. 37-31 26x46
20. 47-41 46x37 21. 42x02

Verpoest O. - Kleinmann

18. 39-33? 07-11 19. 33x24 19x30 20. 28x10 30-34
21. 40x29 09-14 22. 10x19 13x22 +

Een Springer - combinatie.

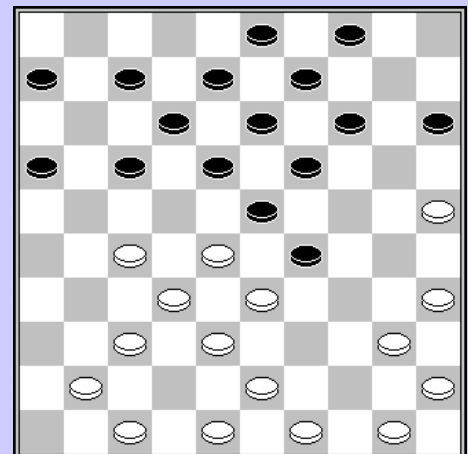

Verpoest O. – Degué

25. ... 13-19 26. 32-28 22x35 27. 27-21 16x27
28. 31x04 11-17 !

Zwart maakt de dam weer snel onschadelijk.

29. 04-31 08-13 30. 31x20 15x24

Wit zou later toch de partij winnen.

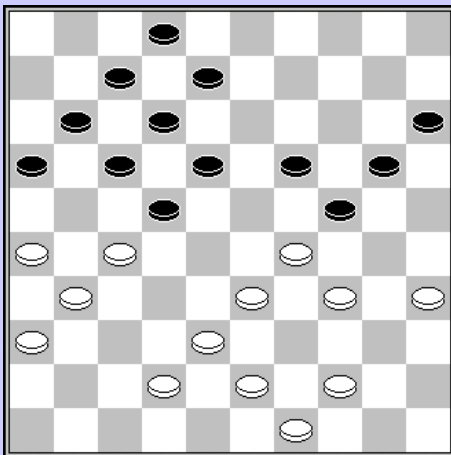
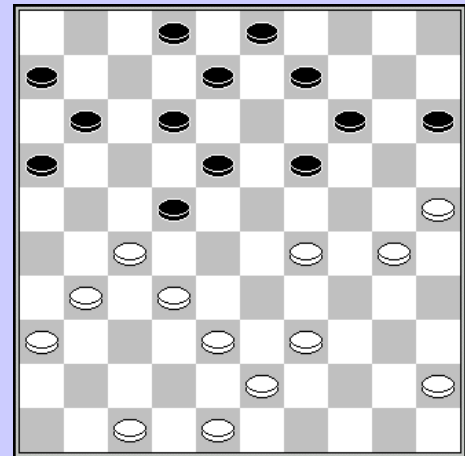

Grégoire – Verpoest O

29. 32-27? 16-21 30. 27x16 22-27 31. 31x13 12-18
32. 13x22 17x37 33. 38-32 24x33 34. 32x41

En zwart won de partij later.

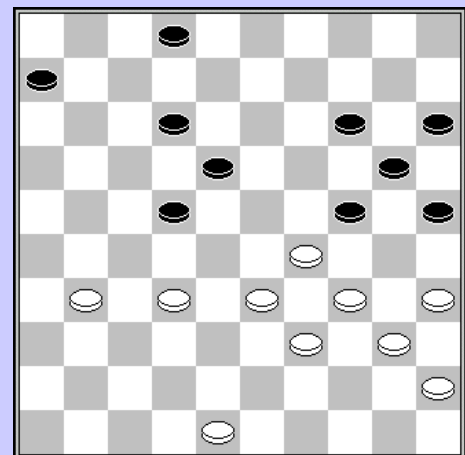

Picard – Verpoest H.

Wit staat al hopeloos en met zijn volgende zet biedt hij Hugo de mogelijkheid om het helemaal af te maken.

37. 36-31?25-30 38. 34x25 14-19 39. 25x23 02-08
40. 29x20 18x36

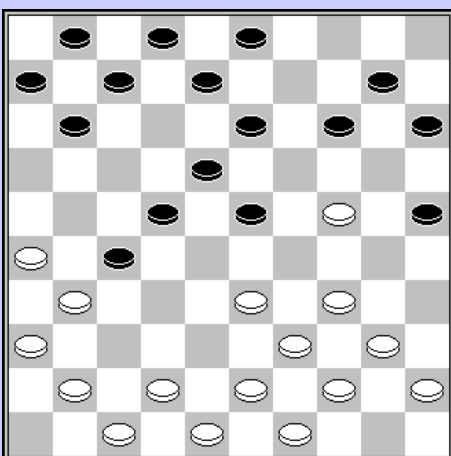

Verpoest H. – Demesmaecker

17. ... 07-12? 18. 24-19 13x24 19. 34-29 23x34
20. 40x09 03x14 21.33-28 22x33 22. 31x13 08x19
23. 39x28 +1

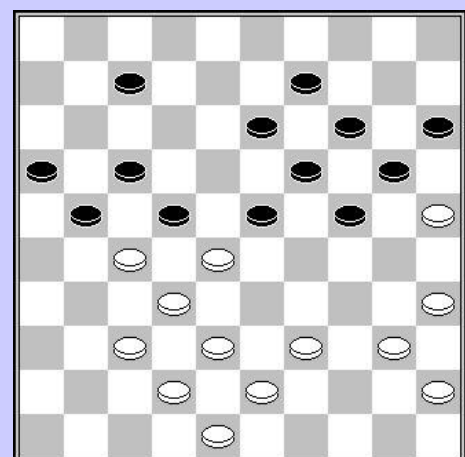

Demesmaecker - Faber

Een eigenaardig moment tijdens de partij. Faber wilde een ruil doen, maar Joseph sloeg 27x18 ipv 27x29. Waarna zwart vervolgde met 13x44 en later de partij won. Joseph gekend hebbende, vermoeden we dat er nadien heel veel animositeit geheerst heeft in de speelzaal.

Van Bouwel – Picard

37. 35-30 24x44 38. 33x02 44-50

39. 38-33?

Winst was 39. 28-22 !

⇒ 39. ... 50x11 40. 37-31 26x28 41. 27-21
16x27 42. 02x07 +

⇒ 39. ... 50x17 40. 02-07 12x01 41. 27-21
16x27 42. 32x12 +

De partij liep remise

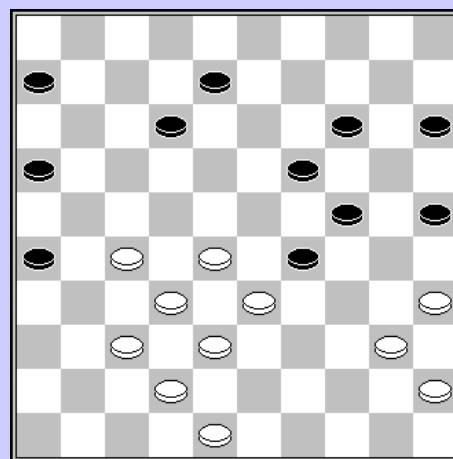
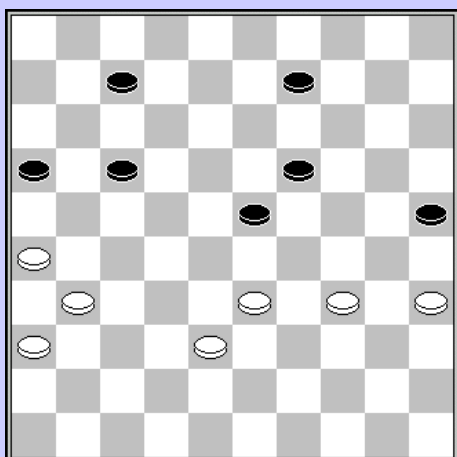

Slaby – Wolters

Wit wikkelt af naar remise

48. 32-27 13-19 49. 27x18 12x23 50. 26-21 17x37

51. 38-32 37x30 52. 35x04

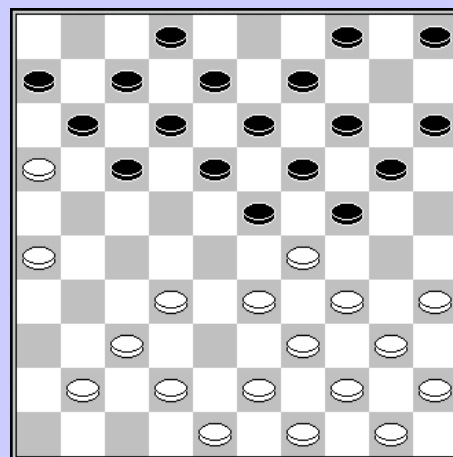

Marseaut – Verpoest H

14. 38-32? 18-22 15. 29x27 17-21 16. 26x17 11x31

17. 37x26 24-29 18. 33x24 20x29 19. 34x23 19x46

0-2

En Hugo kon weer een kampioenschap noteren op zijn palmares.

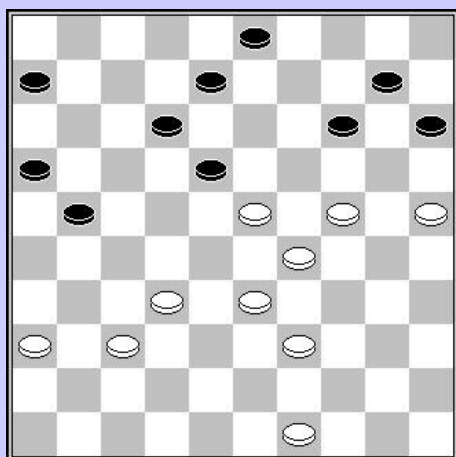

Faber – Marseaut

47. ... 17-21? 48. 24-20 15x24 49. 29x09 18x27

50. 09-04 10-15 51. 04x31

1974

Willems – Wolters

Niet zo moeilijk, maar wel verrassend.

43. 44-40? 24-30 44. 25x34 23-29
45. 34x23 19x48 0-2

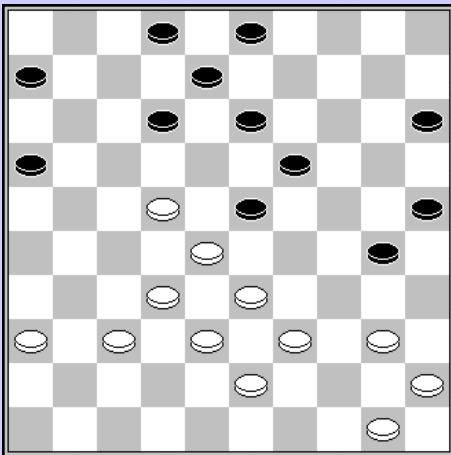

Willems – Claessens

- Na 40. 25x45 combineert wit naar remise.
41. 24-19 13x24 42. 37-31 26x28 43. 38-33 21x32
44. 33x02 32-37 45. 02x30 37-42 46. 39-34

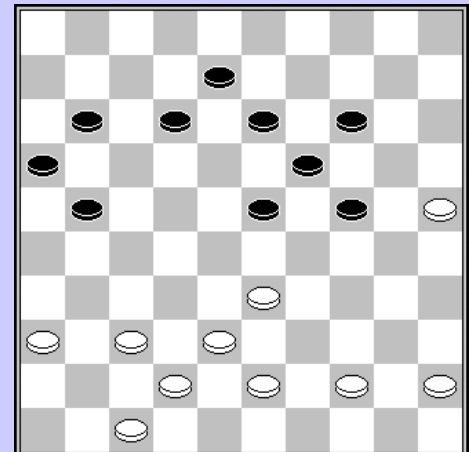
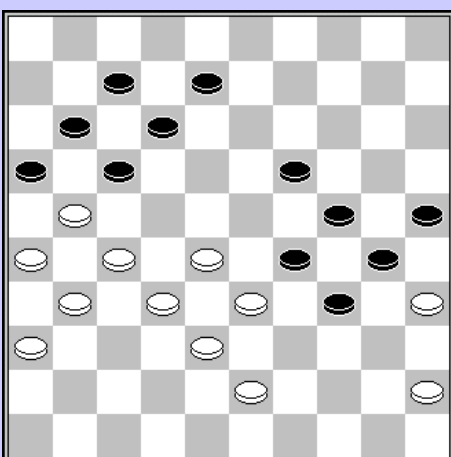

Wolters – Vandormael

In de partij ruilde zwart met 12-17 en 16x07
Sterker lijkt me echter :

31. ... 19-24 32. 28x19 30-35 33. 19x30 35x44
En hoe moet wit nu verder ?

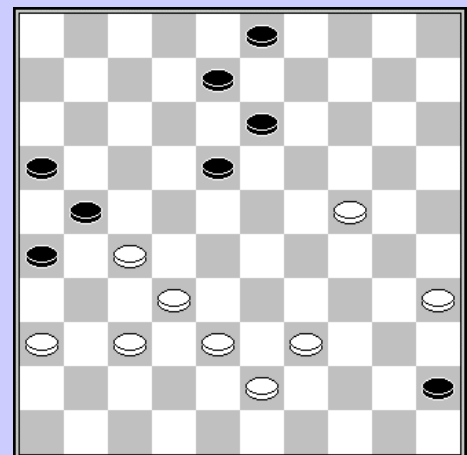

Van Bouwel – Verpoest H.

Wit verloor de partij, maar in nr 19 van de Brouwerij
stond deze mogelijke winstvariant :

42. 27-22 16x18 43. 43-39 34x43 44. 38x49 29x27
45. 31x02

Willems – Picard

28. ... 19-24 29. 25x14 27-32 30. 38x16 13-19
31. 14x23 18x47

Door de ongelukkige opstelling van de zwarte dam lukte het zwart niet de partij te winnen.

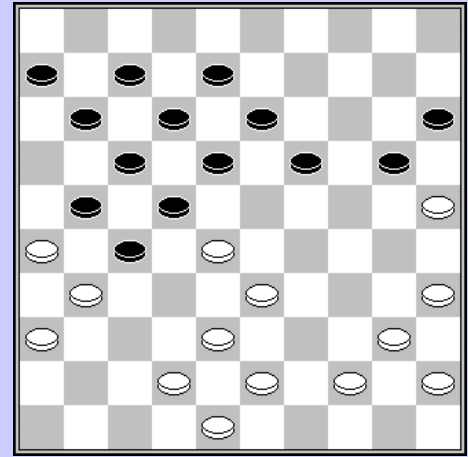
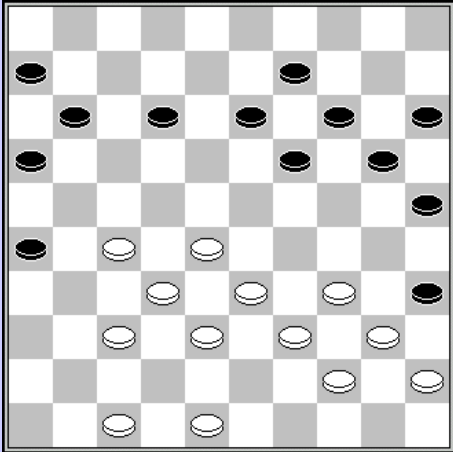

Verpoest H. – Willems

34. 19-23! 35. 28x17 11x42 36. 33-29 42x24
37. 34-30 25x34 38. 39x10 15x04

Zwart won een schijf maar kon de partij niet winnen.

Verpoest H. Claessens F.

45. 33-28 26-31 46. 37x17 09-13 47. 32x21 23x43
48. 50-44 16x27 49. 33-29 23x34 50. 30x47

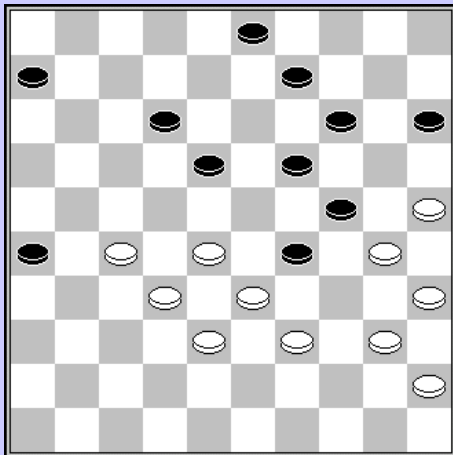
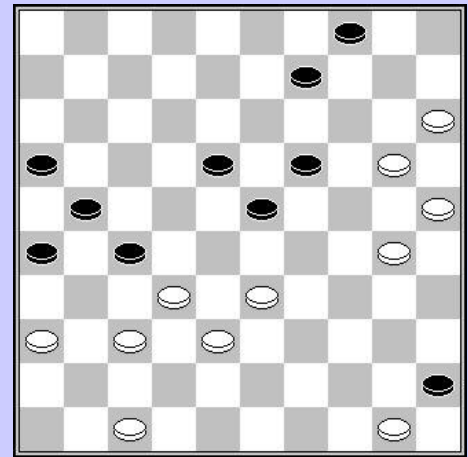

Demessmaecker – Verpoest O.

39. 40-34 29x40 40. 35x44 24x35 41. 28-23 19x37
42. 38-32 37x28 43. 33x04 03-08 44. 39-33 12-17
45. 33-28 08-13 46. 04x11 06x17 47. 28-23 17-21
48. 27x16

En de partij eindigde in remise

Picard – Verpoest H.

Raymond's laatste zet was 49-43, en na het antwoord van Hugo 17-21 gaf hij zonder verder spelen op. Er kon nog volgen :

29. 16x27 23-28 30. 33x22 12-18 31. 22x24 20x49 +

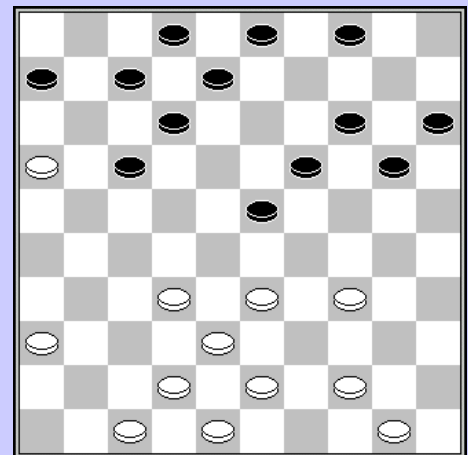

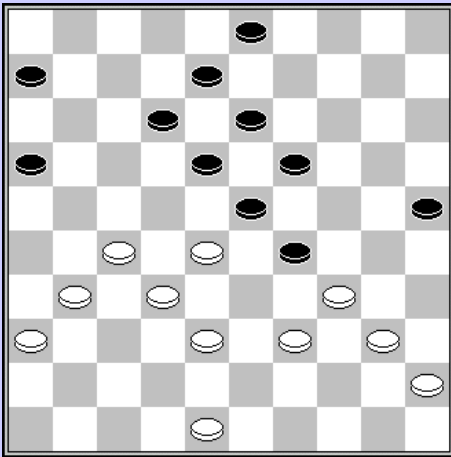

Grégoire – Vandormael

37. 27-22 18x27 38. 32x21 23x43 39. 34x14 16x27
40. 31x22 43x34 41. 40x29 13-19 42. 14x23
Met schijf en partijwinst

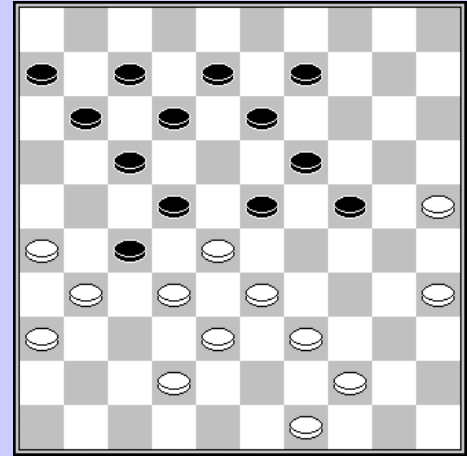

Verpoest O. – Willems

33. ...18-23 34. 32x21 23x34 35. 33-28 22x33
36. 44-39 33x44 37. 49x20
En zwart moest uiteindelijk de strijd staken.

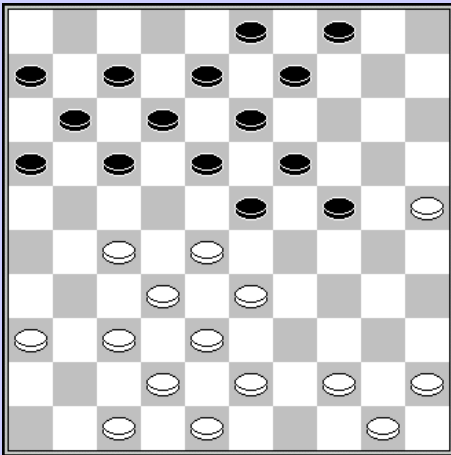

Picard – Kleinmann

22. 17-22 23. 28x17 11x31 24. 36x27 16-21
25. 27x16 24-29 26. 33x24 19x30 27. 25x34 23-28
28. 32x23 18x49

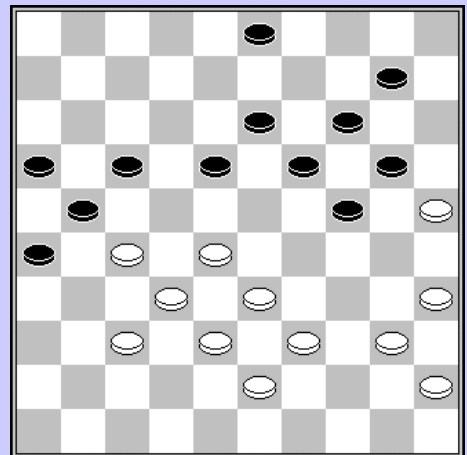

Kleinmann - Willems

36. 28-23 18x29 37. 35-30 24x44 38. 33x04 44x22
39. 04x27 17-22 40. 27x20
En wit wist de partij te winnen.

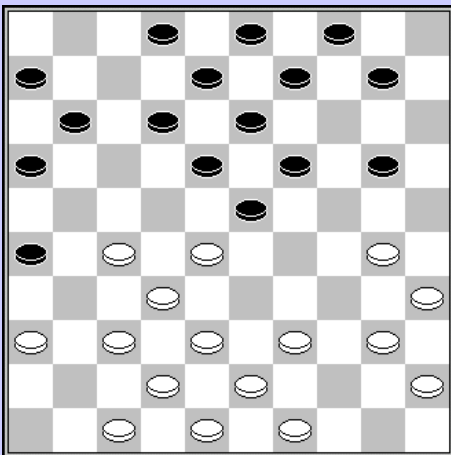

Willems - Demesmaecker

19. ... 15-20 ?
20. 30-24 20x29 21. 27-22 18x27 22. 32x21 23x41
23. 39-34 26x17 24. 34x05 41-46 25. 38-32 46x28
26. 05x46

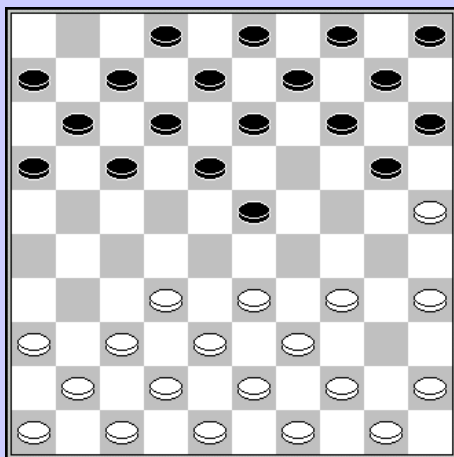

Wolters – Slaby

41. ... 04-10(?) 42. 25-20 24x15 43. 34-29 23x43
44. 28-22 17x28 45. 32x05 43-49 46. 35-30 49x21

Lokzet of niet is niet duidelijk, wel dat het voordeel voor zwart is na de damzet. Hij won dan ook de partij.

Picard – Verpoest O.

07. ... 20-24?
08. 25-20 14x26 09. 34-30 25x34 10. 39x28
Openingstheorie ? Zelfs de grootste kampioenen kunnen wel eens mistasten.

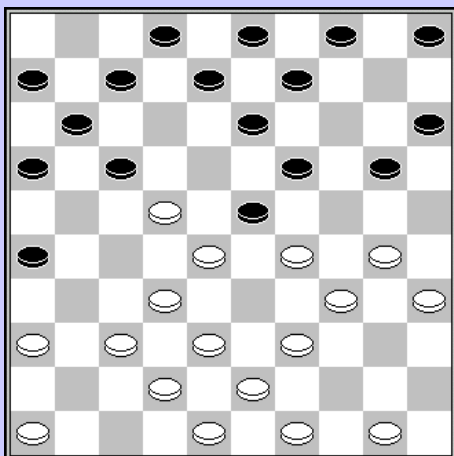
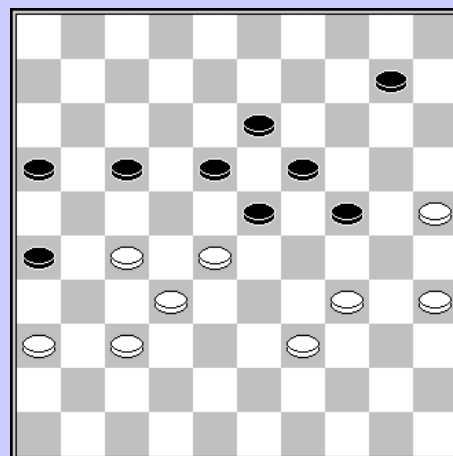

Vandormael – Demesmaecker

42. 10-04? 23-29!
Er zijn leukere manieren om een partij te verliezen, en ik vermoed dat dit Jules nog lang is bijgebleven. Dam op 5 nemen ging niet, dus gaan we maar naar vier moet hij gedacht hebben, nou ja..

Vandormael – Willems

16. 33-29?
16. 17-21 17. 29x18 11-17 18. 22x11 13x44
19. 50x39 06x17
Ondanks het schijfverlies slaagde wit erin remise te maken.

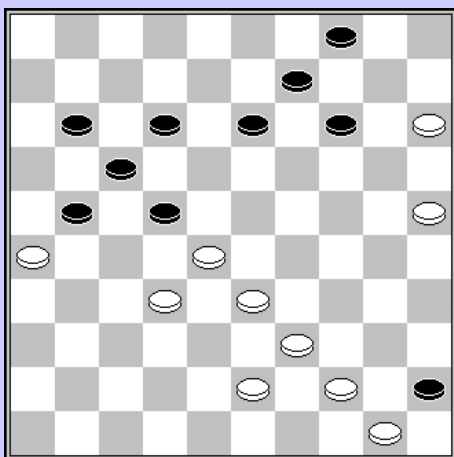
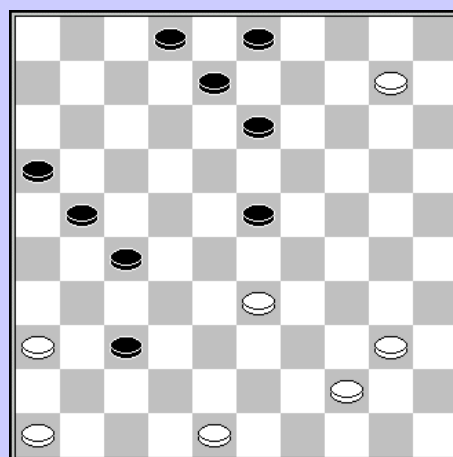

Kleinmann – Claessens

35. 11-16?
36. 33-29 22x24 37. 44-40 45x34 38. 39x10 21-27
39. 32x21 16x27 40. 10-05

En wit won.

1975

Kleinmann – Vandormael

08. 27-22 18x27 09. 36-31 27x36 10. 32-27 21x32

11. 37x10 09-14 12. 10x19 13x24

Een klassiek openingscombinatie. Partijvervolg :

13. 34-30 03-09 14. 30x19 04-10 15. 35-30 20-25

16. 41-37 25x34 17. 40x29 12-18 18. 19-13 08x19

19. 29-23 19x28 20. 37-31 36x27 21. 38-32 28x37

22. 42x04

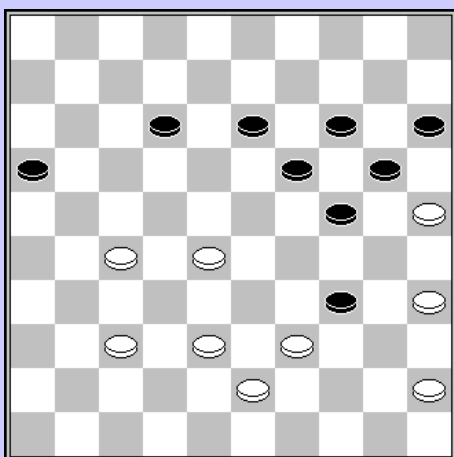
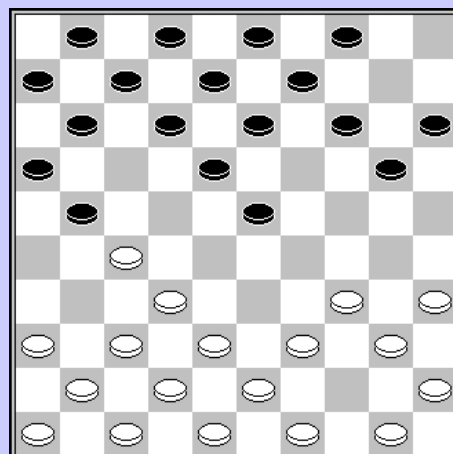

Van Bouwel – Claessens

Zwart staat niet gemakkelijk en haalt een handigheidje uit. (Bewust of niet bewust) maakt hij gebruik van de tijdnood van zijn tegenstander en slaat naar 41 ipv 12.

45. 19-23 39x17 46. 23x41

De partij liep remise.

Verpoest O. – Claessens

Zwart had graag zijn schijfje teruggewonnen, maar doet dat niet op de goede manier.

24. 25-30? 25. 27-22 30x19 26. 22-17 11x22

27. 32-28 22x33 28. 38x20

Gevolg : 2 schijven achter.

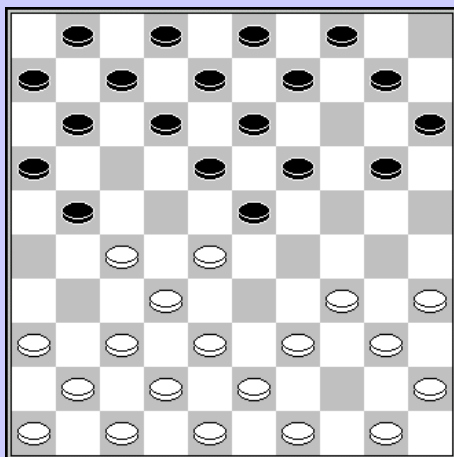
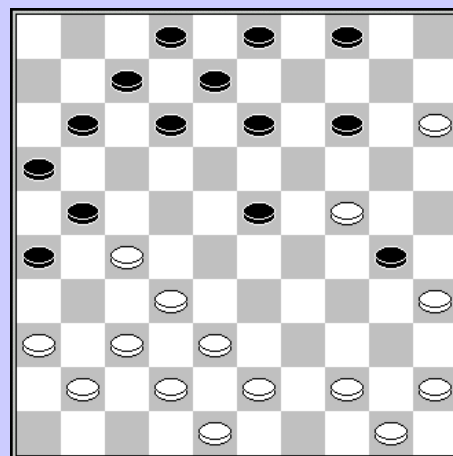

Deguée - Willems

We zijn amper zes zetten ver, en de partij zit er eigenlijk al op. In de praktijk speelde zwart nog een veertigtal zetten verder.

06. ... 05-10 ? 07. 27-22 18x27 08. 38-33 27x29

09. 50-44 23x32 10. 34x05

Kleinmann – van Bouwel

- 18. 14-20 ?
- 19. 29-23 18x29 20. 28-22 17x39
- 21. 43x25

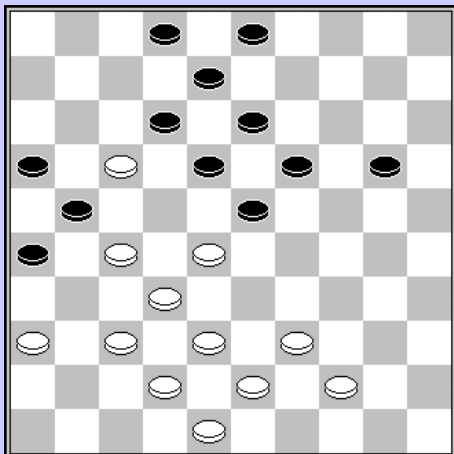

Verpoest H. – Claessens

Wit neemt een dam die iets te duur lijkt.

- 44. 24-19 13x35 45. 26-21 17x37 46. 29-24 22x31
- 47. 38-32 37x28 48. 33x04

Zie volgend diagram

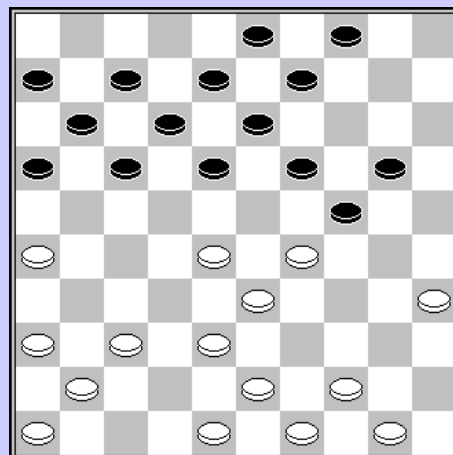
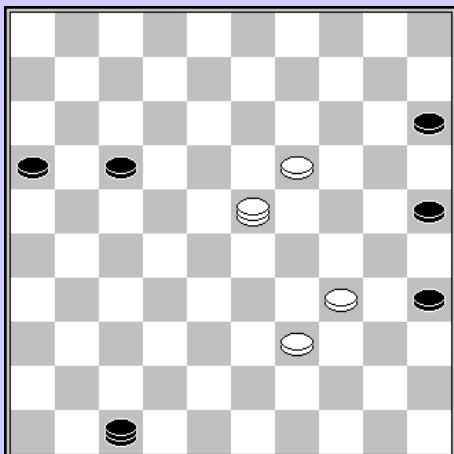

Grégoire – Demesmaecker

- 32. 23-29?
- 33. 37-31 26x37 34. 32x41 21x23 35. 39-33 12x21
- 36. 33x15

De doorbraak kost slechts één schijf, maar de dam wordt onmiddellijk onschadelijk gemaakt, met een gelijke stand als resultaat. =

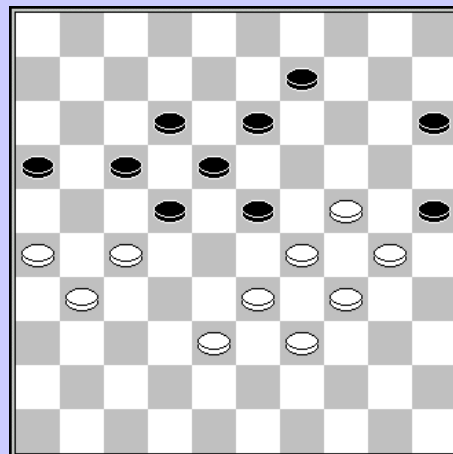

Verpoest H. – Claessens

Zwart vervolgt hier met 52. 47-36 en op de 75^{ste} zet werd remise overeengekomen. Een snellere weg naar op zijn minst remise was :

- 52. ... 35-40 53. 34x45 47-24 54. 19x30 25x43

En het is aan wit om remise te vinden.

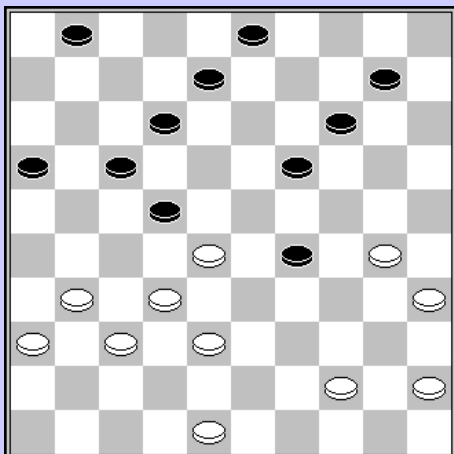

Verpoest O. – Vandormael

33. ... 18-22 34. 30-24? 22x42 35. 24x02 42-47
 36. 02-30 17-21 37. 31-26 29-34 38. 26x08 34x25
 39. 08-02 01-07 40. 02x11 16x07

Wat Oscar bezielde om deze afwikkeling te kiezen zal altijd een mysterie blijven. Misschien onderschatting van de tegenstander ?

Van Bouwel – Verpoest O.

19. ... 18-23 20. 26-21 23x41 21. 21x03 41-46
 22. 25-20 14x25 23. 03x17 11x22 24. 30x08 02x13
 25. 47-41 46x30 26. 35x24

En na nog enkele zetten werd remise overeengekomen.

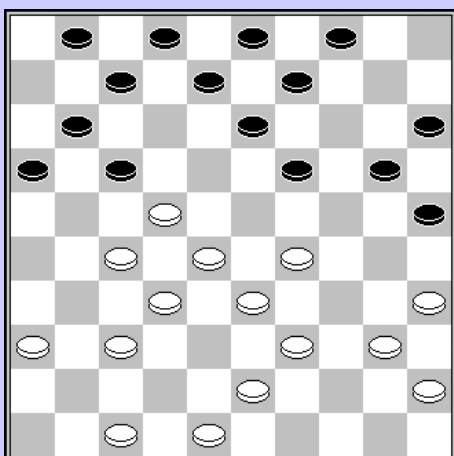
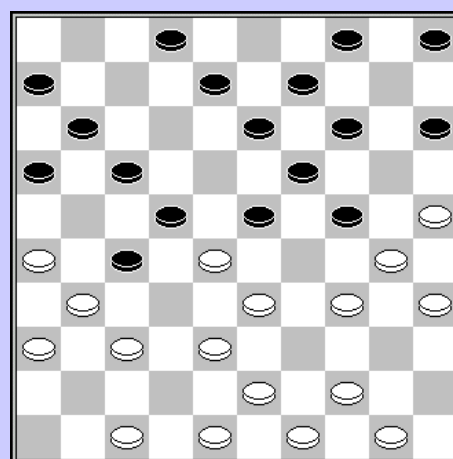

Deguée – van Bouwel

23. 38-32? 16-21 24. 27x16 07-12 25. 16x18 01-06
 26. 22x11 13x22 27. 28x17 19-23 28. 29x18 25-30
 29. 35x24 20x49 30. 18-12 49x43 31. 48x39

Materieel blijft het gelijk maar de schijf op 17 gaat snel verloren. Zwart won

Demesmaecker – Kleinmann

40. 46-41? 14-20 41. 15x24 13-19 42. 24x13 12-18
 43. 13x22 21-27 44. 22x31 26x46

Hetgeen voldoende was voor winst.

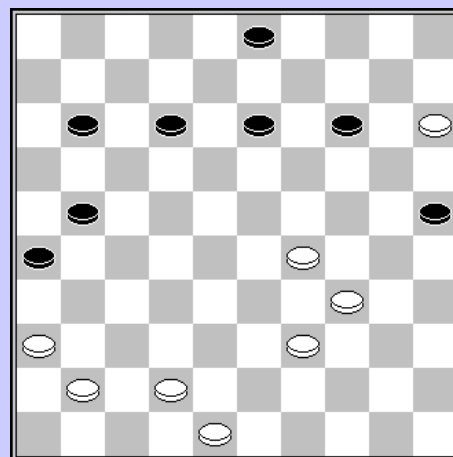

Vandormael – Slaby

35. 43-39? 27-31 36. 36x18 12x43 37. 40-35 19-24
38. 48-42 24-29 39. 34x23 43x34 40. 35-30 34x25

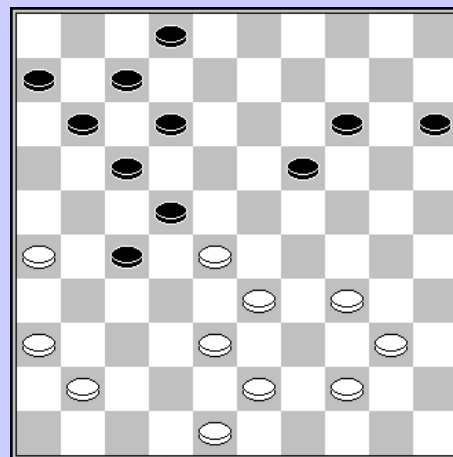

Willems – van Bouwel

26. 42-37? 16-21 27. 27x16 06-11 28. 16x07 23-29
29. 34x23 18x29 30. 07x18 13x42 31. 43-38 42x33
Met voordelige stand voor zwart, die ook won

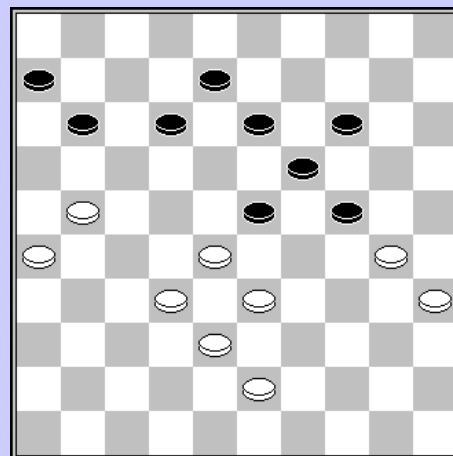
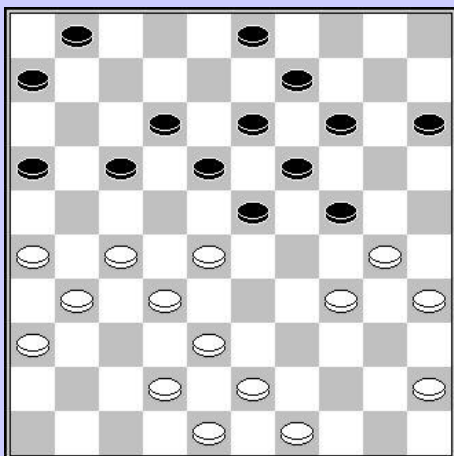

Claessens – Willems

42. 07-11 ?
43. 32-27 23x32 44. 21-16 32x21 45. 16x29

Een verrassend zetje, dat wel meer voorkomt tijdens het sneldammen.

Verpoest H. – Demesmaecker

25.12-17? 26. 27-21 16x27 27. 34-30 25x34
28. 29x40 20x29 29. 39-33 29x38 30. 43x03 11-17
31. 03x21 26x17
Met schijf- en partijwinst.

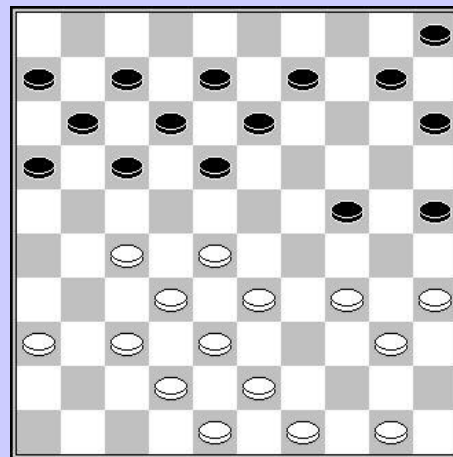
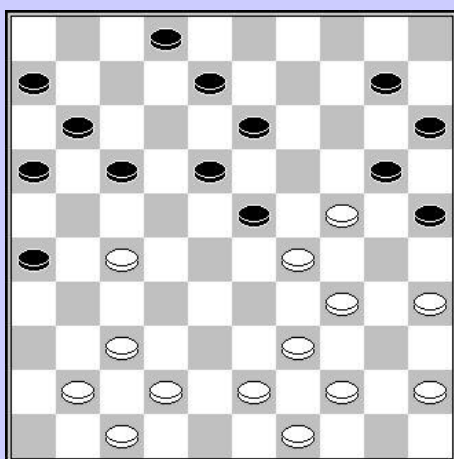

Willems – Vandormael

20. ... 15-20? 21. 34-30! 25x45 22. 28-23 18x29
23. 27-21! Deze zet is nodig omdat de dam anders afgenomen wordt.
23. ... 17x26 24. 35-30 24x35 25. 33x04

En wit won de partij.

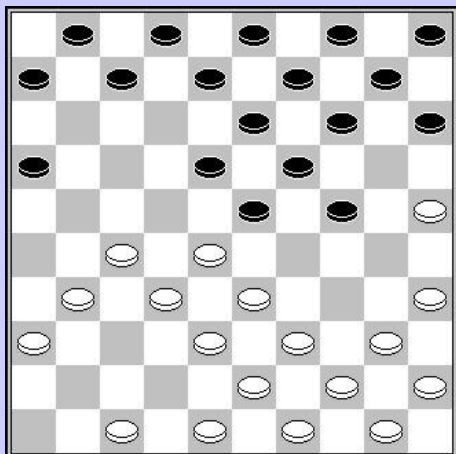

Vandormael – Slaby

35. 43-39 27-31 36. 36x18 12x43

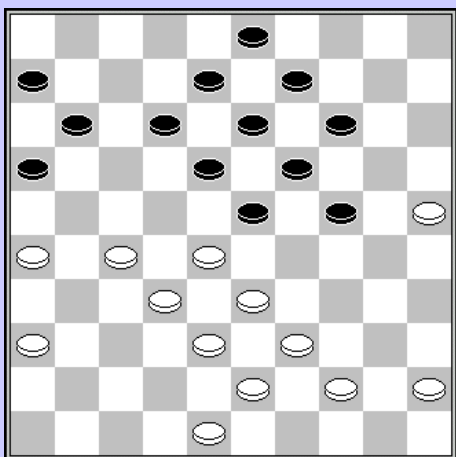

Grégoire – Verpoest H.

16. 40-34? 16. ... 24-29 17. 34x23 22-27
18. 21x32 17-22

En zonder 28x17 19x46 af te wachten streek wit de vlag.

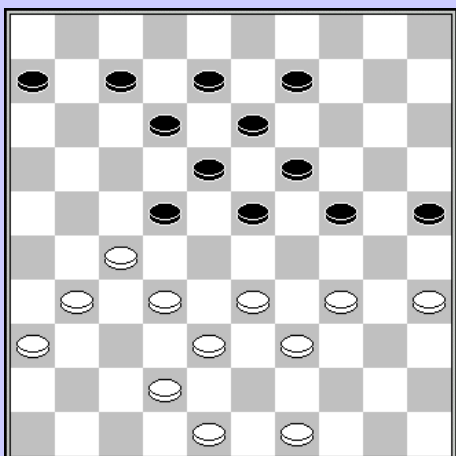

Deguée – Kleinmann

11. 40-34 16-21 12. 27x16 18-22 13. 28x17 23-29
14. 34x23 19x26 15. 38-32 07-11 16. 16x07 01x21 +1

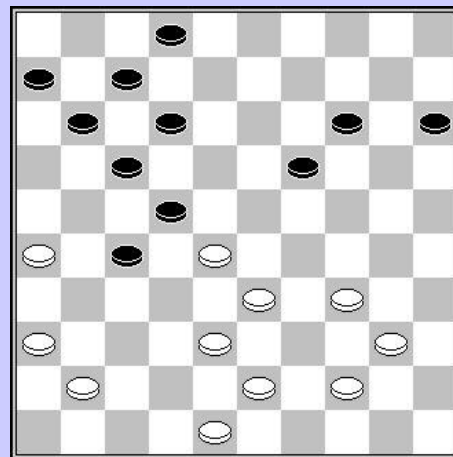

Wolters – Claessens

35. 44-40? 24-29 36. 33x24 19x30 37. 28x10 30-34
38. 40x29 09-14 39. 10x19 13x44 40. 43-39 44x42
41. 48x37

Materieel is het nog gelijk, maar de zwarte stand is veel beter. Zwart won dan ook.

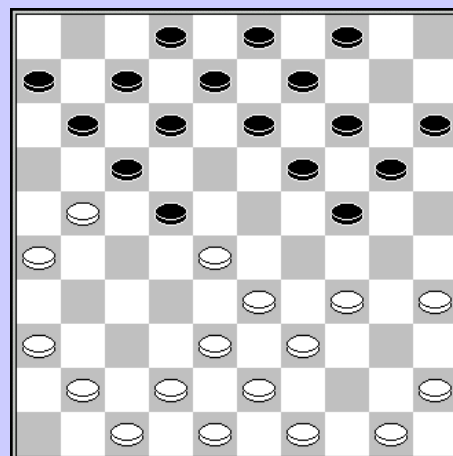

Slaby – Verpoest O.

Als laatste zet ruilde zwart naar veld 22.
Er dreigt nu
24-29, 33x24 19x30, 35x24 23-28, 32x23 18x40,
27x18 12x23, 39-34 40x20 zw+
Wit gaf dan ook op.

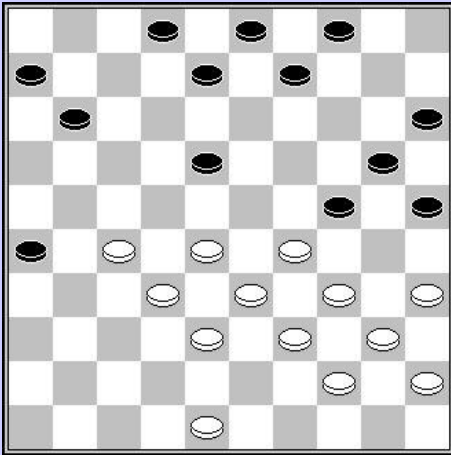

Kleinmann – Willems

34. 35-30 24x35 35. 29-24 20x29 36. 34x12 08x17
37. 27-21 16x27 38. 32x12

Verpoest H. – Kleinmann

36. 29-23 20-24 37. 23x14 13-19 38. 14x23 35-40
39. 45x34 12-17 40. 21x12 07x40 41. 39-34 40x29

Zwart staat compleet gewonnen, doch wit wist toch nog de remisehaven te bereiken.

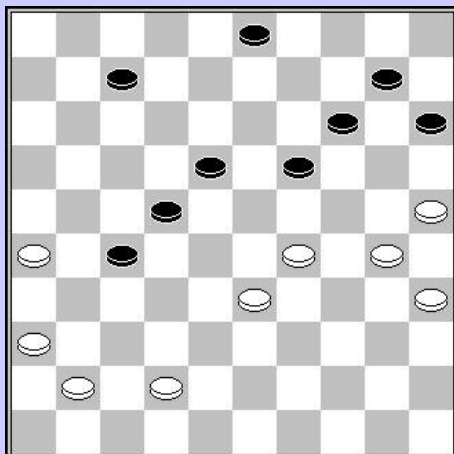
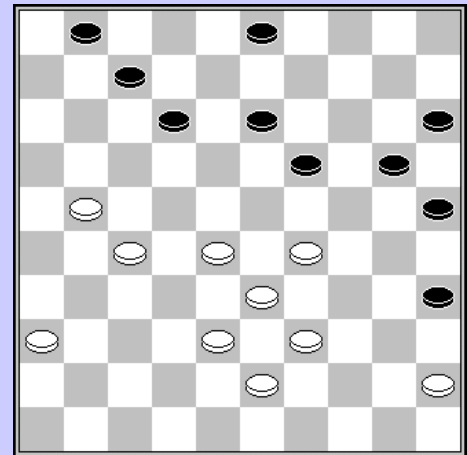

Vandormael – Demesmaecker

41. 29-24 22-28 42. 24x31 28x39

1976

Willems – Picard

Wit vervolgde hier met 41-36 en de partij liep later remise. Er zat echter een mooie combinatie in deze stand die door beide spelers overzien werd.

29. 25-20! 14x34 30. 27-21 16x27 31. 32x12 23x43
32. 12x14 09x20 33. 48x08 03x12 w+1

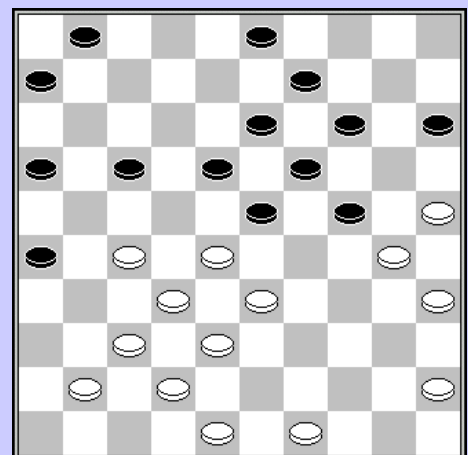

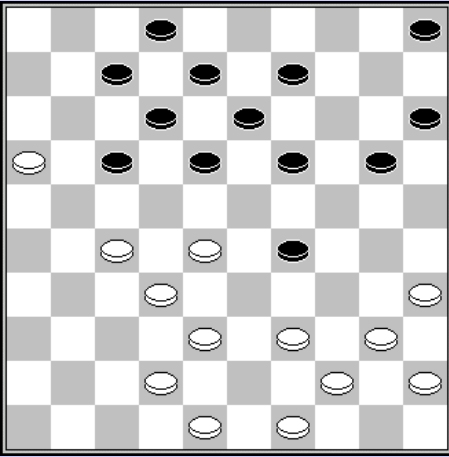

Versteegen – Grégoire

28. 43-39? 29-33 29. 38x29 18-22 30. 27x18 13x24

En zwart had een houtje meer.

Kleinmann – Sprangers

30. 27-21 16x27 31. 32x12 23x43 32. 12x25 43-49
33. 31-27 49x21 34. 42-38 21x30 35. 25x34
en schijf 24 gaat verloren. Wit +1

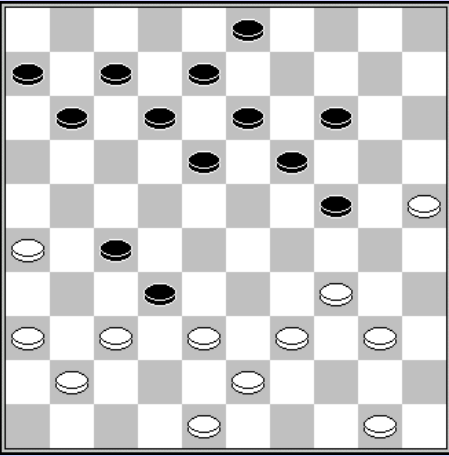
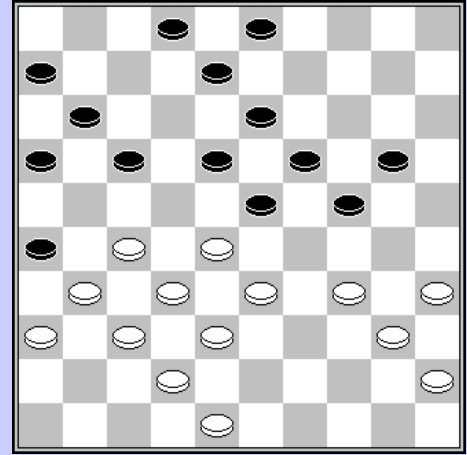

Picard – Demesmaecker

Wit loopt met 42-37 achter een schijf, en geeft onmiddellijk op. Er zou volgen :

28. 12-17 29. 37x28 17-21 30. 26x17 11x35

Grégoire - Dsinter

33. 48-43? 33. ... 24-30 34. 34x14 23x34
35. 14x21 16x40 36. 39x30 40-44 37. 45-40 44x24
En zwart won.

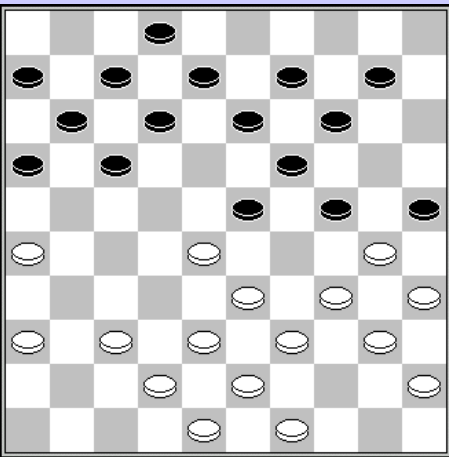
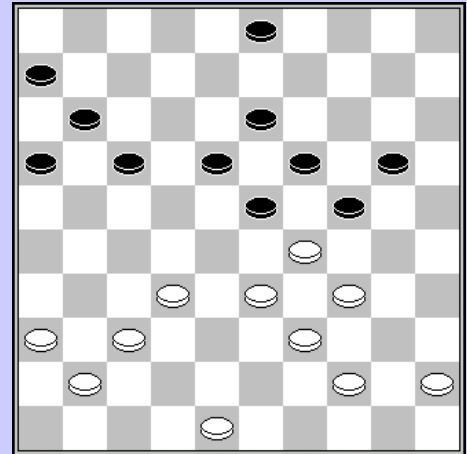

Kleinmann – Verpoest H.

20. 18-23 ! 21. 37-32 24-29 22. 33x24 17-21
23. 26x17 11x44 24. 34-29 25x34 25. 29x18 19x30
26. 40x29 12x34 27. 49x29 14-19 28. 35x24 19x30
Zwart + 1

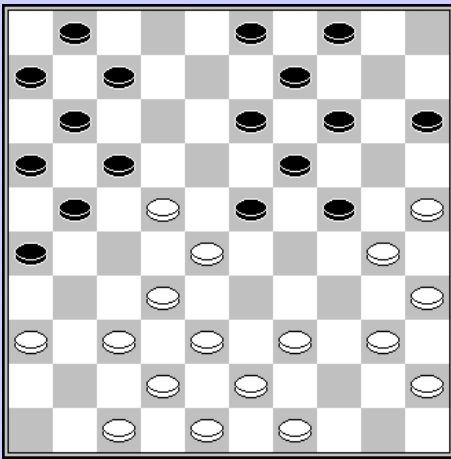

Versteegen - Dsinter

21-27 dreigt, wit kiest de verkeerde voortzetting.

20. 37-31? 26x37 21. 42x31 14-20 22. 25x14 19x10
 23. 28x08 17x26 24. 30x19 03x12 25. 35-30 11-17
 26. 39-33 06-11 27. 40-34 01-06 28. 34-29 26-31
 29. 36x27 21x32 30. 38x27 17-22 31. 27x18 12x25

Verpoest H. – Sprangers

19. ...13-18 ? 20. 33-28 18x29 21. 39-34 22x33
 22. 31x22 17x28 23. 34x32 Wit +1

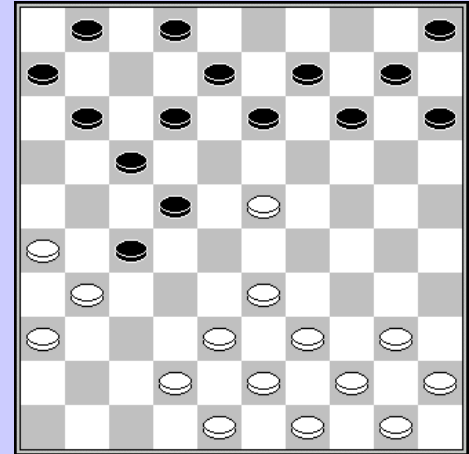
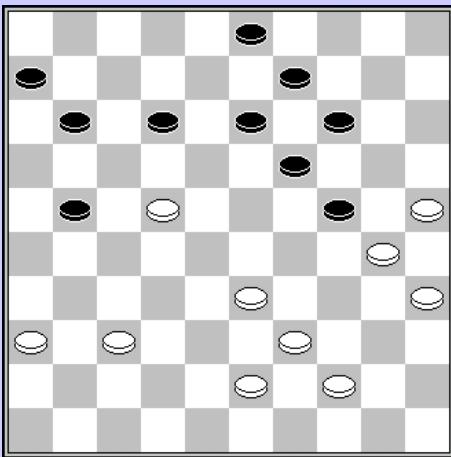

Demesmaecker – Versteegen

34. ... 16-21?
 35. 22-17 11x22 36. 33-29 24x33 37. 39x26
 Dat een boeiende strijd op een dergelijke manier moet eindigen is helaas spijtig.

Dsinter – Picard

24. 41-37 of dit bedoeld was als lokzet is me niet duidelijk, in elk geval zwart loopt in de val.
 24. ... 17-21? 25. 26x28 23x41 26. 31x22 18x27
 27. 42-37 41x32 28. 43-39 32x34 29. 40x16
 Zelfs Agafonof nam dit op in zijn boek "*Chefs d'oeuvre du jeu de dames*"

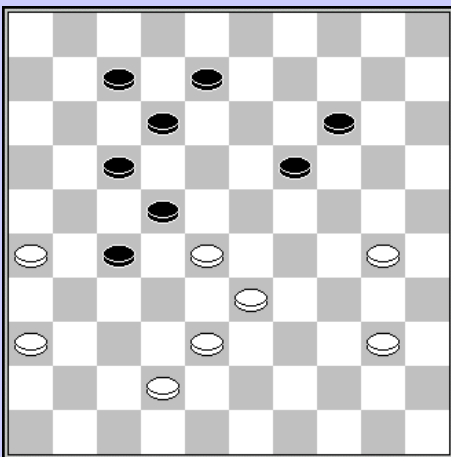
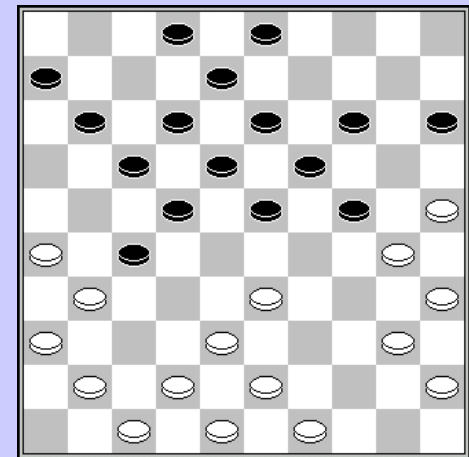

Van Bouwel – Grégoire

De witte stand is al hopeloos en in plaats van zijn laatste zet had hij net zo goed kunnen opgeven.

43. 45-40? 27-31 44. 36x18 12x43

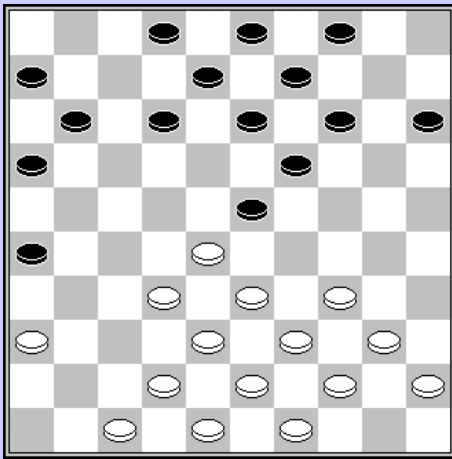

Willems – Kleinmann

43. 31-27? 43. ... 20-24 44. 27x16 18-22
45. 28x17 24-30 46. 25x34 23-29 47. 34x23 19x48

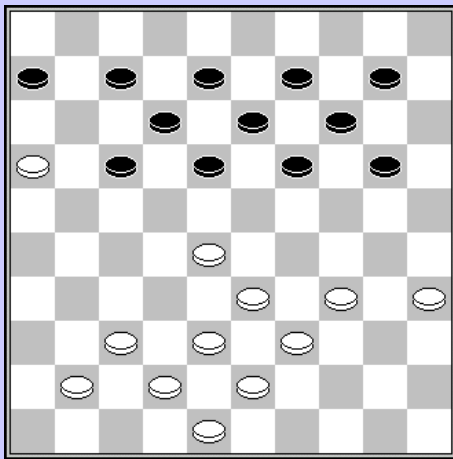

Sprangers – Picard

13. 28-23 18x29? 14. 33x15
Zwart slaat om een of andere reden verkeerd, en verliest een schijf. Reden om de rug te rechte(n) en er eens tegenaan te gaan moet Raymond gedacht hebben, en hij besluit tot
14. ...19-23 ? 15. 25-20 14x25 16. 35-30 25x34
17. 40x07
En de boeken mochten dicht.

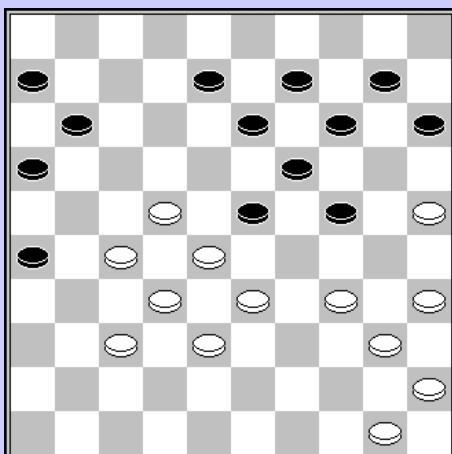

Claessens – Versteegen

23. 16-21? 24. 36-31 26x37 25. 32x41 23x32
26. 38x18 13x22 w+

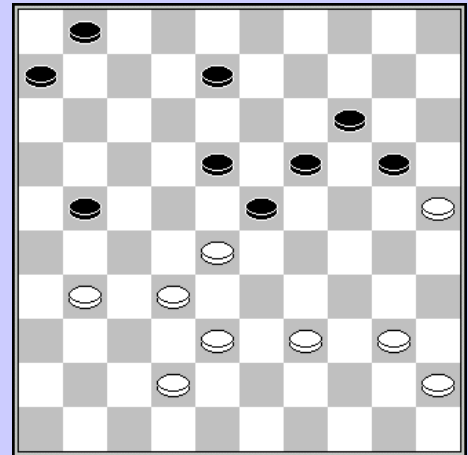

Demessmaecker – Verpoest O.

27. 34-30?
27. ... 17-21 28. 16x27 19-24 29. 30x19 14x21

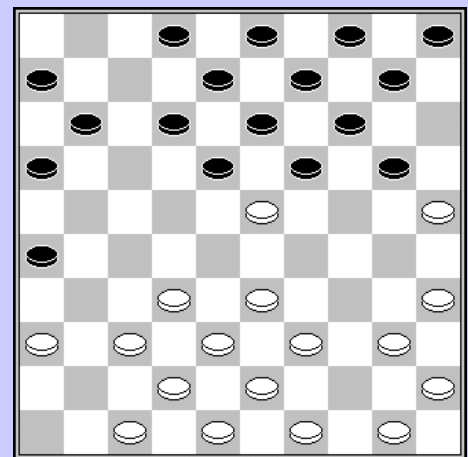

Verpoest O. – Grégoire

31. 20-24 ?
32. 34-29 23x34 33. 40x20 15x24 34. 35-30 24x35
35. 25-20 14x25 36. 27-21 16x18 37. 28-23 19x39
38. 38-33 39x28 39. 32x05

Versteegen – van Bouwel

20. 38-32?
 20. ...18-22 21. 29x27 20x49 22. 48-43 49x38
 23. 42x33
 Met schijf- en partijwinst

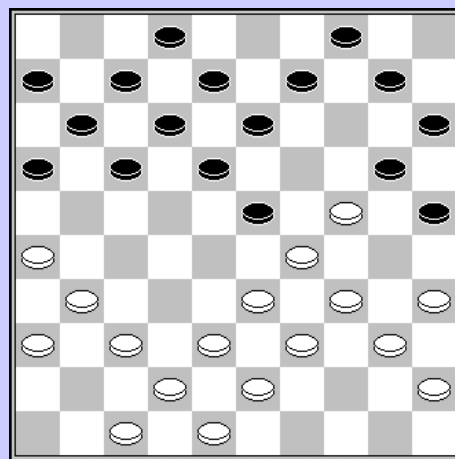
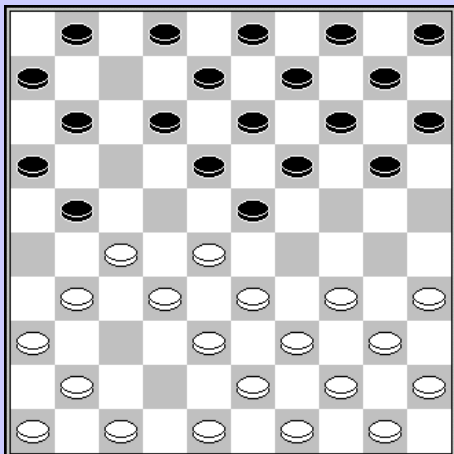

Picard – Kleinmann

05. 21-26? 06. 33-29 26x37 07. 27-22 18x27
 08. 29x07 01x12 09. 32x21 16x27 10. 41x21

Wit wint op klaarlichte dag een schijf, en verliest hierdoor in het vervolg van de partij zodanig het noorden dat hij roemloos de boot in gaat.

Grégoire – Claessens

Wit speelde 30. 39-33 en gaf ook meteen op.
 Er zou volgen :
 30. ... 22-27 31. 32x21 12-17 32. 21x23 19x50

En oude vos Frans had zijn puntjes weer op het droge.

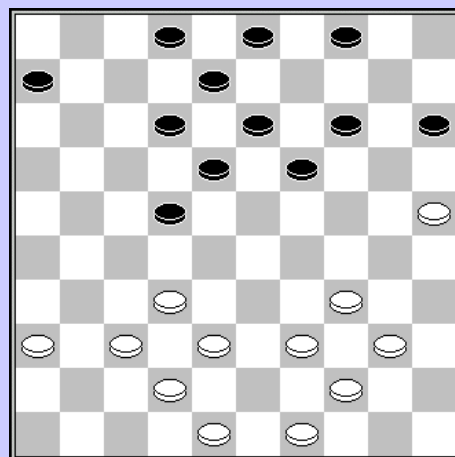
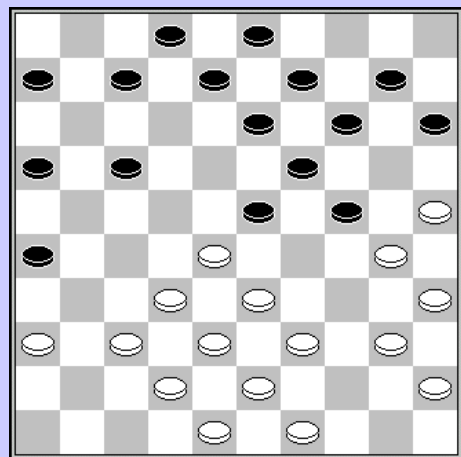

Verpoest O. – Willems

20. 12x23?
 21. 25-20 14x34 22. 40x20 15x24 23. 35-30 24x35
 24. 33-29 23x34 25. 39x30 35x24 26. 28-22 17x28
 27. 32x05

Dsinter – Verpoest O.

56. 21-26 ?
 Wit wilde precies snel naar huis
 Na 56. 42-37 29x38 57. 32x43 kan er nog verder gestreden worden.

56. ... 29x47 57. 21x14 24-30! 58. 25x34 47-41!

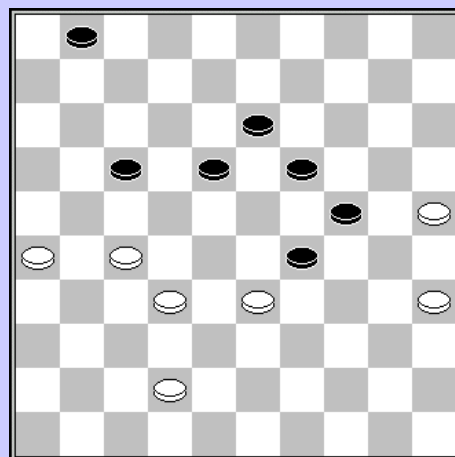

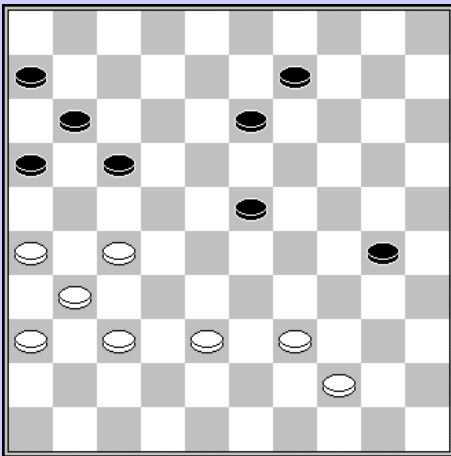

Sprangers – Versteegen

37. 17-22?
 38. 29-24 20x29 39. 34x12 25x45 40. 12-07 08-12
 41. 07x27

Dsinter – Sprangers

46. ... 23-29
 Een zet die door Oscar zou omschreven worden als een blunder (en dat is het ook).

47. 27-22 17x28 48. 26-21 16x27 49. 31x35

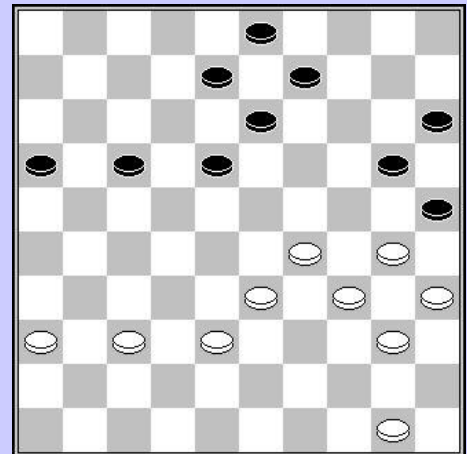

1977

Willems – Haro

42. .. 08-12?
 43. 26-21 17x26 44. 20-14 19x10
 45. 24-20 15x24 46. 30x19

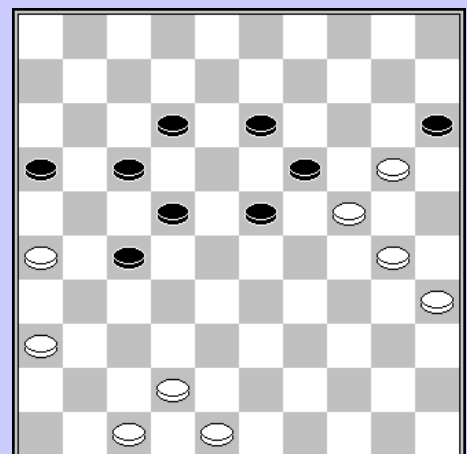
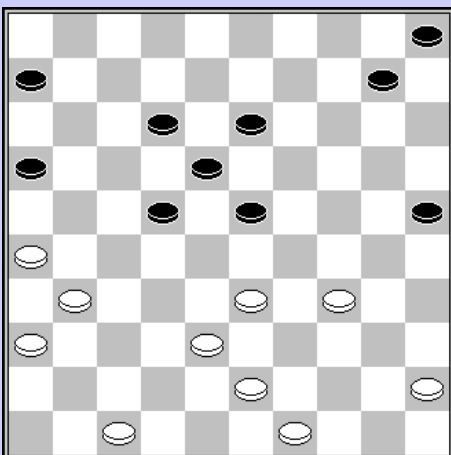

Dsinter – Vandecaetsbeek

30. ... 19-23?
 31. 34-30 25x34 32. 43-39 34x32
 33. 31-27 22x31 34. 26x17
 En wit won de partij probleemloos.

Vandecaetsbeek – Haro

42. 30-24?
 42. ... 14-20 43. 25x14 13-19 44. 14x21 16x47
 En wit was eraan voor de moeite.

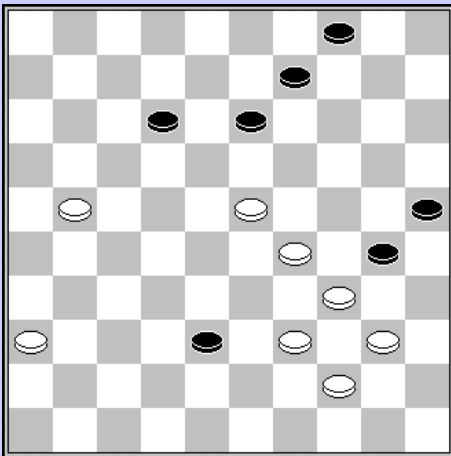

Verpoest H. – Haro

26. 21-26 ?
 27. 36-31 26x37 28. 32x41 23x32
 29. 34x05

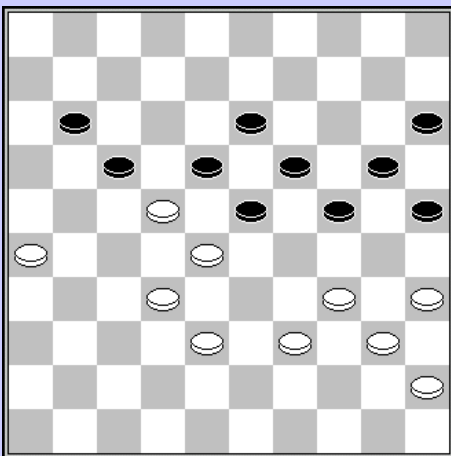

Grégoire – Dsinter

24. 09-13?
 25. 28-22 17x28 26. 26x10 15x04 27. 29-24 20x29
 28. 38-33 29x38 29. 43x01

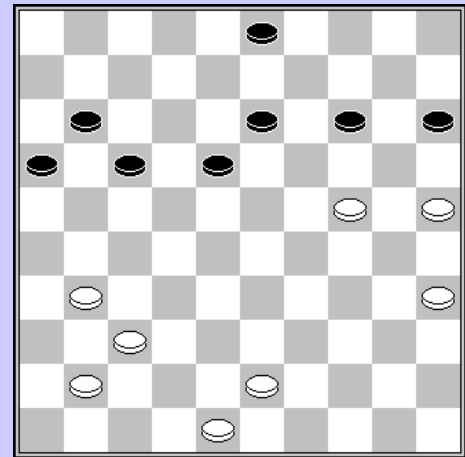

Kleinmann – Willems

53. 32-38?
 Zwart heeft een schijf geofferd om door te lopen naar dam, hij doet dat enkel via het verkeerde veld.

54. 21-17 12x21 55. 23-18 13x22 56. 29-24 30x19
 57. 39-33 38x29 58. 34x03

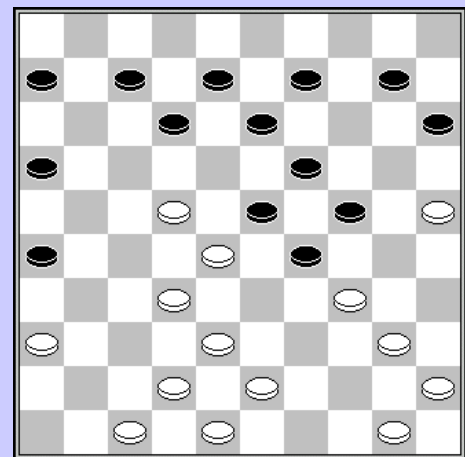

Verpoest O. - Grégoire

Zwart staat niet gemakkelijk maar vind een redding, meer nog, hij wint de partij alsnog

41. 39-33 18x27 42. 32x12 23x43 43. 33-29 24x33
 44. 34-30 25x34 45. 40x49

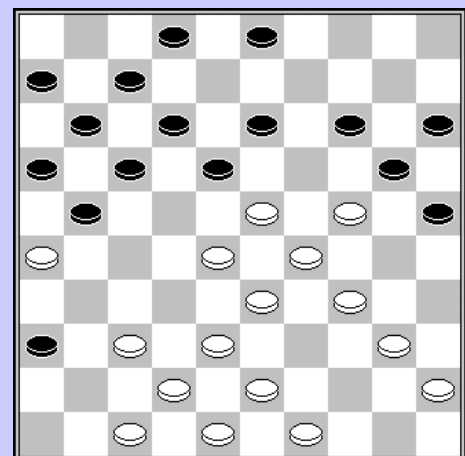

Verpoest H. – Kleinmann

30. 38-33 29x38 31. 37-31 26x28 32. 43x14 21x32
33. 14-10 18-23 34. 48-42 15-20 35. 10-05

Wit kon de stand uiteindelijk in materieel in evenwicht brengen, maar positioneel was het een puinhoop. Hij verloor kansloos.

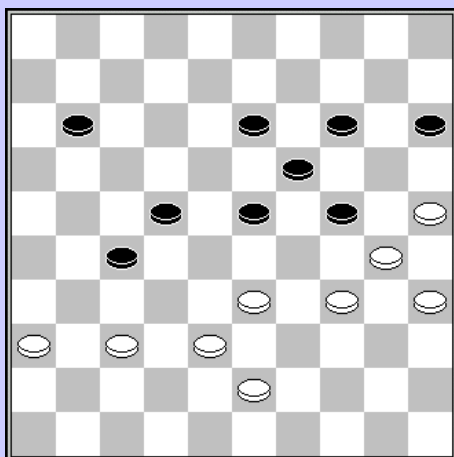
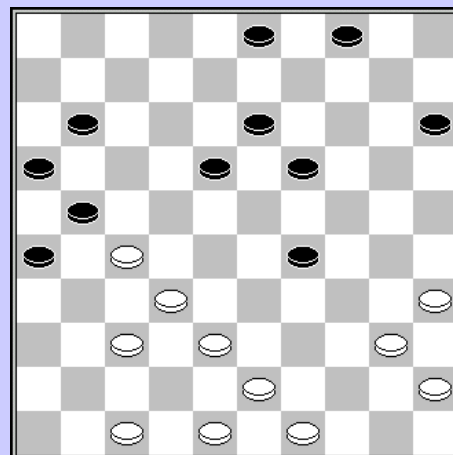

Haro – Verpoest O.

13. 24-29 ?
14. 26x17 11x31 15. 36x27 29-34 16. 40x29 23x25
Een openingsgrapje waar al menigeen is ingetrapt

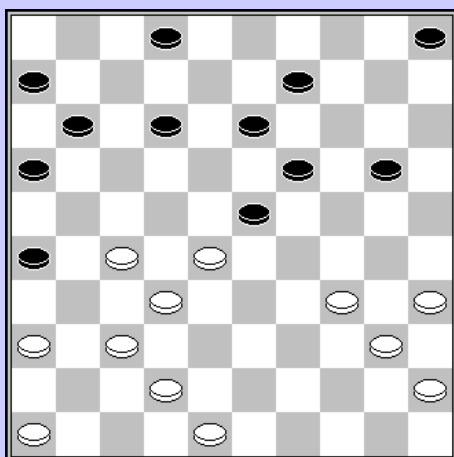

Dsinter - Haro

25. 29-24 21x32 26. 24-20 15x24 27. 30x17 22x11
28. 33x15
En zwart staakte de strijd.

Wolters – Verpoest O.

46. 39-34?
Wit biedt zwart wel een heel makkelijke winst aan.
49. ... 23-29 47. 34x23 19x48 48. 30x08 48x03

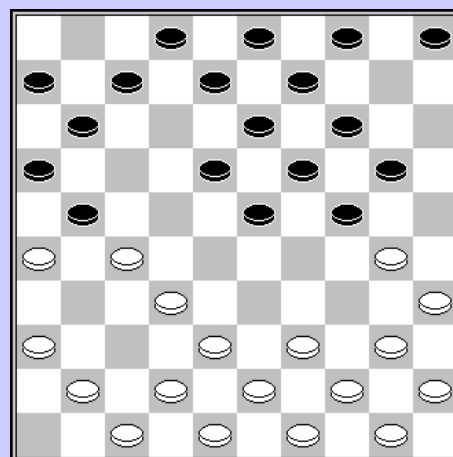

Dsinter – Willems

34. 42-38? 19-24 35. 28x17 11x33
Voor een speler als Dsinter kan men hier van een blunder spreken.

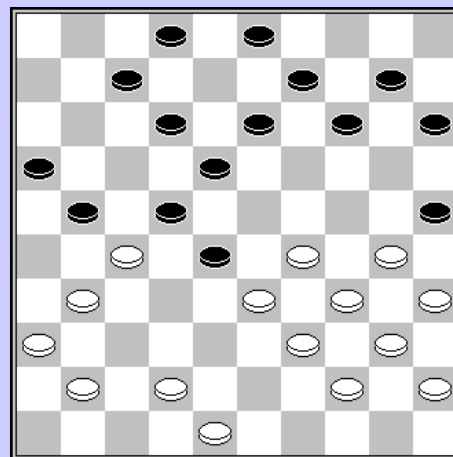

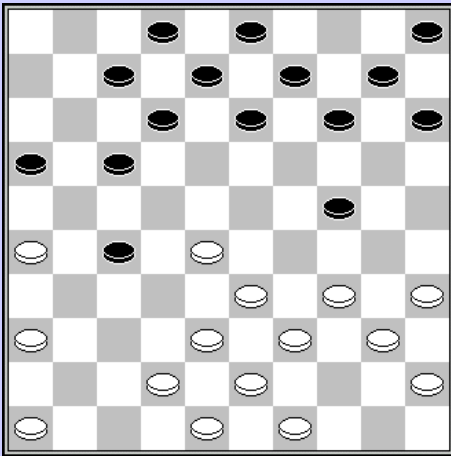

Vandecaetsbeek – Demesmaecker

18. 42-37?
 18. ... 27-31 19. 36x27 17-21 20. 26x17 12x23

Weer zo'n voorbeeld van lichte fouten die eigenlijk niet thuishoren in een nationaal kampioenschap.

Wolters - Dsinter

Een interessante mogelijkheid :

36. 31-26? 24-30 37. 35x24 20x40 38. 45x34 25-30
 39. 34x25 23-29 40. 33x24 19x30 41. 25x34 18-23
 42. 28x17 11x44 met remise als gevolg
Standaardcombinaties 1 – J. Alfaisie
 In de partij vervolgde wit met 36. 28-22

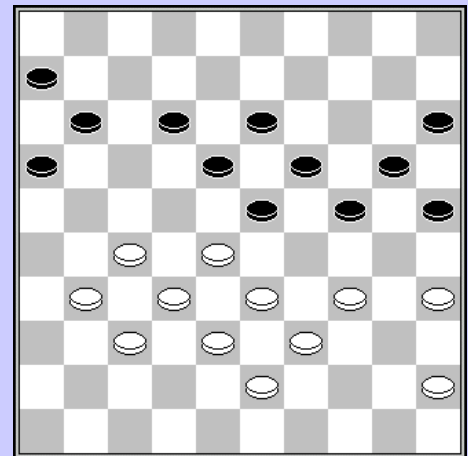

Wolters – Kleinmann

16. 37x28?
 16. ... 24-29 17. 33x24 19x30 18. 35x24 13-19
 19. 24x22 11-17 20. 22x11 06x46

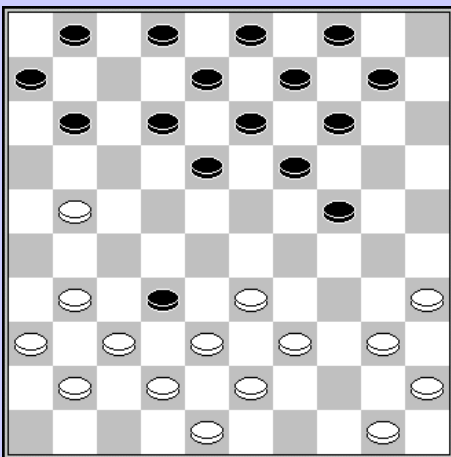

Grégoire – Vandecaetsbeek

29. 18-22 ?
 30. 27x18 13x22 31. 35-30 24x44 32. 33x02

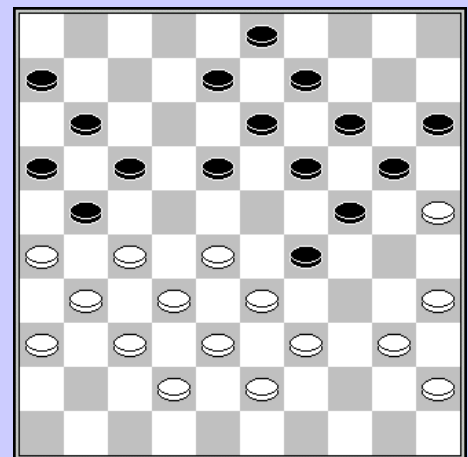

Willems – Verpoest H.

15. 27-21?
 15. 16x27 16. 32x21 13-18 17. 50-45 18x29
 18. 34x23 17-22 19. 28x17 19x28 20. 33x22 24-30
 21. 35x24 14-19 22. 24x13 09x16

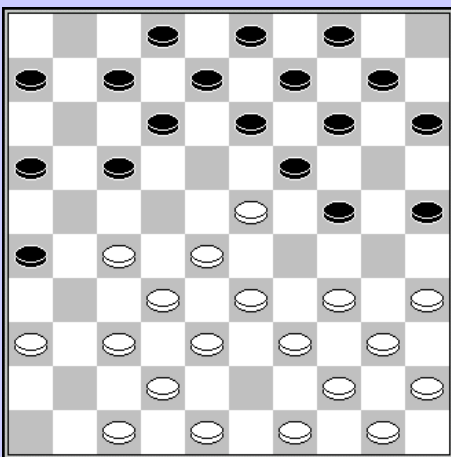

Demesmaecker – Verpoest H.

29. 38-33 14-19 30. 33x22 17x28 31. 42-38 28-32
 32. 37x28 15-20 33. 25x23 18x40 34. 39-34 40x29
 35. 38-33 29x49 36. 31-27 49x21 37. 26x19 35-40

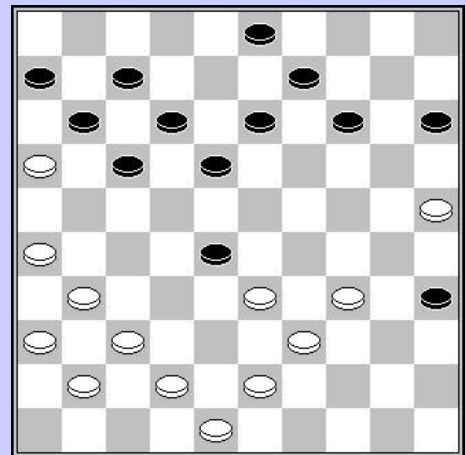
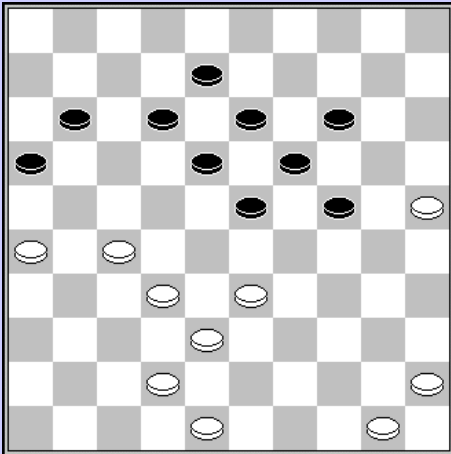

Picard – Wolters

39. 48-43? 39. ... 24-30 40. 25x34

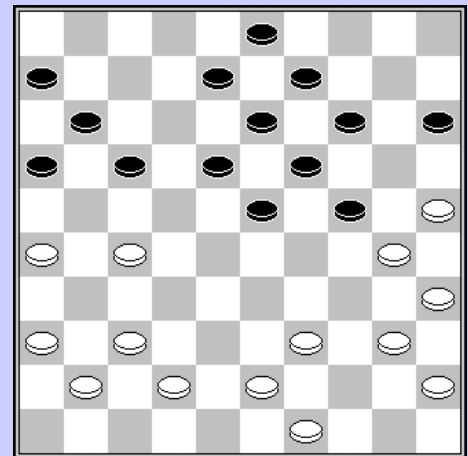

Haro - Wolters

28. 37-31? 14-20 29. 25x14 19x10 30. 30x28 18-22
 31. 27x18 13x44 32. 43-39 44x33 +1

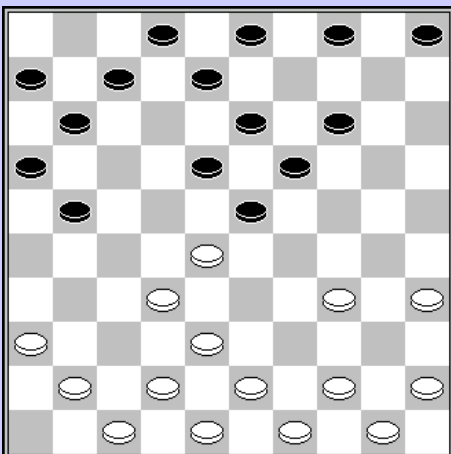

Wolters - Demesmaecker

15. 44-39? 18-22 16. 28x26 23-29 17. 34x23 19x46

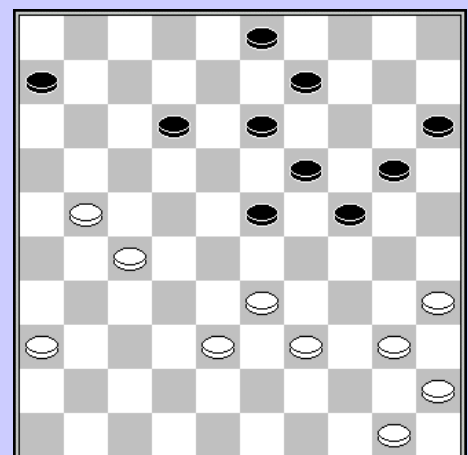

Demesmaecker - Kleinmann

36. ...09-14?
 37. 21-17 12x34 38. 40x09 24-30
 39. 35x13 14-19 40. 13x24 20x38

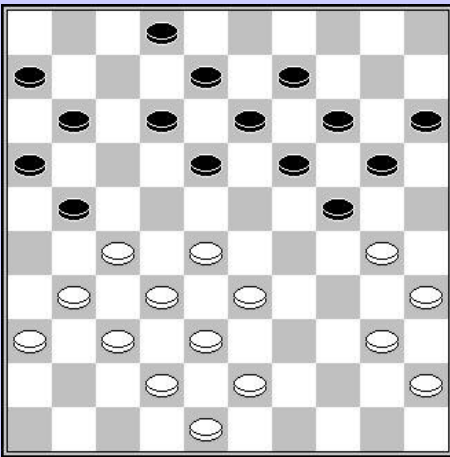

Dsinter – Kleinmann

37. ... 05-10 38. 30-24 29x20 25x05

Willems – Vandecaetsbeek

26. ... 20-25?
 27. 27-22 25x34 28. 40x20 15x24 29. 22-17 11x22
 30. 28x26

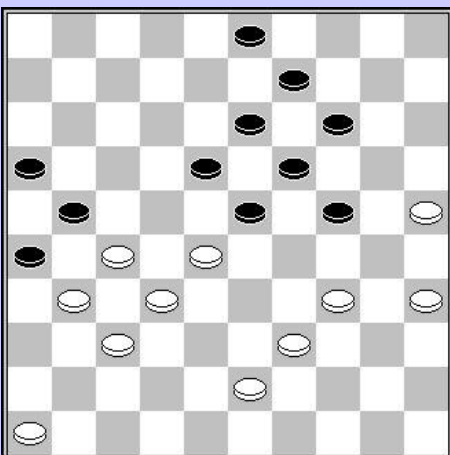
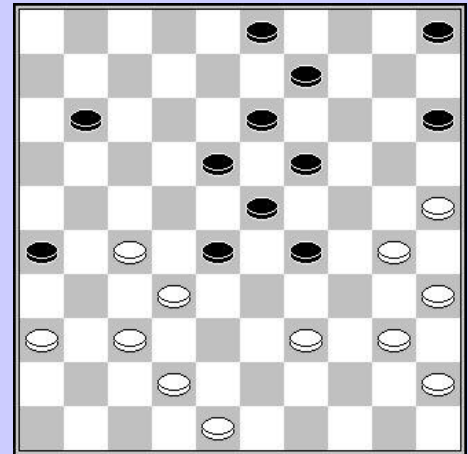

Haro – Picard

43. 28-22 23-28 44. 32x12 21x41 45. 46x37 24-29
 43. 34x23 19x08

Verpoest H. – Vandecaetsbeek

41. ... 06-11?
 42. 32-28 23x43 43. 42-38 43x32 44. 31-27 32x21
 45. 26x06

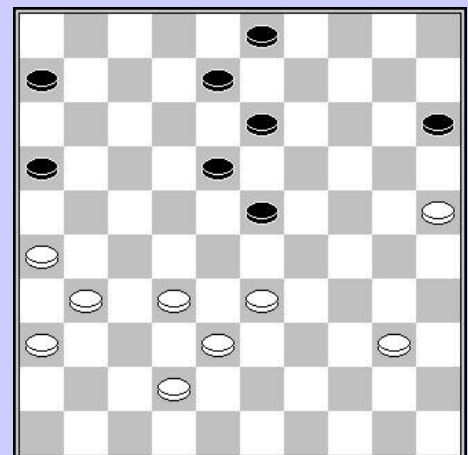

1978

Picard – Grégoire

46. 45-40?

46.24-29 47. 33x24 23-29 48. 24x33 14-20

49. 25x23 18x49

Dan zit je haast vier uur achter het bord, en dan doe je zoiets....

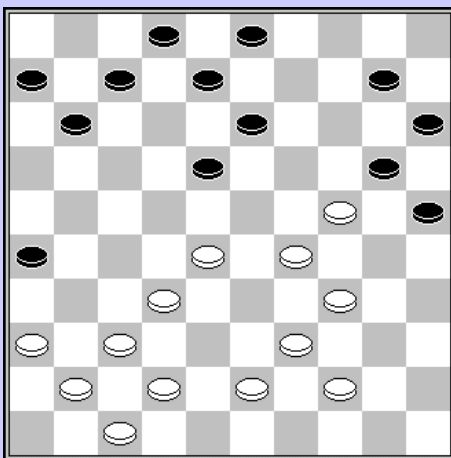
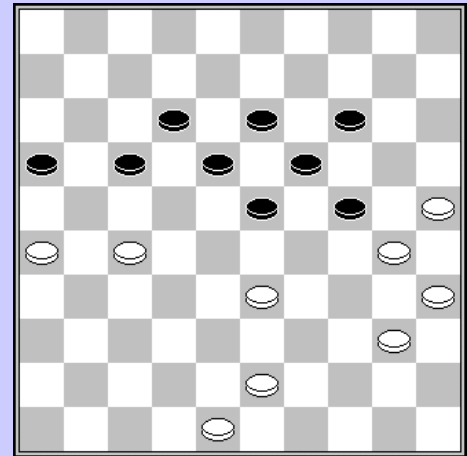

Wolters – Verpoest H.

25. 18-23 26. 29x09 20x27 27. 09-04 10-14

28. 04x31 08-13 29. 31x20 15x24

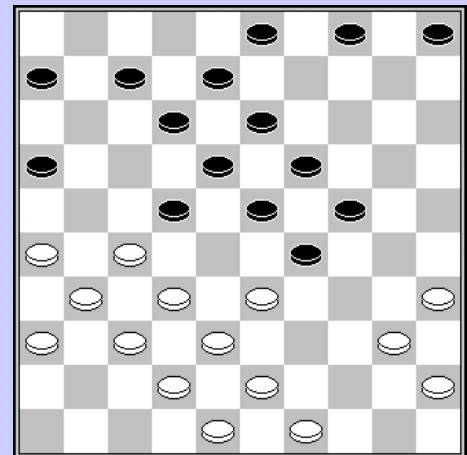

Piens – Claessens

23. 43-39 ? 23. ... 22-28 24. 33x22 29-33

25. 38x20 16-21 26. 27x16 18x47

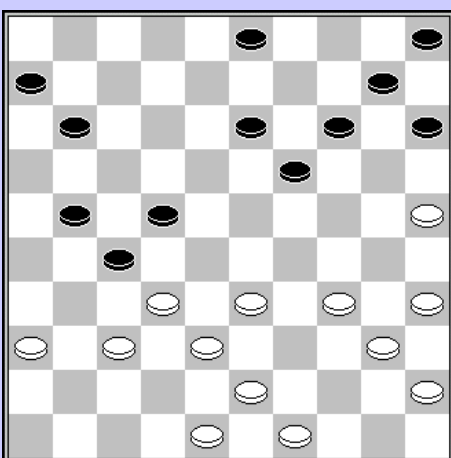

Verpoest H. - Magonette

Zwart is al een schijf achter geraakt, maar gaat nu helemaal de boot in.

28. 01-06 ?

29. 33-28 22x31 30. 34-29 27x38 31. 36x07 03-08

32. 43x32 08-12 33. 07x20 15x33 34. 49-44

Wolters – Demesmaecker

Wit staat reeds totaal verloren, maar met zijn laatste zet probeerde hij om nog in de boekskes te komen.

45. 42-38 ?
 45 15-20 46. 38x18 19-24
 47. 30x19 09-13 48. 18x09 03x45

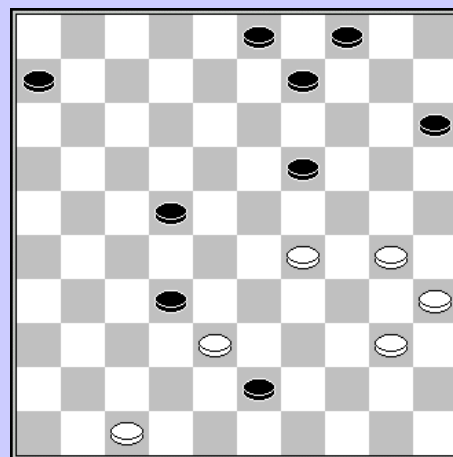
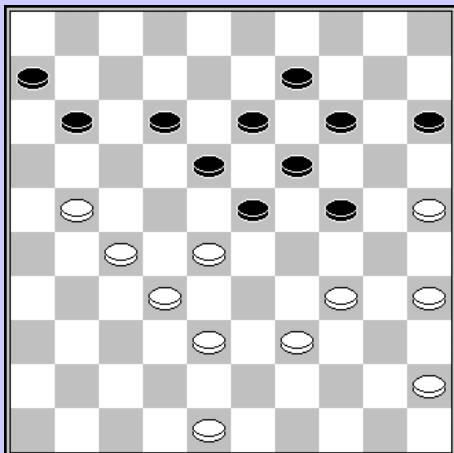

Kleinmann – Willems

Wit laat zich verrassen door een zetje, maar komt gelukkig met de schrik vrij

40. 26-21 ?
 40. ... 14-20 41. 25x03 24-29 42. 03x17 11x44
 43. 32-28 23x43 44. 48x50 29x40 45. 45x34

Demesmaecker – Magonette

39. (31-26) 09-14 40. 27-22 18x27 41. 32x21 16x27
 42. 30-24 19x30 43. 35x24 29x20 44. 38x07 08-12
 En de oude vos was weer 2 punten rijker.

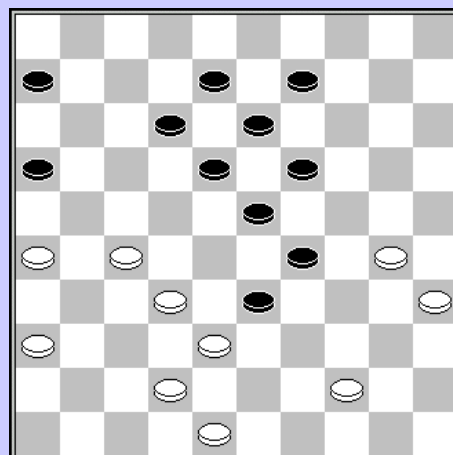
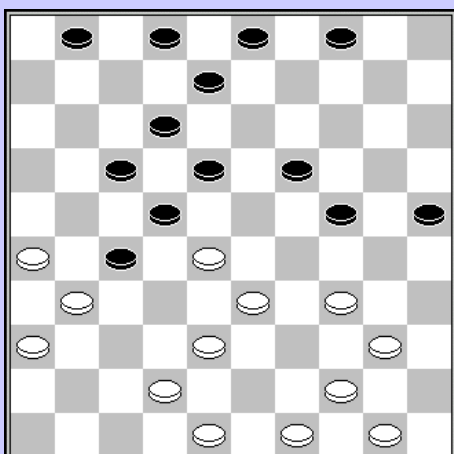

Verpoest O. – Claessens

26. 33-29? 24x33 27. 28x39 25-30 28. 34x25 17-21
 29. 26x28 18-23 30. 31x22 23x45
 Materieel blijft het gelijk, en zwart verloor de partij.

Piens – Verpoest H.

24. 47-41 21-27 25. 31x22 13-19 26. 24x13 08x17

Wit laat zich op een knullige wijze een schijf ontfutselen, maar slaagt er toch in de remisehaven te bereiken.

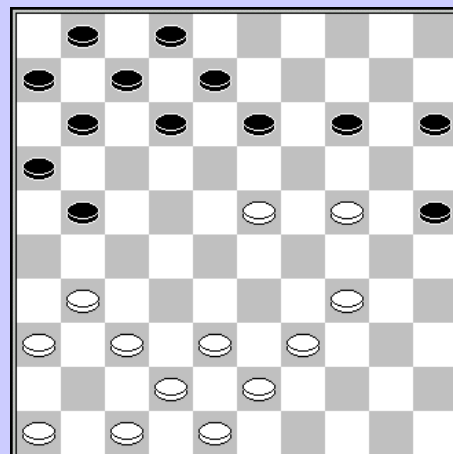

Magonette - Grégoire

11. 29-24? 19x30 12. 35x24 13-19 13. 24x22 17x37
14. 26x17 37x26 15. 34-29 12x21

En de schijfwinst bleek voldoende om de twee punten te incasseren.

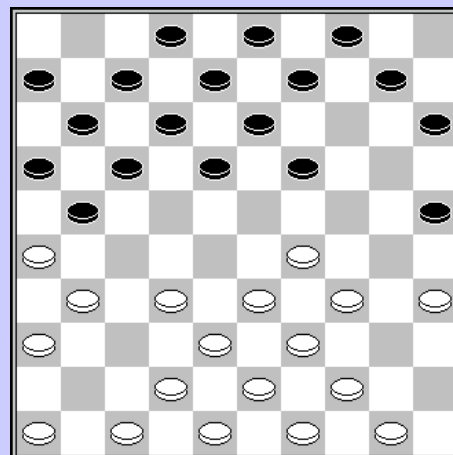
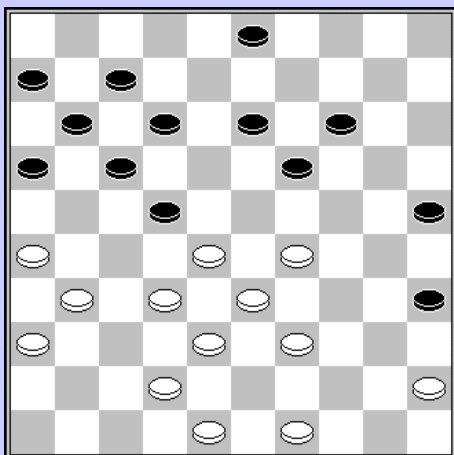

Verpoest H. – Verschueren F.

31. 09-14 ?
32. 29-24 19x30 33. 26-21 17x37 34. 28x10 37x28
35. 33x22 30-34 36. 39x30 25x34 37. 49-44 35-40
38. 44x35

Demesmaecker – Grégoire

29. 30-24? 19x30 30. 35x24 22-27 31. 31x22 17x28
32. 33x22 18x27 33. 29x07 20x29 34. 34x23 27-31
35. 36x27 08-12 36. 07x18 13x35

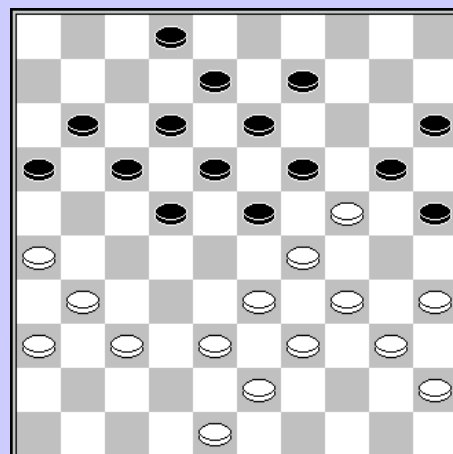
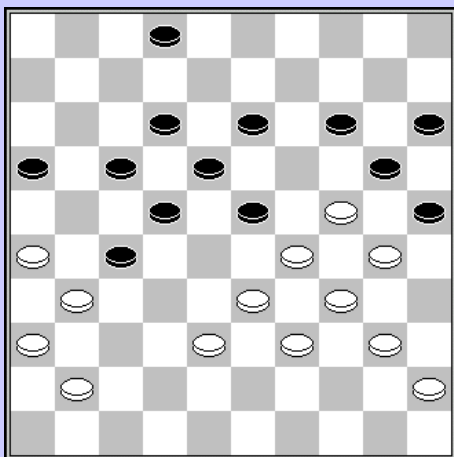

Verpoest H. – Picard

39. ... 02-07? 40. 33-28 22x35 41. 31x02 14-19

En Hugo stond alweer een stap dichterbij zijn volgende titel.

Willems – Demesmaecker

09. 12-18 ?
10. 27-21 16x27 11. 31x22 17x28 12. 30-24 20x29
13. 39-33 28x39 14. 43x01

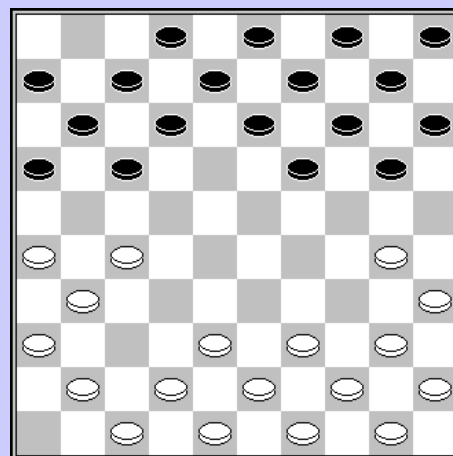

Verschueren – Claessens

38. 40-34?
 40. ...23-28 39. 32x23 21x43 40. 48x39 18x47
 De witte stand was toch al hopeloos.

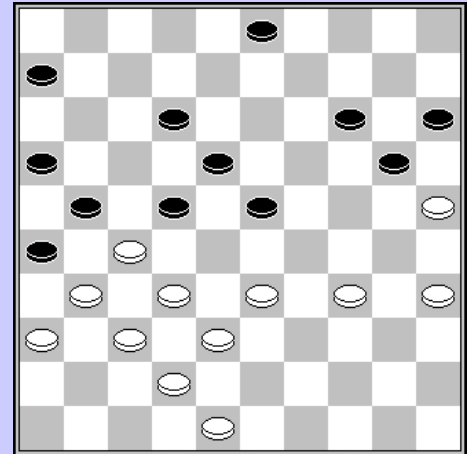
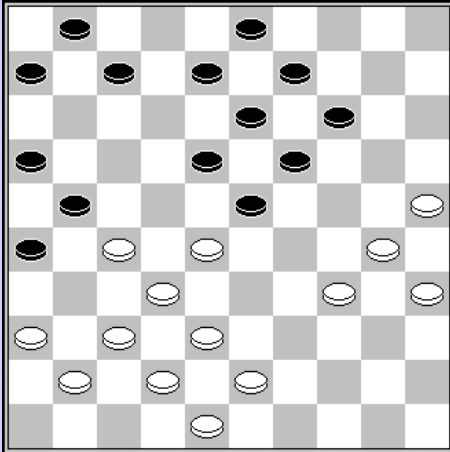

Piens – Demesmaecker

Zwart neemt een damzet die echter veel te duur is, en de dam wordt onmiddellijk onschadelijk gemaakt.

27. ... 26-31?
 28. 37x17 06-11 29. 17x06 16-21 30. 27x16 18-22
 31. 28x17 23-29 32. 34x23 19x46 33. 38-32 46x11
 34. 06x17

Grégoire – Wolters

41. ... 11-17
 42. 27-22 17x28 43. 34-30 23x34 44. 32x03

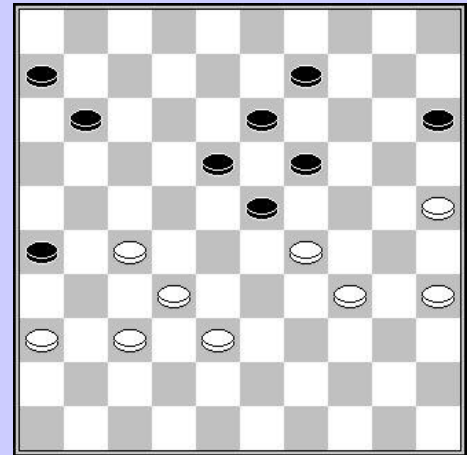
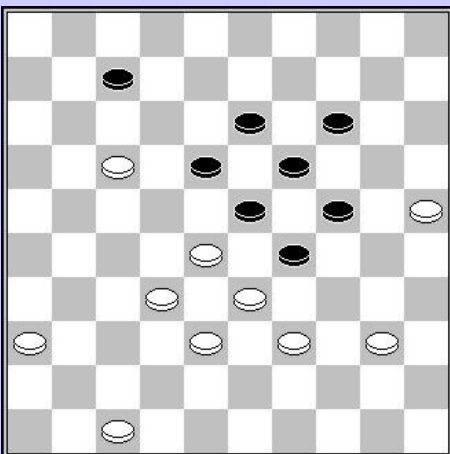

Kleinmann – Demesmaecker

45. ... 18-22
 46. 40-35 22x11 47. 35-30 24x35 48. 33x24 19x30
 49. 28x10

Wolters – Kleinmann

23. 36-31? 23-29 24. 34x23 19x37 25. 30x19 14x23
 26. 39-34 37-41 27. 46x37 17-21 28. 26x17 12x41

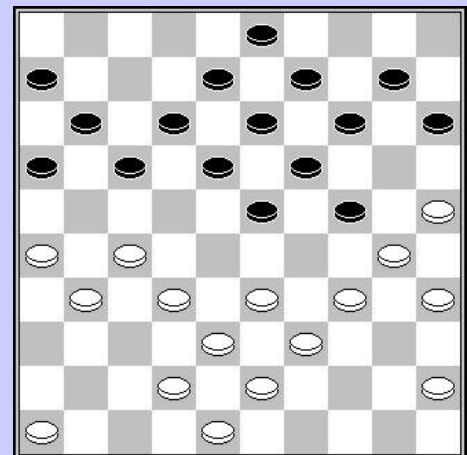

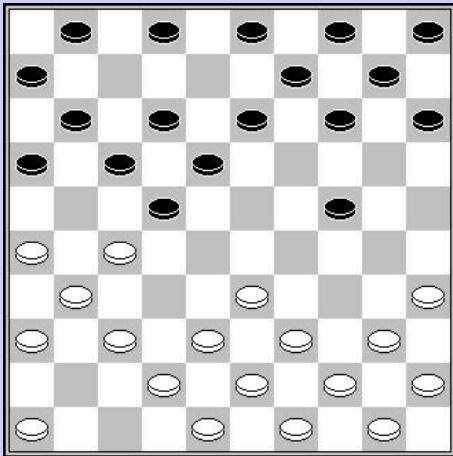

Wolters - Willems

09. ... 01-07 10. 26-21 17x26 11. 33-29 24x33
12. 39x19 14x23

De partij eindigde in remise.

1979

Van de jaargang 1979 zijn niet veel partijen bekend. Meestal vindt men nog in één of ander tijdschrift of krant een fragment, of analyse, maar het overgrote deel van de partijen is verloren gegaan. Enkel de partijen van Oscar en Hugo zijn gered dankzij het archief van Oscar.

Magonette – Verpoest O.

Na 26. 39-33 en het zwarte antwoord 23-28 geeft wit op. Er is inderdaad geen enkele goede zet om aan schijfverlies te ontkomen.

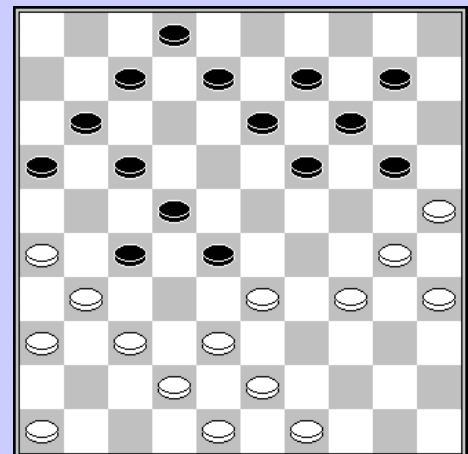

Wolters – Verpoest O.

22. 46-41? 11-17 23. 42-37 17-21
24. 16x27 18-23 25. 29x18 13x33
26. 39x28

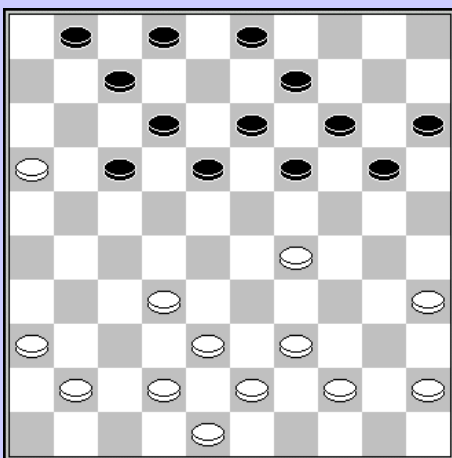

Verpoest O. – Grégoire

43. 15-20?
 44. 36-31 27x36 45. 26-21 17x26 46. 28x10 26-31
 47. 37x26 36-41

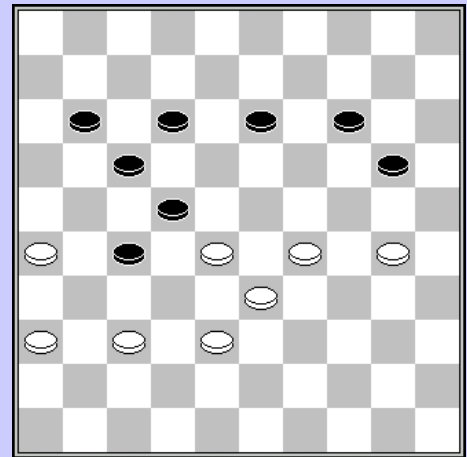
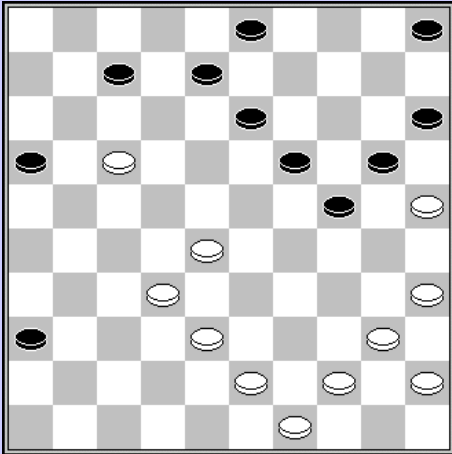

Demesmaecker – Verpoest H.

32. 30-25 07-11 25x23 11x42

Verpoest H – Grégoire

48. 38-32 28x48 49. 34-29 24x33 50. 39x08 48x50
 51. 08-03 21-26 52. 03x25 18-22 53. 25-48

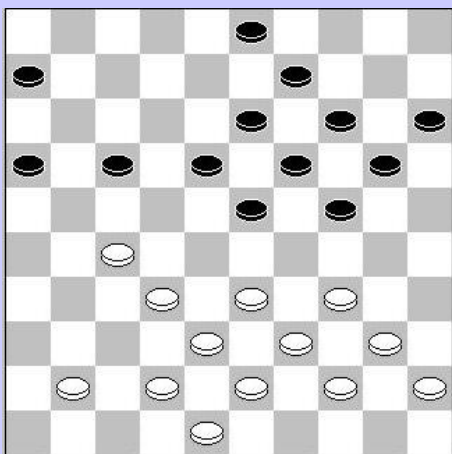
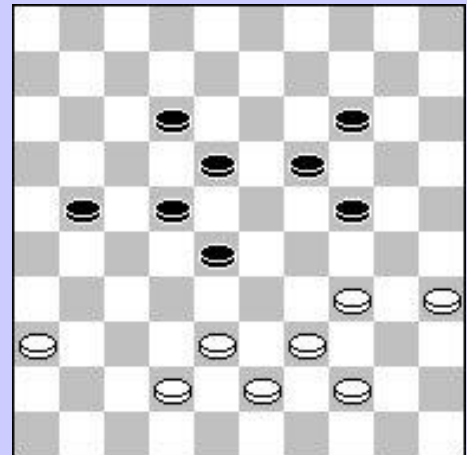

Verpoest O. – Piens

25. 24x33 26. 39x28? 17-22 27. 28x17 23-29
 28. 34x12 13-18 29. 12x23 19x46

Wendrickx – Verpoest H.

43. 36-41 44. 22-17 21x12 45. 33-29 24x44
 46. 43-39 44x33 47. 38x07

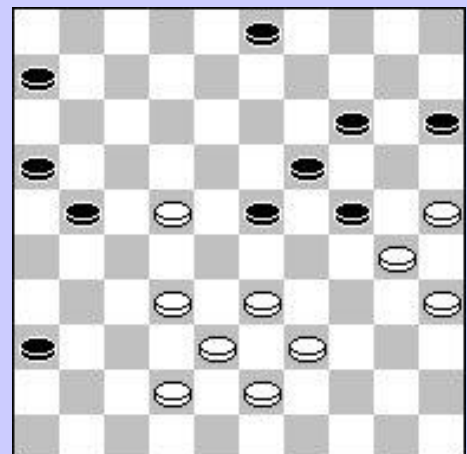

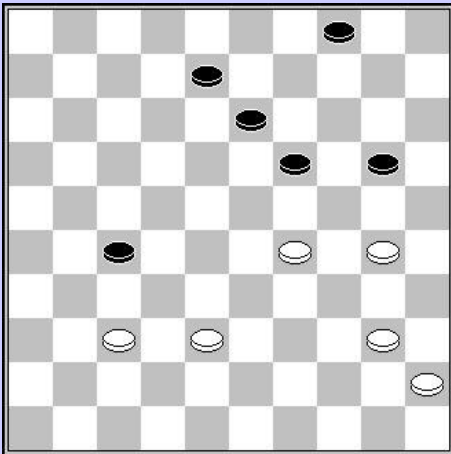

Wolters – Verpoest H.

40. 38-33? 20-24 41. 29x20 27-32 42. 37x28 19-23
43. 28x19 13x44

1980

Verpoest H. – Kleinmann

44. ... 13-19 ? 45. 16x07 12x01 46. 47-41 36x47
47. 38-33 47x29 48. 34x14 2-0

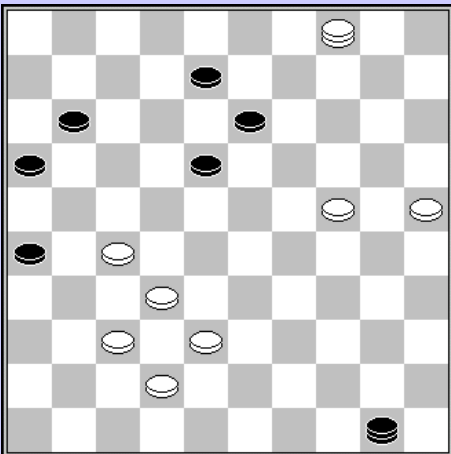

Casaril – Lemmens

Wit staat compleet verloren en zwart werkt het ook feilloos af.

57. 01-06 12-17 58. 06x20 24x15 59. 16-11 19-24
60. 30x28 27-16 61. 34x23 16x45 62. 35-30 45-40

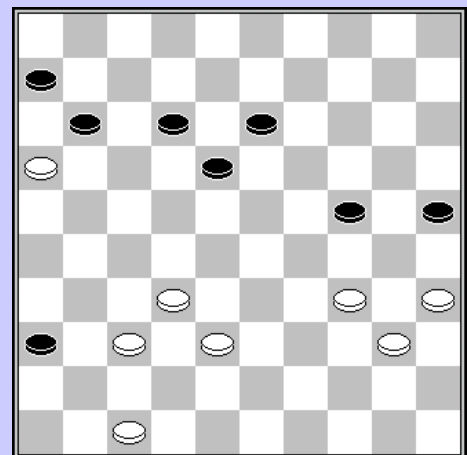

Piens – Vandenberg

54. 50-22 ? 55. 04-15 22x36 56. 32-27 36x22
57. 24-19 13x24 58. 15x06

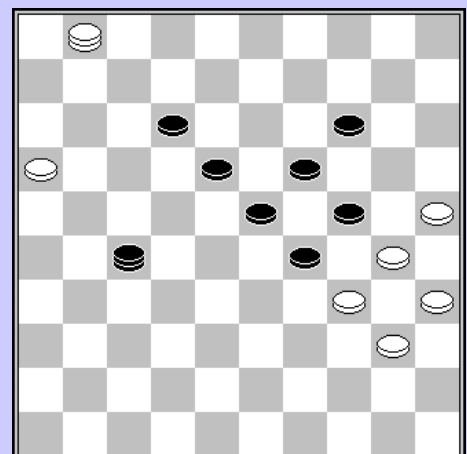

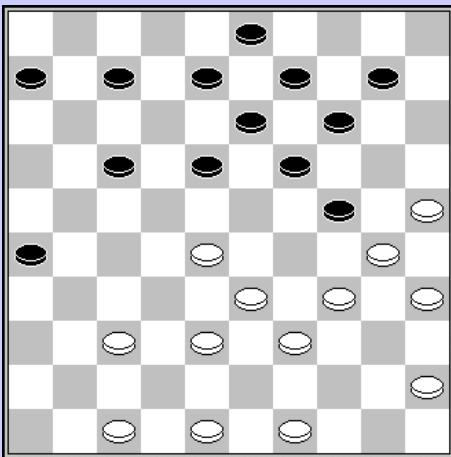

Kleinmann – Claessens

31. ... 18-23?
 32. 37-31 23x43 33. 49x38 26x37 34. 38-32

Verpoest H. – Claessens

47. ... 20-24 48. 34-30 24x35 49. 25-20 14x25
 50. 38-32 27x38 51. 43x14 =

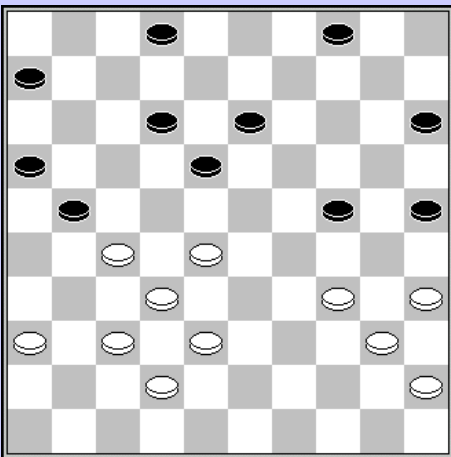
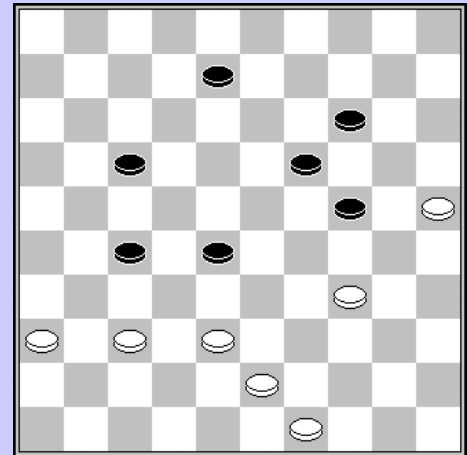

Vandenberg – Willems

35. ... 15-20?
 36. 34-30 25x34 37. 40x29 24x31 38. 37x19

En ondanks de schijfwinst kon wit de partij niet winnen.
 Remise dus.

Bijttebier – Verpoest H.

31. 31-26? 21-27!
 32. 39-33 27-31 33. 36x27 17-22
 34. 28x17 12x41 35. 46x37 18-23
 36. 30-25 23-29 37. 24-20 15x24

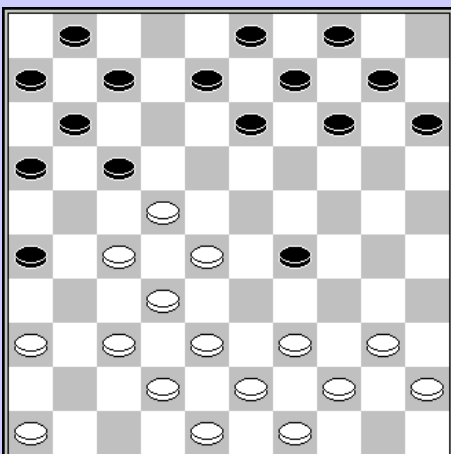
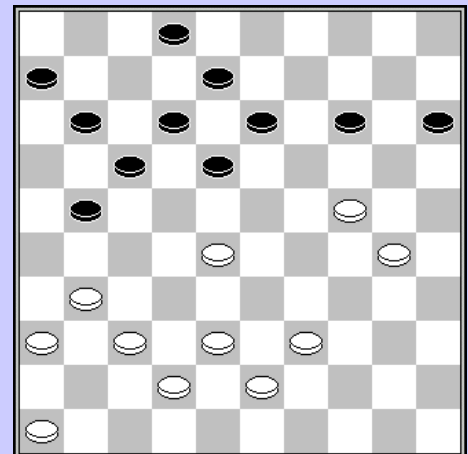

Kleinmann - Vandenberg

16. ... 14-19?
 17. 28-23 19x28 18. 22x24

En wit had een schijfje meer.

Bijttebier – Verpoest O.

35. 39-33? 35. ... 17-22 36. 28x17 24-30
37. 25x34 23-29 38. 33x24 19x50

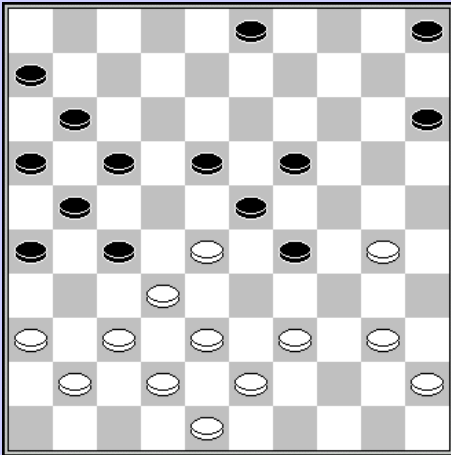

Claessens – Borghoms

39. ... 03-08
40. 26x17 12x21 41. 28-22 18x27 42. 38-33 27x29
43. 34x12 13-18 44. 12x23

Hoewel de stand analytisch remise is, wist de oude vos me op het einde nog in een valstrik te lokken

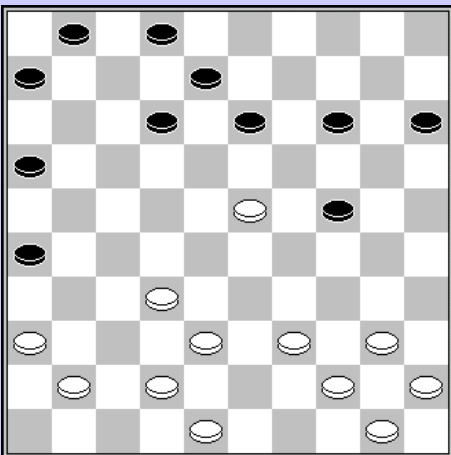

Casril – Verschuere D.

49. ... 29-33 50. 28x39 12-18 51. 21x23 19x37
52. 30x10 15x04
En wit won de partij na nog een 15-tal zetten

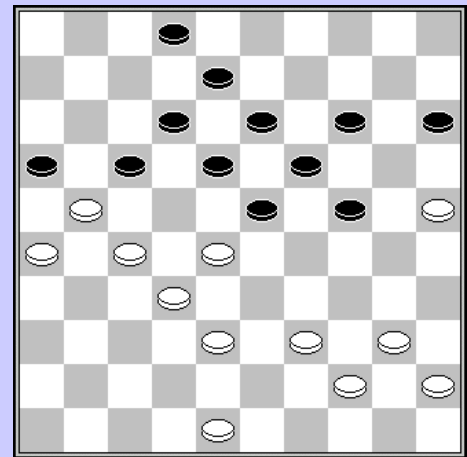

Piens – Casaril

29. 39-33? 18-22 30. 33x13 22x33 31. 38x18 27x47
32. 43-39 17-22 33. 18x27 21x32 34. 37x28 26-31
35. 36x27 47x08
Een zevenklapper om de partij af te sluiten !

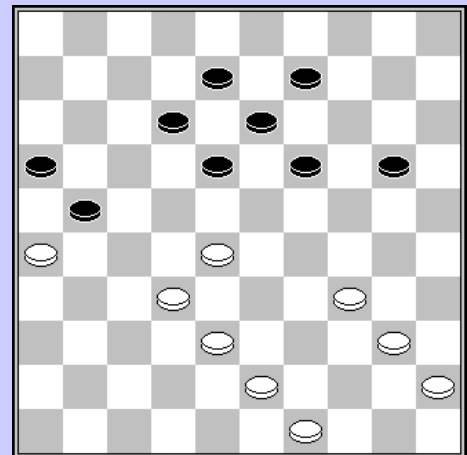

Lemmens – Verschuere F.

Zwart probeert zijn schijf terug te winnen, maar slaagt daar niet in.

24. ... 09-14?
25. 23-18 12x23 26. 32-28 23x34 27. 40x18

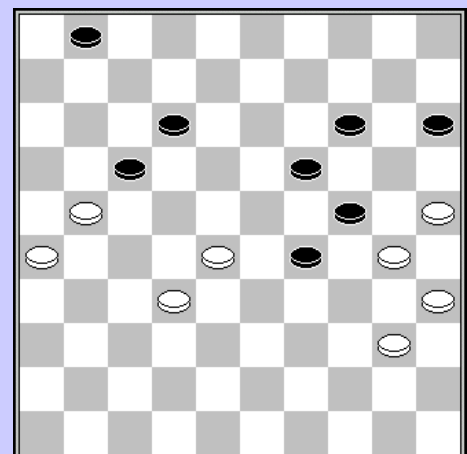

Vandenberg – Verpoest H.

De witte stand is niet erg robuust, enkel 40-35 kan het evenwicht enigszins bewaren. Maar na zijn volgende zet kan wit het vergeten.

27. 38-33? 14-20 28. 33x22 18x27 29. 31x22 17x28
 30. 40-35 28-32 31. 37x28 16-21 32. 26x17 11x24
 33. 30x19 13x24 34. 34-30 25x34 35. 39x19 09-13
 zw +1

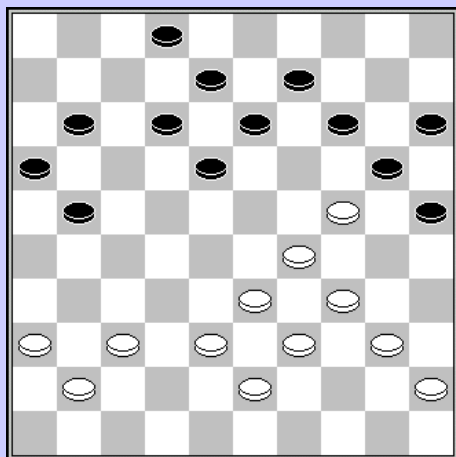
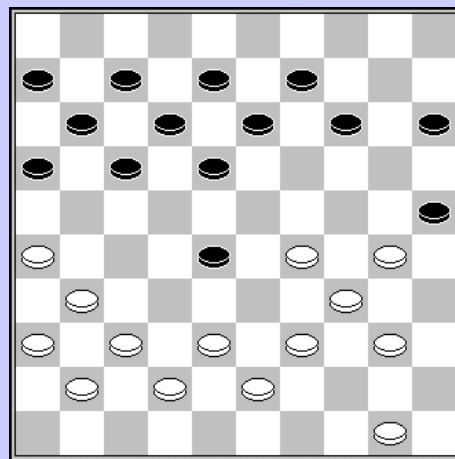

Bijttebier – Grégoire

15. 50-45 ?
 15.18-22 28x17 16. 24-29
 Het moet niet altijd héél moeilijk zijn.

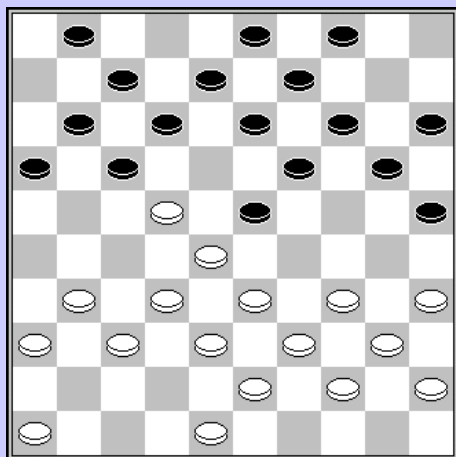

Bijttebier – Verschuieren D.

Het is opvallend hoe vaak een één zet diepe “combinatie” de beslissing brengt in deze kampioenschappen.

17. 32-28 ? 14-19 18. 28x17 24-30
 19. 35x24 19x28

Wendrickx – Claessens

30. 33-28 ?
 Zwart staat al een schijf voor en forceert nu volgende afwikkeling :
 30. 14-19
 31. 40-35 19x30 32. 35x24 18-23 33. 29x07 20x40
 34. 45x34 08-12 35. 07x18 13x31 36. 36x27 21x32

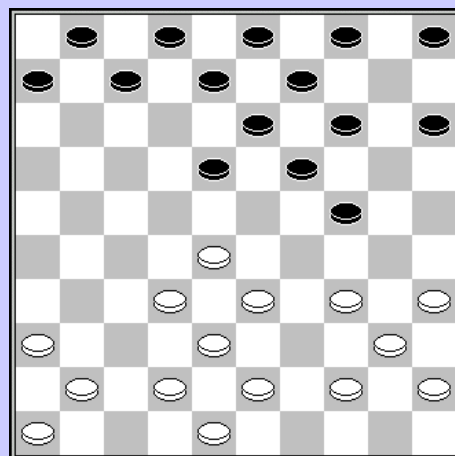

Kleinmann – Wendrickx

16. ... 02-08?
 Na deze zet verliest zwart geforceerd een schijf.
 17. 27-22 06-11 18. 22-18 13x22
 19. 34-30 25x34 20. 40x27

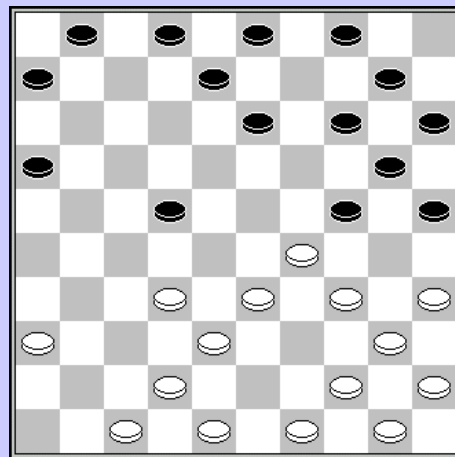

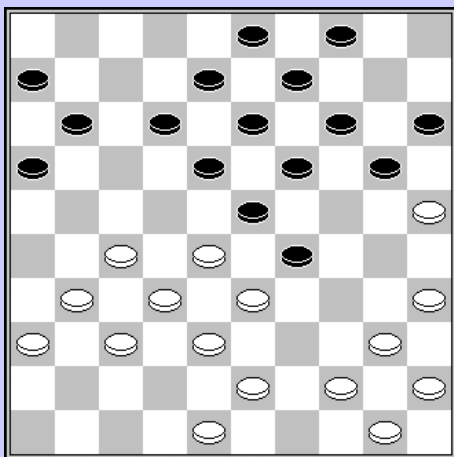

Verpoest H - Borghoms

23. ...20-24

Laat Hugo die schijfwinst maar nemen dacht ik, dan ga ik naar veld 42....

24. 35-30 24x35 25. 33x24 19x30 26. 28x10 30-34

27. 40x29 09-14 28. 10x19 13x42 29. 43-38 42x33

30. 27-21 16x38 31. 37-32 38x27 32. 31x02.

Maar zo ver had ik het niet bekeken.

Picard – Bijttebier

Raymond besluit een dam te nemen, maar die wordt onmiddellijk onschadelijk gemaakt

12. 27-22 18x27 13. 38-33 27x29 14. 39-34 23x41

15. 34x05 13-18 16. 46x37 07-12 17. 30x19 04-10

18. 05x14 09x20

De partij eindigde remise.

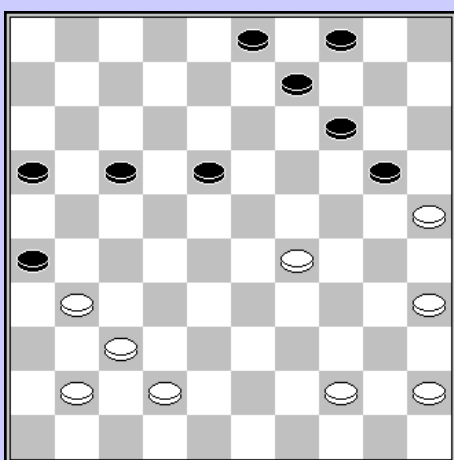
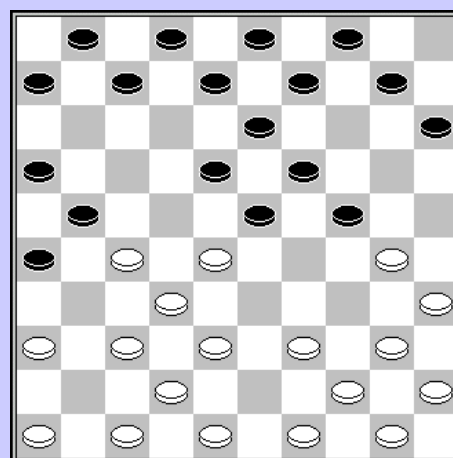

Vandenberg – Verschueren D.

37. 46-41?

37. 14-19 38. 25x21 16x38

Het hoeft niet altijd ingewikkeld te zijn.

Grégoire – Kleinmann

29. 33-29 22-27 30. 32x12 25-30 31. 34x14 23x45

32. 44-40 45x43 33. 48x39 04-09 34. 14-10 15x04

35. 12-07 09-13 36. 07x16 06-11 37. 16x07 02x11

Materieel blijft het gelijk maar de witte stand blijkt winnend

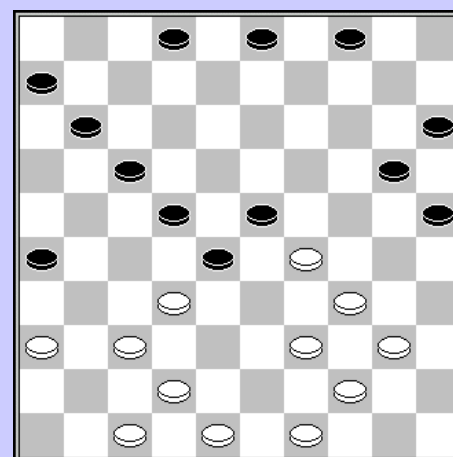

Verschuieren F. – Vandenberg

39. 13-18 ?
 40. 30-24 20x27 41. 37-31 23x32 42. 31x04 12-18
 43. 04x38 19-24 44. 38x20 15x24
 Met schijf- en partijwinst.

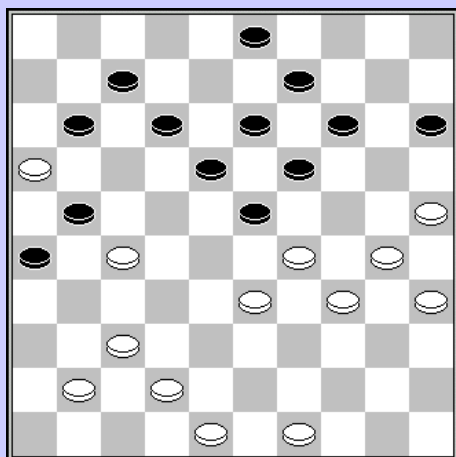
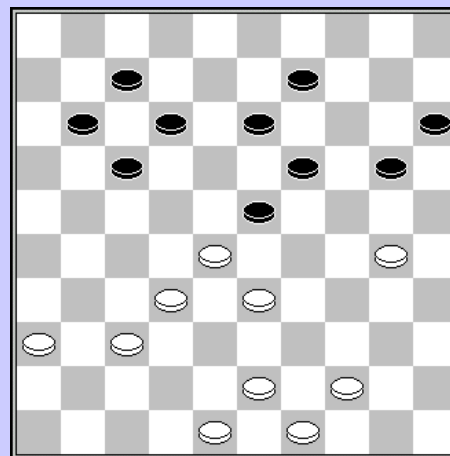

Verschuieren D. – Verpoest O.

31. 17-21
 Het lijkt erop dat zwart een schijf gaat winnen omdat 37-32 verboden is, doch wit heeft een verrassing voorbereid.
 32. 29-24 21x32 33. 37x28 23x32 34. 25-20 14x25
 35. 34-29 25x23 36. 42-37 19x30 37. 37x06 26-31
 38. 35x24 31-36 39. 41-37

Willems – Verschuieren D.

19. 27-22?
 19. ... 18x27 20. 31x22 21-27 21. 32x12 23x41
 22. 36x47 08x39 23. 43x34
 Met schijf- en partijwinst.

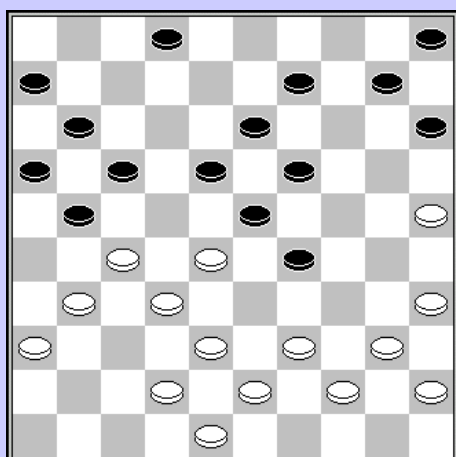
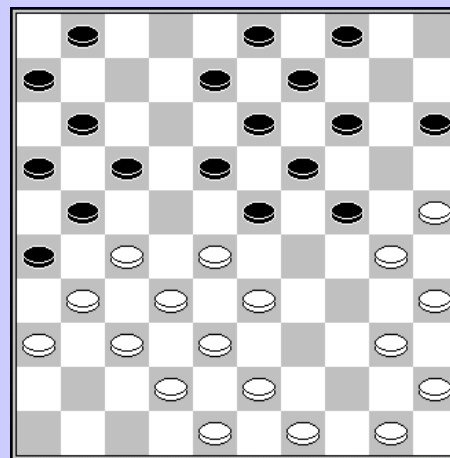

Verpoest O. – Verschuieren F.

Hoewel Oscar de partij won, ontsnapte hij hier aan het verlies door deze gemiste combinatie door Frans.

24. ... 18-22 25. 27x18 13x33 26. 39x28 15-20
 27. 25x03 29-33 28. 38x18 21-26 29. 03x21 16x47

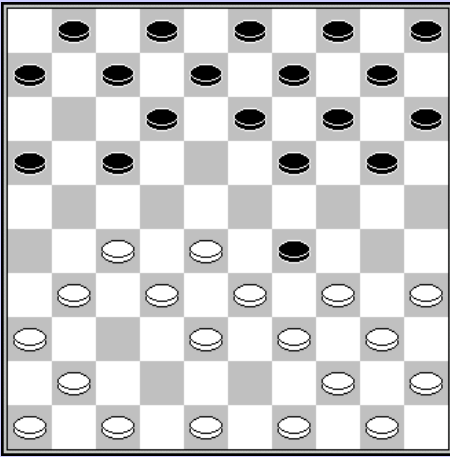

Wendrickx – Picard

31. 04-09?
 32. 35-30 24x35 33. 34-29 23x34 34. 39x30 25x34
 35. 27-22 18x27 36. 32x21 16x27 37. 37-31 26x37
 38. 42x11 12-17 39. 11x22

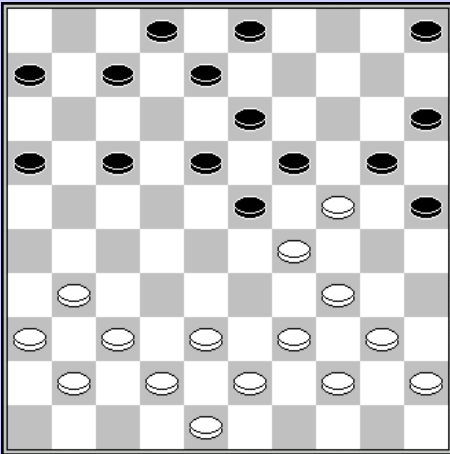

Borghoms – Verpoest O.

Met 19. 06-11 heeft Oscar een geniepig zetje in de stand gevlochten

20. 30-25? 17-22 21. 28x06 26-31
 22. 37x26 23-29 23. 34x23 19x46
 24. 42-37 46x21 25. 26x17 12x21

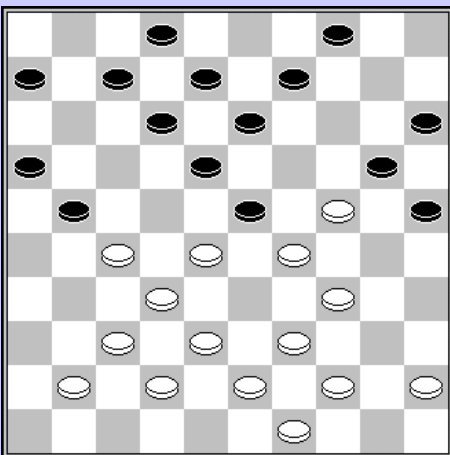

Picard – Verpoest H.

Hugo speelt 06. 23-29 en Raymond geeft op ?
 Maar
 07. 33x24 20x29 08. 34x23 17-22 09. 27x18 13x42
 10. 48x37 19x28 11. 32x23
 blijft gelijk.

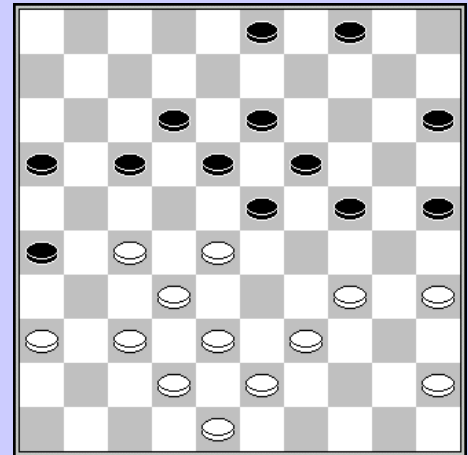

Bijttebier – Piens

23. 40-35 19x30 24. 35x24 18-22
 25. 29x09 20x49 26. 09-04 17-21
 27. 04x27 21x32 28. 37x28

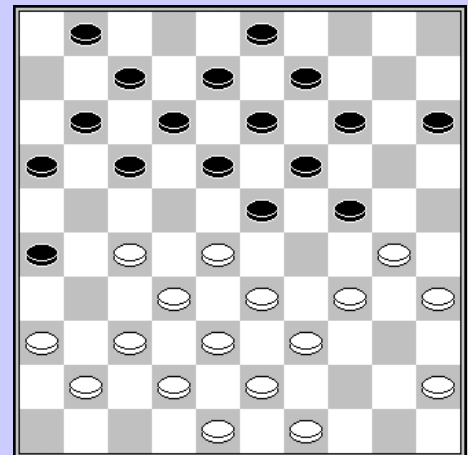

Piens – Claessens

23. ... 06-11?
 24. 28x19 18-22 25. 27x18 12x14 26. 34-30 25x23
 27. 24-19 13x24 28. 32-27 21x32 29. 37x10 09-14
 30. 10x30

Een klassieker. Gelukkig voor Frans wist hij nog remise uit de brand te slepen.

Picard – Verschueren D.

21. 50-44 ?
 21. ... 19-23 22. 29x16 24-30
 23. 22x11 06x17 24. 35x24 20x49

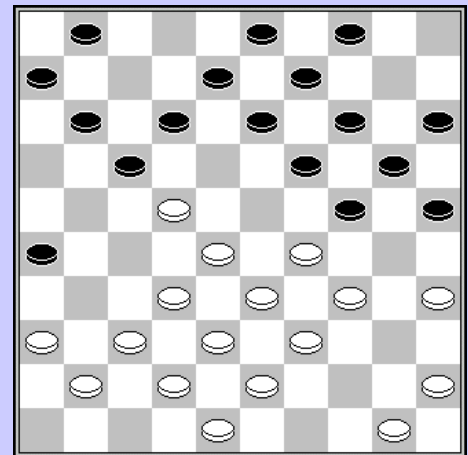
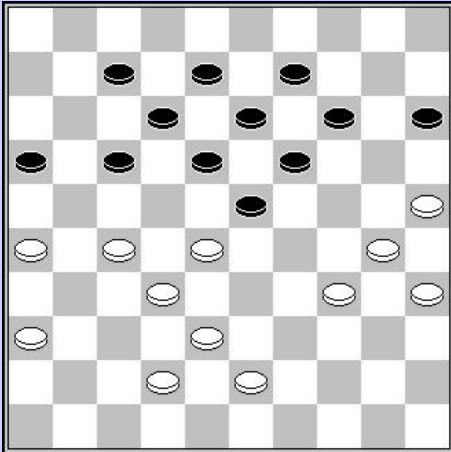

Willems - Grégoire

36. ... 15-20 37. 30-24 19x37 38. 28x10 37x28
 39. 25x03 28-33 40. 38x29 18-22 41. 27x09 08-13
 42. 09x18 12x34 43. 03x21 16x27 1-1

Lemmens – Piens

18. ... 4-10? 19. 24-20 15x24 20. 30x19 14x23
 21. 34-30 25x34 22. 40x27
 Ondanks het schijfverlies wist zwart remise te maken.

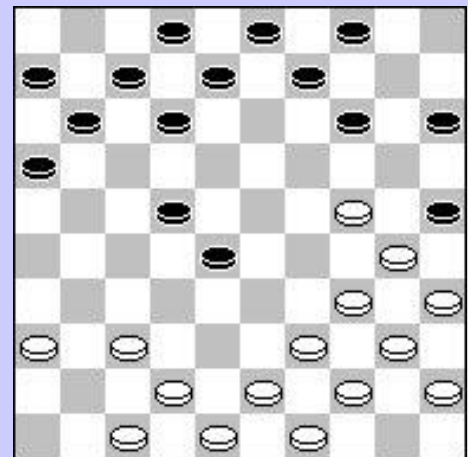
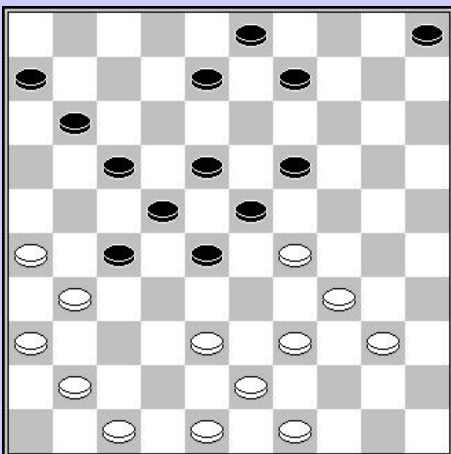

Verpoest O. - Claessens

27. 39-33 28x30 28. 40-35 23x34 29. 35x04

Verschueren D. - Borghoms

21. 13-19 22. 29-23 18x29 23. 33x04 22x35

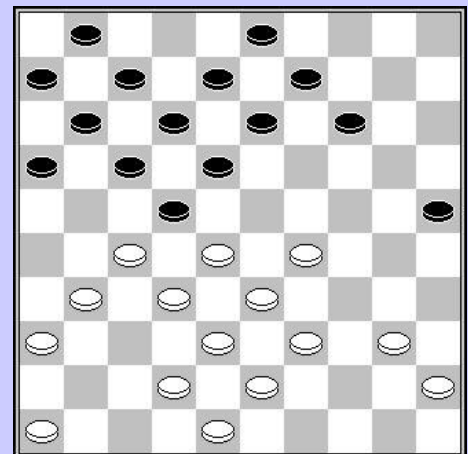

Wendrickx - Willems

30. 43-39? 22-28 31. 33x13 24x44 32. 13-09 08-13
 33. 09x18 02-08 34. 45-40 44-50 35. 40-34 17-21
 36. 26x17 11x13

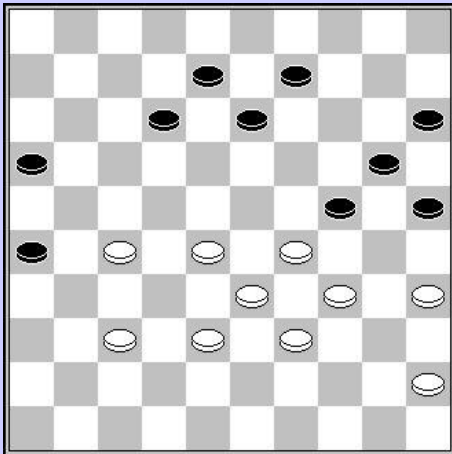
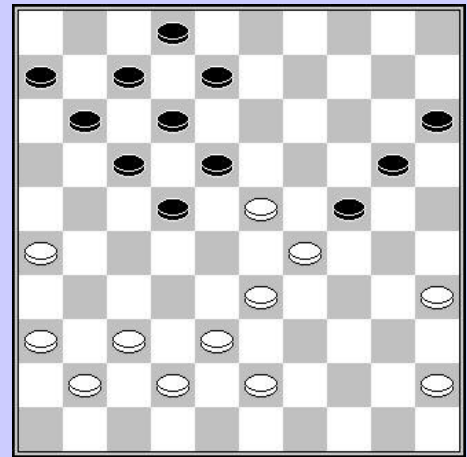

Willems - Bijttebier

45. ... 13-18 46. 27-22 18x27 47. 28-22 27x18
 48. 37-31 26x37 49. 35-30 24x35 50. 38-32 37x28
 51. 33x04

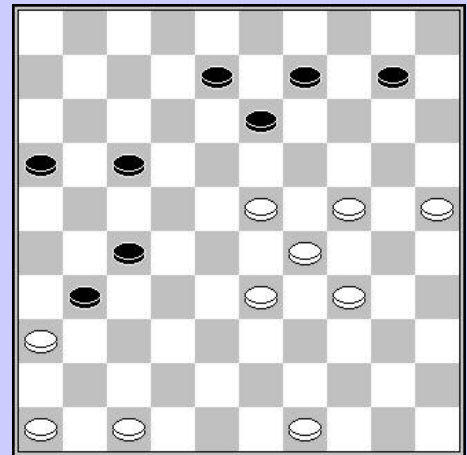

Willems - Borghoms

42. ... 31-37 43. 47-41
 En zonder de rest af te wachten vond ik dat het
 genoeg was geweest, 2-0

1981

Verschueren D. – Wendrickx

44. ... 15-20 ?
 45. 27-21 16x38 46. 30-25 23x32
 47. 25x21

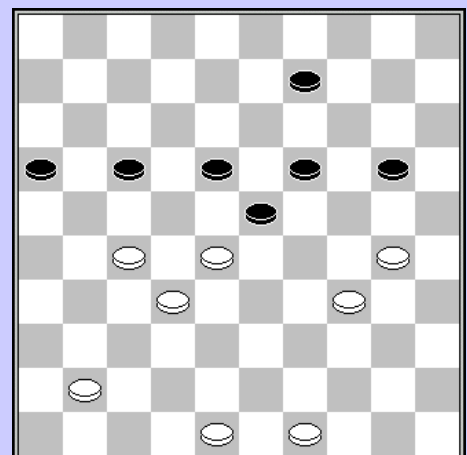

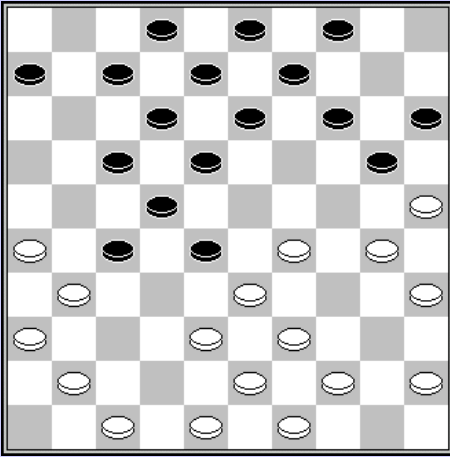

Piens – Lemmens

37. 39-34 26-31 38. 37x26 24-30
 39. 35x24 19x39 40. 28x08 39x48
 41. 08-02 =

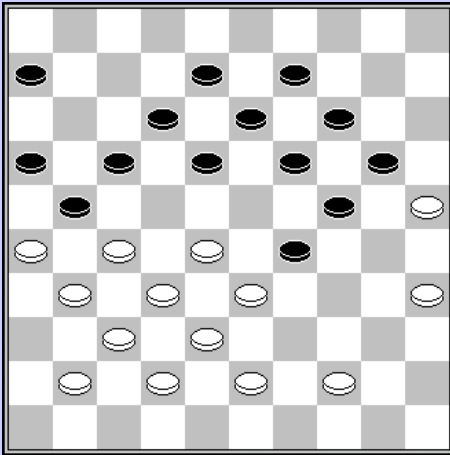

Fabeck – Magonette

Een verrassende plakker maakt een einde aan de weerstand van wit.

46. 28-23? 24-30 47. 23x32 30x46 48. 38-32 46x34
 49. 40x29 14-19 50. 48-42 20-24 51. 29x20 15x24
 52. 42-38 25-30

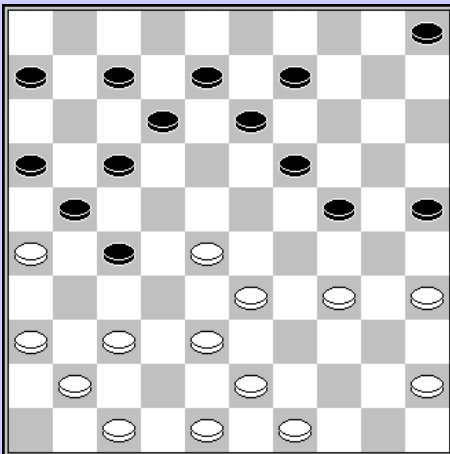

Verpoest H. – Claessens

18. ...18-23 ?
 19. 29x18 12x23 20. 33-29 23x34 21. 45-40 34x45
 22. 30-24 20x29 23. 38-33 29x38 24. 43x01 14-20
 25. 25x14 09x20 26. 44-40 45x43 27. 48x39 20-24
 28. 01-45

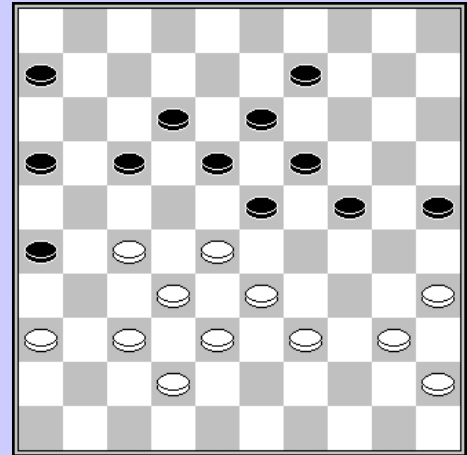

Verpoest O. – Fabeck

31. 35-30 24x35 32. 33x15 19-24 33. 28-22 17x28
 34. 26x17 12x21 35. 32x03 21x32 36. 37x28

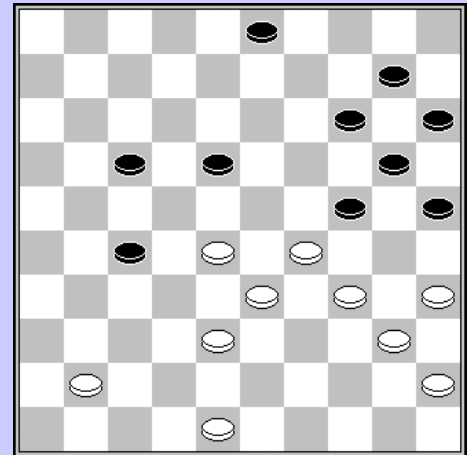

Magonette – Verpoest O.

Zwart lijkt een forcing in te zetten, maar overziet een combinatie. Gelukkig miste zijn tegenstander deze ook.

25. 34-30! 25x34 26. 28-22! 17x39 27. 26x17 12x21
 28. 38-33 39x28 29. 36-31 27x36 30. 47-42 36x38
 31. 43x01

Grégoire – Verpoest H.

44. 38-32?
44. 27x38 45. 33x42 26-31

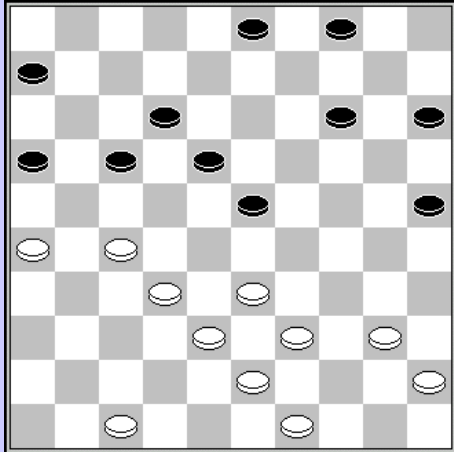

Verschueren D. – Casaril

50. ... 11-17?
51. 27-22 16x18 52. 35-30 24x35 53. 33x11 12-17
54. 11x22 35-40 55. 38-33 40-45 56. 33-28 14-19
57. 42-38 19-24 58. 39-34 45-50 59. 22-17 50x11
60. 38-33 11x30 61. 25x34

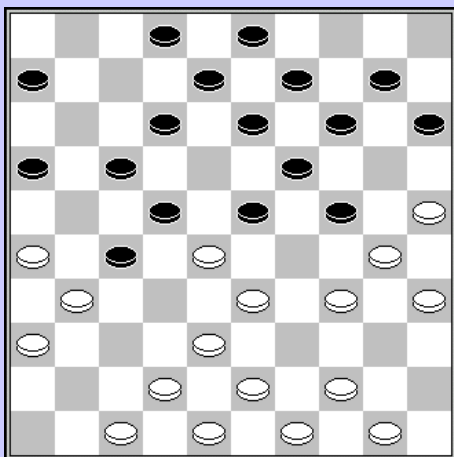

Wendrickx – Piens

10. 39-34?
10. ...24-30 11. 35x24 19x39 12. 28x10 39x28
13. 32x23 18x29 14. 25x14 09x20 15. 44-39 05x14
En wit staat een schijf achter.

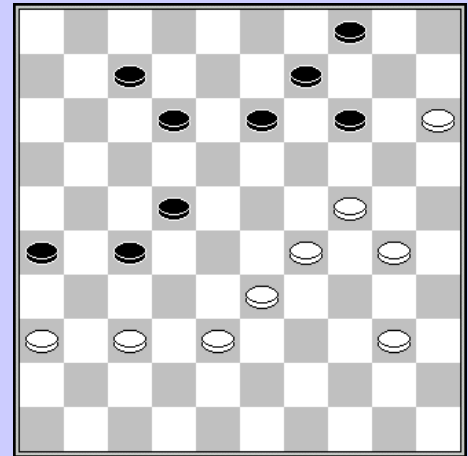

Casaril – Fabeck

29. ... 03-08 ? 30. 27-22 17x37 31. 38-32 37x28
32. 33x02

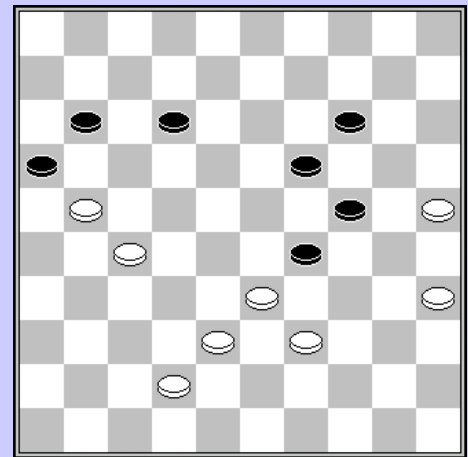

Verpoest H. – Willems

19. ... 18-23?
20. 44-40 23x32 21. 42-37 32x41 22. 25-20 14x25
23. 38-32 27x29 24. 34x05 25x45 25. 05x46

Een standaardcombinatie die meestal slechts remise oplevert. Hugo wist de partij te winnen.

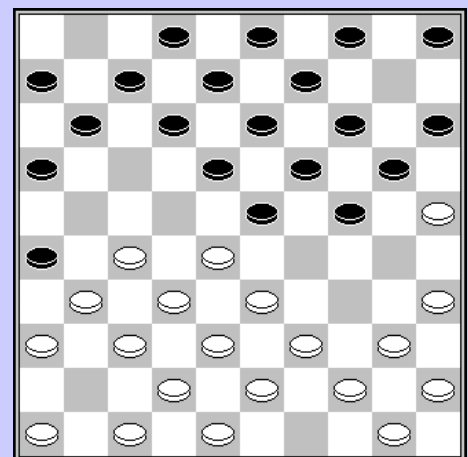

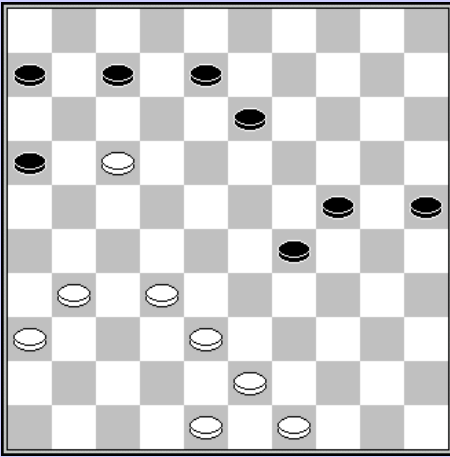

Verschueren D. – Willems

20. 30-25?
 20. ... 04-10 21. 25x14 27-32 22. 37x28 23x32
 23. 14x23 32-38 24. 43x32 22-28 25. 33x22 17x46
 26. 42-38 46x14

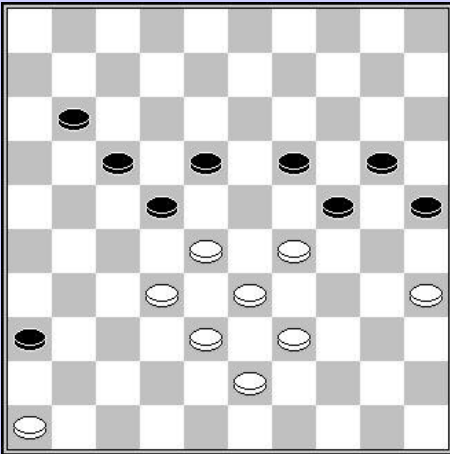

Verpoest O. – Claessens

Wit neemt een doorbraak, die echter weinig oplevert.

22. 25-20 15x35 23. 34-29 23x34 24. 39x30 35x24
 25. 33-28 22x33 26. 38x09 18-23 27. 09x29 17-22
 28. 27x18 12x34

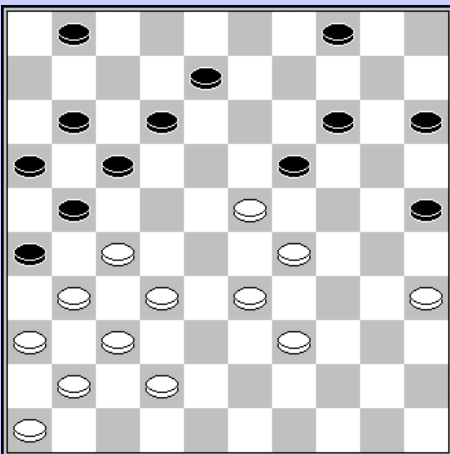

Magonette – Claessens

37. ... 13-19?
 38. 17-12 08x17 39. 38-33 29x27
 40. 31x02

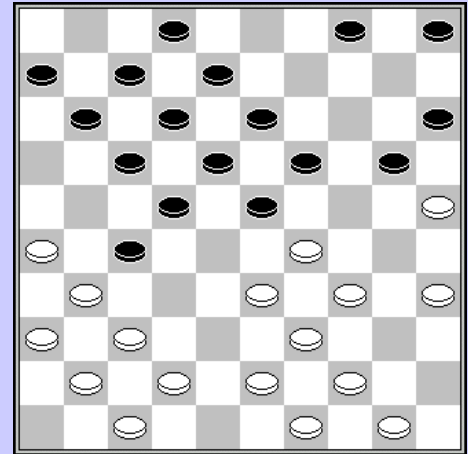

Casril – Verpoest O.

44. 29-23 18x29 45. 32-27 22x31 46. 35-30 24x35
 47. 33x13 35-40 48. 39-34 40x29 49. 13-08 17-21
 50. 46-41 36x47 51. 08-02 47x17 52. 02x15

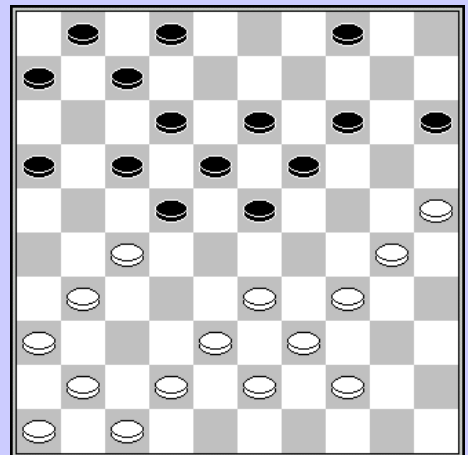

Wendrickx – Magonette

30. ... 13-19?
 31. 40-35 19x28 32. 32x23 21x32 33. 37x28 26x48
 34. 28-22 17x19 35. 39-34 48x30 36. 35x02

Met remise als resultaat.

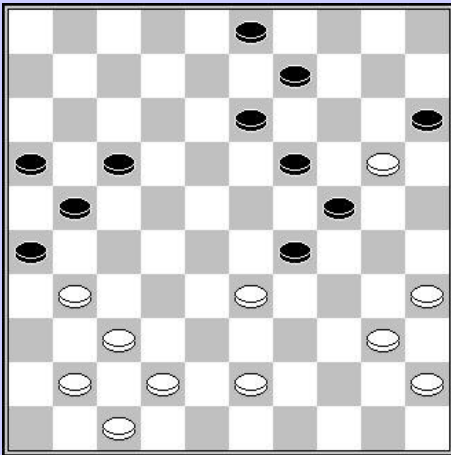

Piens – Verpoest O.

36. 43-38 09-14 37. 20x18 17-22 38. 18x27 21x43
 39. 33-28 43-49 40. 28-22 29-33 41. 40-34 33-39
 42. 34x43 49x18

Willems – Claessens

43. ... 23-29 44. 27-21 16x27 45. 32x21 26x17
 46. 28-23 19x28 47. 30x10 13-19 48. 39-34 29x40
 49. 35x44

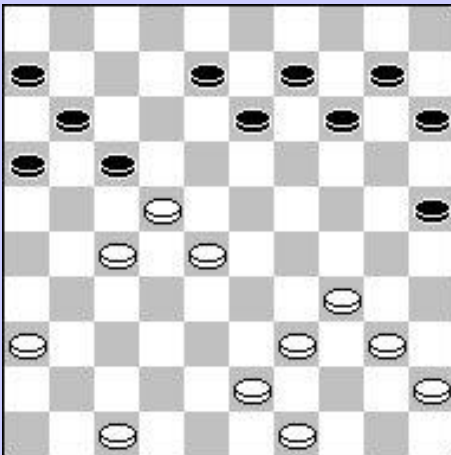
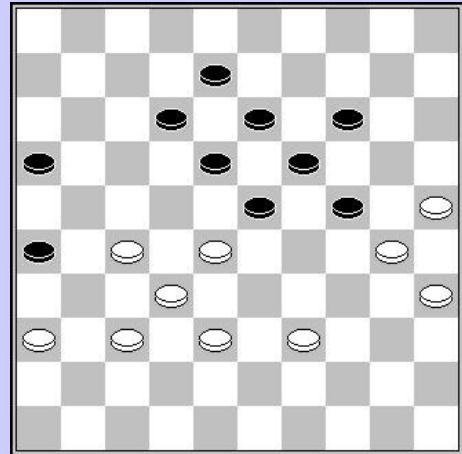

Willems – Piens

35. 22-18 13x22 36. 23-19 14x23 37. 34-30 25x34
 38. 40x38

1982

Van de partijen uit het kampioenschap van 1982 zijn enkel de partijen van de gebroeders Verpoest bekend. De rest is ergens verloren gegaan.

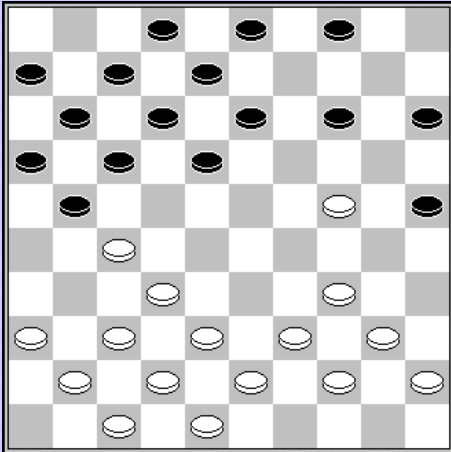

Verpoest O. – Willems

34. 23-29?
 35. 34x32 25x34 36. 40x29 22-27
 37. 31x11 12-17 38. 11x22 18x40
 39. 45x34 w+

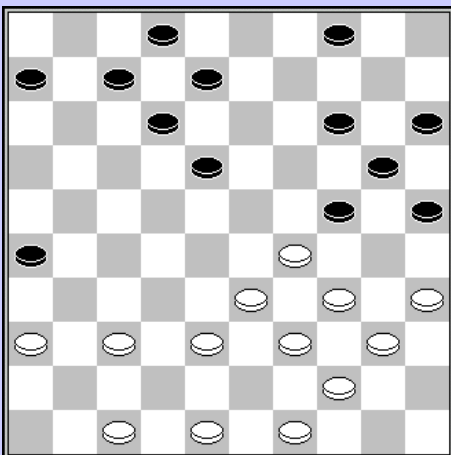

Magonette – Verpoest O

16. ... 09-14
 17. 32-28 21x23 18. 24-19 13x24 19. 34-29 24x33
 20. 39x10 08-13 21. 10-05 04-10 22. 05x08 02x13 =

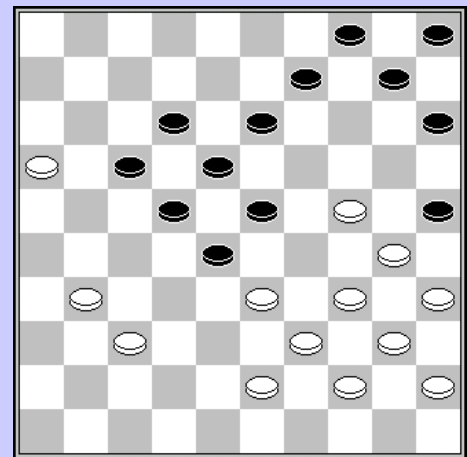

Magonette – Verpoest H.

29. 37-32 25-30
 30. 34x25 26-31 31. 36x27 18-22
 32. 27x18 12x45 33. 33-28 07-12
 34. 49-43 45-50 35. 39-33 50x39
 36. 33x44

En wit staat goed, maar hij verloor later de partij.

1983

Willems – Collet

29. ...12-17?
 30. 30-24 29x20 31. 28-22 17x28 32. 38-33 28x39
 33. 40-34 39x30 34. 35x04

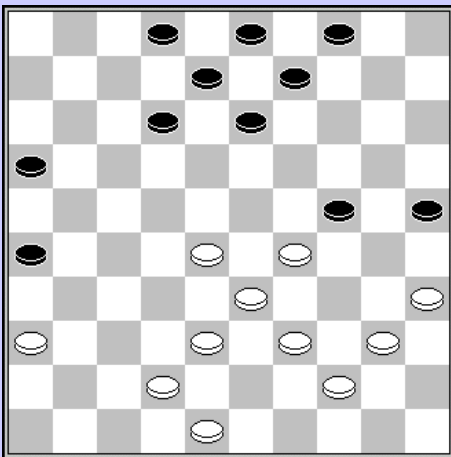

Collet – Michiels

15. 49-43? 17-22 16. 28x17 11x31 17. 36x27 16-21
 18. 27x16 26-31 19. 37x26 23-29

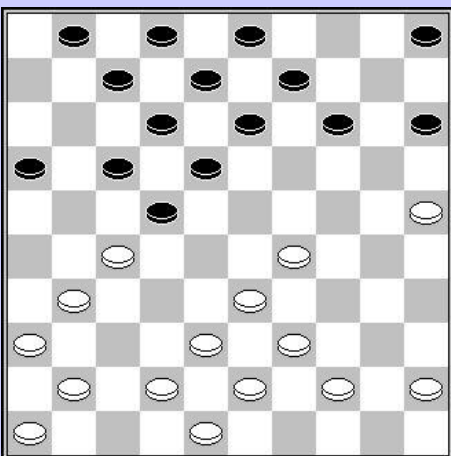

Claessens – Verhaag

39. 19-23 ?
 40. 33-29 23x45 41. 44-40 45x34 42. 39x08 12x03
 43. 27-21 09-13 44. 21x23 13-19 45. 23-18 22x13
 46. 26-21 w +

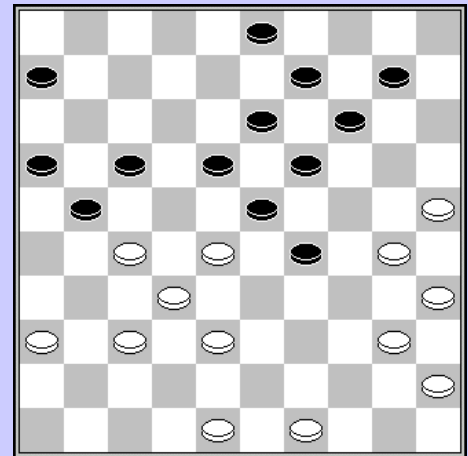

Verhaag – Borghoms

37. 34-29? 37. 25-30 38. 29x20 02-07
 39. 35x24 09-14 40. 20x18 12x45

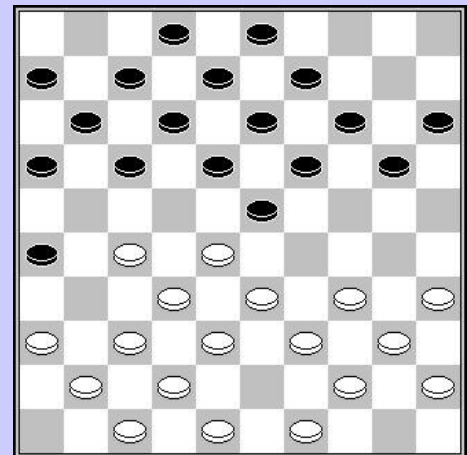

Collet - Magonette

20. 45-40 ? 20. ... 22-28 21. 33x11 18-22
 22. 27x18 12x45 zw+

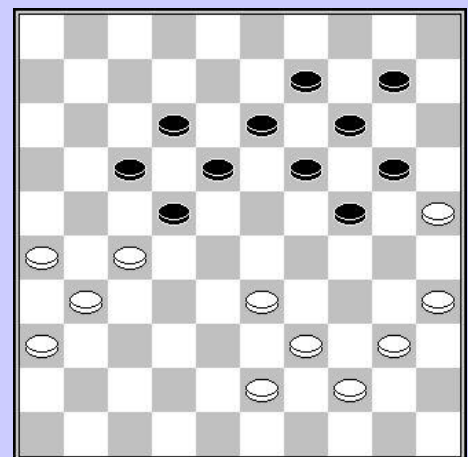

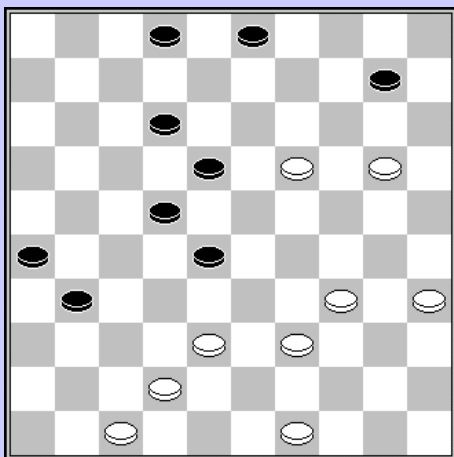

Verpoest H. – Borghoms

Tijdens de partij rekende ik op
 39. 20-15 28-32 40. 38x36 22-27 41. 15x04 18-23
 42. 19x28 12-17 43. 04x31 26x48 hetgeen ik op
 remise schatte. Maar Hugo had een verrassing in
 petto.

38. ... 21-26 ? 39. 19-13 18x09 40. 20-14 10x19
 41. 39-33 28x30 42. 35x04

Verhaag – Collet

36. 38-33 ?
 36. ... 18-22 37. 27x20 21-27 38. 32x21 23x41
 39. 42-37 41x32 40. 33-28 32x23 zw+

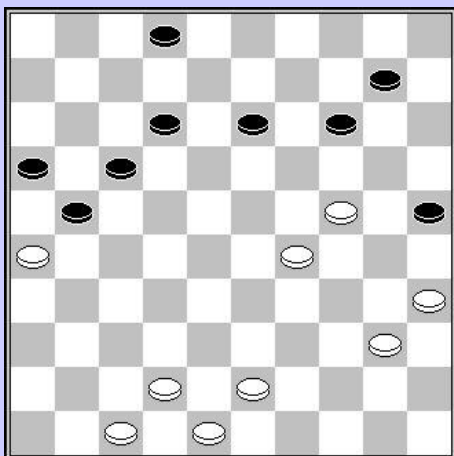
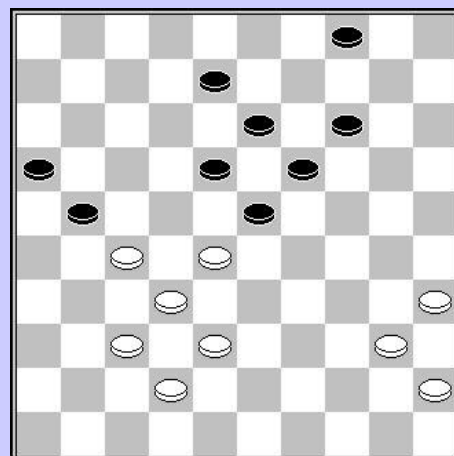

Borghoms – Casaril

37. 43-39? 17-22 26x19 38. 14x45 42-38
 39. 45-50 0-2

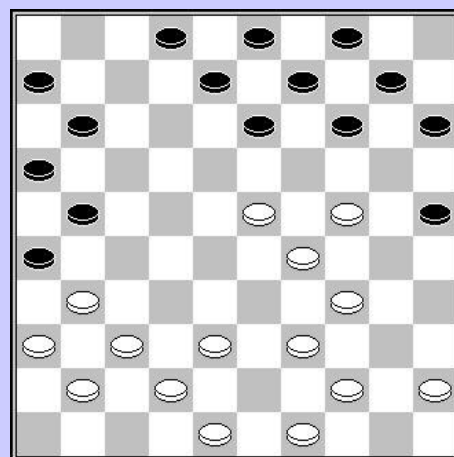

Claessens – Verpoest H.

21. 38-32?
 21. ... 21-27 22. 31x22 13-19 23. 24x13 09x47

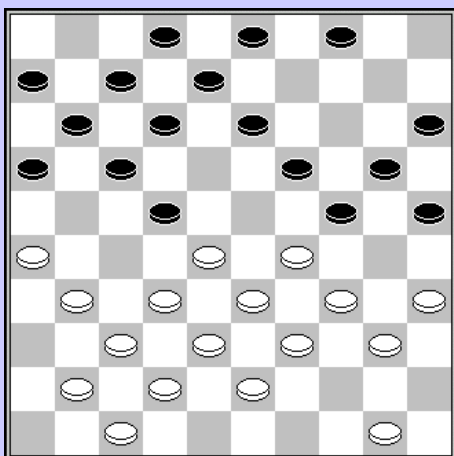

Verpoest O. – Magonette

21. ... 03-09?
 22. 31-27 22x31 23. 28-22 17x28 24. 32x03 31-36
 25. 37-32 13-18 26. 41-37 11-17 27. 32-28 07-11
 28. 37-31 36x27 29. 28-22 17x28 30. 33x13 24x44
 31. 40x49 08x19 32. 03x05

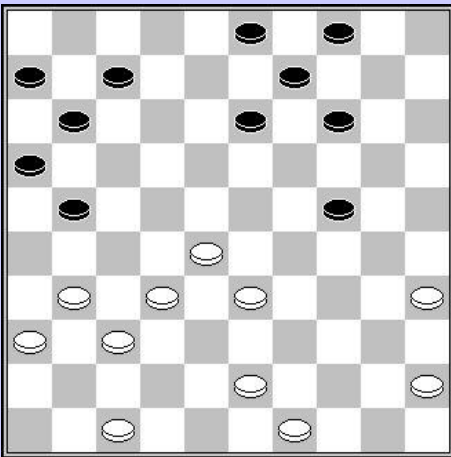

Magonette – Borghoms

38. 38-32? 22-27
En wit gaf op. Er kon nog volgen :

39. 32x21 16x47
39. 31x22 13-18 40. 22x13 14-19 41. 13x24 20x49

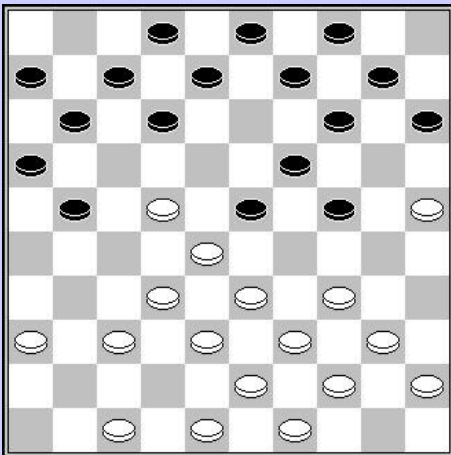

Willems – van Bouwel

43. ... 26-31 44. 27x36 24-30? 45. 35x24 19x39
46. 28x19 13x24 47. 38-33 39x28 48. 32x03 24-30
49. 03-17

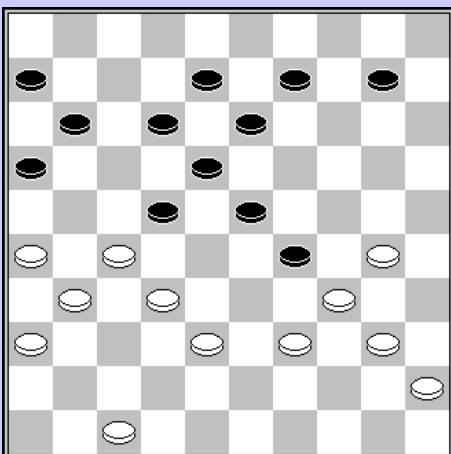

Claessens – Willems

31. 45-40? 21-27 32. 32x21 16x27 33. 31x22 24-30
34. 35x24 11-17 35. 22x02 04-10 36. 02x16 14x41
Helaas voor zwart was deze doorbraak veel te duur en hij verloor de partij.

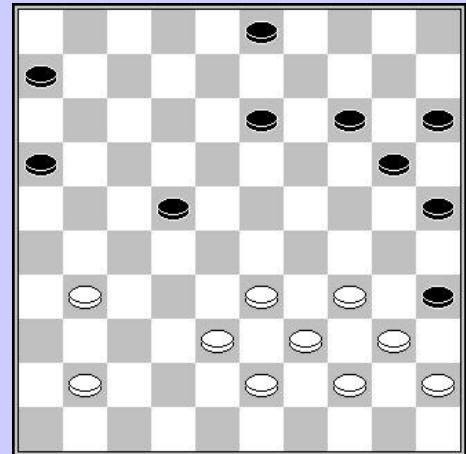

Claessens – Collet

18. ... 12-17? 19. 25-20 14x25 20. 22-18 23x12
21. 28-22 17x28 22. 32x05

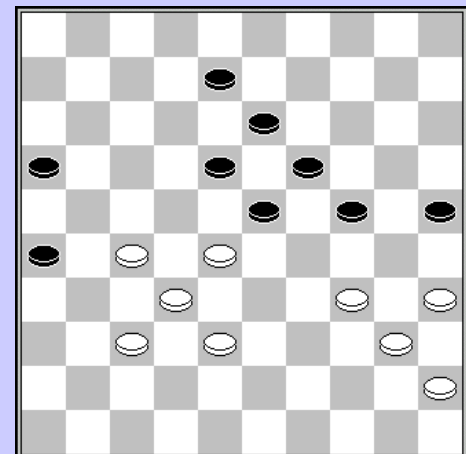

Verpoest H. – Conrad

36. 39-33?
36. ... 16-21 37. 26x19 13x44 38. 33x24 44-49

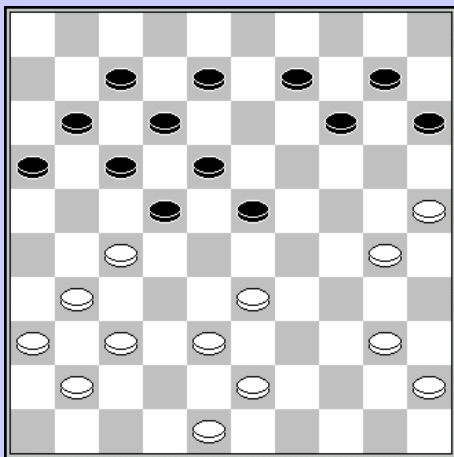

Conrad – Magonette

49. 32-28 23x32 50. 33-29 24x33 51. 31-27 22x31
52. 26x39

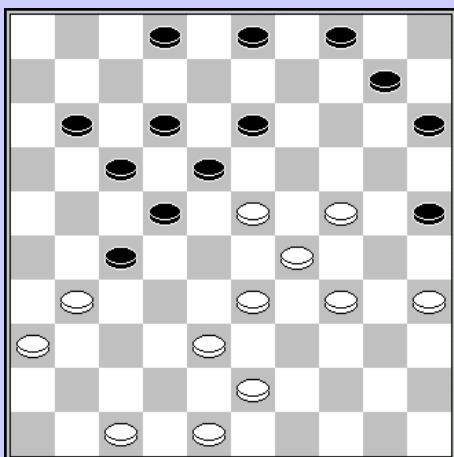

Verhaag – Magonette

29. ... 24-29?
30. 33x24 20x29 31. 39-33 15-20 32. 33x15 19-24
33. 30x17 11x42 34. 43-38 42x33 35. 49-43 06-11
36. 43-39 33x44 37. 40x49 11-17
2-0

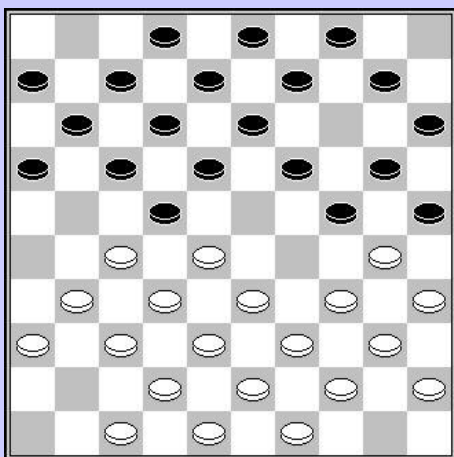

Casril – Collet

Van alle mogelijke zetten kiest zwart wel de slechtste die er voorhanden is.

30. ... 23-28 ?
31. 31-26 22x42 32. 33x04 42x33 33. 30-24

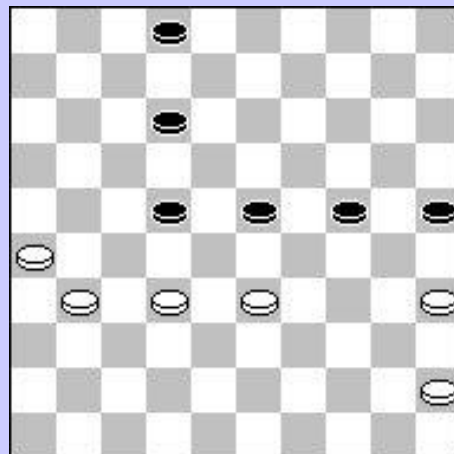

Van Bouwel – Conrad

Zwart staat een schijf voor, maar neemt hier een risico.

34. 10-14? 35. 24-20 15x24 36. 29x09 18x40
37. 09x16 40-45

Het is moeilijk te zeggen wie hier voordeel heeft. De partij liep dan ook remise.

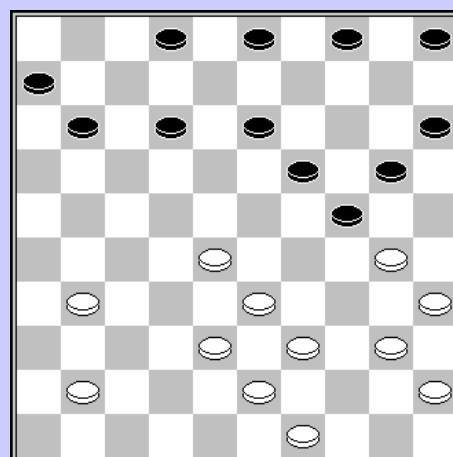

Willems – Michiels

11. ... 09-14 12. 28-23 18x29 13. 27x09 04x13
14. 34x23 25x34 15. 40x29 19x28 16. 33x22 24x33
17. 39x28

Conrad – Claessens

36. 33-28?

36. ... 21-27 37. 32x03 25-30 38. 24x35 20-25

39. 03x20 15x44 40. 40-34 44-50 41. 37-32 50x22

42. 32-28 22x30 43. 35x24

Na de verrassing komt wit gelukkig met de schrik vrij,
en slaagde erin remise te bereiken.

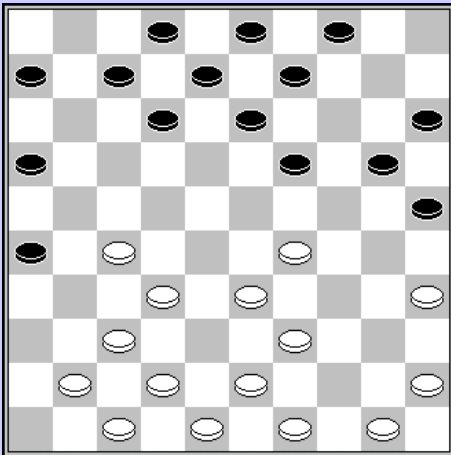
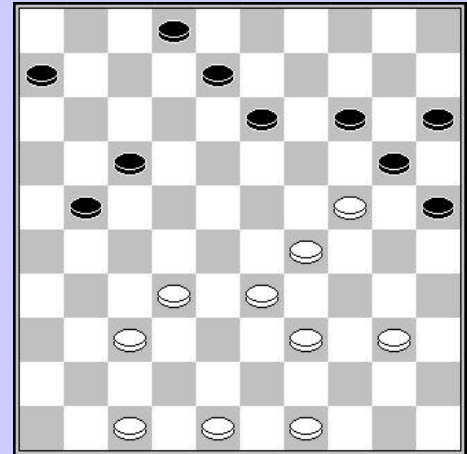

Collet – Borghoms

16. 38-32?

Een zet waarvan de bedoeling me tijdens de partij niet
duidelijk was (nadien ook niet).

16. ... 19-23 17. 29x18 13x31 18. 41-36 16-21

19. 36x16 25-30 20. 35x24 20x27 w +1

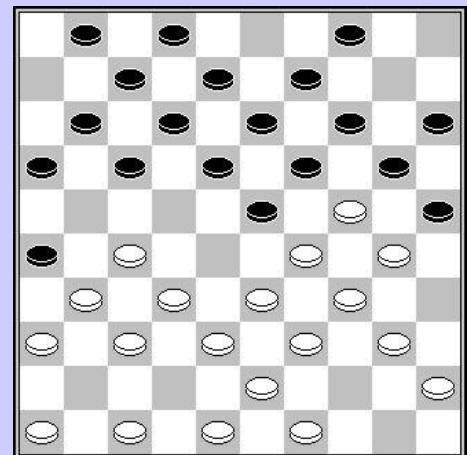

Magonette – Willems

16. 27-22 17x28 17. 33x22 18x27 18. 31x22 04-10

19. 29x18 20x29 20. 34x23 19x17 21. 39-33 25x34

22. 40x29 12x34

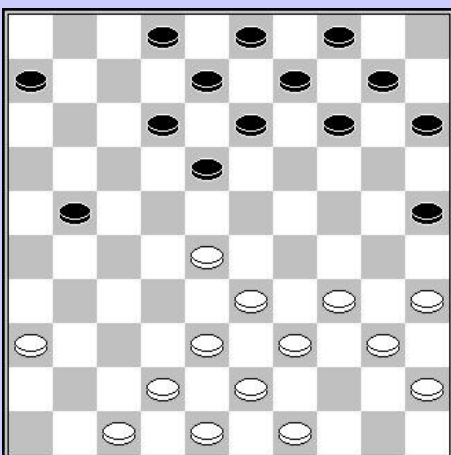

Willems – Borghoms

14-19?

28-22 18x27 38-32 27x29 34x05

En de lange weg naar huis kon weer aangevangen
worden.

1984

Vandeberg – Verhaag

22. 33-29? 17-21 23. 26x28 18-23 24. 29x18 12x21
 25. 49-44 14-19 26. 40-35 19x30 27. 35x24 10-14
 28. 44-40 14-19 29. 40-35 19x30 30. 35x24 09-14
 31. 38-33 14-19 32. 33-29 19x30 zw +1

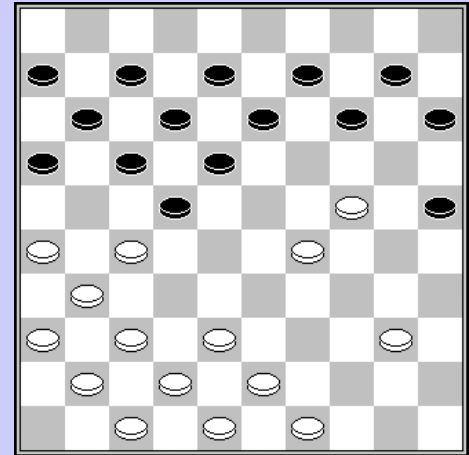
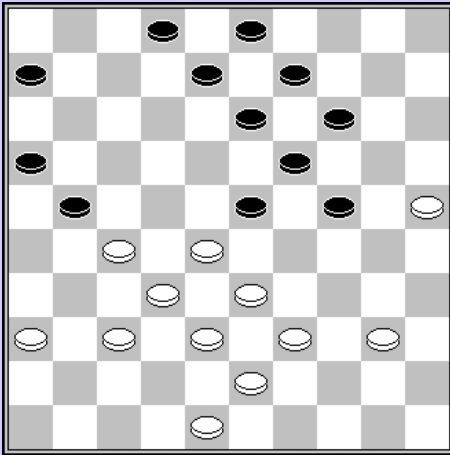

Claessens – Vandeberg

33. ... 24-29 34. 33x24 19x30 35. 28x10 30-34
 36. 40x29 09-14 37. 10x19 13x22 38. 25-20 03-09

Zwart staat wel een schijf voor, maar hoe hij wit van een doorbraak zal moeten afhouden is niet duidelijk.
 Resultaat : remise.

Marini F. – Grégoire

41. 35-30?
 41. ... 22-28 42. 32x03 02-07 43. 03x20 15x44

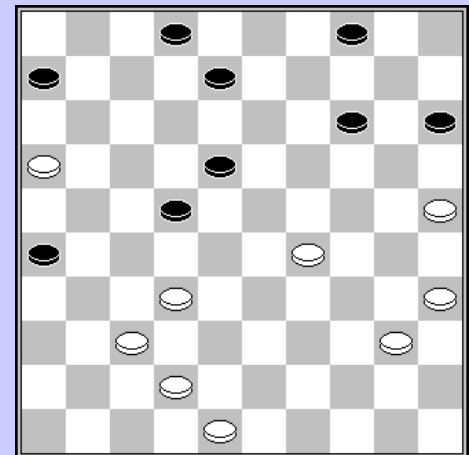
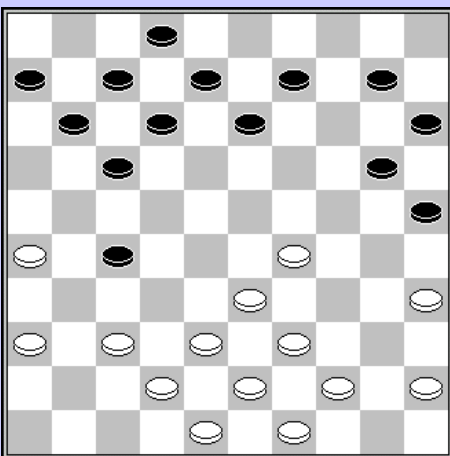

Borghoms – Claessens

21. 45-40? 21. ... 27-31 22. 36x27 17-22
 23. 27x18 12x45

Ik weet het, er waren zoveel andere zetten die beter waren. Waarom kies ik dan net die uit ?

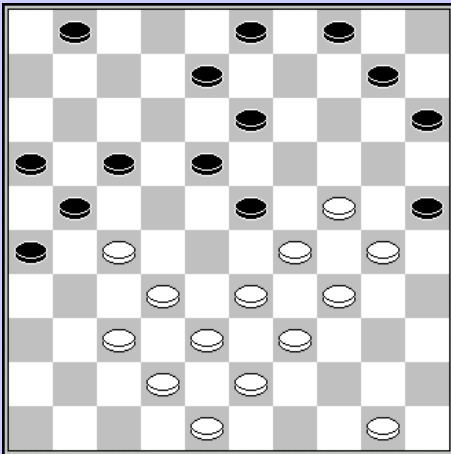

Vandenberg – Verpoest O.

Wit neemt een combinatie die niets oplevert, integendeel.

28. 24-19? 13x35 29. 37-31 26x28 30. 33x02 21x32
 31. 29x18 15-20 32. 38x27 20-24 33. 02x30 35x24

Conrad – Borghoms

27. ... 17-21?
 28. 42-37 21x32 29. 37x17 11x22 30. 24-20 15x24
 31. 34-30 25x45 32. 44-40 45x34 33. 39x10 w+

In het eindspel blunderde Eric echter, zie volgend diagram.

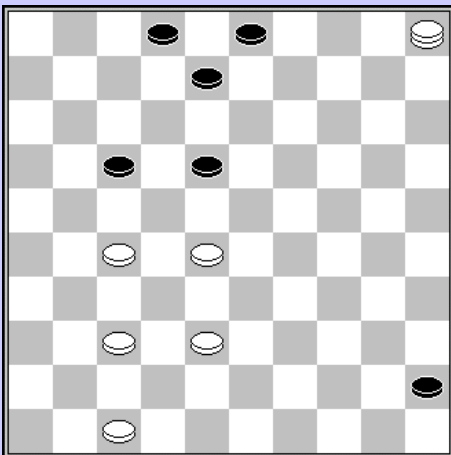
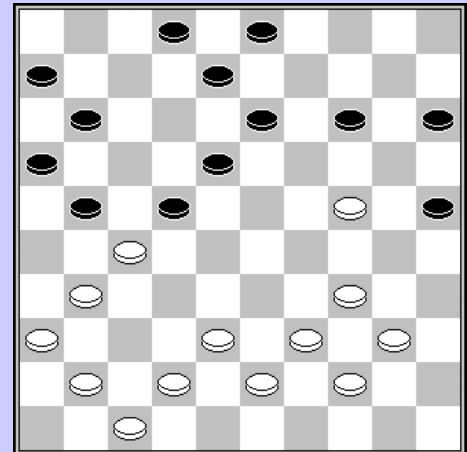

Conrad – Borghoms

Dan zit je meer dan 3 uur achter het bord en besluit je tot 05-10....

43. 05-10??
 43. ... 18-22 44. 27x18 08-13 45. 18x09 03x05

Casril – Verpoest O.

Wit staat een schijf achter, en probeert hier een dreiging tegen te gaan...

30. 28-23? (wat anders..)
 30. 20-24 31. 31. 23x14 24x44 32. 49x40 30x48
 33. 32-28 16-21

En Oscars volgende nationale titel was binnen handbereik.

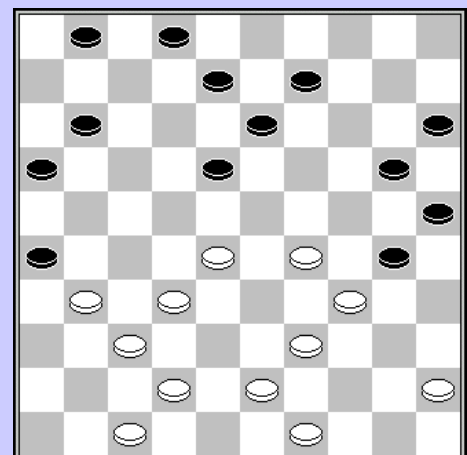

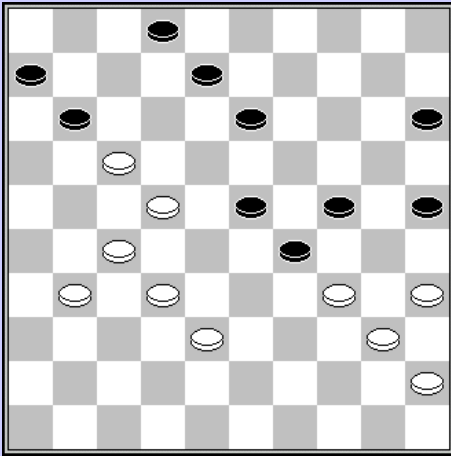

Verpoest H. – Casaril

Waarom Hugo in deze stand remise aanvaardde of voorstelde is mij niet helemaal duidelijk. Na 24x33 is het over en uit.

Claessens – Magonette

40. 39-34 ? 40. 13-18 41. 22x13 11x22
42. 27x18 23x12 43. 34x23 08x26

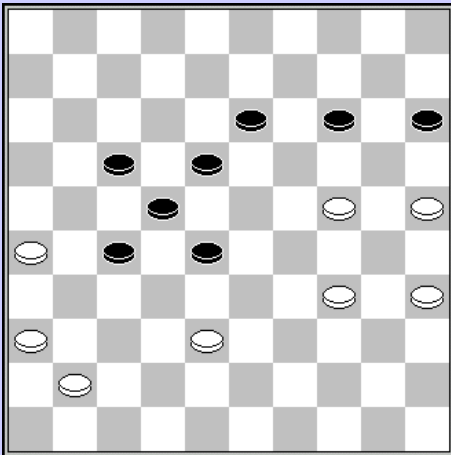
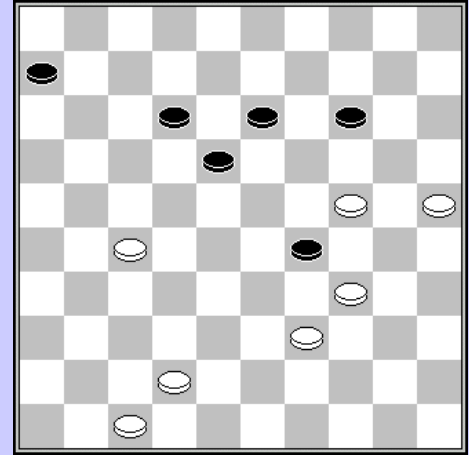

Marini – Claessens

35. ... 18-23?? 36. 27-21

Je kan het je tegenstander ook moeilijker maken.

Verhaag – Michiels

48. ... 28-33!
49. 38x29 22-28 50. 34-30 17-22
51. 41-37 27-31 52. 36x27 22x42

Een offer dat het altijd goed doet. De witte stand wordt compleet onspeelbaar.

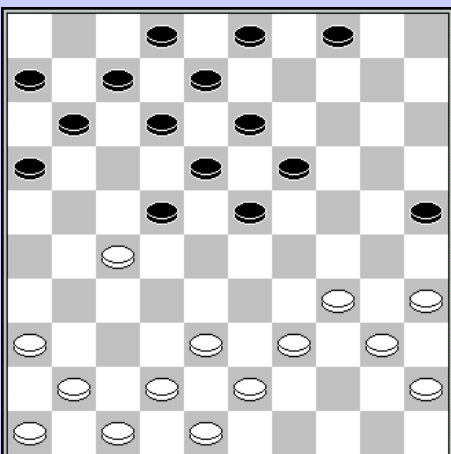
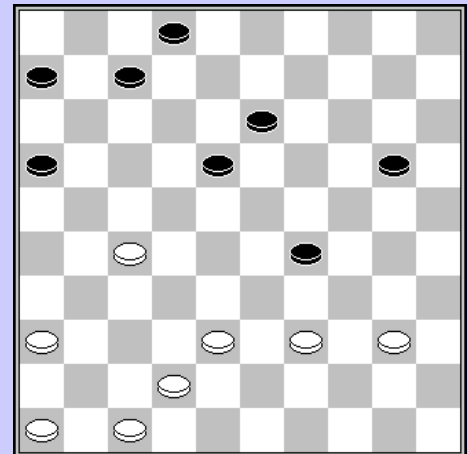

Magonette - Borghoms

22. ... 17-22 23. 38-33? 22x31
24. 36x27 23-29 25. 34x14 13-19 26. 14x23 18x49

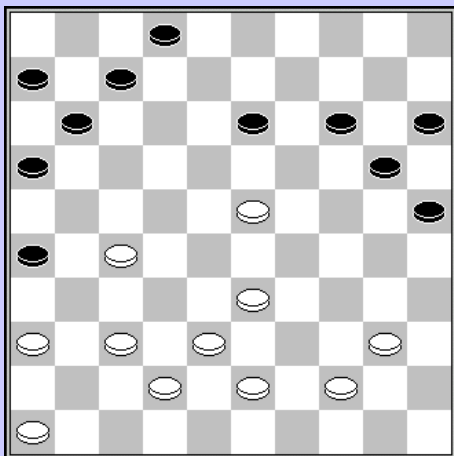

Conrad – Verpoest H.

36. ... 20-24 ? 37. 27-21 16x27 38. 23-18 13x22
39. 33-28 22x33 40. 38x09

Door de schijf op 27 valt deze doorbraak niet zo snel op, en verrast hij Hugo, die de partij verliest.

Grégoire – Verpoest O.

31. 33-28?
31. ... 27-31 32. 36x27 13-19 33. 24x13
En wit gaf op zonder
33. ... 09x18 34. 23x03 06-11 35. 03x20 25x33
36. 39x28 26-31 af te wachten

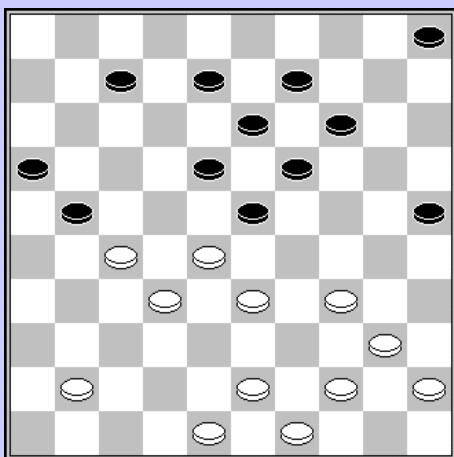
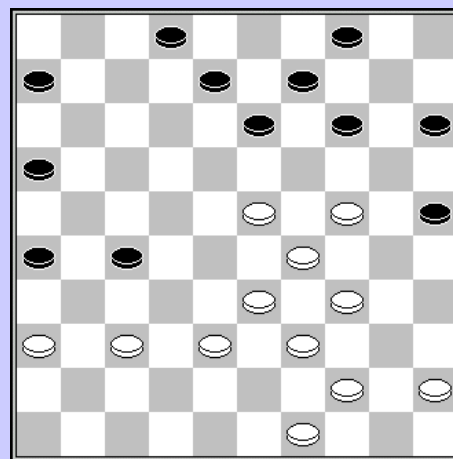

Verpoest O. – Magonette

29. 21-26? 30. 27-21 16x29 31. 48-42 23x32
32. 34x01 25-30 w+

En de winst was weer binnen.

Conrad – Magonette

44. 43-39? 13-19 45. 24x13 12-18 46. 13x31 26x46

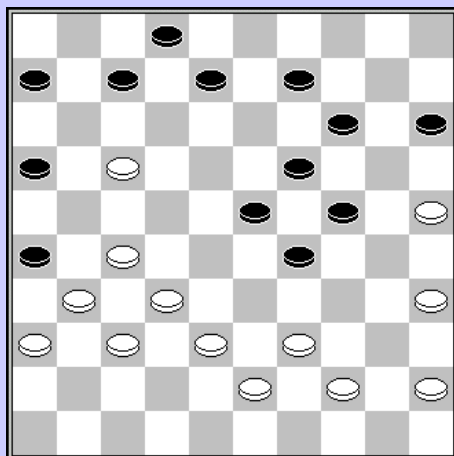
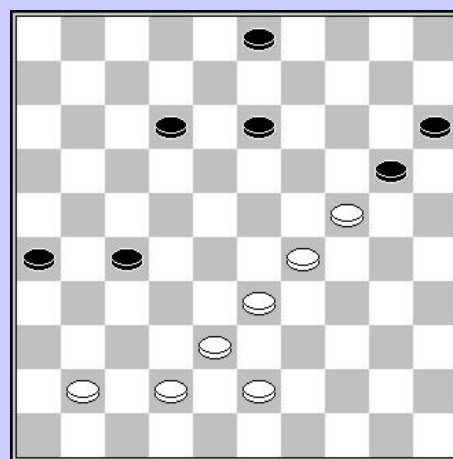

Marini - Verhaag

34. ... 07-12?
35. 39-33 12x21 36. 35-30 24x35 37. 33x04 +

Na
34. ... 16-21 35. 27x16 07-11 36. 16x07 02x22 =
blijft de stand gelijkwaardig.

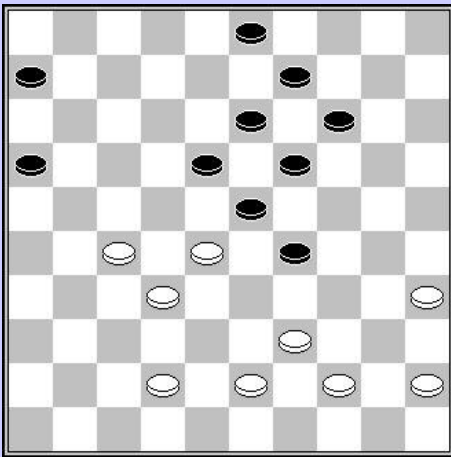

Grégoire – Claessens

41. 42-38? 18-22 42. 28x17 29-33 43. 38x18 13x31
44. 17-12 06-11

Marini – Magonette

40. 39-34 20x29 41. 17-11 06x17 42. 32-28 23x21
43. 34x03 21-26 44. 03x21 16x36

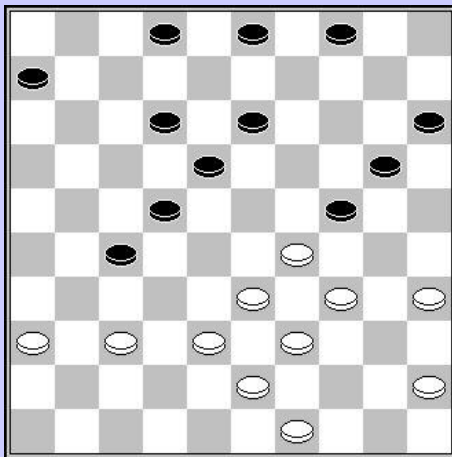
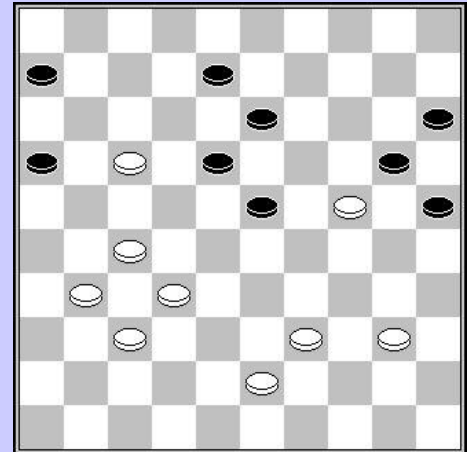

Verhaag – Conrad

30. 38-32 27x38 31. 43x32 22-28 32. 32x23 20-25
33. 29x20 18x38 34. 37-32 38x27

Verpoest O. – Conrad

16. 41-37 25-30 17. 35x24 23-28 18. 33x22 17x28
19. 26x17 11x31 20. 37x26 28x37 21. 42x31

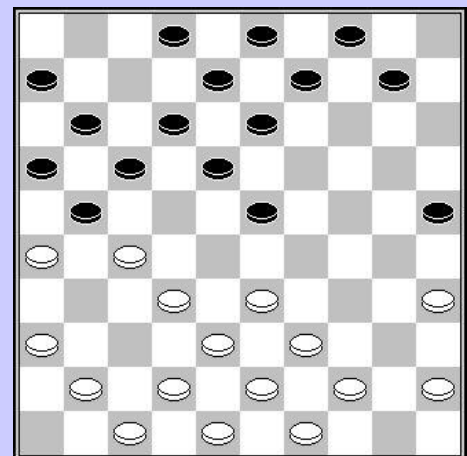

1985

Domb – Marini

25. 35-30?
 25. 19-24 26. 30x28 15-20 27. 25x14 13-19
 28. 14x23 18x49 29. 27x18 12x32 30. 40-35 32-37
 31. 41x32 49x21

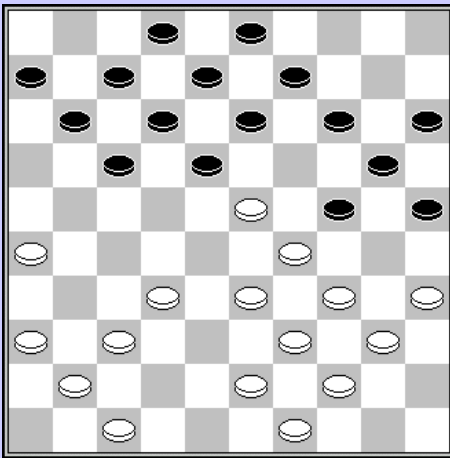

Claessens – Verschueren D.

29. 32-28? 23x32 30. 38x27 14-20
 Wit wacht niet op het vervolg en geeft op.
 31. 25x23 11-17 32. 21x12 07x49

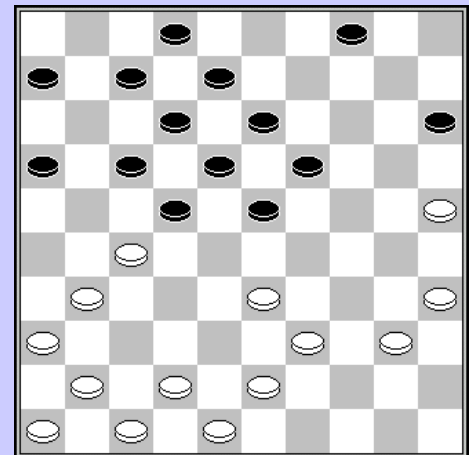
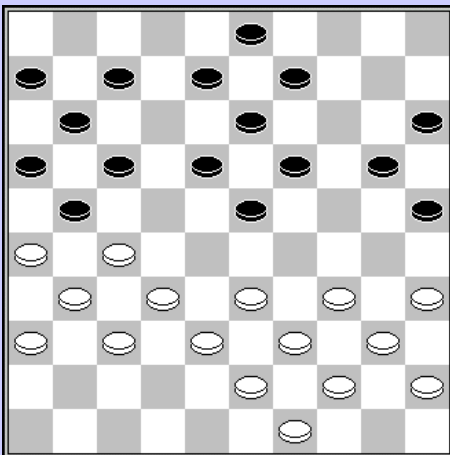

Collet – Michiels

20. 38-32?
 20. ... 14-19 21. 23x14 24-30 22. 35x24 18-23
 23. 29x18 20x27 24. 43-38 13x22

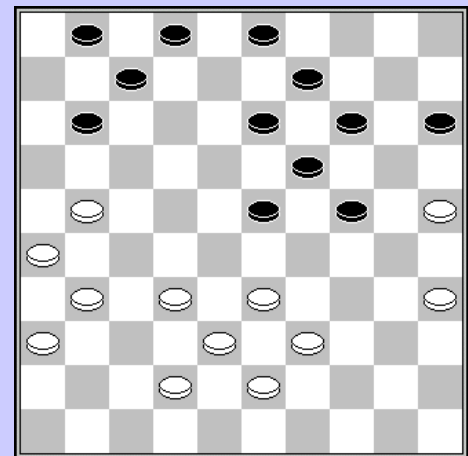

Casariil – Pellens

22. ... 14-20?
 23. 27-22 17x28 24. 26x17 11x22 25. 34-29 23x34
 26. 32x01 19-24 27. 39x19

Marini – Pellens

25. ... 13-19?
 26. 28-22 17x28 27. 27-21 16x38
 28. 42x15

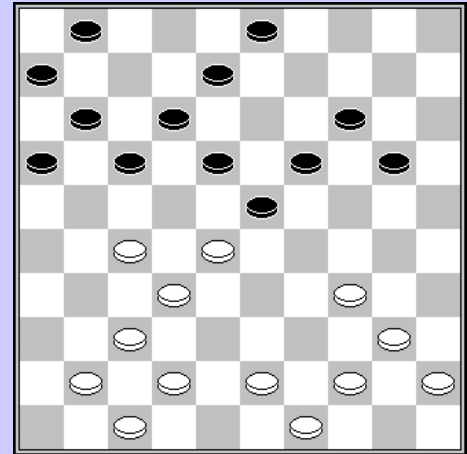
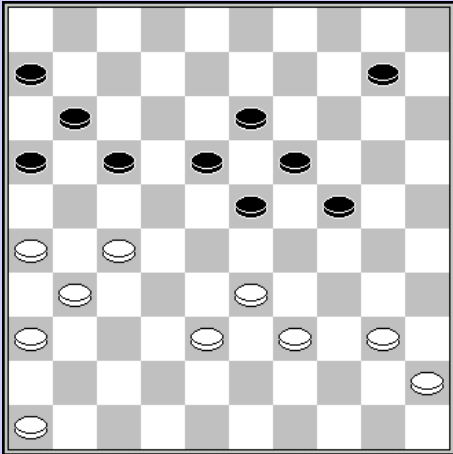

Verpoest O. – Claessens

38. ... 10-14?
 39. 33-28 23x34 40. 40x09 13x04 41. 27-21 16x27
 42. 31x24 17-21 43. 26x17 11x22
 en zwart kwam met de schrik vrij en maakte remise

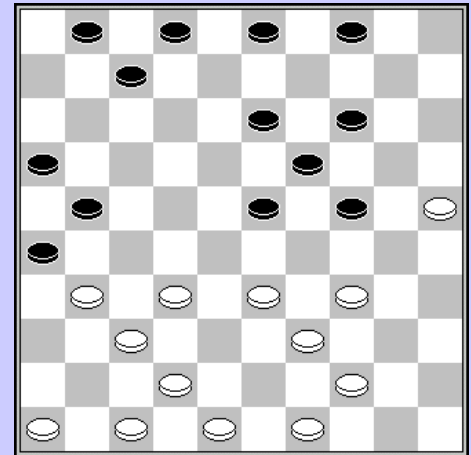

Verpoest H – Verschueren D.

30. 47-41?
 30. 23-28 31. 32x23 19x28 32. 33x22 21-27
 33. 22-18 27x38 34. 18x29 38-42 35. 46-41 42x31
 36. 41-37 31x42 37. 48x37 16-21 38. 49-43 21-27
 39. 43-38 07-11 40. 39-33 27-31 41. 29-23 31x42
 42. 38x47
 En wit had de winst binnen.

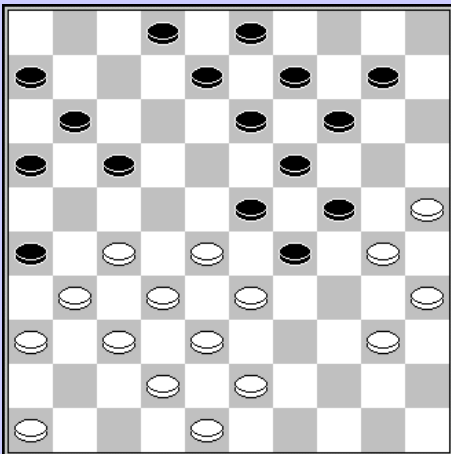

Collet - Marini

27. 40-34 29x40 28. 35x44 24x35 29. 25-20 14x25
 30. 33-29 23x34 31. 28-22 17x28 32. 32x05 34-40
 33. 44-39 40-45
 De combinatie kost wit slechts één schijf, maar de
 overblijvende stand is onduidelijk. Wit verloor de partij.

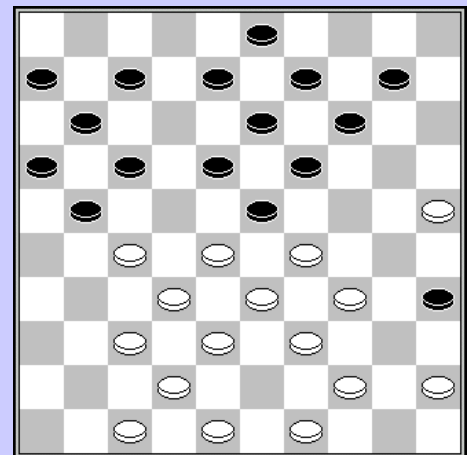

Casiril – Domb

22. ... 10-15 23. 29-24 19x30 24. 28x10 15x04
 25. 44-40 35x44 26. 39x50 30x28 27. 32x01

Hermans – Collet

27. ... 13-19 ?
 28. 26-21 17x28 29. 38-33 22x31 30. 33x02 09-13
 31. 36x27 03-08

In het partijvervolg werden zowel door wit als zwart fouten gemaakt. Wit won de partij uiteindelijk.

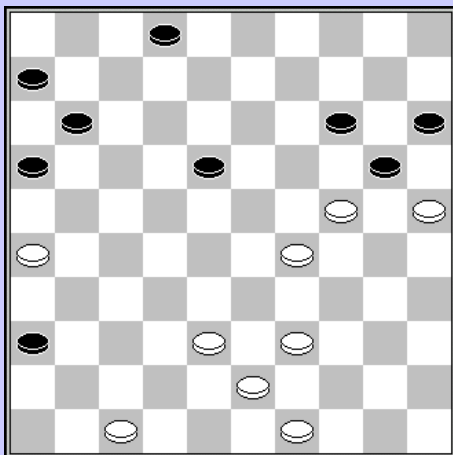
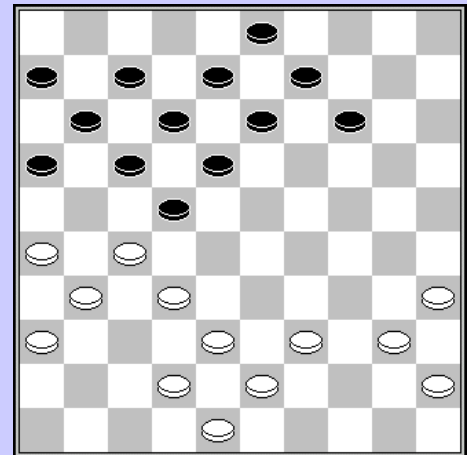

Vandeberg - Domb

In tijdnood laat Yves zich betrappen op een foutje dat hem de partij kost.

41. 24-19? 14x34
 42. 39x30 20-24 43. 30x19 18-23 44. 19x28 16-21
 45. 26x17 11x42 46. 47x38 36-41

Michiels – Verpoest H.

35. 41-37?
 35. 17-22 36. 28x17 19-23 37. 30x28 18-22
 38. 27x18 08-12 39. 17x08 02x31

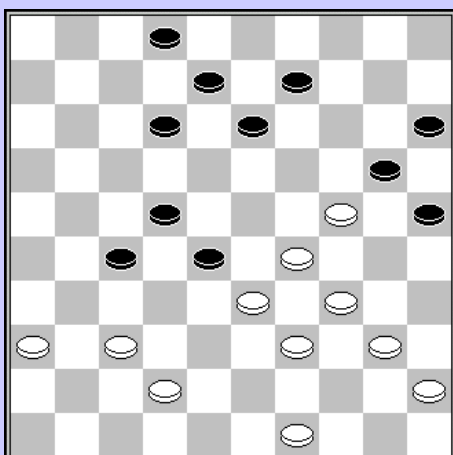
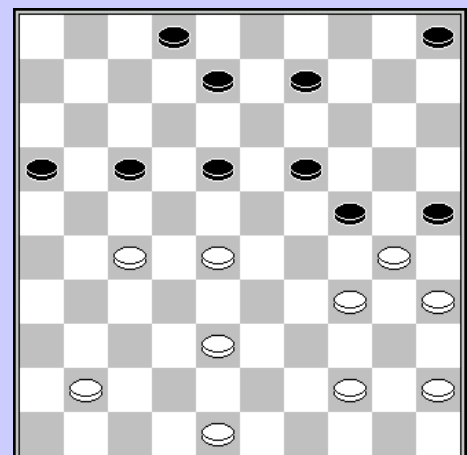

Casariil – Verschuieren D.

38. 24-19 13x24 39. 29-23 28x19 40. 37-32 27x47
 41. 49-43 47x29 42. 34x03

Deze stand is moeilijk te beoordelen, en de partij eindigde in remise.

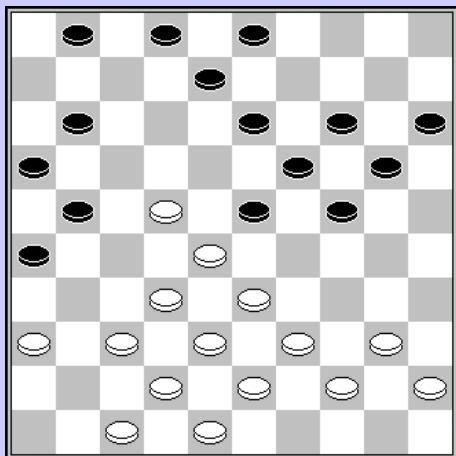

Claessens – Domb

22. ... 09-14?
 23. 37-31 26x37 24. 32x41 23x32 25. 38x27 21x32
 26. 22-18 13x22 27. 33-29 24x33 28. 39x06

Materieel blijft het gelijk, maar de schijf op 32 valt niet te verdedigen. Het voordeel was echter onvoldoende voor de winst.

Hermans – Marini

Met 22-17 zou wit zich voordeel verschaffen, maar hij besluit tot :

35. 30-25? 10-15 36. 25x23 24-30 37. 35x24 13-19
 38. 24x11 06x48

Een verrassende combinatie, die voldoende was voor winst.

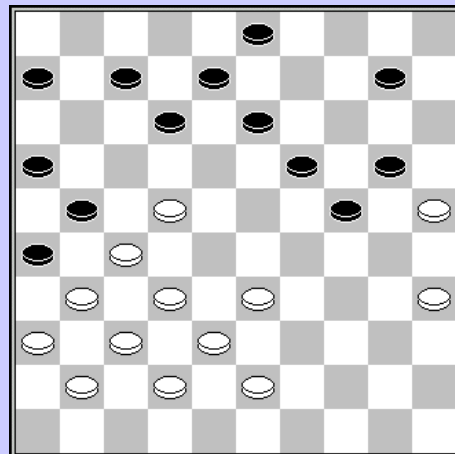

Verschuieren D. – Collet

24. 04-10
 25. 34-30 23x34 26. 33-29 34x23 27. 26-21 17x26
 28. 25-20 15x24 29. 30x19 18-22 30. 38-32 27x38
 31. 43x32

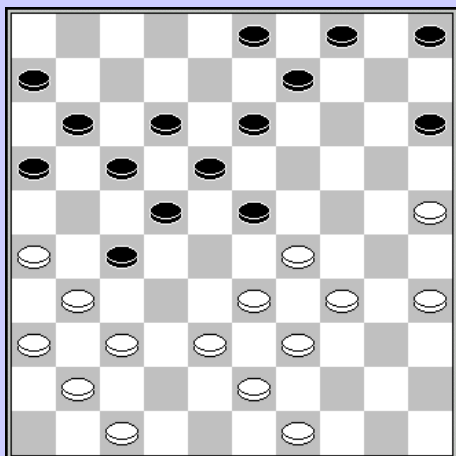

Verpoest H. - Pellens

19. 18-22? 20. 27x18 12x14 21. 34-30 25x23
 22. 24-19 13x24 23. 32-27 21x32 24. 37x10

Een fout die vaak gemaakt wordt in dit soort standen, eerst 10-14 en daarna de ruil is correct.

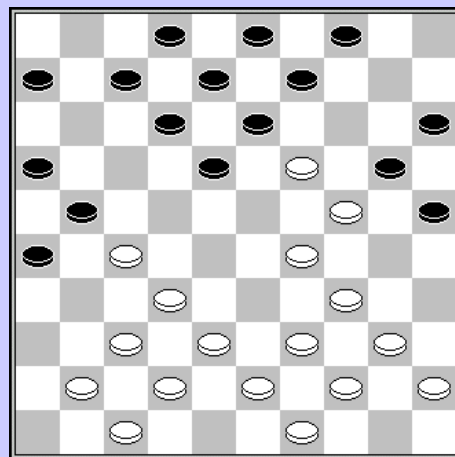

Verpoest O. – Casaril

Wit besluit af te wikkelen naar remise.

38. 34-30 24x42 39. 41-37 42x31
 40. 36x09 08-13 41. 09x29 06-11

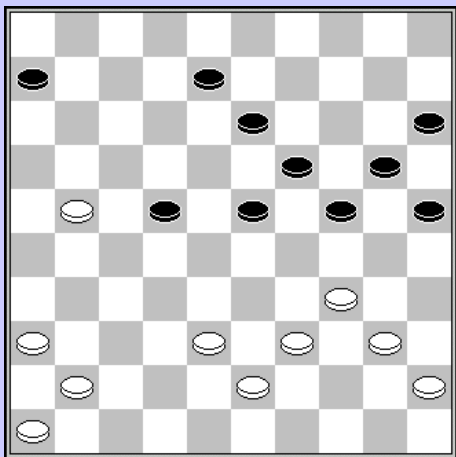

Hermans – Pellens

28. ... 12-17?
 29. 34-30 25x34 30. 40x29 23x34 31. 27-22 17x39
 32. 38-33 39x28 33. 32x01 14-19 34. 01x40

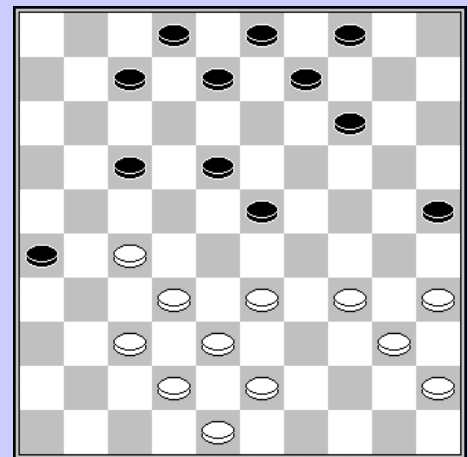
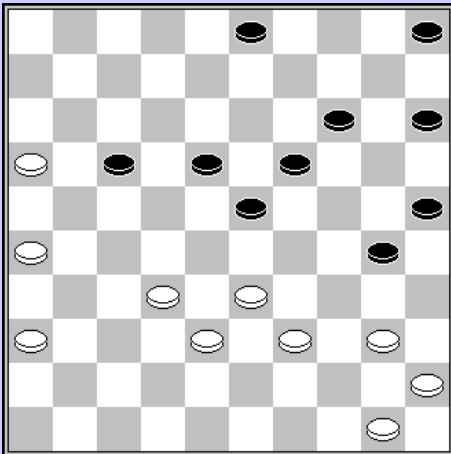

Verpoest H. – Collet

Zwart staat wellicht reeds verloren, maar na zijn laatste zet, 24-30 is het onmiddellijk uit.

40. 26-21 17x26 41. 36-31 26x28 42. 33x35

Pellens – Claessens

Op zijn eigen typische wijze haalt Frans weer de punten binnen.

43. 20-14?
 43. ... 28-33 44. 38x29 27-32 45. 37x28 22x35

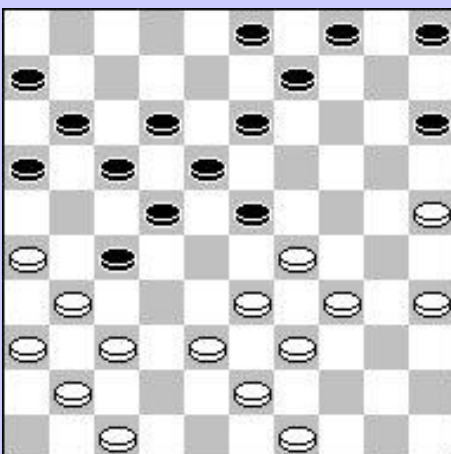
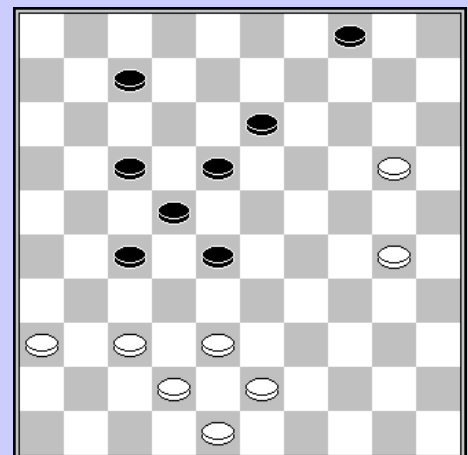

Verschuieren – Collet

24. 04-10 25. 34-30 23x34 26. 33-29 34x23
 27. 26-21 17x26 28. 25-20 15x24 29. 30x19

Hermans – Verpoest O.

30. 34-30 25x23 31. 22-18 13x22
 32. 33-29 24x33 33. 39x06

Wit breekt door voor 1 schijf, maar zwart heeft een vangstelling, dam nemen kan dus niet. Zwart maakte remise.

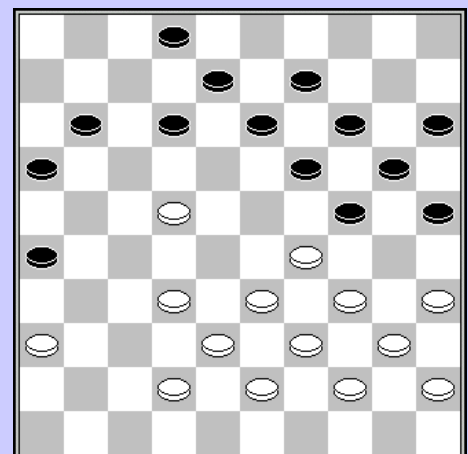

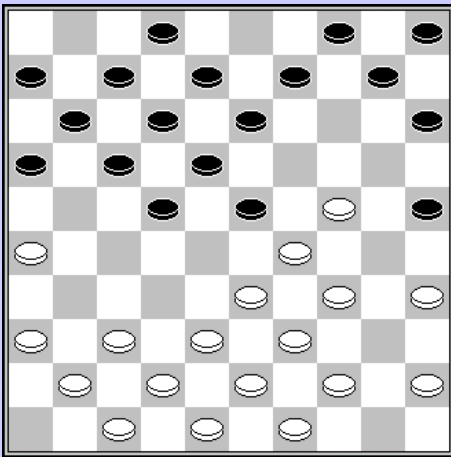

Marini - Claessens

Het was nog redelijk vroeg in de partij en Frans was nog niet opgewarmd.

13. ... 10-14 14. 24-19 13x24 15. 29x20 15x24
16. 34-30 25x34 17. 39x28

Het getik met de schijven deed hem wakker schieten, hij rechtte de rug en sleepte remise uit de brand.

Claessens – Michiels

45. ... 17-22 46. 33-29 23x21 47. 26x06 35-40
48. 45x34 24x35 49. 06-01

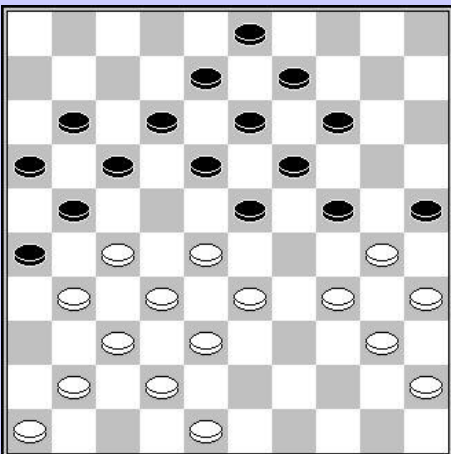
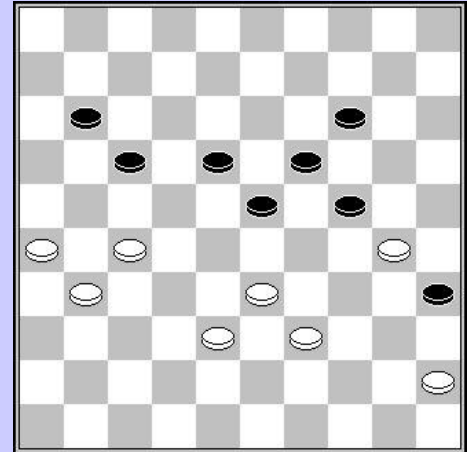

Collet – Domb

26. ... 23-29 27. 34x23 18x29 28. 28-23 19x39
29. 30x10 29-34 30. 40x29 09-14 31. 10x19 13x33
32. 38x29 39-44

Marini – Vandenberg

37. 37-32 27x38 38. 33x42 22-28 39. 23x32 13-19
40. 24x22 17x48 41. 15x24
En toen viel zwart's vlag.

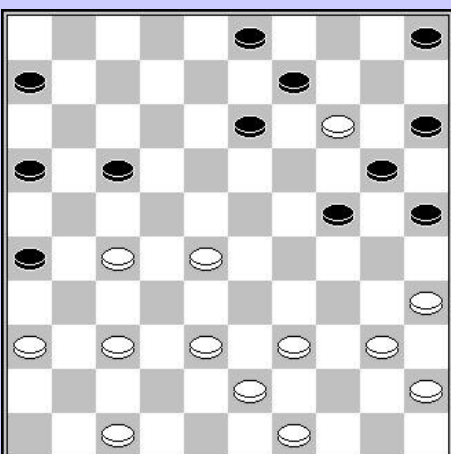
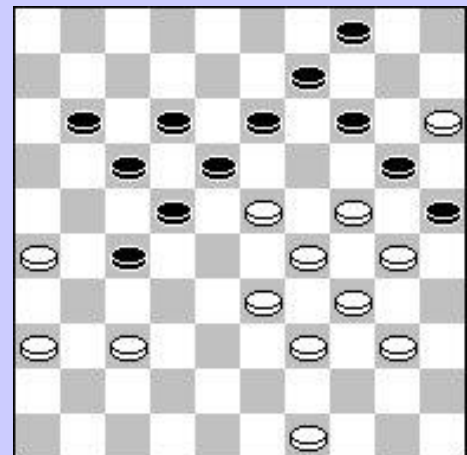

Michiels – Hermans

28. ... 17-21 29. 37-31 21x23 30. 40-34 26x37
31. 38-32 37x28 32. 34-30 25x34 33. 39x08 03x12
34. 14x03 20-24 35. 03x20 15x24

1986

Claessens – Berden

11. ... 07-11?
 12. 35-30 24x35 13. 33-28 22x24
 14. 34-29 23x34 15. 39x19 13x24
 16. 26-21 16x27 17. 31x04

De witte dam is geen lang leven beschoren, en wordt met gelijke stand onschadelijk gemaakt. Logische uitslag : remise

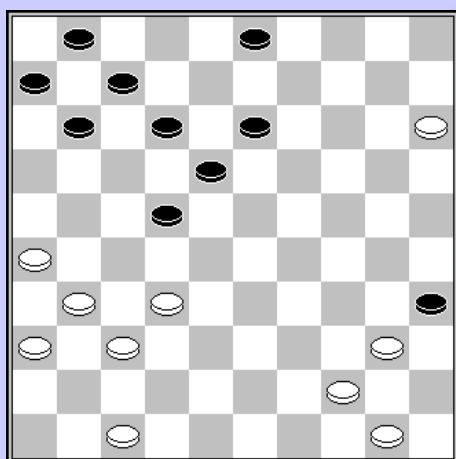
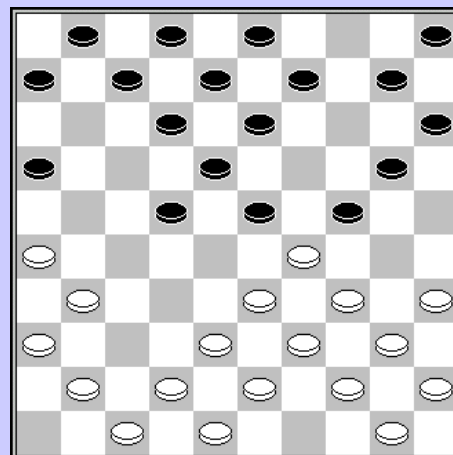

Michiels – Marini

31. ... 19-24?
 32. 44-39 35x44 33. 32-28 23x34
 34. 50x10

Verschuere D. – Werrebrouck

Zwart besluit een combinatie te nemen.

30. ... 22-28 31. 23x32 14-19 32. 25x23 12-18
 33. 23x12 11-17 34. 12x21 16x47

Doch na :

35. 40-34 05-10 36. 34-29 47x20 37. 39-33 20x31
 38. 36x27

Is alles weer volkomen gelijk.

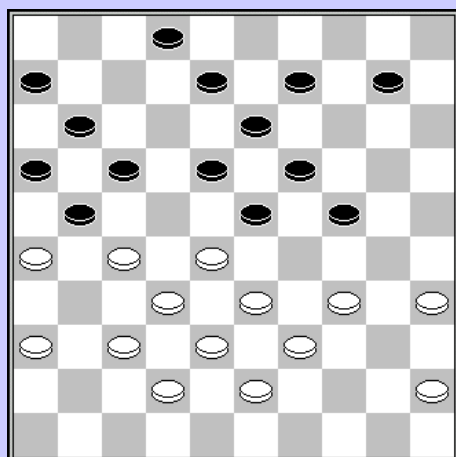
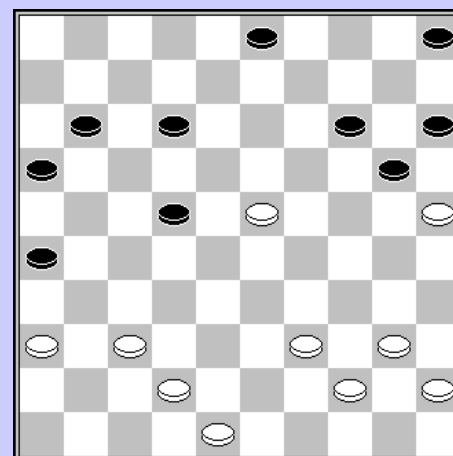

Verpoest O. – Claessens

In een toch al verloren stand maakt Frans een foutje dat het einde nog versnelt.

30. ... 02-07?
 31. 27-22 18x27 32. 36-31 27x36 33. 28-22 17x28
 34. 26x17 11x22 35. 34-29 23x34 36. 32x01 22-28
 37. 39x08 28x48 38. 08-03 48-25 39. 01-23 10-15
 40. 23-14

Casariil – Domb

Zwart besluit een doorbraak naar dam te nemen, maar de dam wordt onschadelijk gemaakt, en levert hem schijfverlies op.

- 14. 37-32 25-30 15. 34x25 14-19 16. 25x23 08-13
- 17. 29x20 18x29 18. 33x24 22x44 19. 41-37 44-50
- 20. 20-15 21-27 21. 32x21 50-28 22. 21-16 28x46
- 23. 47-41 46x30 24. 35x24

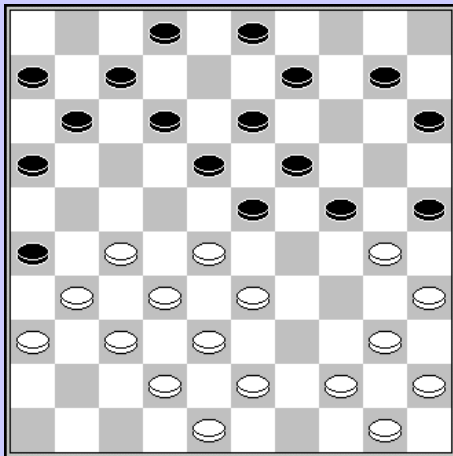
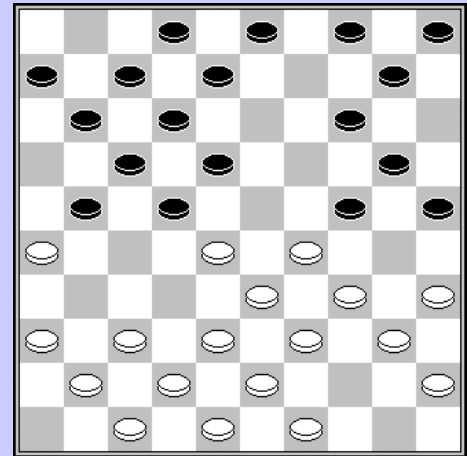

Verpoest O. - Werrebrouck

- 19. 20-25 20. 28-22 25x34 21. 40x20 15x24
- 22. 35-30 24x35 23. 33-29 23x34 24. 27-21 26x28
- 25. 32x05 11-17 26. 44-40 35x44 27. 50x30 13-19
- 28. 05x11 06x17 wit +1

Casariil – Marini

- 33. ... 10-15?
- 34. 22-17 21x12 35. 27-22 18x27 36. 32x21 16x27
- 37. 34-30 25x34 38. 40x07

Met 33. 03-08 had zwart de doorbraak onschadelijk kunnen maken.

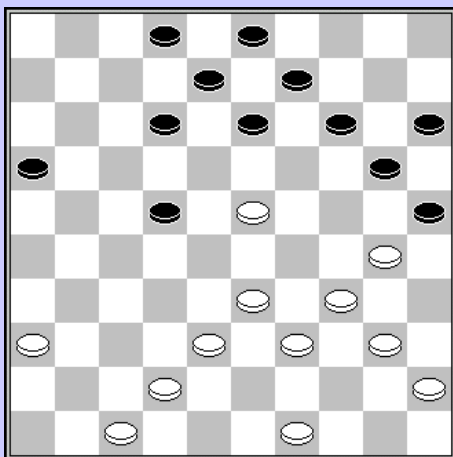
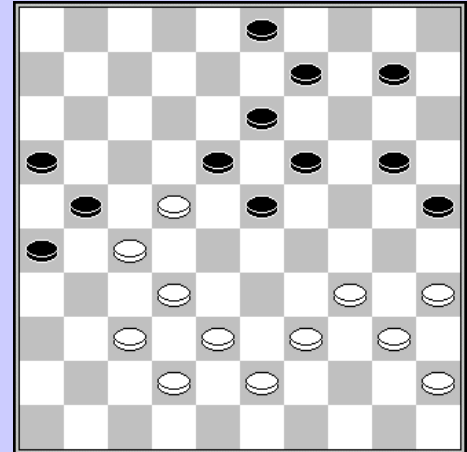

Claessens – Conrad

Frans laat zich verrassen door een erg geniepig zetje

- 35. 33-29? 14-19 36. 23x14 20-24

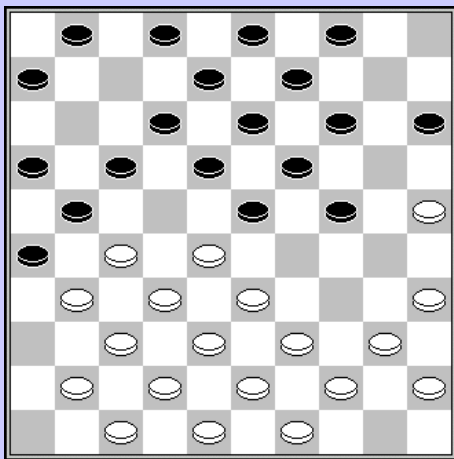

Werrebrouck – Willems

Nog een pareltje uit de openingstheorie

14. 40-34?
 14. ... 17-22 15. 28x17 24-29 16. 33x24 19x30
 17. 35x24 14-20 18. 25x14 09x40 19. 44x35 23-28
 20. 32x23 21x32 21. 38x27 12x32 22. 23x12 08x17
 23. 37x28 26x46 24. 39-34 46x40 25. 45x34

Willems – Verschueren D.

31. 22-17?
 31. 24-30 32. 25x34 14-20 33. 15x24 19x48
 34. 17x19 18-22 35. 27x18 26-31 36. 37x17 48x46

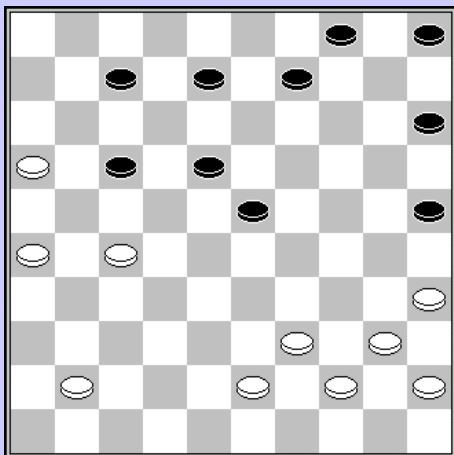
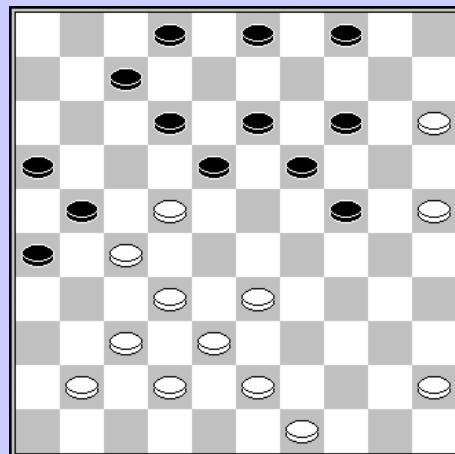

Berden – Domb

Of zwart hier een lokzet speelde met 20-25 is niet duidelijk, wel dat wit in een zetje trapt.

28. 31-27?
 28. ... 25x34 29. 27x16 34-40 30. 45x34 24-29
 31. 34x23 07-12 32. 16x18 13x22 33. 28x17 19x50

Werrebouck – Conrad

Wit neemt het zekere voor het onzekere en wikkelt af naar remise.

33. ... 08-12 ?
 34. 26-21 17x26 35. 27-22 18x27 36. 16-11 07x16
 37. 35-30 25x34 38. 40x07

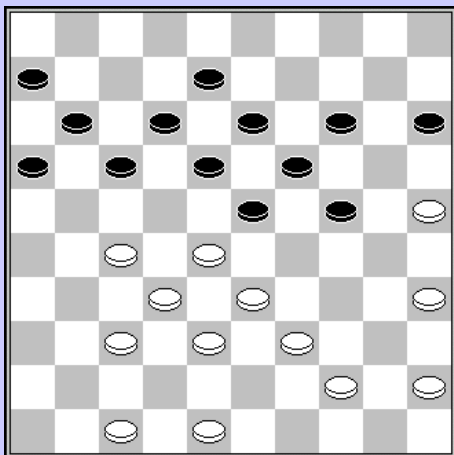
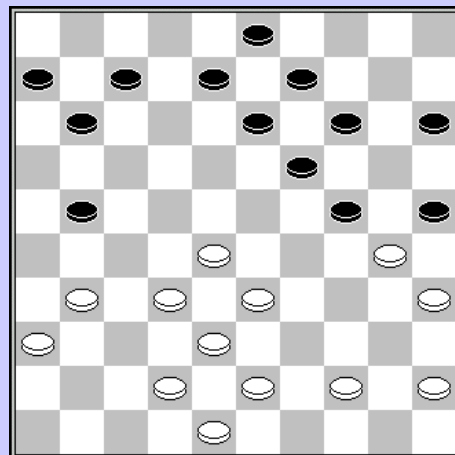

Michiels – Claessens

33. ... 07-11?
 34. 27-22 18x27 35. 32x21 23x34 36. 44-40 17x26
 37. 40x07 11x02 38. 33-29 08-13 39. 29-24 19x30
 40. 35x24 02-08 41. 25-20

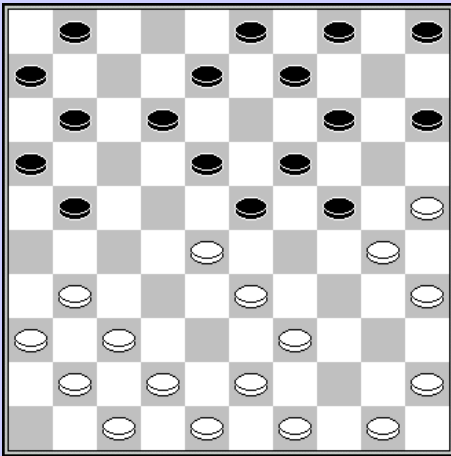

Casril – Verpoest O.

14. 32-28?
 14. ... 23x32 15. 37x28 14-20
 16. 25x23 18x38 17. 43x32 21-26 18. 30x19 26x46
 19. 47-41 46x37 20. 42x31 09-13 21. 45-10 13x24

En zwart was een schijfje rijker, voldoende voor partijwinst.

Claessens – Willems

Wit dwingt zwart op de knieën met een wel erg verrassend zetje

31. ... 11-17?
 32. 37-32 26x46 33. 27-22 18x27 34. 32x01 46x40
 35. 35x44 16-21

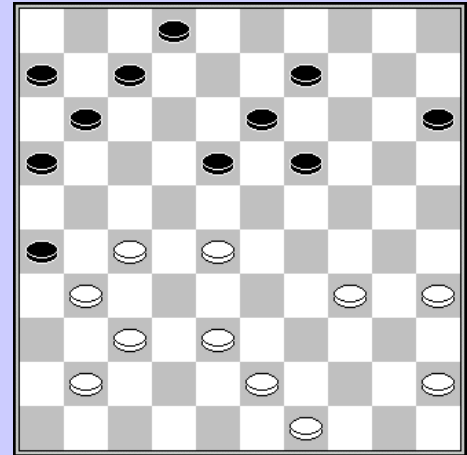

Werrebrouck – Marini

Zwart neemt een verkeerde ruil, indien hij eerst anders slaat is er niets aan de hand.

17. ... 18-23 18. 29x18 12x23? 19. 27-22 17x28
 20. 26x17 11x22 21. 33-29 24x33 22. 38x27 19-24
 23. 32x23 24-30 24. 35x24 20x18

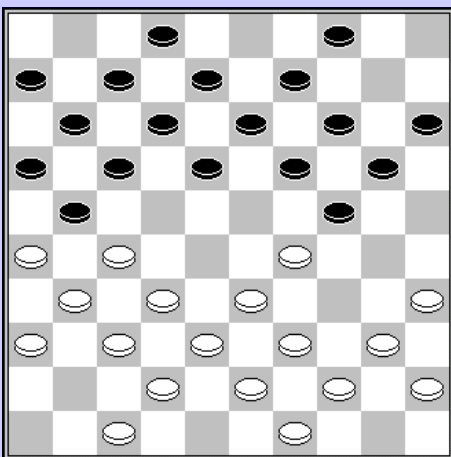

Conrad – Verpoest H.

32. 42-37? 24-29 33. 33x24 19x30 34. 28x17 20-24
 35. 22x13 11x35

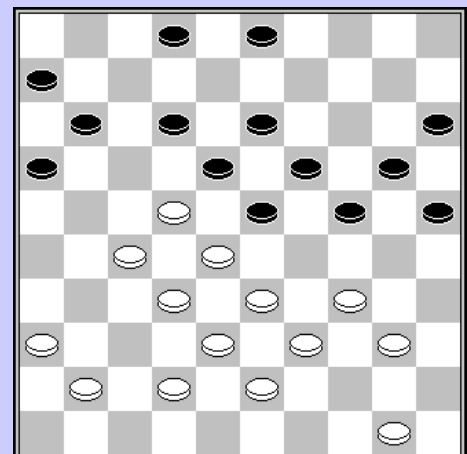

Berden – Werrebrouck

Wit neemt een combinatie die uiteindelijk niets oplevert, noch materieel, noch positioneel

20. 37-31 26x46 21. 48-42 46x28
 22. 33x22 18x27 23. 29x16

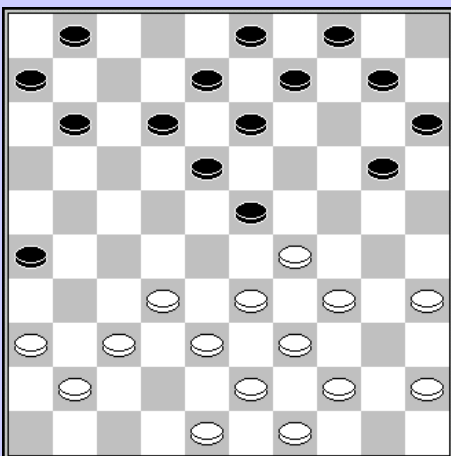

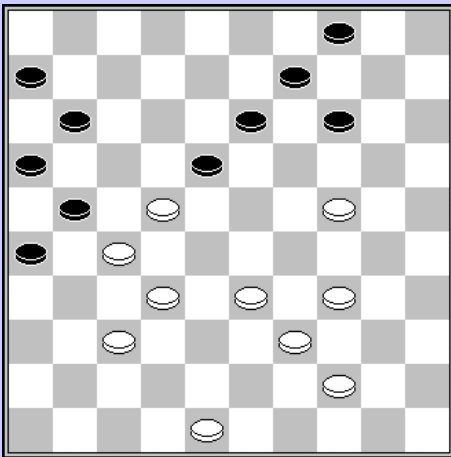

Marini – Verpoest H.

40. 28-22?

Laat een combinatie toe, die gelukkig voor wit niet verliezend is

40. ... 26-31 41. 37x17 16-21 42. 27x07 18x49 =

Domb – Marini

Wit besluit een damzet uit te voeren, die echter niet winnend is

19. 35-30 24x44 20. 45-40 44x35 21. 33-29 23x34
 22. 39x30 35x24 23. 28-22 17x28 24. 32x01 21x32
 25. 38x27 24-30 26. 25x34 13-18 27. 01x29 20-24
 28. 29x20 15x24

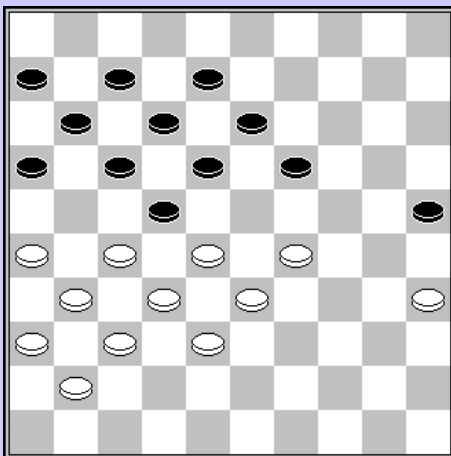
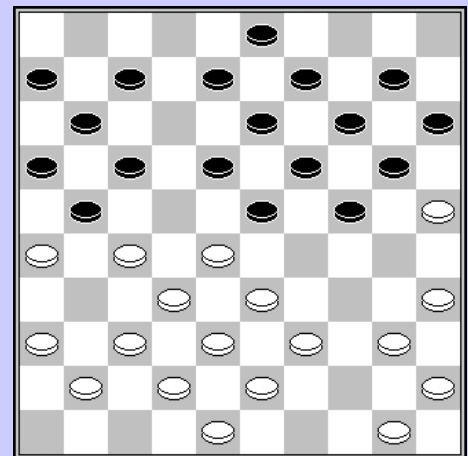

Verpoest O. – Willems

40. ... 19-24?

41. 29x20 25x14 42. 28-23 18x29 43. 27x20

Na 40. ... 19-23 41. 28x19 13x24 42. 29x20 25x14 blijft het gelijk.

Borghoms – Hermans (2^{de} klasse)

21. 34-29 27-31 22. 36x27 17-22 23. 27x18 12x45
 24. 44-40 45x34 25. 39x19 13x24

En ik sleepte nog een remise uit de brand.

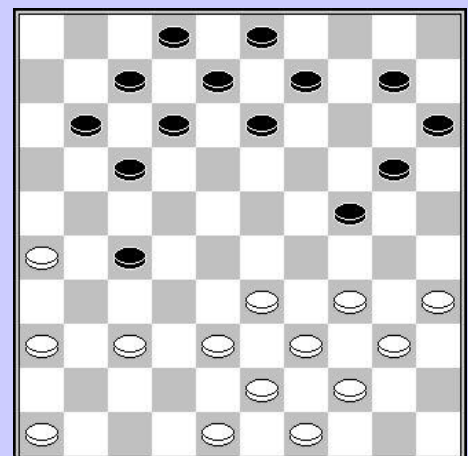

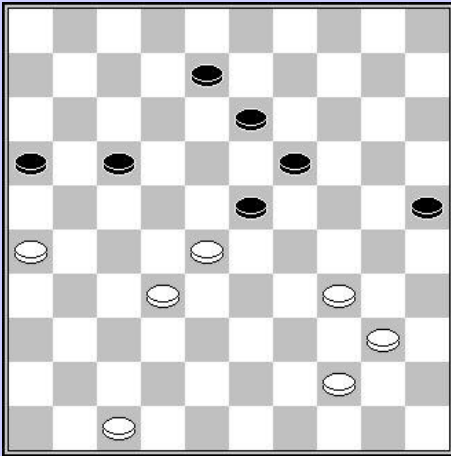

Borghoms – Pellens (2^{de} klasse)

45. ... 13-18 46. 26-21 16x38 47. 44-39 23x32
48. 39-33 38x29 49. 34x03

Hermans – Lemaitre (2^{de} klasse)

25. ... 12-18 26. 37-32 18x27 27. 32x12 08x17
28. 28-23 19x28 29. 30x08 03x12 30. 33x22 17x28
31. 39-33 28x30 32. 35x13

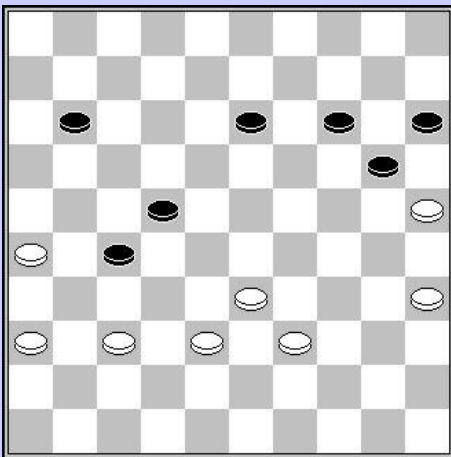
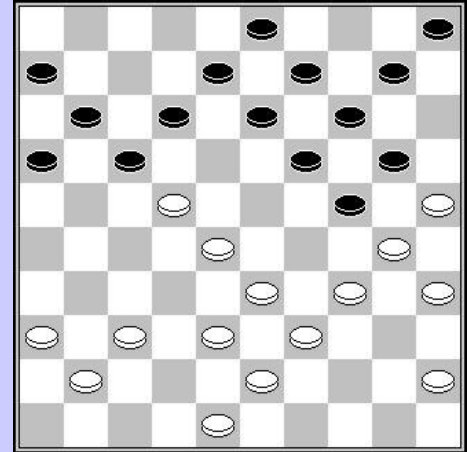

Lemaitre – Grau (2^{de} klasse)

48. ... 20-24 49. 26-21 27x16 50. 25-20 14x25
51. 33-29 24x31 52. 36x09

Marini – Berden

34. ... 20-24 35. 33-29 24x33 36. 28x39 17x28
37. 34-29 23x34 38. 32x14 21x41 39. 36x47 16-21
40. 39x30

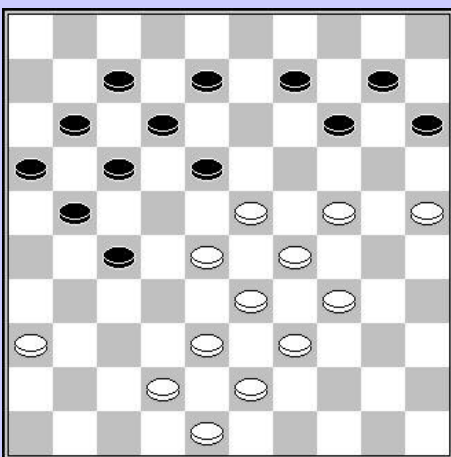
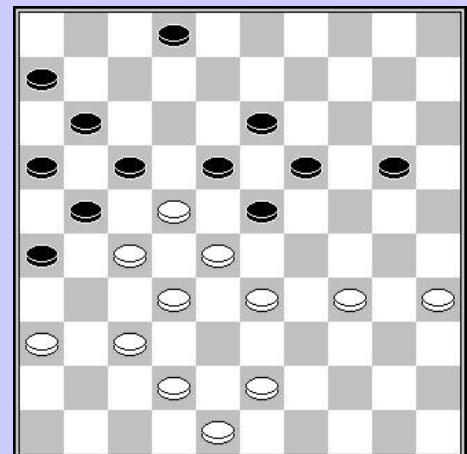

Pellens – Hermans (2^{de} klasse)

36. 42-37 21-26 37. 24-20 15x24 38. 29x09 18x40
39. 09x18 12x41 40. 36x47

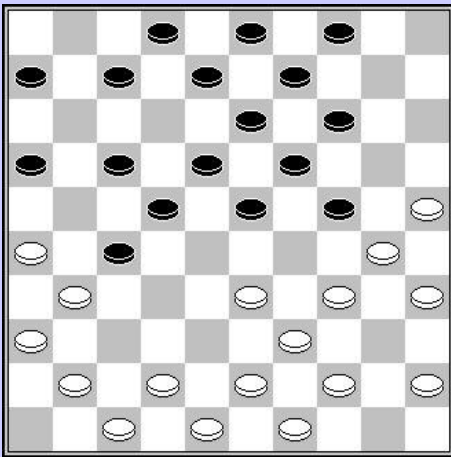

Verpoest H. – Claessens

18. ... 07-12 19. 34-29 23x34 20. 44-40 14-20
 21. 25x23 18x38 22. 40x20

1987

Conrad – Marini

20. 42-37 ?
 20. ... 24-29 21. 33x22 07-12 22. 28x19 17x28
 23. 26x17 12x21 24. 32x23 21x41 25. 48-42 41-47
 26. 34-29 25x34 27. 39x30 47-36 28. 38-32 36x47

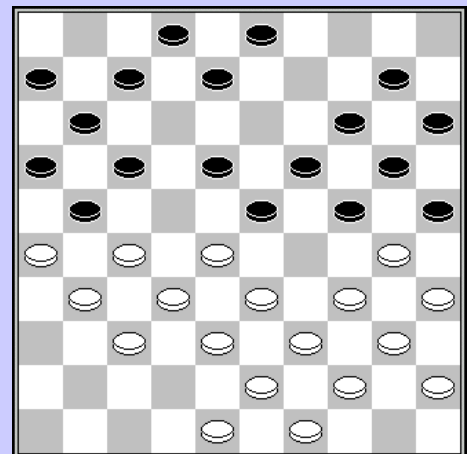

Borghoms – Verpoest H.

Zwart, die later de partij won, mist hier een combinatie.
 Zie ook volgende diagram

19. ... 19-24
 - 20. 28x30 04-10 21.34x23 14-20
 22.25x14 10x26 z+
 - 20. 28x10 05x14 21.34x23 12-18
 22.23x12 08x26 z+

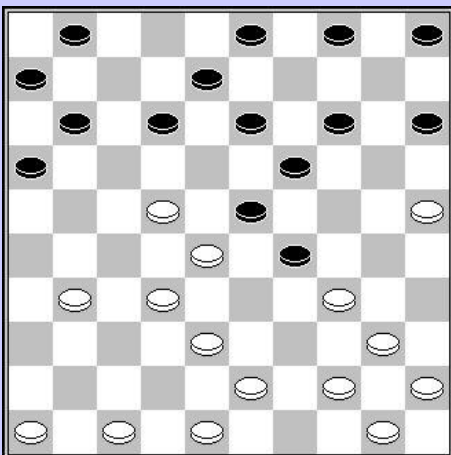

Borghoms – Verpoest H.

Enkele zetten later was Hugo wel bij de pinken, en haalde als volgt uit...

24. ... 11-17 25. 22x11 16x07 26. 27x16 07-11
27. 16x18 13x31

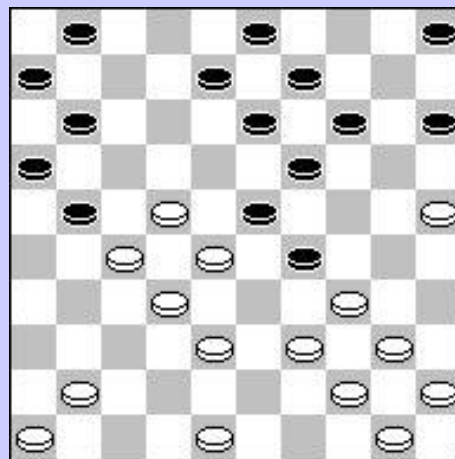
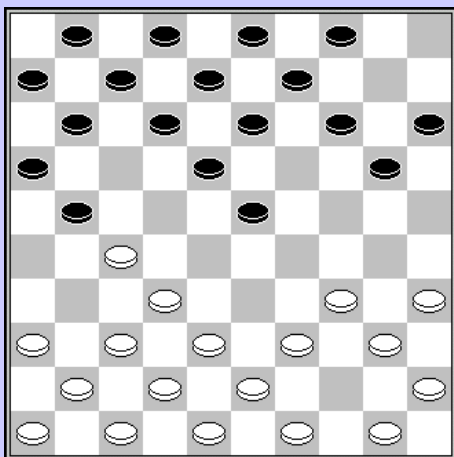

Marini – Pellens

Een bekende combinatie die we al eerder tegen kwamen in deze reeks.

07. ... 10-14?
08. 27-22 18x27 09. 36-31 27x36 10. 32-27 21x32
11. 37x10 09-14 12. 10x19 13x24

Verpoest O. – Vandenberg

Zwart forceert remise

32. ...21-26
33. 33-28 26x37 34. 32x41 18-22 35. 27x07 08-12
36. 07x18 13x42 37. 41-37 42x31 38. 36x27

Na 37. 39-33 kan zwart geen dam nemen, en dreigt 33-29 en 34-30. Zwart maakt echter remise met 37. 09-13 en na 40x49 20-24 en 24-30

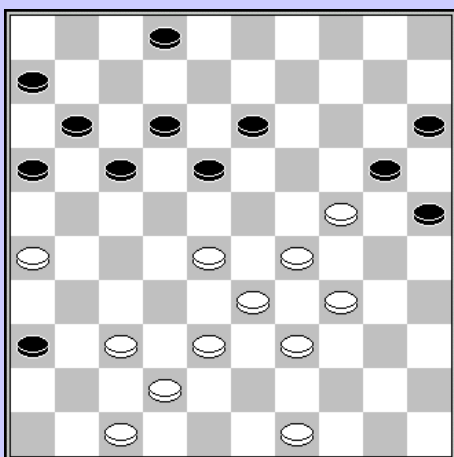
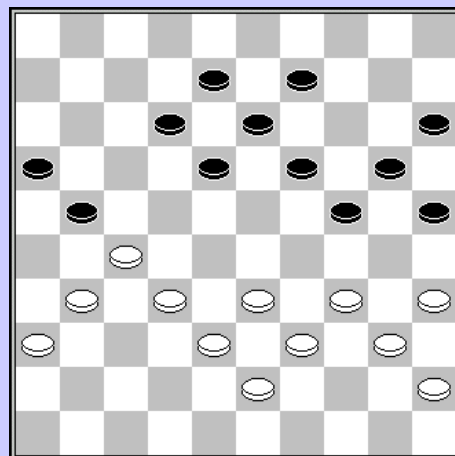

Lemmens – Conrad

35. ... 18-22 ?
36. 37-31 36x27 37. 26-21 17x26
38. 28x19

In de diagramstand verliezen andere zetten eveneens.

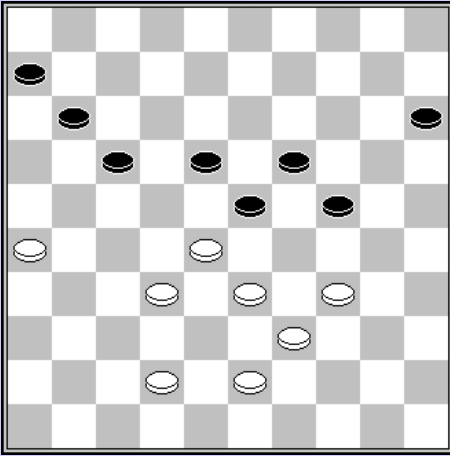

Marini – Grau

Zwart kiest eieren voor zijn geld en combineert naar remise.

43. 24-29

44. 33x22 15-20 45. 28x19 17x48 46. 19-13 20-24

Verpoest O. – Borghoms

26. 35-30 24x35 27. 34-29 23x34 28. 39x30 35x24
 29. 28-22 17x28 30. 32x01 21x41 31. 36x47 20-25
 32. 01-34 13-18 33. 34x01 19-23 34. 01x20 15x24

En ondanks een schijf achter slaagde ik erin Oscar een punt af te snoepen.

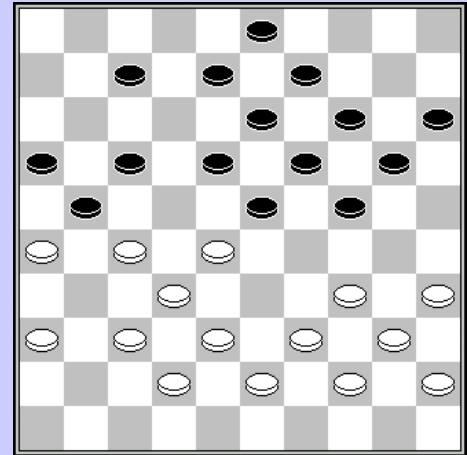

Woestenborghs – Verpoest O.

20. 31-27? 22x31

21. 36x27 24-30 22. 25x23 17-22 23. 27x18 13x22

24. 28x17 19x46 25. 40-34 12x21 26. 16x27

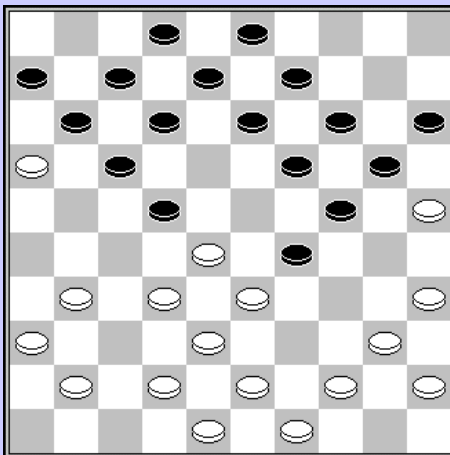

Pellens – Lemmens

22. 39-34? 32-38 23. 43x32 14-19 24. 23x14 13-19
 25. 14x23 04-10 26. 25x14 10x46

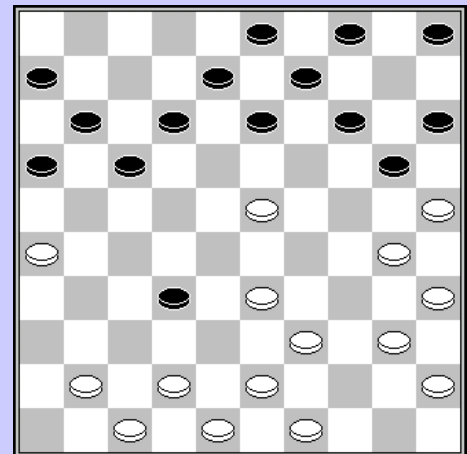

Borghoms – Verschueren D.

23. 13-19 ?

24. 33-28 22x33 25. 38x29 19x28 26. 31x33

En omdat ik nog een lange verplaatsing voor de boeg had, en niet veel zin had nog enkele uren achter het bord te zitten, stelde ik remise voor.

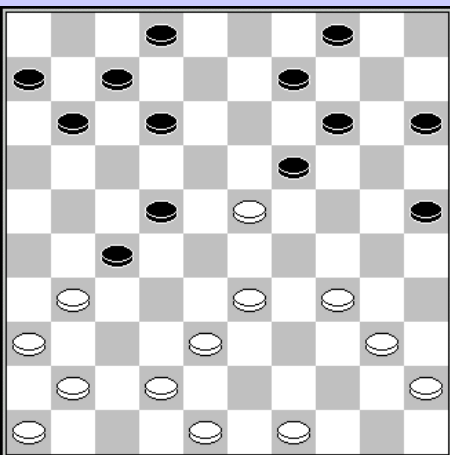

Verschueren D. – Marini F.

39. ... 13-19 ?
 40. 28-23 19x28 41. 33x11 06x17 42. 27-22 17x28
 43. 39-33 28x39 44. 43x14

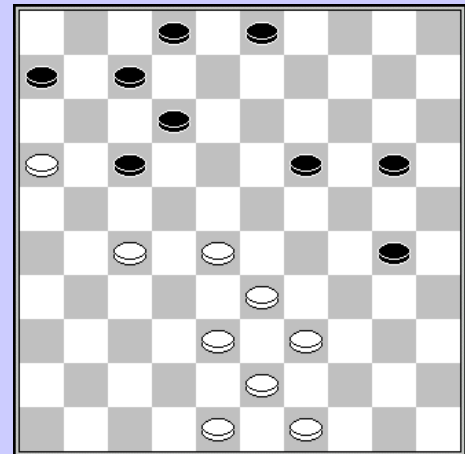
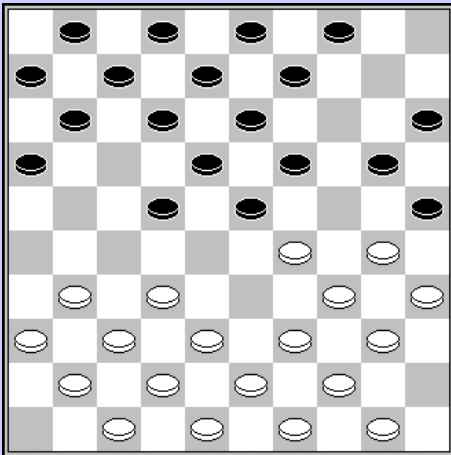

Verpoest O. – Lemmens

10. 30-24? 19x30
 11. 35x24 25-30 12. 34x14 23x45 13. 14-10 09-14
 14. 10x19 22-28 15. 32x23 18x20 16. 38-33 13x24
 17. 44-40 45x34 18. 39x19 04-10 19. 43-39 03-09
 20. 39-34 09-13 21. 37-32 13x24 zw+

Conrad – Borghoms

38. 09-14?
 39. 32-27 23x34 40. 40x18 17-22 41. 18-12 07x18
 42. 27-21 22-27 43. 21x32

i.p.v. 09-14 was 23-29 veel sterker, bv
 38. ... 23-29 39. 48-42 13-18 40. 42-37 19-23

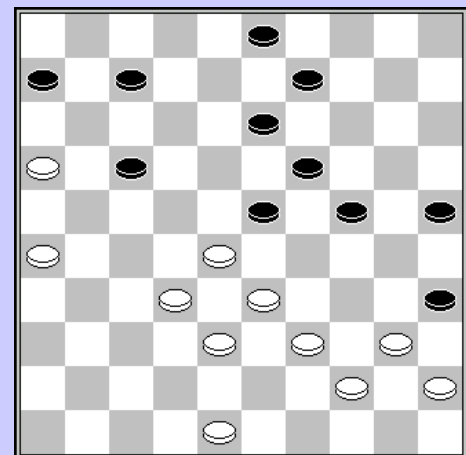
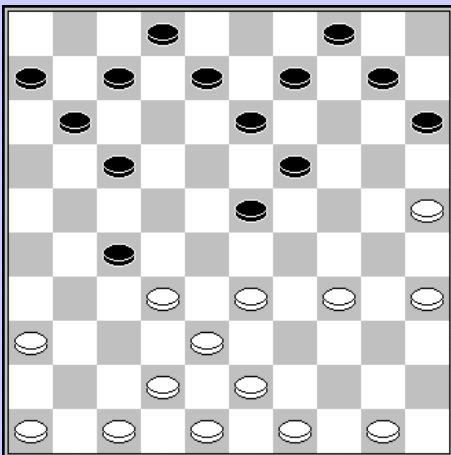

Borghoms – Grau

19. ... 07-12 ?
 20. 32x21 17x26 21. 25-20 15x24
 22. 33-29 24x33 23. 38x16

Verpoest O. – Pellens

29. ... 13-19?
 30. 24x13 08x28 31. 29-24 20x29 32. 34x21 16x27
 33. 33-28 22x42 34. 31x13 42x31 35. 36x27
 Materieel blijft het gelijk, maar de witte schijf op 13
 speelt zwart parten en bepaalt de uitslag van de partij
 2-0

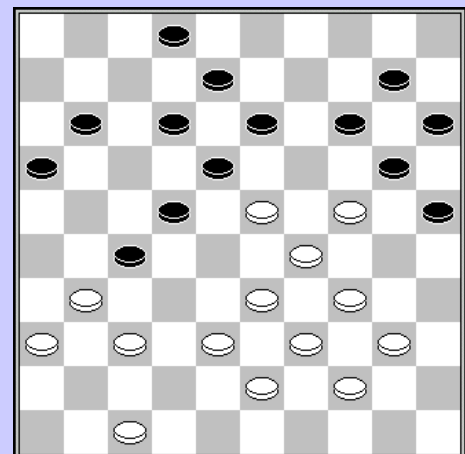

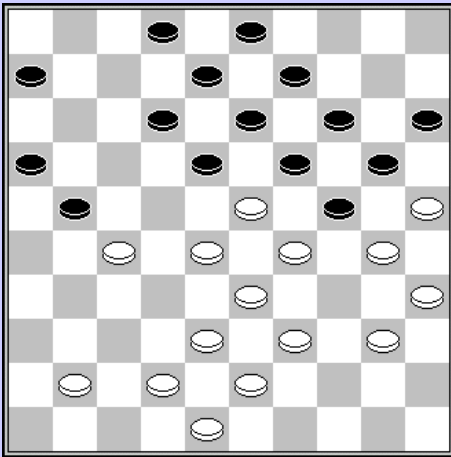

Grau – Woestenborghs

31. 38-32? 12-17 32. 23x12 13-18 33. 12x23 17-22
 34. 28x26 19x46 35. 30x10 46x05 36. 25x14 05x45

Verpoest O. – Conrad

19. ... 19-23? 20. 32-28

En zwart gaf op, er zou nog volgen :

20. ... 23x32 21. 37x28 22x33
 22. 31x22 17x28 23. 26x19 14x23 24. 38x18

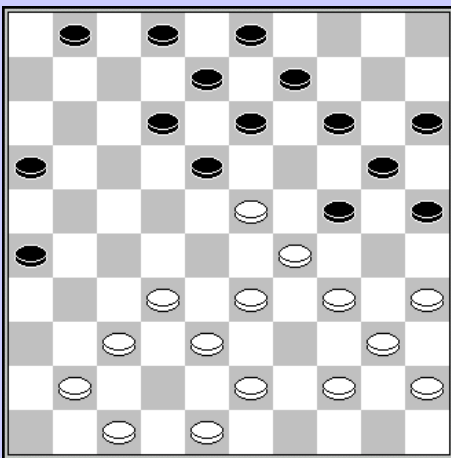
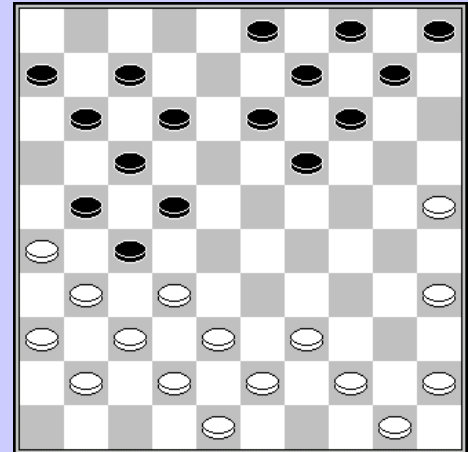

Woestenborghs – Lemmens

26. 28-23?
 26. ... 26-31 27. 37x26 25-30 28. 34x25 13-19
 29. 44-39 19x46 30. 38-32 46x34 31. 39x10 15x04
 32. 25x14 09x20 zw+

Conrad – Verpoest H.

Zwart trapt in een venijnige valstrik.

40. ... 22-27?
 41. 29-24 27x20 42. 15x02 12-18 43. 02-35 21-27
 44. 28-23 18x29 45. 40-34 29x40 46. 35x03

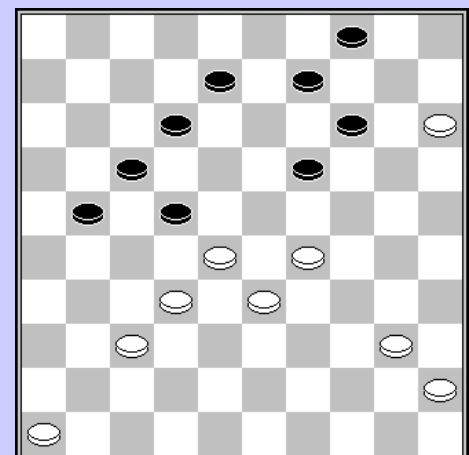

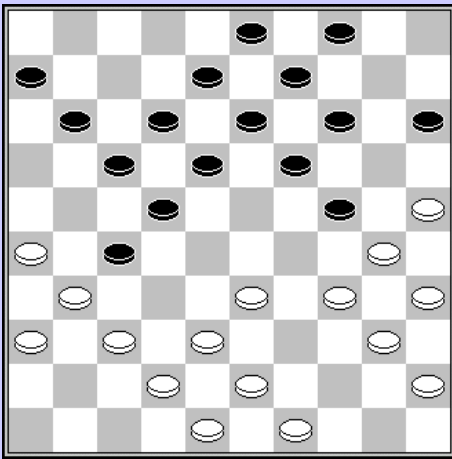

Lemmens – Borghoms

De damzet die zwart neemt blijkt te duur, maar veel beter is er ook niet voorhanden.

- 22. ... 17-21?
- 23. 26x28 27-32 24. 38x27 14-20 25. 25x23 18x47
- 26. 30x19 13x24 27. 34-29 24x22 28. 27x16 47-20
- 29. 40-34 20-14 30. 43-38 14x46 31. 38-32 46x40
- 32. 45x34

Grau – Verpoest O.

- 35. 43-38? 25-30 36. 34x25 24-29 37. 33x24 18-22
- 38. 27x18 13x42 39. 47x38 17-22

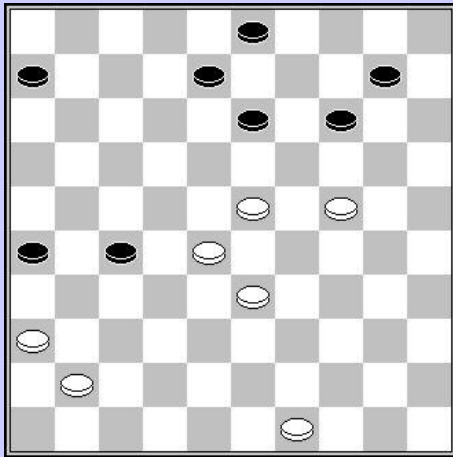
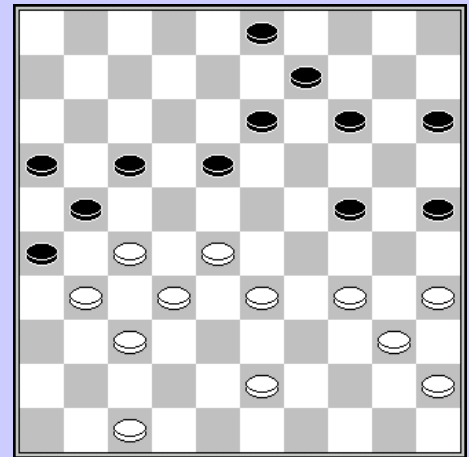

Pellens – Borghoms

- 45. 23-18 13x22 46. 28x17 14-20 47. 24x04 08-12
- 48. 17x08 03x12 49. 04x31 26x46



1988

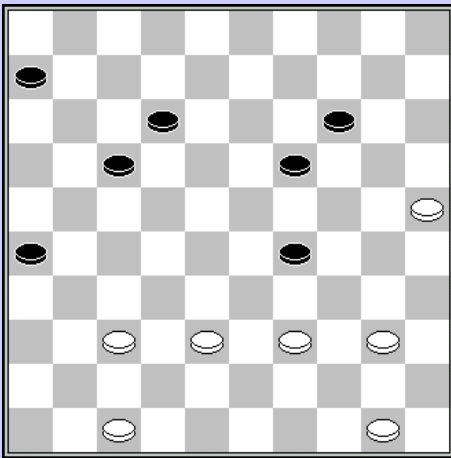

Verpoest O. – Claessens

37. ... 12-18 ? 38. 37-31 26x37 39. 47-42 37x48
40. 39-34 48x30 41. 25x21 w+

Borghoms – Verpoest O.

38. 30-25?
38. ... 23-29 39. 25x34 22-28 40. 32x23 18x49

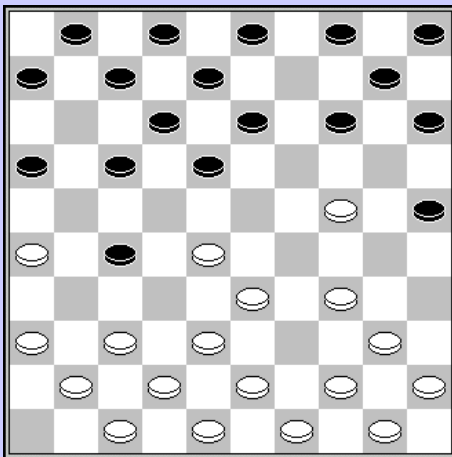
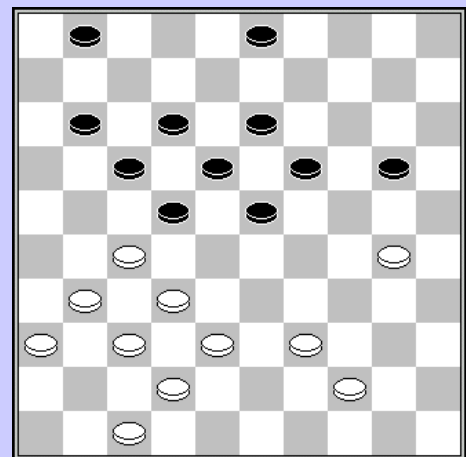

Pellens – Borghoms

10. 44-39? 27-32 11. 38x27 17-21 12. 26x17 12x23
13. 24-20 15x24 14. 34-29 23x34 15. 40x09 03x14

Hermans – Verpoest O.

Valere kon hier als volgt met een achtklapper de winst nemen.

28. 37-31 26x46 29. 42-37 46x21 30. 30-24 19x39

31. 43x34 21x30 32. 35x13

Hij verzuimde dit echter en speelde

28. 43-39? 19-24 29. 30x19 26-31 30. 37x26 17-21

31. 26x17 12x43 32. 42-38 43x32

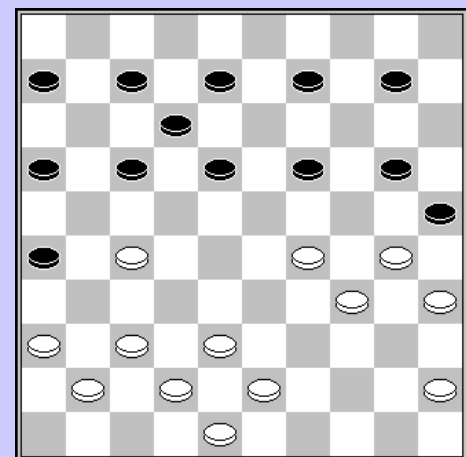

Claessens – Borghoms

35.... 07-12 ?

36. 27-21 16x27 37. 31x22 18x27 38. 38-32 27x38

39. 39-33 38x29 40. 34x03

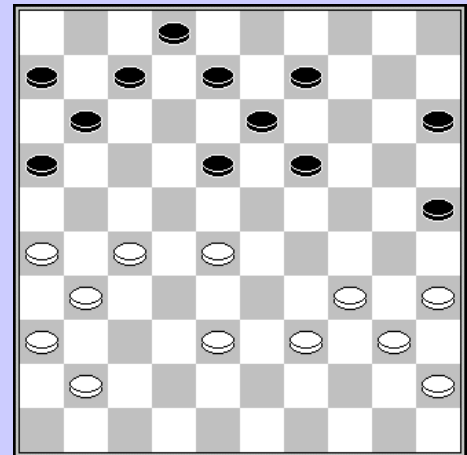
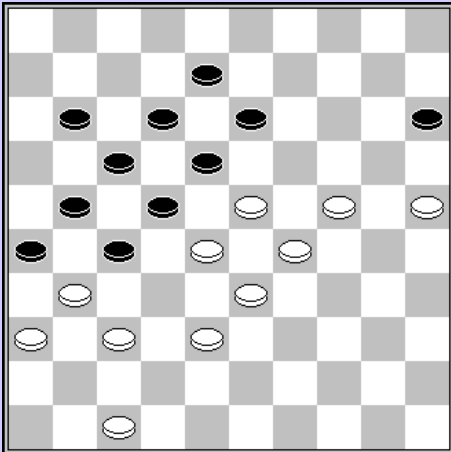

Verpoest O. – Casaril

42. 24-20 15x24 43. 29x20 18x29 44. 33x24 22x42

45. 31x22 17x28 46. 37x48

En Oscar wist de winst binnen te halen.

Borghoms – Michiels

07. 46-41 ?

07. ...17-22 08. 28x26 25-30 09. 35x15 14-20

10. 15x24 19x46

Dit zetje zal wel bekend zijn uit de openingstheorie, maar voor mij was het toen niet bekend.

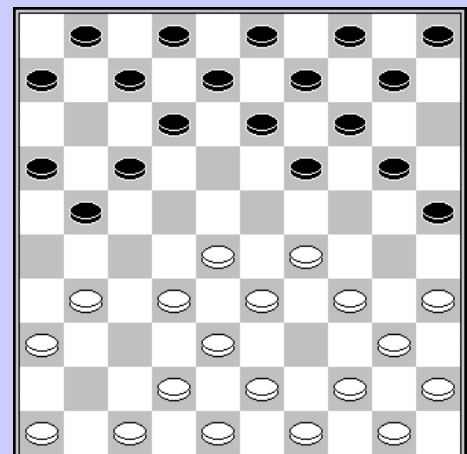
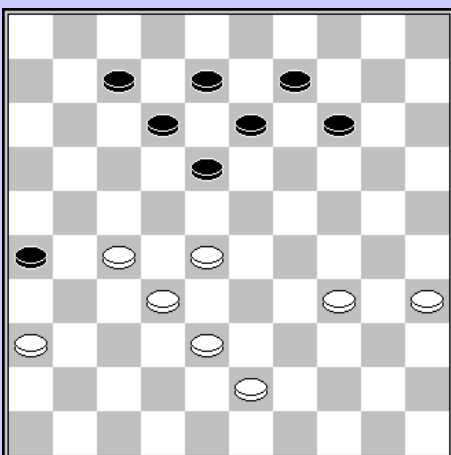

Vandeberg – Borghoms (1/2 finale)

45. ... 26-31 ?

46. 27-21 18-22 47. 31x12 13x42

Casaril – Marini (1/2 finale)

15. ... 20-24 ?
 16. 34-30 24x35 17. 33-29 23x34
 18. 39x30 35x24 19. 25-20 14x25
 20. 28-22 17x28 21. 32x05
 Een klassieker die het nog altijd doet.

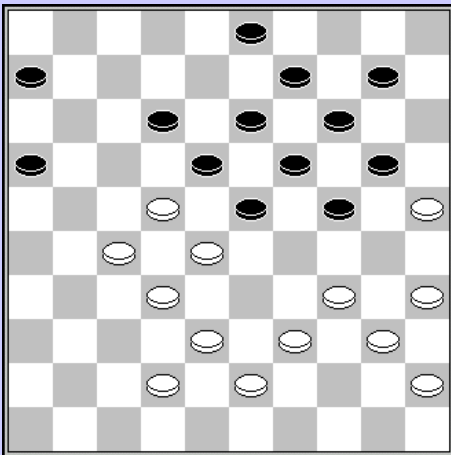
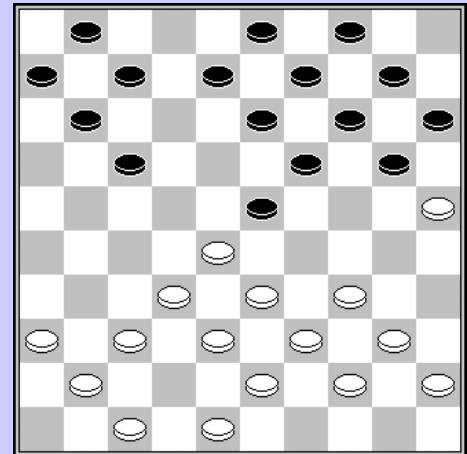

Grau – Massoz (1/2 finale)

31. 39-33 ?
 31. ... 16-21 32. 27x16 18x27 33. 32x21 23x32
 34. 38x27 12-18 35. 21x12 13-18 36. 12x23 19x37

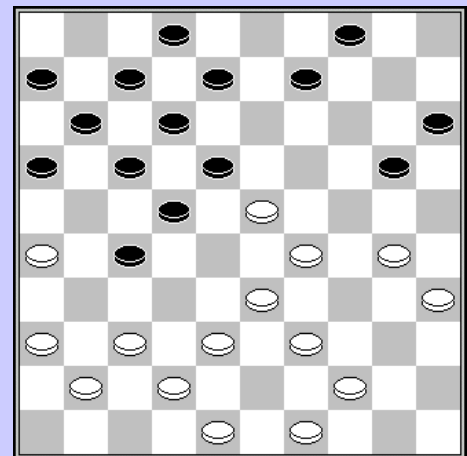

Grau – Werrebrouck (1/2 finale)

25. 37-31 ?
 25. ... 17-21 26. 26x28 20-25 27. 31x12 25x32
 28. 28x37 08x50

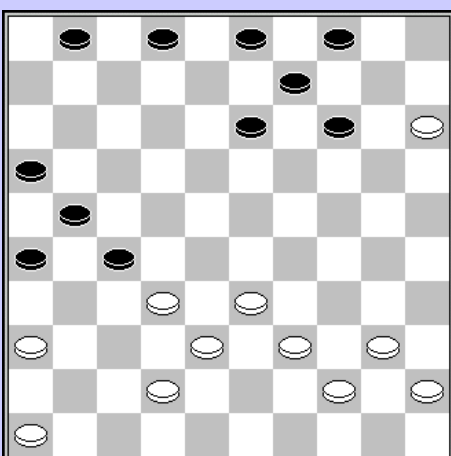

Massoz – Pellens (1/2 finale)

31. 40-34? 04-10 32. 15x04 13-18
 33. 04x31 26x48

Werrebrouck – Michiels (1/2 finale)

27. 37-32? 12-18 28. 21x12 23-29 29. 12x34 24-29
30. 34x23 19x46

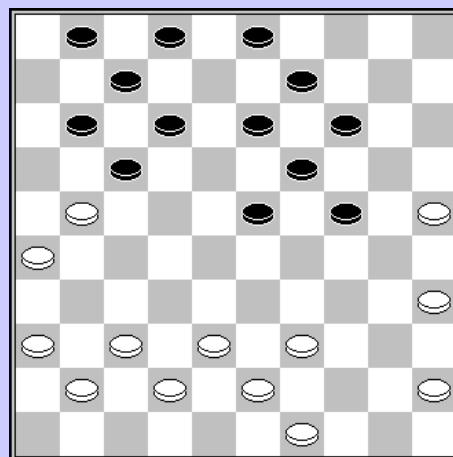
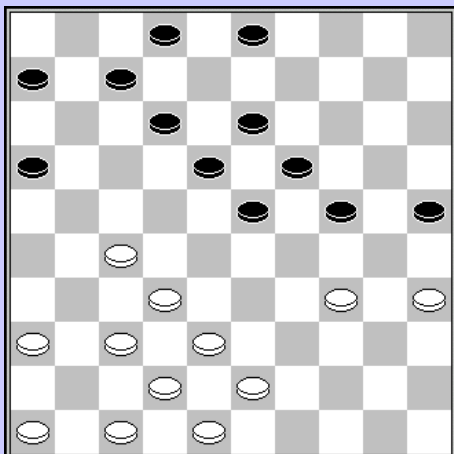

Marini – Massoz (1/2 finale)

26. 41-36? En wit gaf meteen op. Er zou volgen

26. ... 24-30 27. 35x24 19x39 28. 43x34 23-28
29. 32x23 18x40

1989

Marini – Vanbekbergen

24. ...09-14?
25. 24-19 14x32 26. 38x09
En zwart geeft op.

Na

26. ... 20-24 27. 29x20 25x03 is het materieel echter gelijk, en moet wit nog maar bewijzen dat er winst in de stand zit.

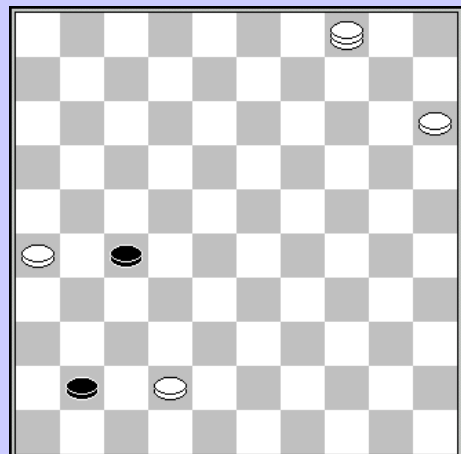
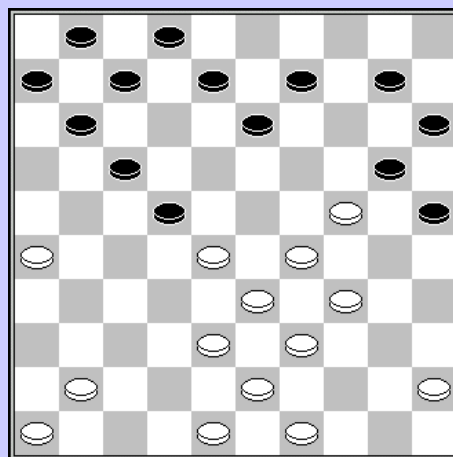

Lemmens – Marini

Wits laatste zet is 04-09 en de uitslag vermeld 2-0. Waarom zwart hier opgeeft is me totaal niet duidelijk want na 41-47 09x36/31 47x29 is er totaal geen winst meer te vinden.

Pellens – Marini

33. 38-33?
 33. ... 16-21 34. 27x16 18-22 35. 28x17 12x21
 36. 16x27 26-31 37. 37x26 19-23 38. 29x18 13x31
 39. 36x27 25-30 40. 35x24 20x49

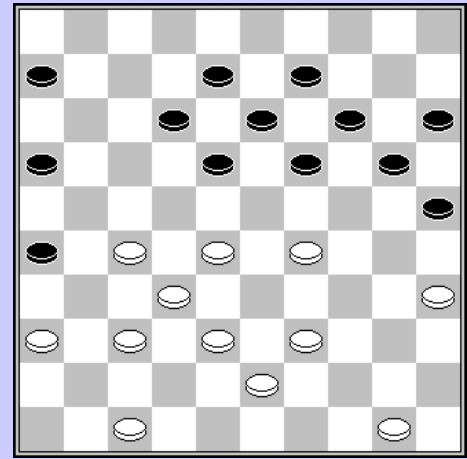
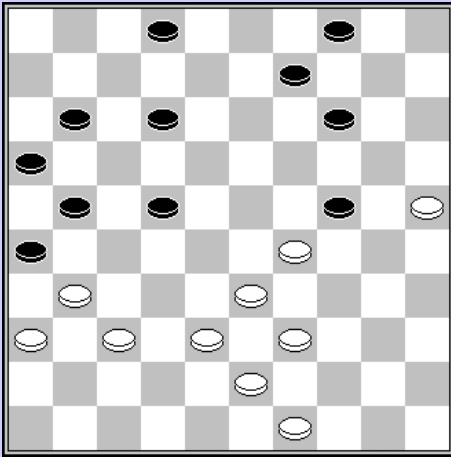

Grau – Lemmens

36. 34-29 ?
 36. ... 12-18 37. 29x20 09-13 38. 20x09 22-27
 39. 31x22 18x27 40. 09x18 27-31 41. 36x27 21x41

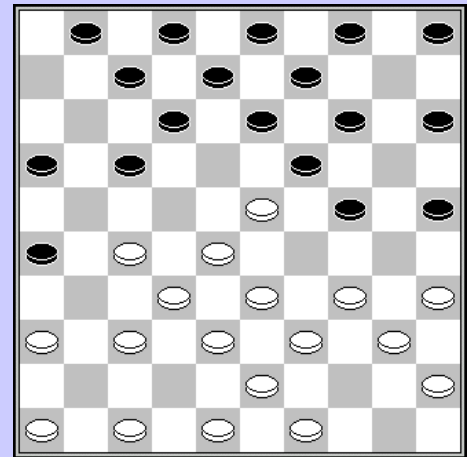

De Meulenaere – Vandenberg

14. 27-21? 16x27
 15. 32x21 17-22 16. 28x17 19x28 17. 33x22 24-30
 18. 35x24 13-19 19. 24x13 09x16 20. 38-32 12x21

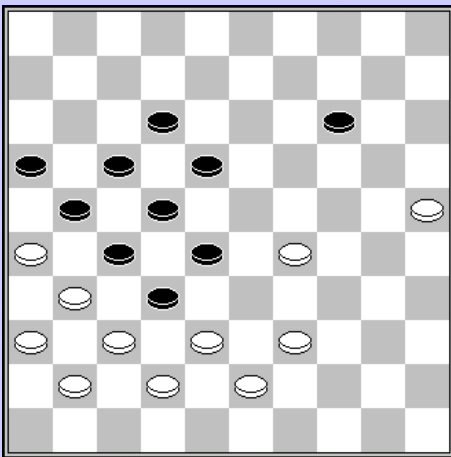

Marini – Michiels

Zwart staat al verloren maar probeert nog te ontsnappen uit de opsluiting

50. ... 28-33 ?
 51. 37x28 33x44 52. 43-39 44x24 53. 41-37 22x33
 54. 38x09

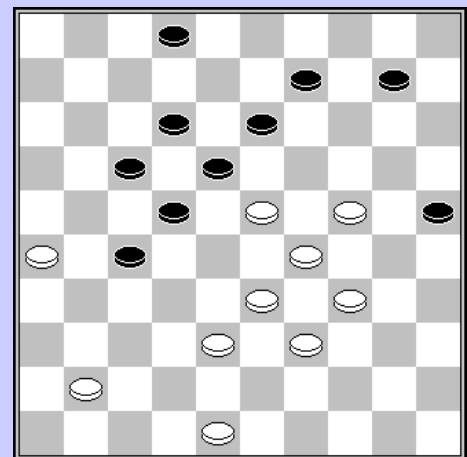

Verpoest O. – Casaril

42. ... 02-07?
 43. 24-19 13x24 44. 29x20 18x40 45. 20-14 10x19
 46. 39-34 40x29 47. 33x04 12-18 48. 38-33 27-32
 49. 41-37 32x41 50. 33-28 22x33 51. 04x24
 Het hoeft niet altijd even moeilijk te zijn.

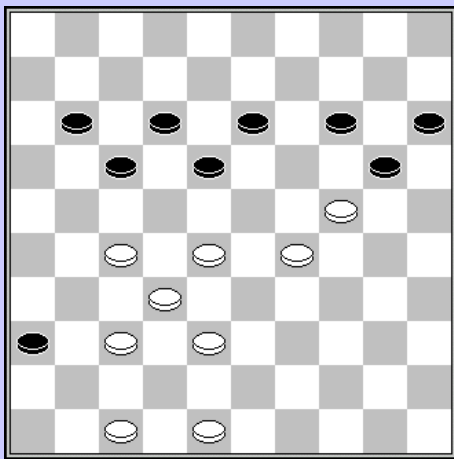

Pellens – De Meulenaere

24. 49-44? 22-28
25. 32x23 20-25 26. 29x20 19x49

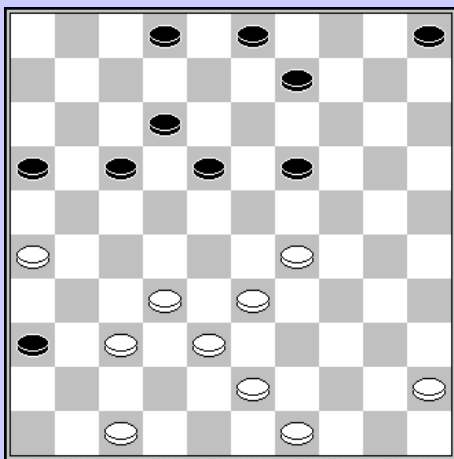

Vanbekbergen – Grau

43. 49-43? 18-23 44. 29x09 20x40 45. 35x44 25x34
46. 09x20 08-13 47. 39x30 28x48 48. 30-24 19x30
49. 20-14 13-19 50. 14x23 27-31 51. 26x37 48x31
52. 23-19 04-10 53. 15x04 31-36 54. 04x31 36x42
55. 47x38 30-34 56. 38-33 17-22

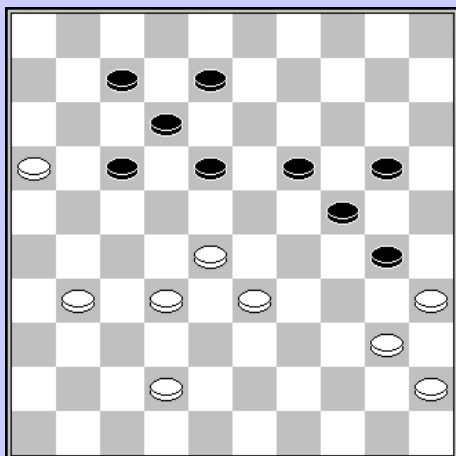

Verpoest H. - Grau

In de jaren 80 had ik in De Dam een rubriek waarin de achterloop 14-19 aan bod kwam. In veel gevallen bleek dat het begin van het einde van de partij. Hier nog zo'n voorbeeld.

43. ... 14-19? 44. 48-43 19x30 45. 29-23 18x29
46. 28-22 17x28 47. 32x14

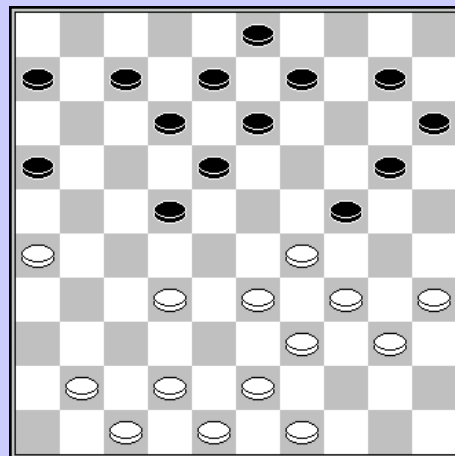

Marini – Vandenberg

35. 33-28? 19-23 36. 28x19 17-21
37. 26x08 02x31
Het hoeft geen vijf zetten diep te zijn.

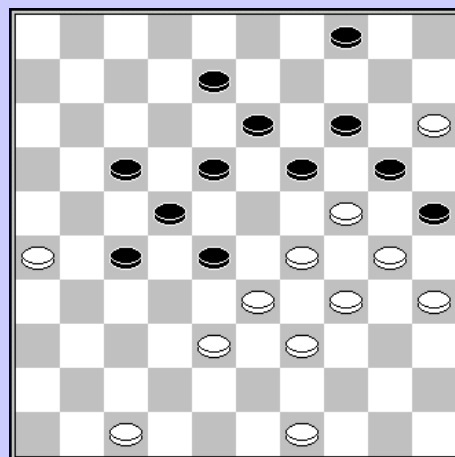

Verpoest H. – Michiels

42. 18-22
Wit besluit naar remise af te wikkelen.

43. 16-11 07x16 44. 31-27 22x31 45. 33-29 24x22
46. 35x02 22-28 47. 32x23 31-37 48. 42x31 12-18
49. 23x21 16x36

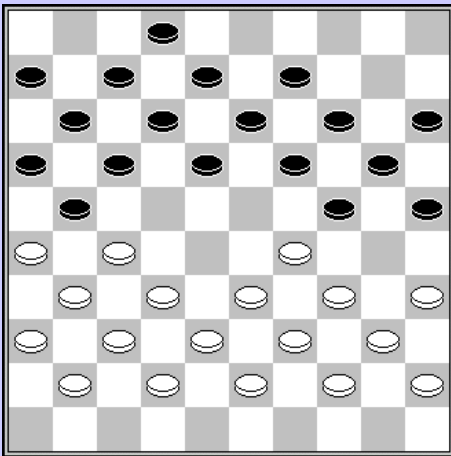

Vandeberg – Grau

20. 18-23 ?
 21. 29x18 12x23 22. 27-22 17x28 23. 26x17 11x22
 24. 34-30 25x34 25. 40x27
 Boeken toe.

Vanbekbergen – Michiels

39. 42-38? 24-29 40. 33x24 19x30 41. 35x24 23-28
 42. 32x12 21x34 43. 12x21 16x27 44. 31x22 11-17

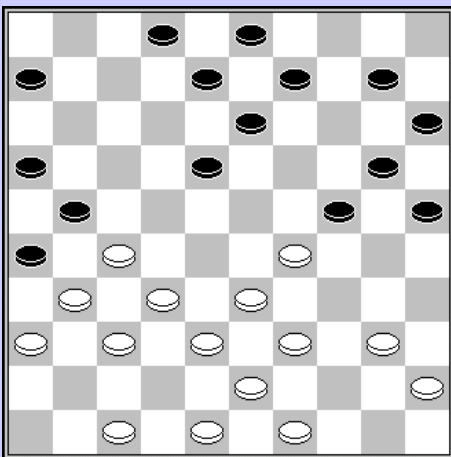
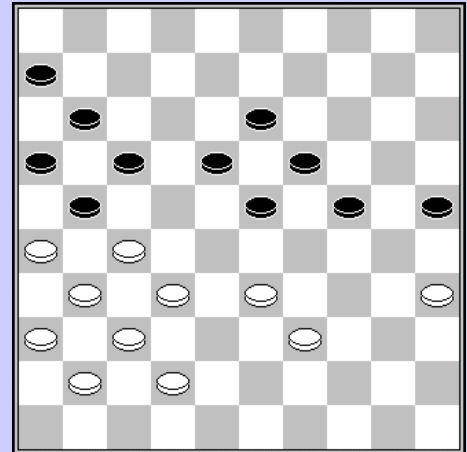

Verpoest O. – Marini F.

Oscar verrast zijn tegenstander met een geniepig zetje.

24. 08-12 ?
 25. 32-28 21x34 26. 39x17 16-21 27. 43-39

Casariil – Michiels

Zwart neemt een combinatie, die echter verliest.

41. ... 15-20? 42. 24x15 04-10 43. 15x04 27-32
 44. 04x01 32x45
 En wit won het afspel.

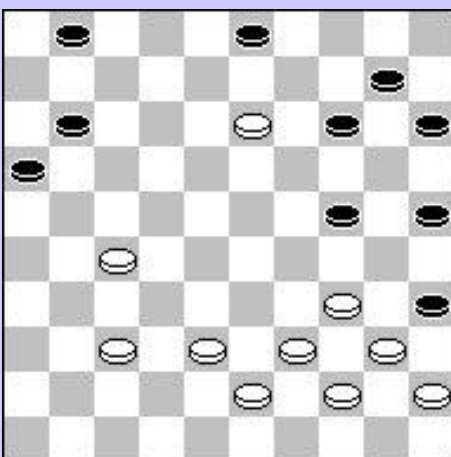
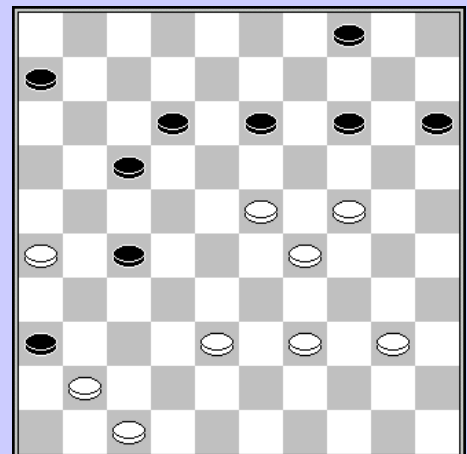

Vandeberg – Vanbekbergen

37. ... 14-19? 38. 13-09 03x14 39. 34-30 25x34
 40. 40x09 10-14 41. 09x20 15x24 +1

37. ... 24-30 was wel een mogelijkheid

De Meulenaere – Woestenborghs (1/2 finale)

28. 48-43? 14-20 29. 25x03 23-29 30. 03x17 11x31
31. 36x27 29x36 +

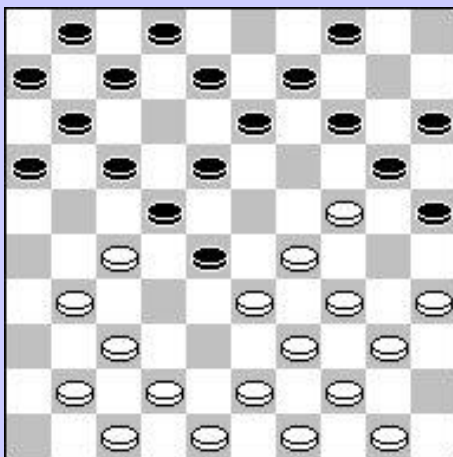
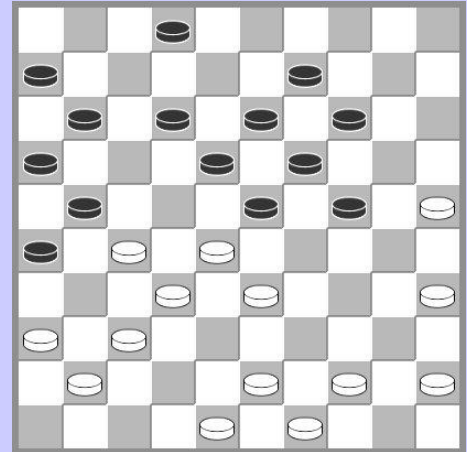

Casaril – Hubner ½ finale

15. 27-21 16x36 16. 37-31 36x27 17. 24-19 13x24
18. 29-23 18x38 19. 43x03 24-30 20. 35x24 20x29
21. 34x32 09-13 22. 03x20 25x14

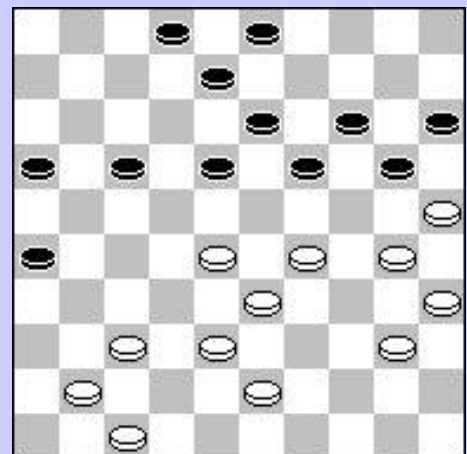

Casaril – Schalley

40. 17-22 41. 28x17 18-22 42. 17x28 20-24
43. 29x18 19-24 44. 30x19 08-13 45. 18x09 03x45
Deze combinatie werd door Ronald gemist, maar na
dit vervolg : 18-22 41-36, zie volgend diagram

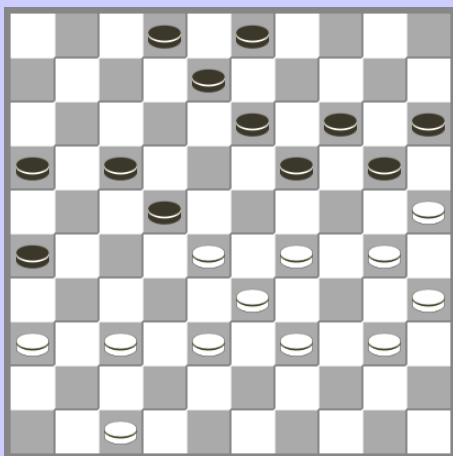

41. ... 20-24 42. 29x27 17-22 43. 27x18 19-24
44. 30x19 08-13 45. 18x09 03x45

1990

Hubner – Pellens

37. ... 17-22 ?
 38. 34-30 24x44 39. 33x24 19x30 40. 43-39 44x33
 41. 38x09 08-13 42. 09x27
 En wit won de partij.

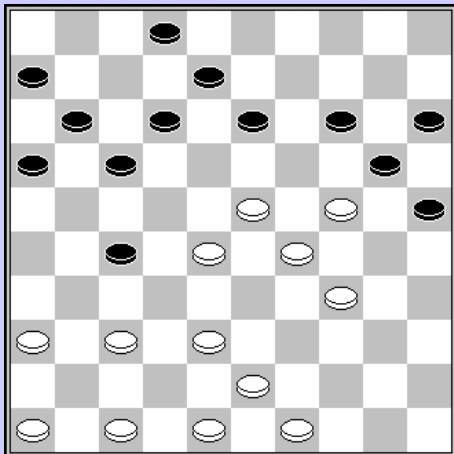

Pellens – Marini

37. 44-40? 19-24 38. 30x28 18-22 39. 27x18 17-21
 40. 26x17 11x35
 Hetgeen voor zwart voldoende was voor winst.

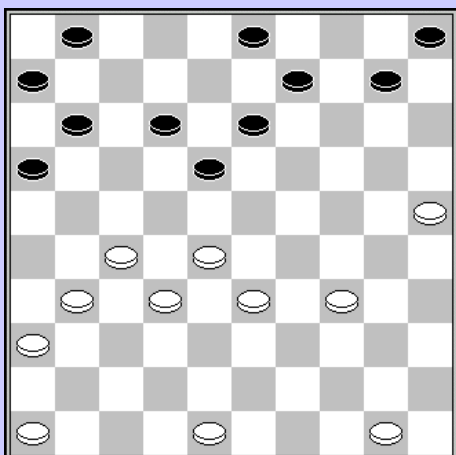

De Meulenaere – Verpoest H.

35. ... 10-14 ?
 36. 35-30 24x35 37. 44-40 35x44 38. 34-30 25x34
 39. 33-29 34x23 40. 28x08 12x03 41. 45-40 44x35
 42. 27-21 16x27 43. 32x01 09-13 44. 01x05

De combinatie levert slechts remise op.

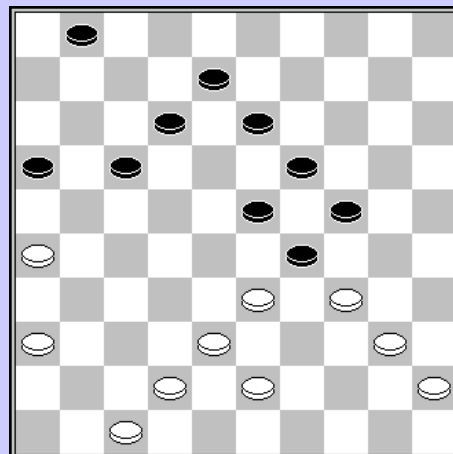

Marini - Michiels

30. 37-31? 17-22 31. 28x17 12x21 32. 31x22 13-19
 33. 24x13 08x17 zw +

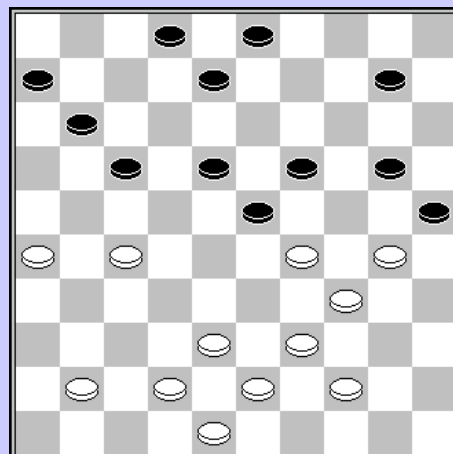

Vandenberg – De Meulenaere

31. ... 10-14 ?
 32. 25-20 14x25 33. 34-30 25x34 34. 33-29 34x23
 35. 28x17 11x22 36. 32-28 22x33 37. 27-21 16x27
 38. 31x04

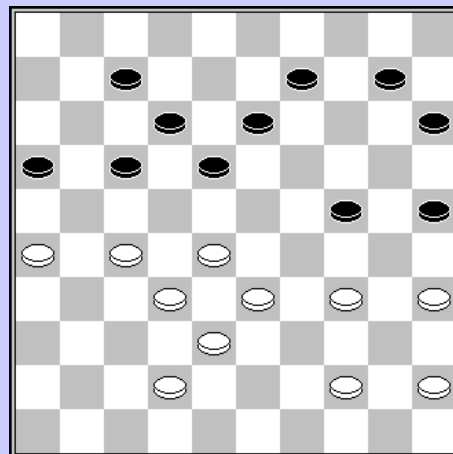

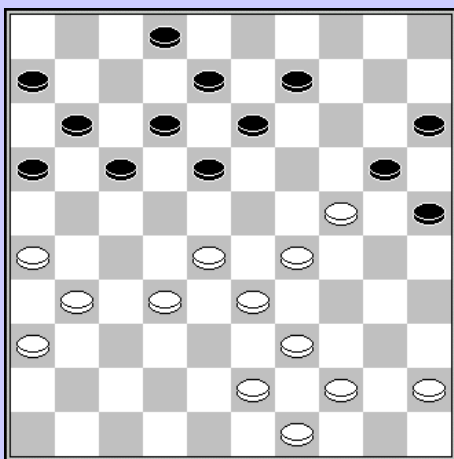

Michiels – Hubner

26. ... 06-11
 27. 24-19 14x34 28. 39x30 25x34 29. 33-29 34x23
 30. 32-28 22x33 31. 38x07 21-26 32. 36-31 26x37
 33. 42x31 16-21 34. 07x27 w+1
 De partij eindigde remise.

Pellens – Casaril

29. 43-38? 18-23 30. 29x07 20x29 31. 33x24 08-12
 32. 07x18 13x42

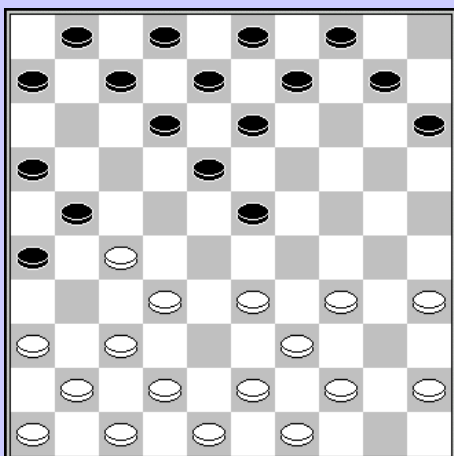
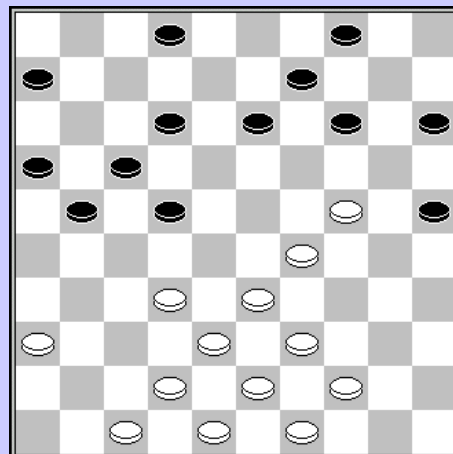

Marini – Schalley

33. ... 10-15
 34. 33-28 22x33 35. 42-37 33x31 36. 36x07 12x01
 37. 23x21 26x17
 Naast deze combinatie had wit geen andere goede zet. Uitslag : 1 – 1

Verpoest H. – Pellens

13. ... 10-14?
 14. 37-31 26x28 15. 33x22 21x32 16. 42-37 18x27
 17. 37x10 09-14 18. 10x19 13x24 19. 34-30 04-10
 20. 30x19 03-09 21. 41-37 12-18 22. 39-33 18-22
 23. 33-29 09-14 24. 29-24 14x23

Materieel is het in evenwicht, maar wit wist de partij te winnen,

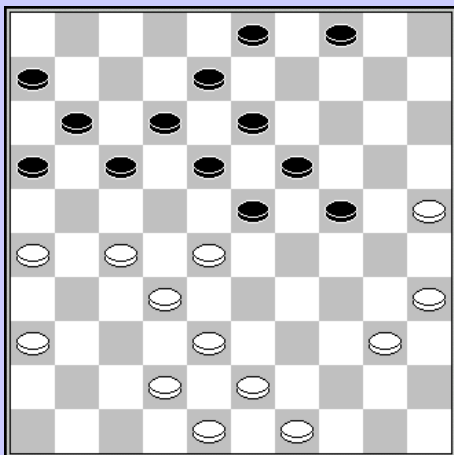
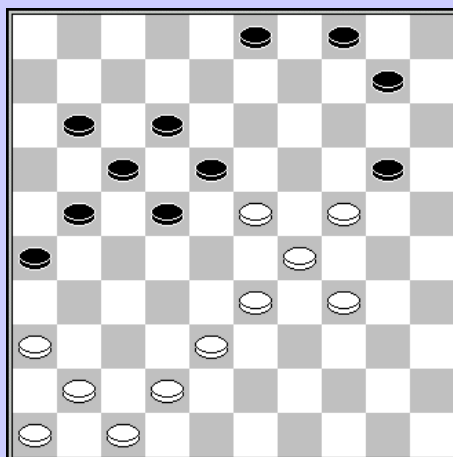

Pellens – Verschuere

30. 38-33? 17-22 31. 28x17 11x31 32. 36x27 23-28
 33. 32x14 13-19 34. 14x23 18x47

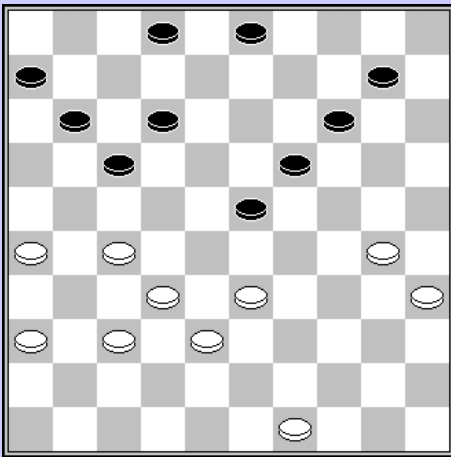

Pellens – Schalley

39. 30-24? 19x30 40. 35x24 14-19
 41. 24x13 12-18 42. 13x22 17x39
 Hetgeen voldoende was voor winst

Marini – De Meulenaere

43. ... 12-18?
 44. 34-29 23x34 45. 36-31 27x36
 46. 47-42 36x38 47. 43x01

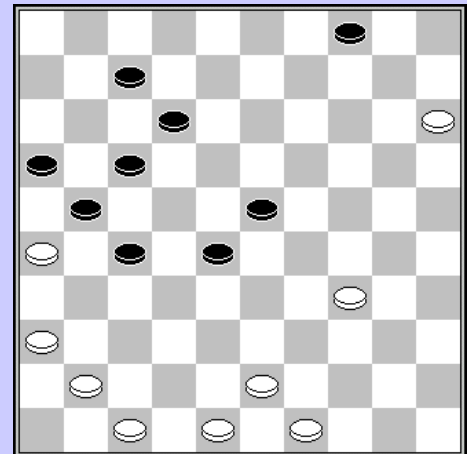

Casril – Verpoest O.

39. ... 13-19?
 40. 37-31 26x30 41. 35x04 18-22 42. 04x31

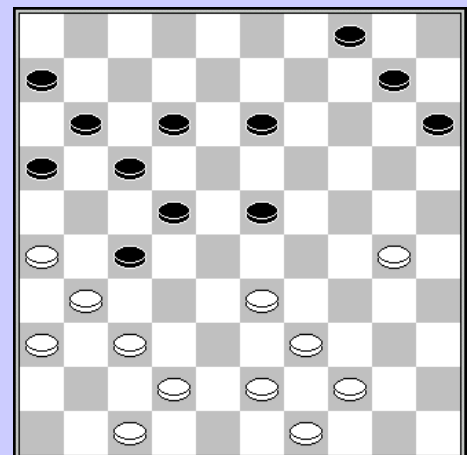
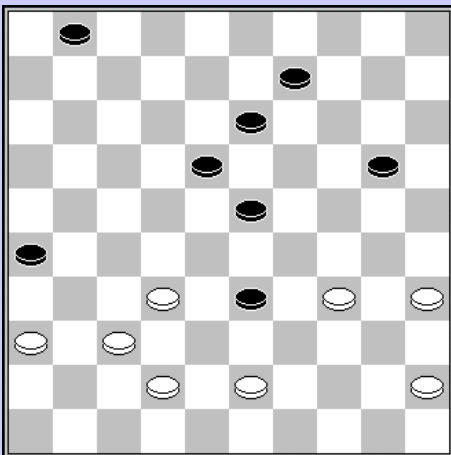

De Meulenaere – Casril

31. 44-40? 23-29 32. 33x24 15-20 33. 24x15 27-32
 34. 37x28 22x24 0-2

Pellens – De Meulenaere

31. 27-21? 16x27
 32. 32x12 23x32 33. 38x27 14-20
 34. 25x23 13-18 35. 30x19 18x49

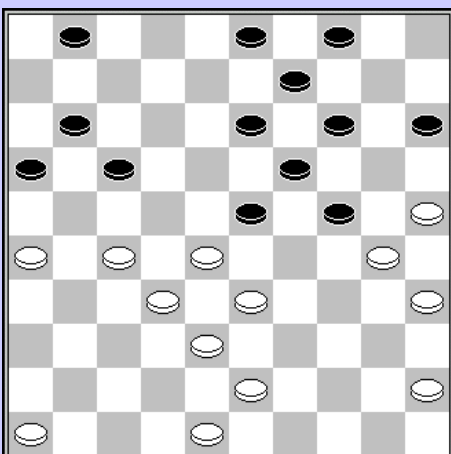

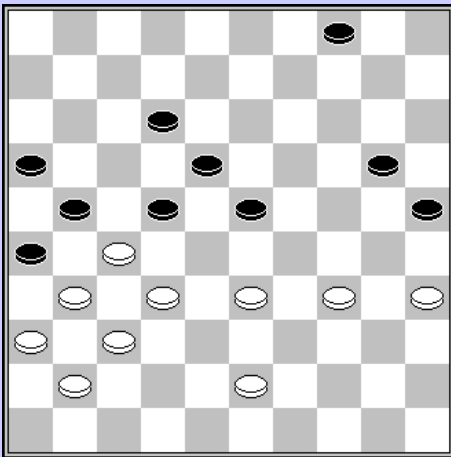

Michiels – Verpoest O.

Oscar, die de partij won, had hier onmiddellijk kunnen besluiten met :

41. ... 23-29 42. 33x15 22-28 43. 32x23 18x40
44. 35x44 21x32 45. 37x28 26x46 +

Partijverloop :

41. 46-41 23-28 42. 32x23 18x49 43. 27x07 49-32
44. 37x28 26x46 45. 28-23A 46x05 46. 07-01 20-24
47. 34-30 25x34 48. 01x45 21-27 49. 45-34 05-10
50. 34-39 10-15

- A28-22! 21-27 46. 22x31 46-23 47. 07-01 23x45
48. 01-06 20-24 49. 21-27=

Casaril – Hubner (1/2 finale)

Een moeilijke stand, waarin wit voor de remisecombinatie kiest :

15. 27-21 16x36 16. 37-31 36x27 17. 24-19 13x24A
18. 29-23 18x38 19. 43x03 24-30 20. 35x24 20x29
21. 34x32 09-13 22. 03x20 25x14=

- A 17. ... 14x23 18. 29-24 20x38 19. 43x14 13-19
20. 14-10 28-32 21. 10-05 04-10 22. 05x14 19x10
23. 42-37 23-28 24. 34-29 11-17 25. 39-33 28x39
26. 44x33 =

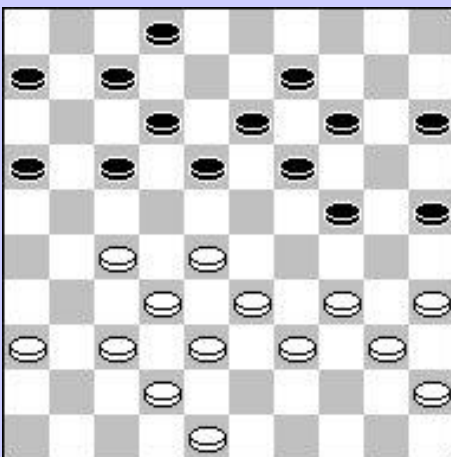
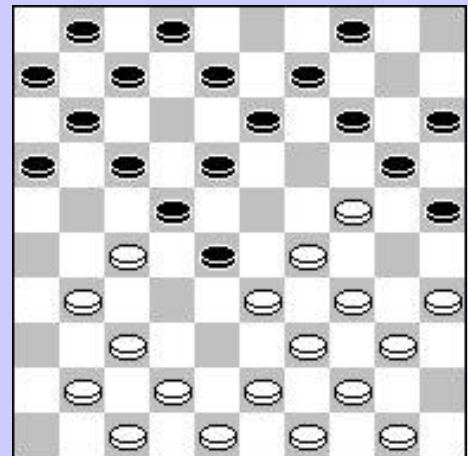

Copers – Picard J. (1/2 finale)

39. 37-32 26-31 40. 32x21 20-24 41. 36x27 24-30
42. 35x24 14-20 43. 25x14 09x49

Net zoals het achterlopen met 14-19? is het steeds uitkijken met 37-32.

Picard J. – Hubner (1/2 finale)

28. 48-43? 24-29 29. 34x23 18x29 30. 33x24 19x30
31. 35x24 16-21 32. 27x16 07-11 33. 16x18 13x35

En de witte schijf op 24 gaat verloren.

Wit slaagde echter om remise te maken.

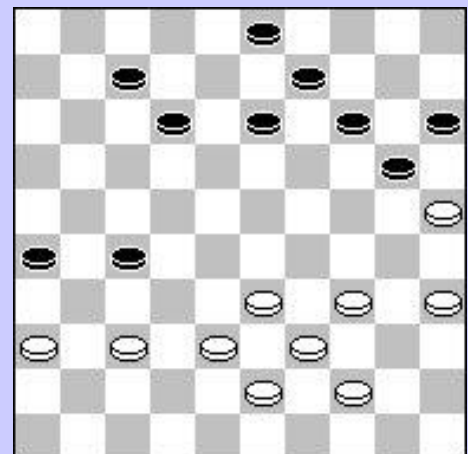

Casaril – Schalley (1/2 finale)

40. 43-39? 18-22?

Beide spelers overzien de volgende combinatie

40. ... 17-22 41. 28x17 18-22

42. 17x28 20-24 43. 29x18 19-24

44. 30x19 08-13 45. 18x09 03x45+

41. 46-36? Nu laat zwart de kans niet liggen :

41. ... 20-24! 42. 29x27 17-22 43. 27x18 19-24

44. 30x19 08-13 45. 18x09 03x45

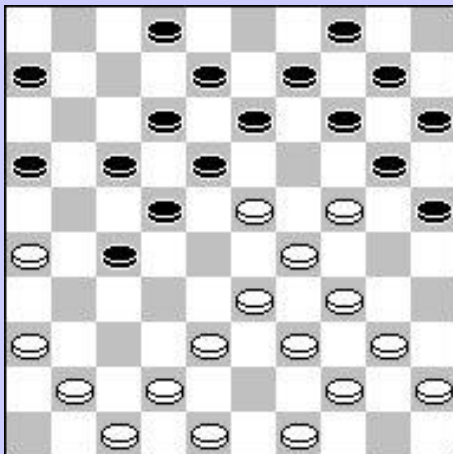
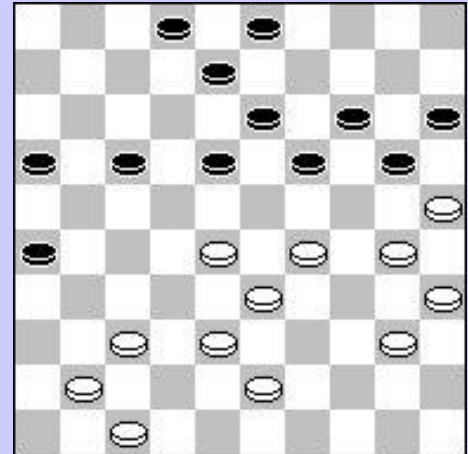

De Meulenaere – Hubner (1/2 finale)

19. 33-28 22x33 20. 39x28 18-22 21. 48-43 22x33

22. 34-30 25x34 23. 23-19 34x23 24. 38x07 02x11

25. 44-39 20x29 26. 41-37 13x24 27. 39-33 29x38

28. 43x03 11-17 29. 03x21 16x27

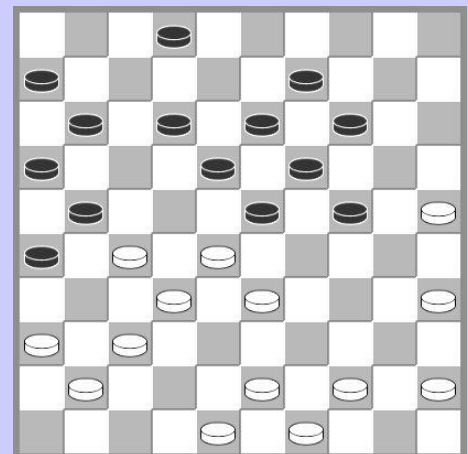

De Meulenaere – Woestenborghs (1/2 finale)

28. 48-43 14-20 29. 25x03 23-29 30. 03x17 11x31

31. 36x27 29x36

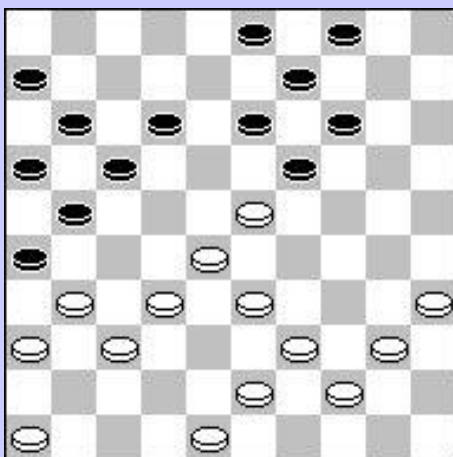

Grau – Woestenborghs (1/2 finale)

32. ... 21-27 33. 32x21 16x27 34. 31x22 13-18

35. 22x24 14-19 36. 23x14 09x49

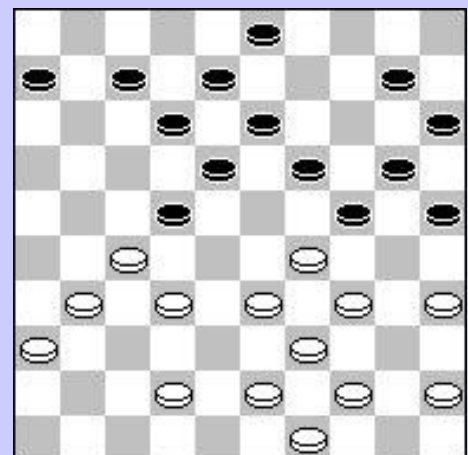

Leonard – Vanbekbergen (1/2 finale)

30. 33-28 24x33 31. 28x17 12x21 32. 27x16 20-24

33. 39x28 24-30 34. 35x24 19x26

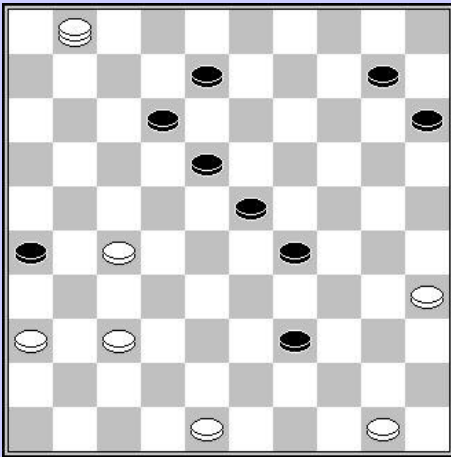

Verpoest O. - Pellens

49. ... 24-29 50. 37-31 26x37 51. 27-22 18x27
52. 01x02

Verschueren – Michiels

48. 33-29 22-28 49. 29x18 28-33 50. 30-24 19x39
51. 18-13 09x18 52. 20x09 04x13

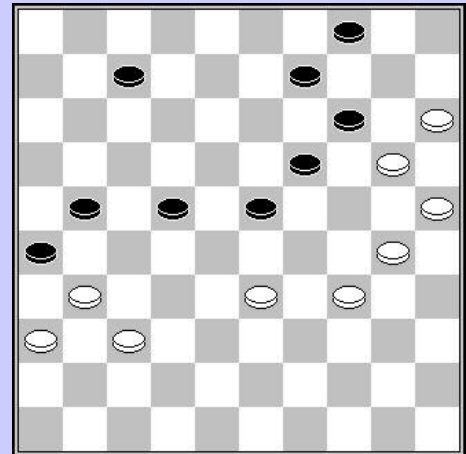

1991

De Meulenaere - Vanbekbergen

23. 37-31? 27-32
24. 38x27 22-28 25. 33x24 20x47

Een mogelijke lokzet was :

23. 35-30 20-24? 24. 43-39 24x35 25. 44-40 35x44
26. 33-28 23x43 27. 37-31 44x33 28. 48x08 03x12
29. 31x24 +1

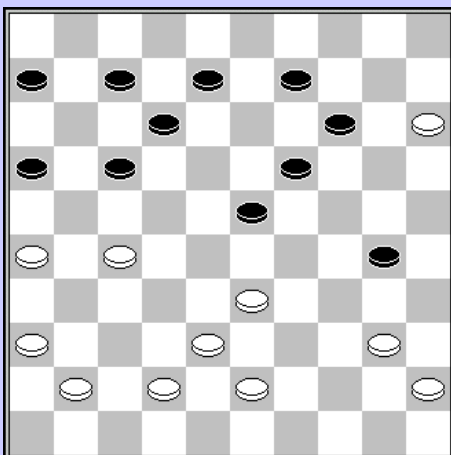
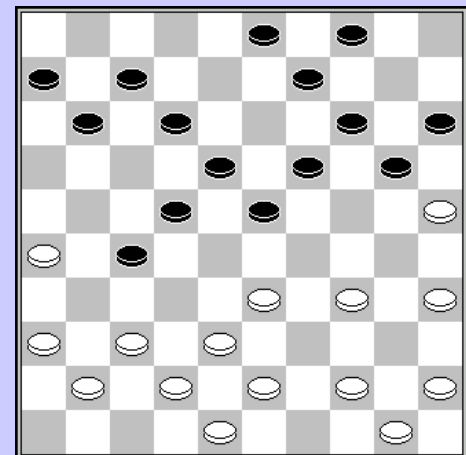

Vanbekbergen – Casaril

Zwart speelt een prachtige lokzet.

33. ... 25-30 34. 40-35? 14-20
35. 35x22 23-28 36. 15x24 28x46
0-2

Casariil – Grau

Zwart staat al een schijf achter en totaal verloren.

31. ... 14-20? 32. 25x14 19x10 33. 30x19 23x14
 34. 28-22 17x28 35. 26x17 12x21 36. 32x03 21x41
 37. 36x47

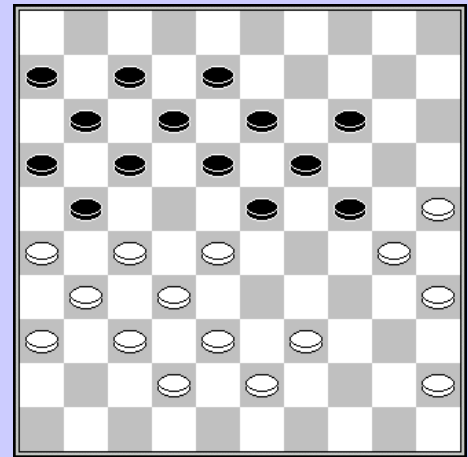
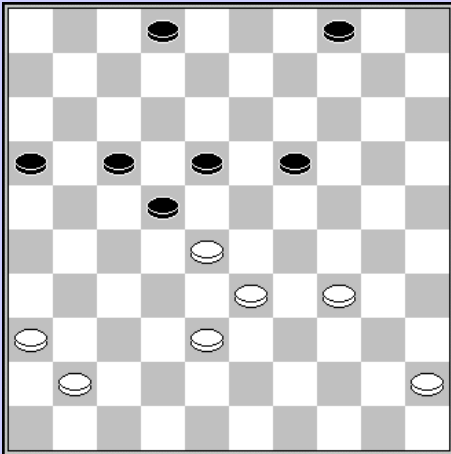

Verschuieren – Verpoest O.

Zwart mist hier een verrassende winst.

43. ... 22-27 44. 33-29* 18-23! 45. 29x18 17-21 +

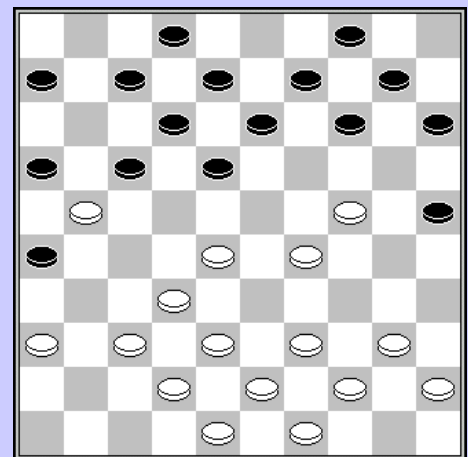

Schalley – Vandenberg

20. 39-33? 16x27
 21. 32x21 17-22 22. 28x17 13-19
 23. 24x22 08-13 24. 17x19 26x50

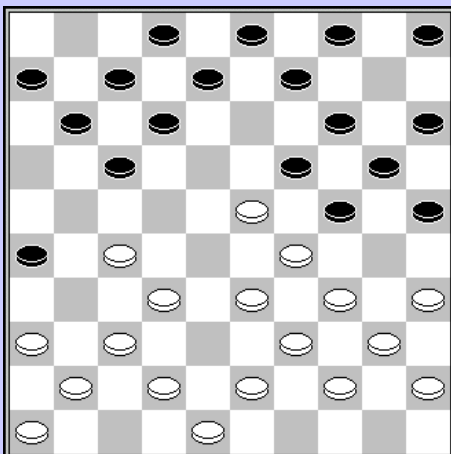

Michiels – Casariil

14. 38-32? 19x28
 15. 32x23 14-19 16. 23x14 17-22 17. 27x18 12x23
 18. 29x18 24-30 19. 35x24

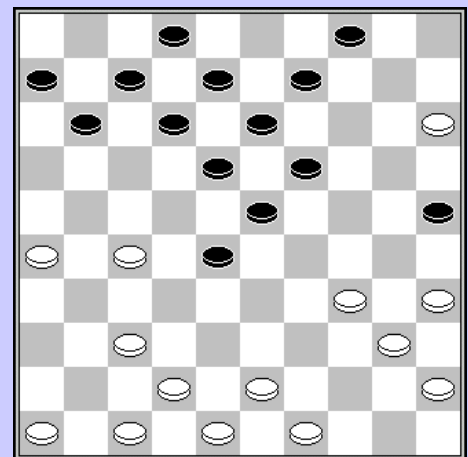

Marini – Michiels

23. ...11-17?
 24. 34-30 25x34 25. 40x29 23x34 26. 27-22 18x27
 27. 37-31 27x36 28. 47-41 36x38 29. 43x03

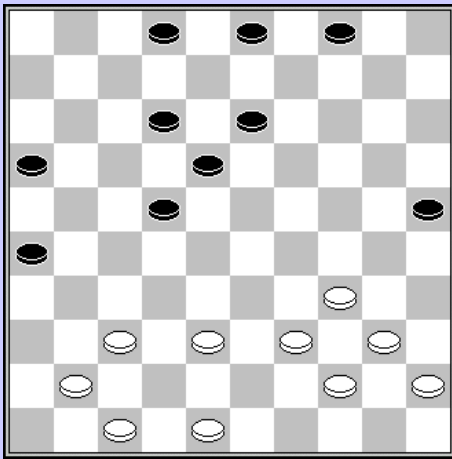

Vanbekbergen – Verpoest H.

12. 40-34? 24-29
 13. 33x24 19x30 14. 35x24 16-21 15. 27x16 14-20
 16. 28x19 20x49 17. 32-27 13x24 18. 38-32 49x38
 19. 32x43 zw + 1

Een boekje met slagzetten in de opening kan saai zijn, maar ook leerzaam.

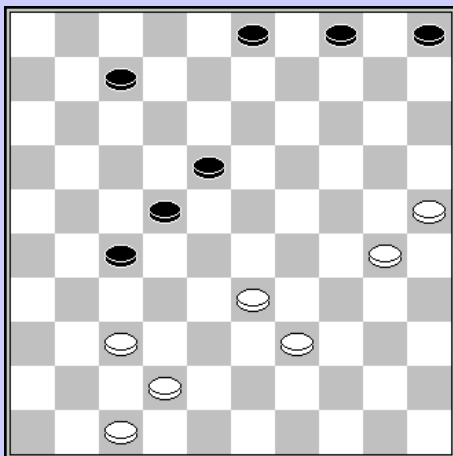

Michiels – De Meulenaere

21. ... 18-23
 22. 29x18 12x23 23. 33-29 23x34 24. 45-40 34x45
 25. 30-24 20x29 26. 38-33 29x38 27. 43x01

Zwart slaagde erin de dam onschadelijk te maken en de partij eindigde in remise.

De Meulenaere – Schalley

27. ... 07-12 ?
 28. 34-30 25x32 29. 37x19 03-08
 30. 19-14

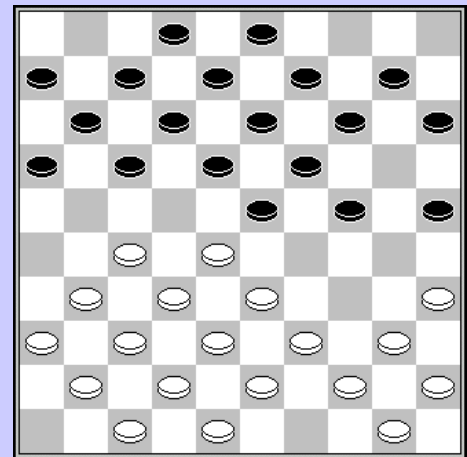

De Meulenaere - Marini

37. ... 05-10?
 48. 37-32 27x29 49. 30-24 29x20 50. 25x05 07-11
 51. 05-19 11-16 52. 19-35 22-27 53. 39-33 18-22
 54. 42-37 2-0

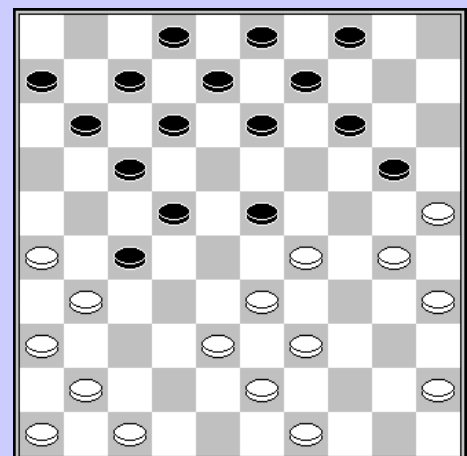

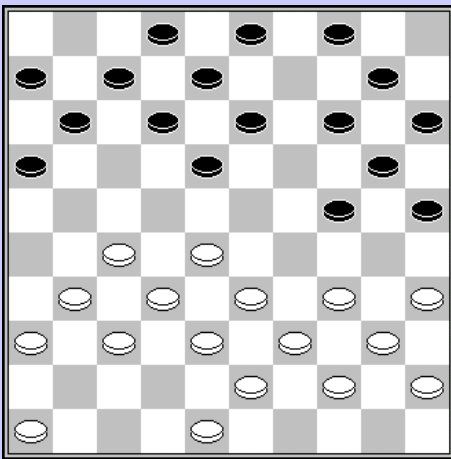

Grau – Verpoest O.

29. 29-23 19x37 30. 24-19 13x35 31. 38-32 37x28
 32. 33x04 14-19 33. 34-29 19-24 34. 40-34 24x33
 35. 39x28 20-24 36. 47-41 15-20 37. 04x15 24-30
 38. 15x02 30x50
 het verdere partijverloop werd door Oscar in winst omgezet.

Casariil – Schalley

17. ... 04-09?
 18. 34-30 25x34 39x19
 En er volgt altijd een damzet, zwart gaf dan ook op.

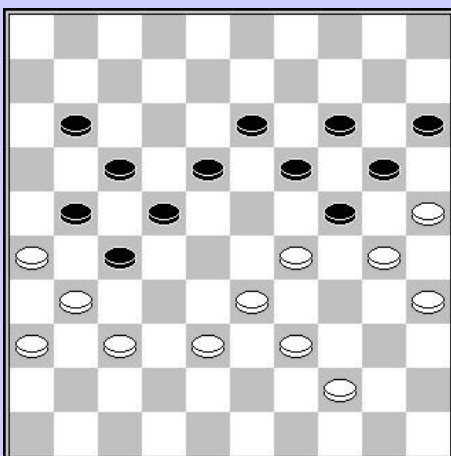
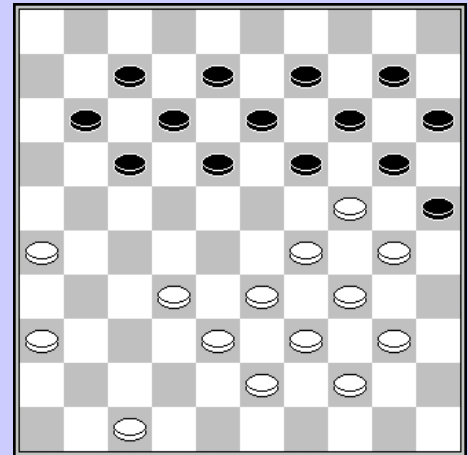

Verpoest H. – Schalley

33. 30-24 19x30 34. 25x34 27-32 35. 38x27 18-22
 36. 27x18 09-13 37. 18x20 15x35
 Wit wist remise te maken.

Hubner – De Meulenaere

40. 42-37 22-28 41. 33x22 24x42 42. 37x48 17x28
 43. 26x06 28-32 44. 31x22 18x27

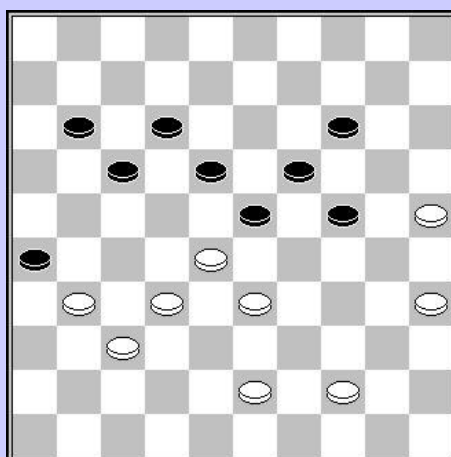
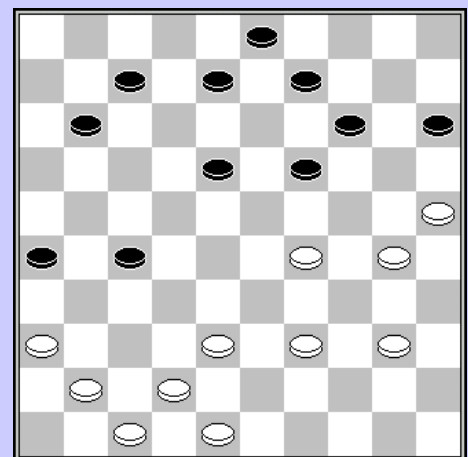

Marini – Verschueren

44. 31-27 24-30 45. 35x22 11-16 46. 28x10 17x48

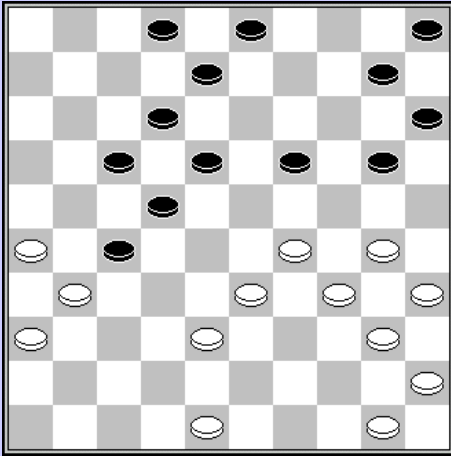

Vandeberg – Vanbekbergen

De combinatie die Yves nam met 33-28 levert slechts remise op. Als hij de combinatie echter op volgende manier neemt, wint hij waarschijnlijk

28. 29-24 20x29 29. 34x14 10x19 30. 33-28 22x42
 31. 31x24 42-47 32. 30-25 47x20 33. 25x14

Schalley – Verpoest O.

33. ... 13-19? Dit vraagteken kan verbazen omdat Oscar de partij won, met een combinatie die op deze zet volgde. Als wit echter goed antwoord verliest zwart gewoon een schijf.

31. 45-40! 19x28 35. 33x13 24x33 36. 39x28+

Partij :

34. 36-31 19x28 35. 33x13 24x33 36. 39x28 14-19
 37. 13x24 20x49

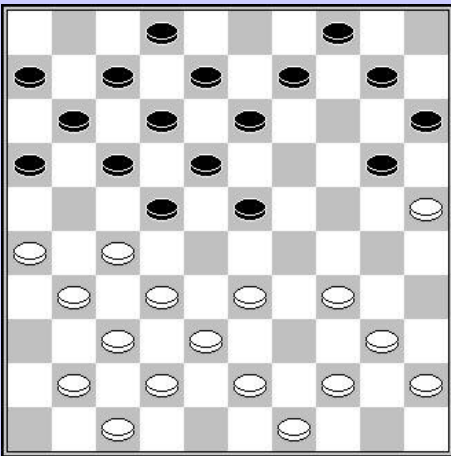
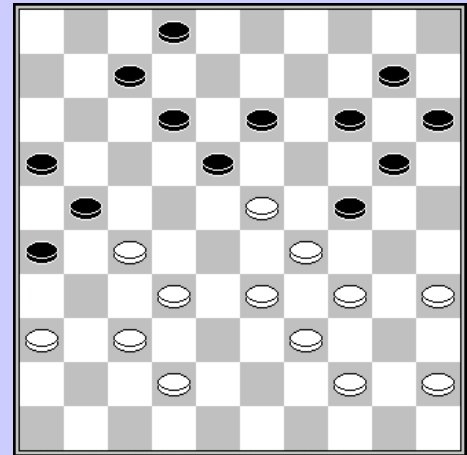

Vandeberg – De Meulenaere

19. 30-25 22-28 20. 25x03 28x50 21. 43-39 50x22
 22. 34-29 23x34 23. 40x29 16-21 24. 27x16 22x36
 25. 03-25 04-09 26. 25x03 13-19 27. 37-31 36x22
 28. 32-27 22x48 29. 41-37 48x31 30. 26x37 19-24
 31. 29x20 15x24 32. 03-25 17-21 33. 16x27 10-14
 34. 25x22 11-17 35. 22x11 06x17

Verpoest H. – Hubner

39. 44-40 18-23 40. 40-35 21-27 41. 32x12 23x41
 42. 34-30 41-46 43. 30-24 19x30 44. 35x24 14-20
 45. 25x14 46x05

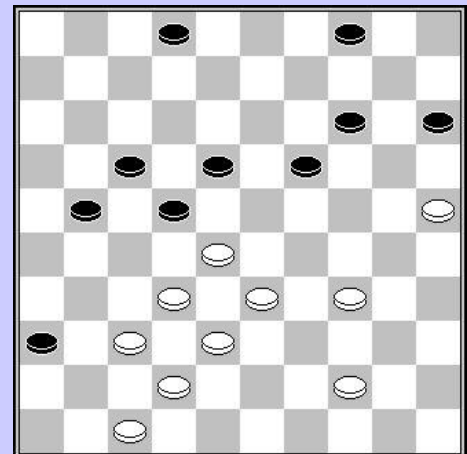

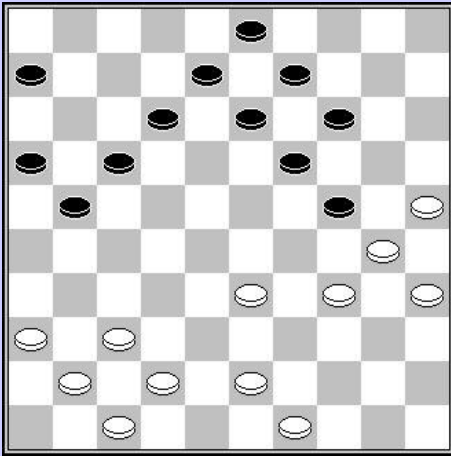

Verschuereen – De Meulenaere

29. 40-34 17-22 30. 33-29 24x33 31. 42-38 33x31
32. 36x07 08-12 33. 07x18 13x22

1992

Marini F. – Hubner

47. 27-22? 18x27
48. 31x22 26-31 49. 37x17 13-18 50. 22x13 11x44
51. 13-08 44-49 52. 08-02 19-23 53. 02x30 14-20
54. 25x14 29-33 55. 38x18

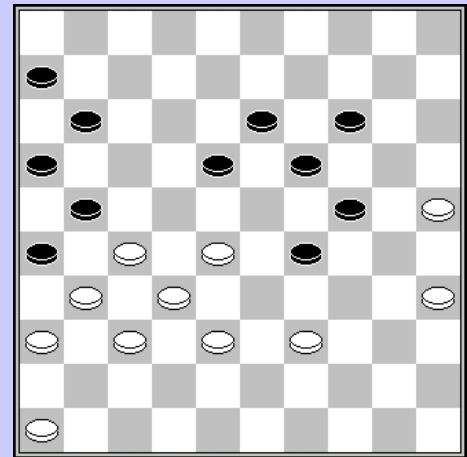

Nitsch – Verschuereen

36. ... 18-23?
37. 36-31 27x36 38. 33-28 23x32 39. 38x07 36-41
40. 42-37 41x32 41. 07-02 13-18 42. 02-16

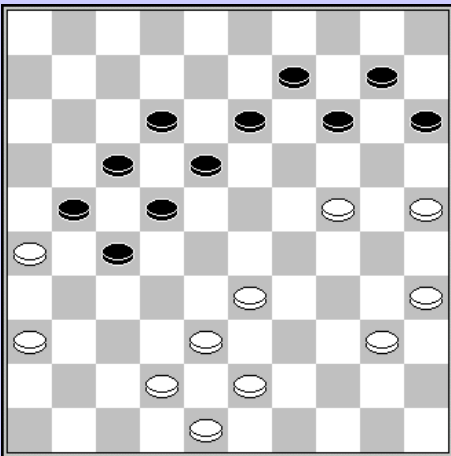

Marini F. – Lemmens

19. 27-22? 01-06 20. 36x27 25-30 21. 24x35 20-24
22. 29x18 12x23 23. 28x19 17x46 24. 19-13 08x19

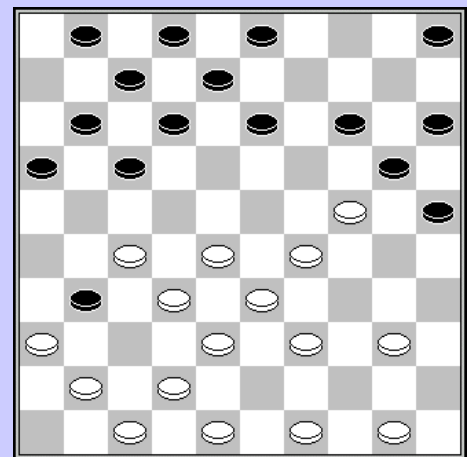

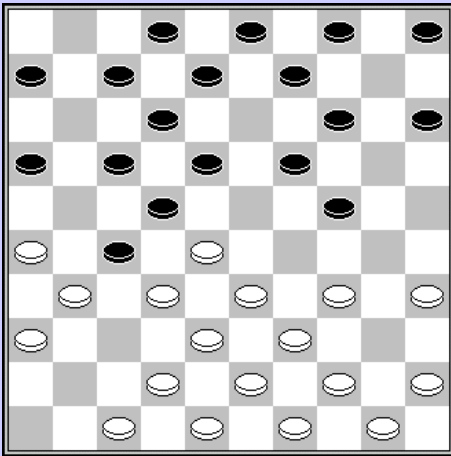

Hubner – Marini D.

12. ... 11-16 ? 13. 32x21 16x27 14. 35-30 24x35
 15. 26-21 17x37 16. 28x17 12x21 17. 42x24 14-20
 18. 45-40 20x29 19. 33x24

De Meulenaere – Schalley

48. ... 13-19 ?
 49. 22x13 11x42 50. 13-08 42-48 51. 39-34 48x30
 52. 25x34 en zwart verloor.

Winst was echter :

48. ... 16-21! 49. 27x07 18x38 50. 33x42 24x02

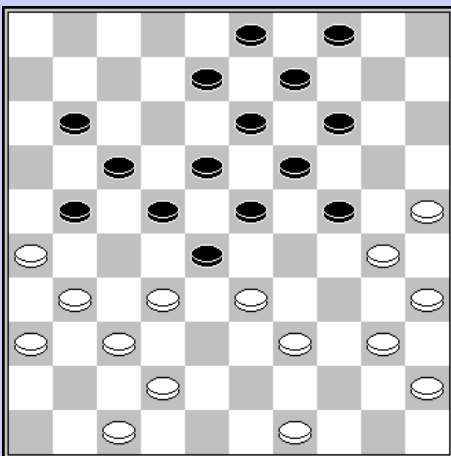
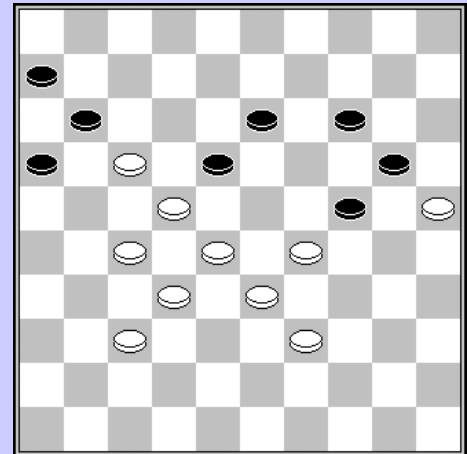

Hubner – Copers

27. ... 22-27?
 28. 33x22 27x38 29. 42x33 17x28 30. 26x06 24-29
 31. 33x24 28-33 32. 39x28 23x41 33. 06-01 08-12
 34. 31-27 41-46 35. 27-22 18x27 36. 01x31 46-28
 37. 31-48 28-11 38. 25-20 14x34 39. 48x25 19x30
 40. 25x06

Verpoest H. – Marini D.

17. ... 12-18? 18. 17-12 08x17 19. 35-30 24x35
 20. 32-27 21x32 21. 29-24 20x38 22. 39-33 38x29
 23. 34x01

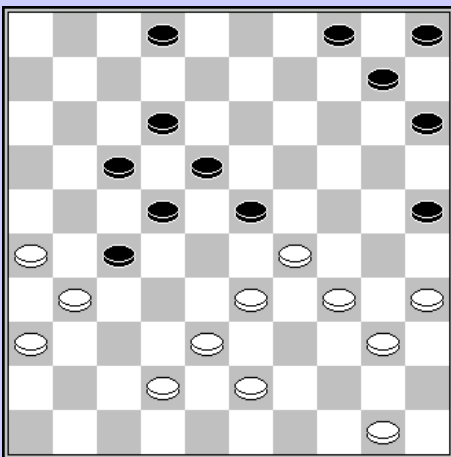
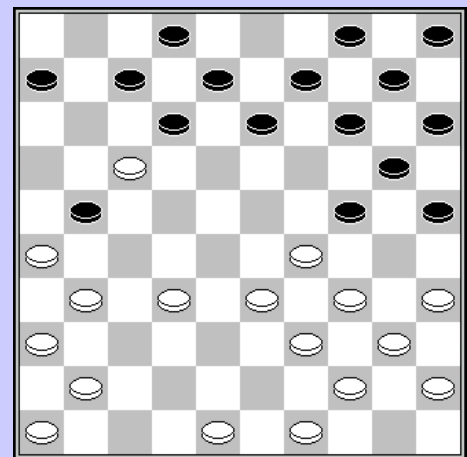

Nitsch – Michiels

31. 33-28 22x24 32. 31x11 02-07 33. 11x02 10-14
 34. 02x30 23-29 35. 34x23 25x45 36. 26-21 18x29
 37. 36-31

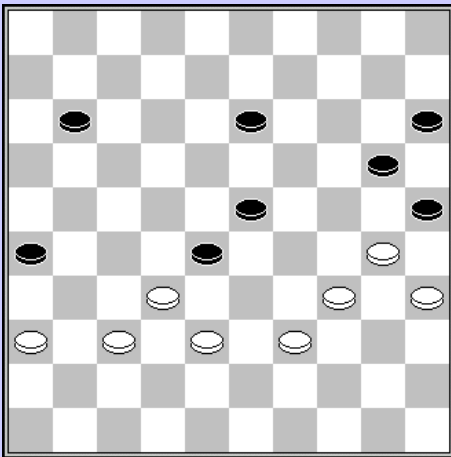

Michiels – Verschueren

De partij eindigde in remise, maar hier had Danny een goede winstkans

- 48. ... 23-29 49. 34x23 25x43 50. 38x49 28x19
- 51. 32-28 13-18 52. 36-31 18-23 53. 28-22 19-24
- 54. 49-44 24-30 55. 35x24 20x29 56. 44-39 15-20
- 57. 31-27 20-25 58. 22-18 23x12 59. 27-22 29-34
- 60. 39x30 25x34 61. 37-32 34-39 62. 32-28 39-43
- 63. 28-23 43-48 64. 23-19 48-31 65. 22-17 12x21
- 66. 19-14 31-04

Michiels – De Meulenaere

- 43. ... 14-19?
- 44. 23x03 45-50 45. 03x17 11x42
- 46. 32-28 50x31 47. 26x48 16x27

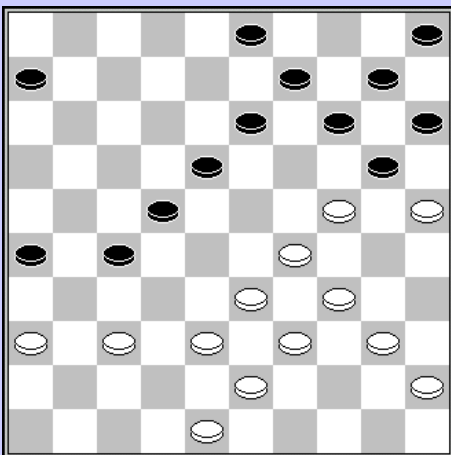
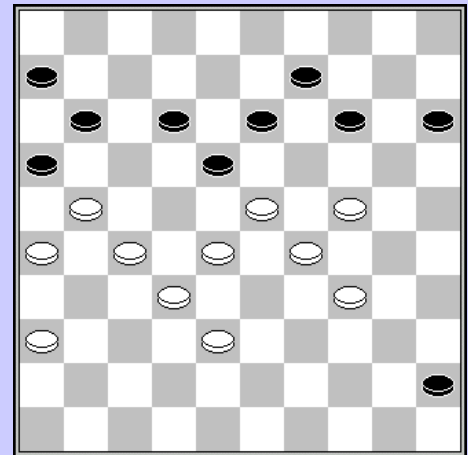

Copers – Vandenberg

- 31. 34-30? 18-23
- 32. 29x18 20x29 33. 33x24 27-31 34. 18x27 31x35
- 35. 24-20 35x24 36. 20x29

Marini D. - Verschueren

- 41. 28-22 23-28 42. 32x14 21x34 43. 31-27 13-19
- 44. 14x23 25-30 45. 33-29 24x33 46. 35x24 12-17
- 47. 22x11 16x07

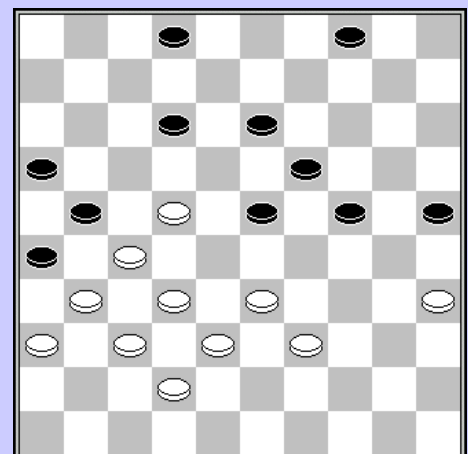

Schallley – Copers

Zwart mist hier een eenvoudige schijfwinst.

- 09. 39-34? 07-11 10. 34x23 17-22 11. 27x07 01x12
- 12. 26x17 11x33 13. 38x29 19x26

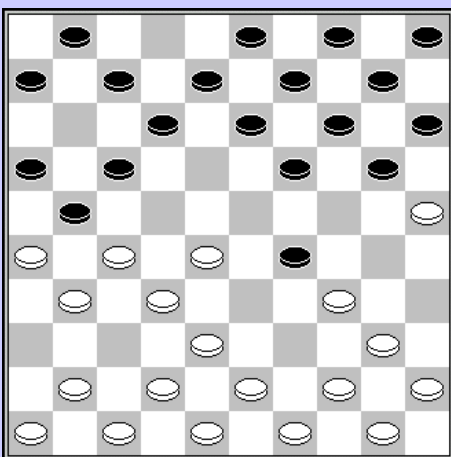

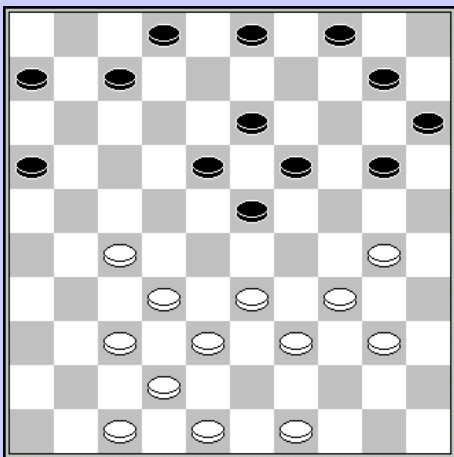

Hubner – Verpoest H.

- 24. ... 04-09 ?
- 25. 27-22 18x27 26. 32x21 16x27 27. 38-32 27x29
- 28. 30-24 19x30 29. 34x05

Marini D. – De Meulenaere

- 25. ... 10-14?
- 26. 37-32 26x28 27. 38-32 27x38
- 28. 43x21

Het zal wel nooit duidelijk worden waarom wit naar 21 slaat en niet naar veld 1. Of was hij tevreden met remise.

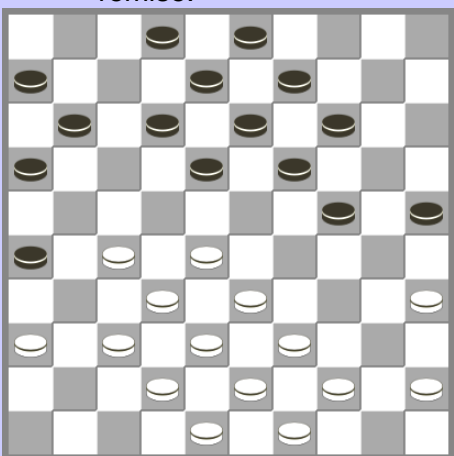
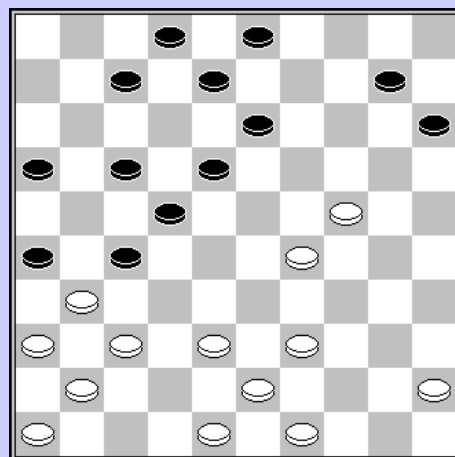

Pellens – Domb (1/2 finale)

- 22. 44-40? 24-29 23. 33x24 19x30 24. 35x24 18-22
 - 25. 27x07 08-12 26. 07x18 13x35
- De partij eindigde in remise.

Lemmens – Marini D. (1/2 finale)

- 17. ...13-19 18. 24x13 08x19 19. 33-28 22x24
- 20. 31x13 19x08 21. 34-30 25x34 22. 39x28 +1

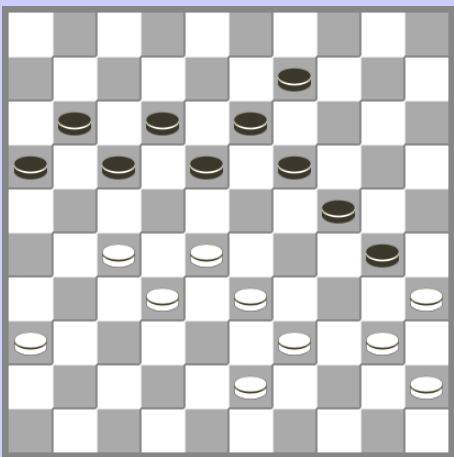
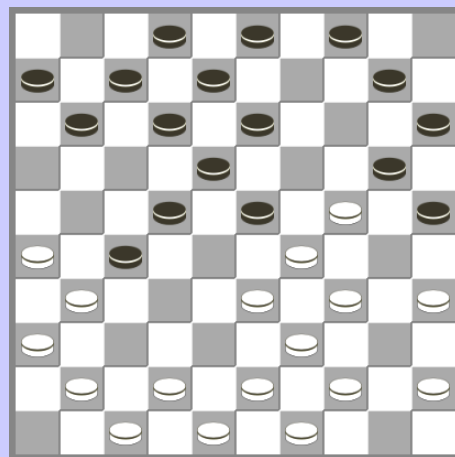

Domb – Marini F. (1/2 finale)

- 44. 43-38!
- 44. ... 18-23 45. 40-34+
- 44. ... 16-21 45. 27x07 12x01 45. 40-34 +

- Partij :
- 44. 40-34? 09-14 45. 34x25 14-20 46. 25x23 18x49
 - 47. 28-22 17x37 48. 39-33 49x21 49. 26x30 =

Domb – Nitsch (1/2 finale)

20. 41-37? 19-24 21. 28x30 13-19 22. 34x23 19x28
23. 32x23 21x25 +

42-37 kan niet wegens dezelfde reden en
20. 27-22? 18x27 21. 31x22 21-27 22. 22x31 29-33
23. 38x18 13x44 +

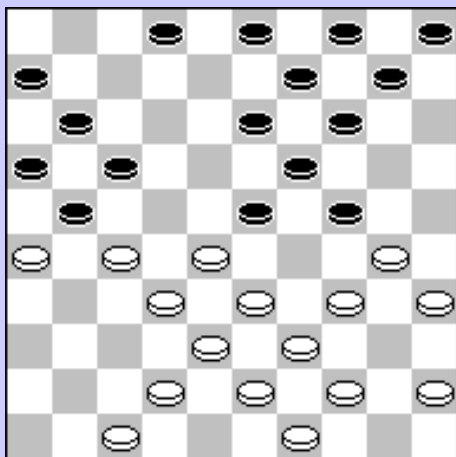
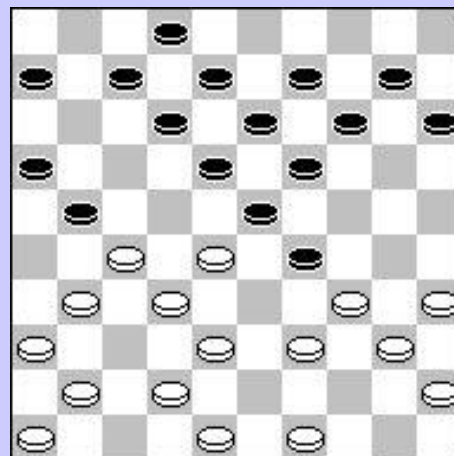

Grau – Michiels (1/2 finale)

20. 27-22 24-29 21. 33x24 14-20 22. 24x15 19-24
23. 30x08 02x13 24. 28x08 17x48 25. 26x17 03x21
26. 44-40

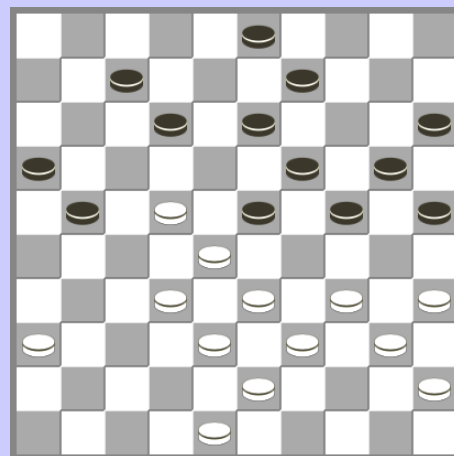

De Meulenaere – Domb (1/2 finale)

32. ... 12-17 ? 33. 22x02 21-27 34. 32x21 23x32
35 . 38x27 24-30 36. 35x24 20x49 37. 40-35

Zwart heeft ten koste van een schijf ook een dam op het bord, maar die is geen lang leven beschoren.

1993

Schalley – Marini

48. ... 20-25?
49. 24-19 13x33 50. 32-28 23x32 51. 42-38 32x43
52. 48x06
Remise is :
48. ... 16-21 49. 24x15 22-27 50. 31x22 18x47
51. 29x09 08-13 52. 09x18 21-26 53. 15-10 47-38
> 54. 10-04 38-16 =
> 54. 10-05 38-24 55. 18-12 27-21 56. 05-28 21x08
57. 28x06 08-13 =

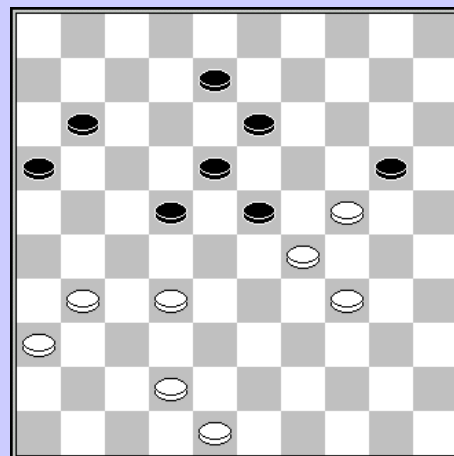

Lemmens – Verpoest H.

32. ... 13-18 ?
 33. 34-29 24x22 34. 31-27 22x31 35. 37x06

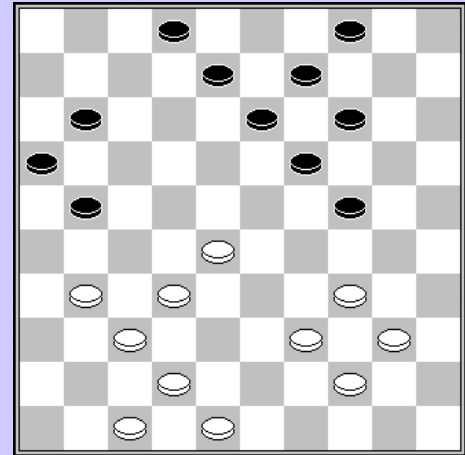
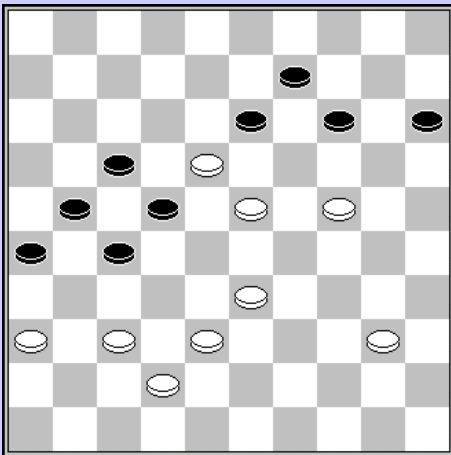

Marini – Verschueren

49. 48-42? 27-32 50. 38x16 14-20 51. 18x27 20x47
 52. 27-21 13-18 53. 23x12 17x08

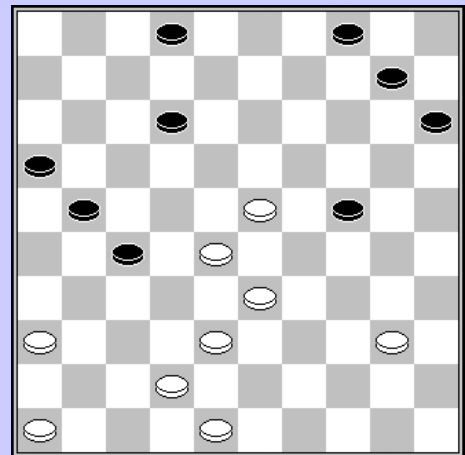

Verpoest O. – Michiels

39. 46-41 12-18 40. 23x12 02-08 41. 12x03 10-14
 42. 03x29 27-31 43. 36x27 21x45

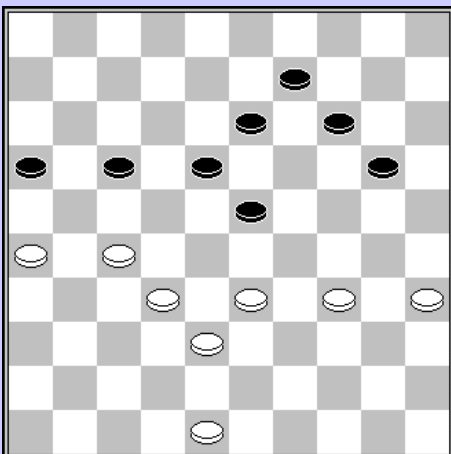

Verpoest H. – Marini

43. ... 17-22?
 44. 26-21 22x31 45. 33-28 16x27 46. 28x08 31-36
 47. 32x21 36-41 48. 08-02

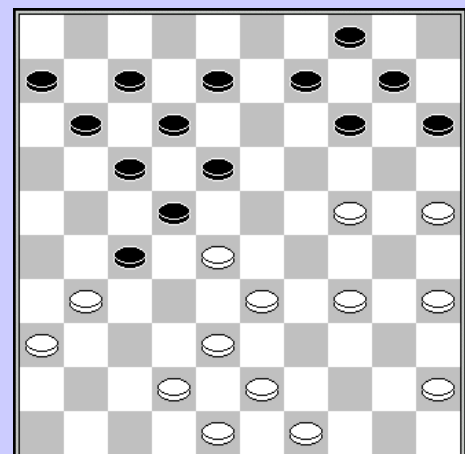

Vandenberg – Verschueren

25. ... 09-13?
 26. 25-20 14x25 27. 24-19 13x24 28. 33-29 22x33
 29. 31x02

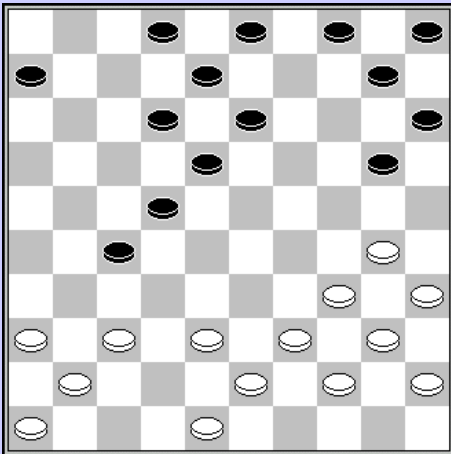

De Meulenaere – Schalley

- 18. ... 06-11 ?
- 19. 30-24 20x29 20. 34x23 18x29
- 21. 36-31 27x47 22. 37-31 47x33
- 23. 39x06 +

Marini – Verpoest O.

- 21. ... 12-18 ?
- 22. 26-21 16x38 23. 35-30 24x35 24. 29-24 20x29
- 25. 34x01 38x29 26. 01x34 10-14 27. 34-48

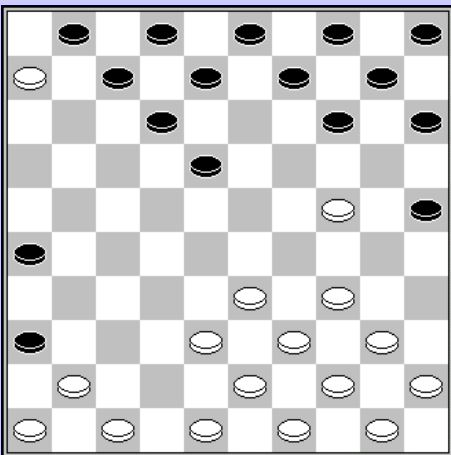
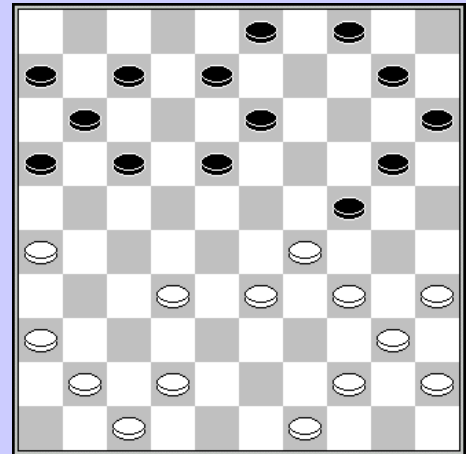

Verschuieren – De Meulenaere

In deze positie speelde zwart 18-22 en gaf meteen op.
Er zou volgen :

- 13. 24-19 14x23 14. 34-30 25x34 15. 40x27

Lemmens – De Meulenaere

- 31. 19-23 ?
- 32. 26-21 16x27 33. 25-20 14x34
- 34. 40x16

Oscar zou dit een blunder noemen

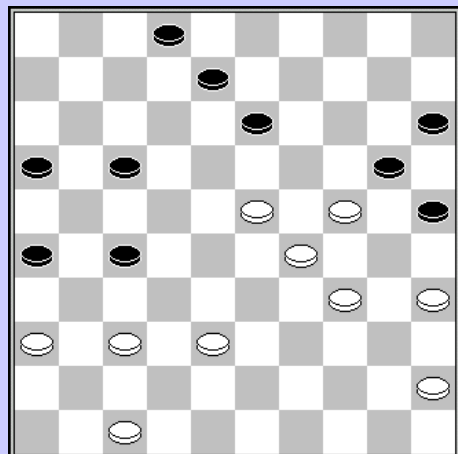
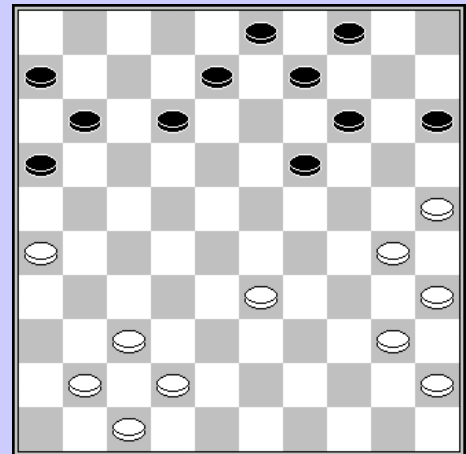

Verschuieren – Lemmens

Danny mist hier een wellicht winnende combinatie.

- 42. 23-18 13x22 43. 34-30 25x23
- 44. 37-32 20x29 45. 32x03

De Meulenaere – Marini

36. ... 18-22 ?
 37. 23-19 14x32 38. 38x09 03x14

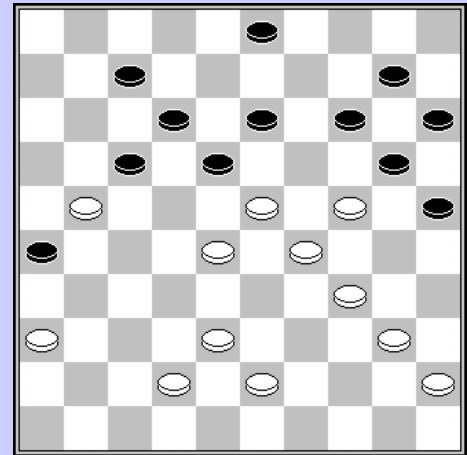
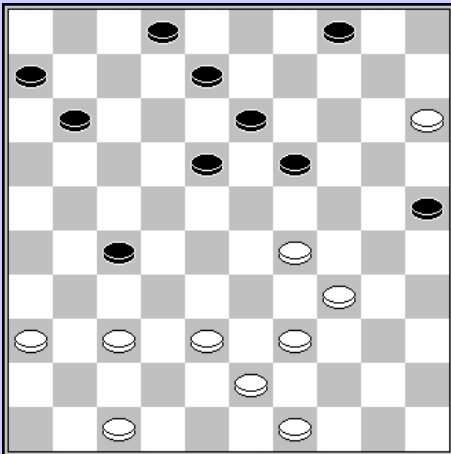

Lemmens – Schalley

35. ... 11-17? 36. 29-23 18x40 37. 39-34 40x29
 38. 38-33 29x38 39. 43x03

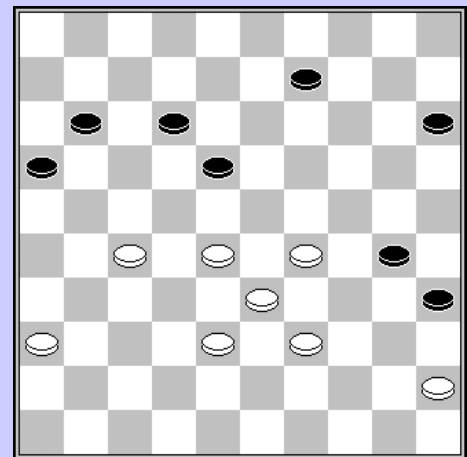

Michiels – De Meulenaere

40. ... 06-11?
 41. 29-24 30x19 42. 28-23

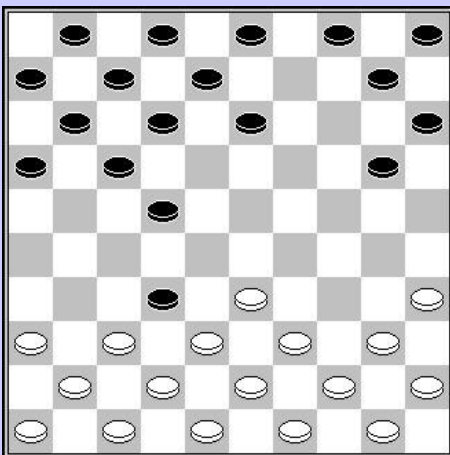

De Meulenaere – Vandenberg

Een eigenaardig moment tijdens de partij.
 Nadat Yves 14x32 sloeg antwoordde Marc
 met 37x28 i.p.v. 38x09.
 De partij eindigde in remise.

Michiels – Marini

38. ... 18-22 39. 15-10 22x44 40. 10-05 44-50
 41. 34-29 13-18 42. 26-21 17x26 43. 32-27 26-31
 44. 27x36 06-11 45. 40-34 14-20 46. 05x06 18-22
 47. 06x28 50x06

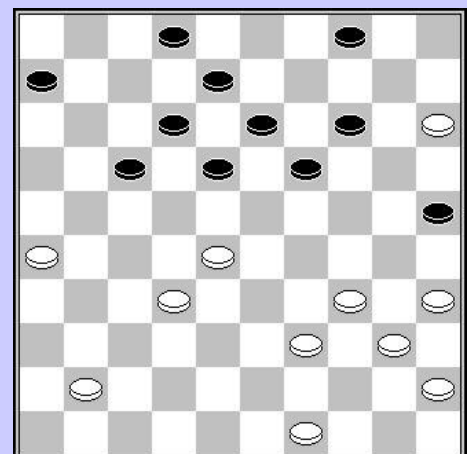

Michiels – Verpoest H.

41. ... 24-29 42. 33x13 02-08 43. 13x02 12-17
44. 02x16 17x46

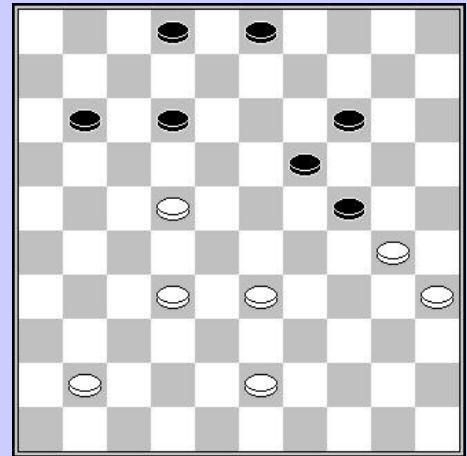

1994

Werrebrouck – Verpoest O.

35. 39-34? 18-23
36. 29x20 15x44

Kort en krachtig.

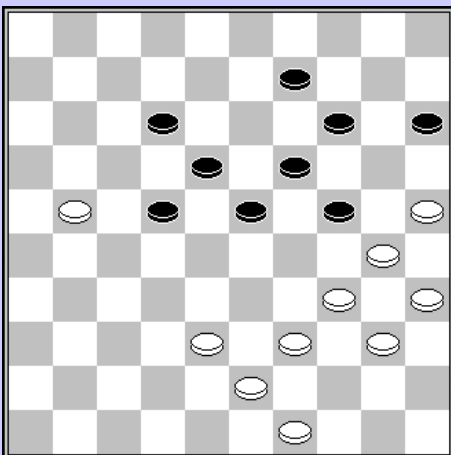
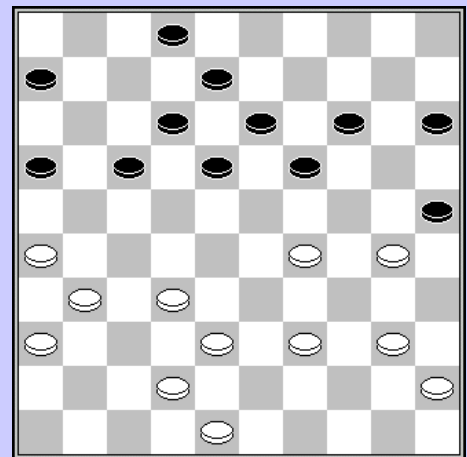

Lemmens - Schalley

43. 49-44? 22-27
44. 21x32 23-29 45. 34x23 19x37
46. 30x10 15x04 47. 38-32 37x28 zw +

Verpoest O. – Vandeberg

53. 25-20 29x36 54. 20x09 17-21
55. 26x28 19-23 56. 28x19 24x04

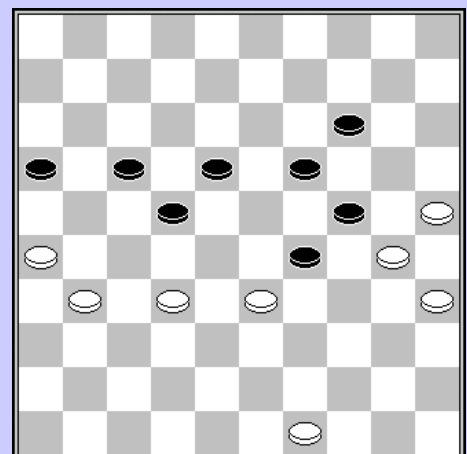

Claes – De Meulenaere

32. 43-39? 12-18
 33. 22x13 03-08 34. 13x02 11-17
 35. 02x30 25x41 36. 33x15 41-46

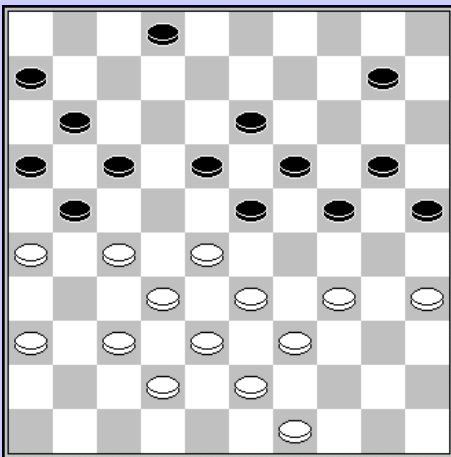

Casariil – Schalley

16. ... 11-17 ?
 17. 34-30 25x34 18. 35-30 34x25
 19. 40-35 23x34 20. 27-22 18x27
 21. 32x21 16x27 22. 37-31 26x37
 23. 42x02

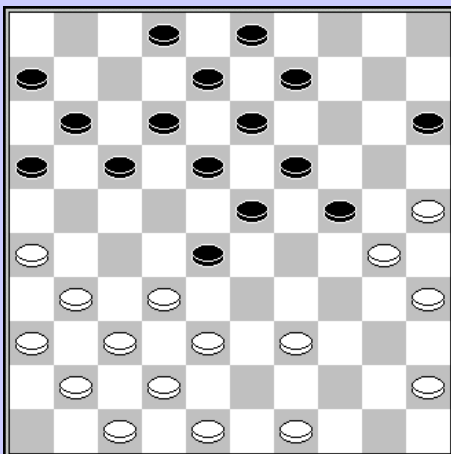

De Meulenaere – Werrebrouck

30. 24-29
 31. 33x24 20x29 32. 34x23 18x29 33. 43-39 25x32
 34. 27x38 16x27 35. 31x02

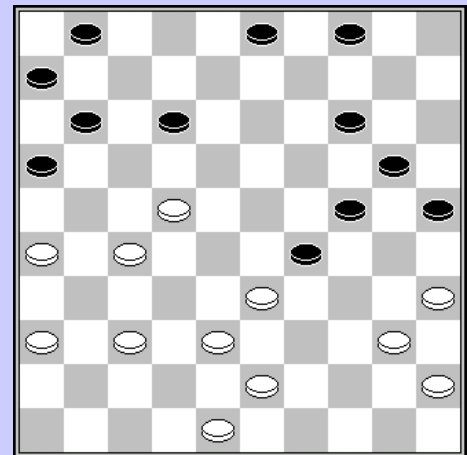

De Meulenaere – Verpoest O.

31. ... 14-20 ?
 32. 27-22 18x27 33. 36-31 27x36
 34. 28-22 17x28 35. 26x17 11x22
 36. 34-29 23x34 37. 32x05 22-28
 38. 39x08 28x48

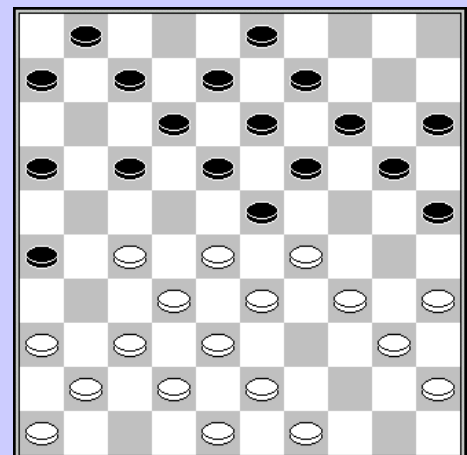

Lemmens – Domb

21. 15-20 22. 25x14 19x10
 23. 30x19 13x24? 24. 39-33 28x39
 25. 38-33 39x28 26. 26-21 16x38
 27. 42x15

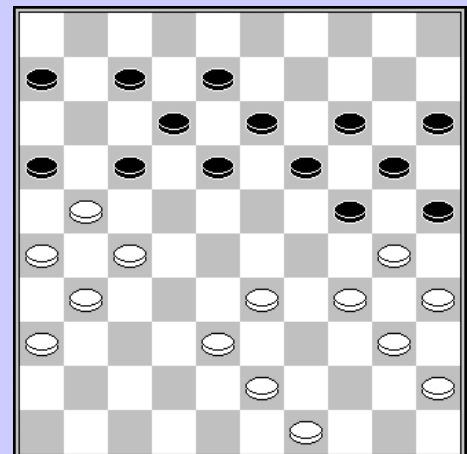

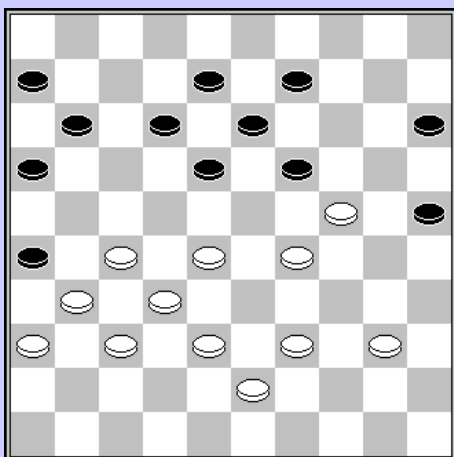

Domb – Verpoest O.

38. 38-32? 24-29
 39. 34x23 37-42 40. 48x37 13-18 41. 23x03 14-20
 42. 03x21 16x49 43. 40-34?
 Remise :
 43. 39-34 49x35 44. 35-30 35x31 45. 36x27

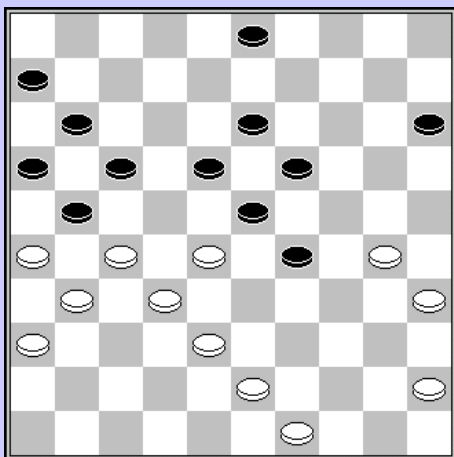

Werrebrouck - Casaril

35. 43-39 17-22 36. 28x17 27-32
 37. 38x27 18-23 38. 29x09 20x36
 39. 09x20 15x35

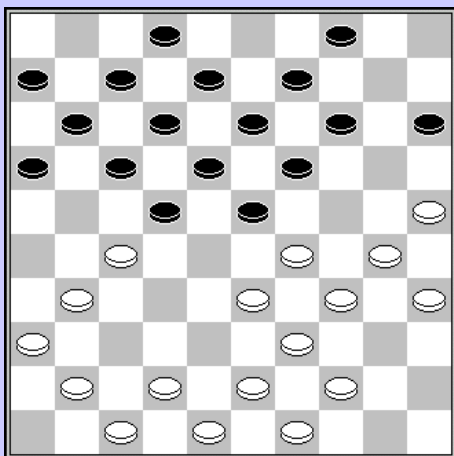

Casaril – Hermans

35. ... 14-19 ? 36. 28-22 19x30 37. 29-24 30x19
 38. 27-21 26x28 39. 32x03

En daar hebben we het achterlopen met 14-19 nog eens.

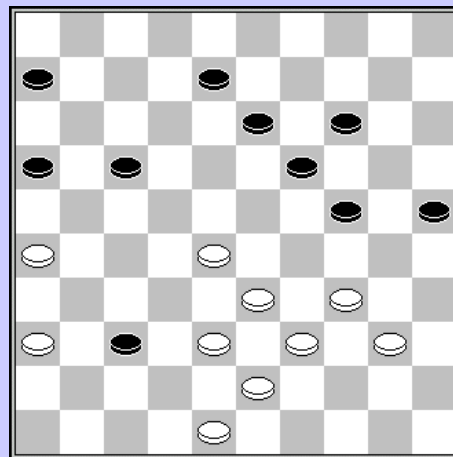

Verpoest O. - Hermans

Zwart speelt 37... 17-22 en verliest, maar :

37. ... 03-09!
 - 38. 27-22? 18x27 39. 31x22 29-33 40. 38x18 19-23
 41. 28x08 17x37 42. 26x17 11x02 +
 - 38. 30-24 29x20 39. 27-22 18x27 40. 31x22 23-29 +

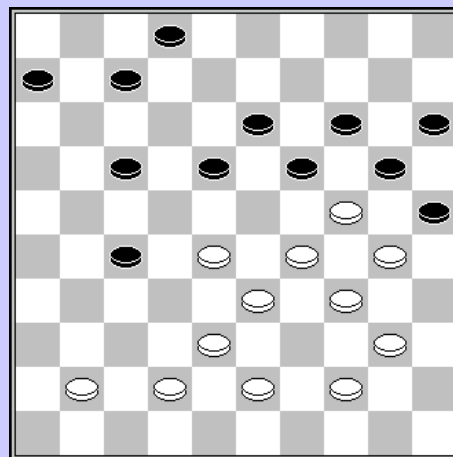

Lemmens - Werrebrouck

20. ... 17-21 ?
 21. 30-24 21x32 22. 42-37 19x30 23. 37x10

Michiels – Hermans

39. 34-29? 25-30
 40. 24x35 14-20 41. 15x24 27-32 42. 38x27 18-23
 43. 29x07 08-12 44. 07x18 13x42

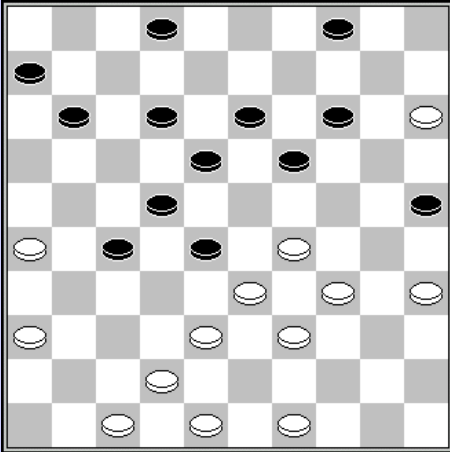

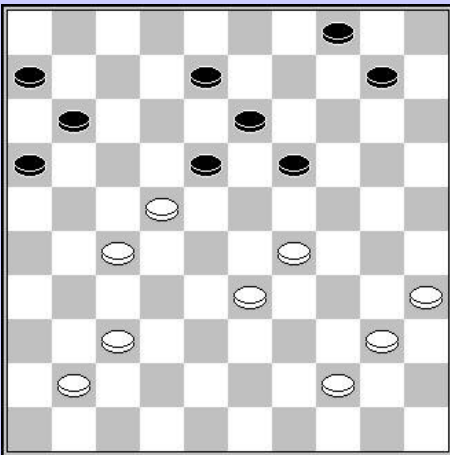

Claes – Casaril

Een foute ruil kost meteen de partij

36. 27-21 16x27 37. 22x31 19-23

Claes – Michiels

In de partij werd 06-11 gespeeld. Een mogelijk vervolg was

33. ... 14-19 34. 47-41 19x30 35. 39-34 30x39
 36. 29-24 20x29 37. 28-23 29x18 38. 38-33 39x28
 39. 32x03 21x32 40. 37x28

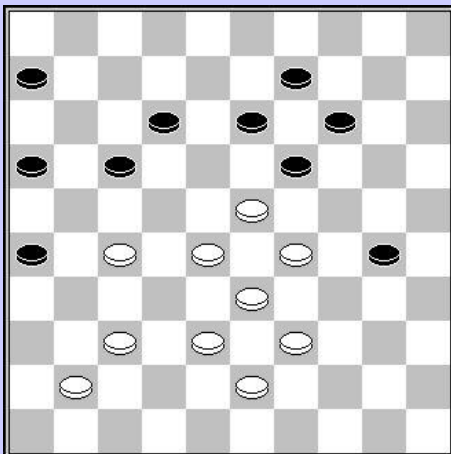
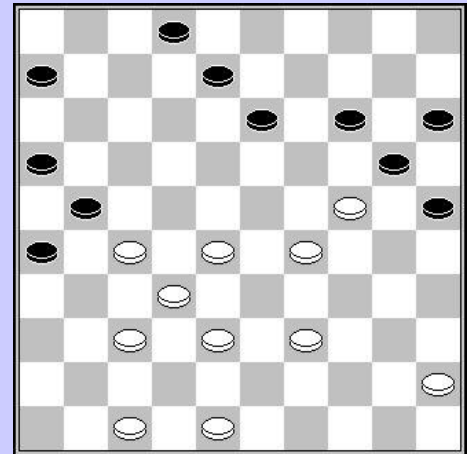

Michiels – Casaril

41. 29-24 30-34 42. 39x30 16-21 43. 27x16 17-22
 44. 28x08 19x48 45. 08x10 48x31

1995

Hubner – Domb

30. ... 18-23 ?
 31. 31-27 21x34 32. 40x07 28x39
 En alles kon weer opgeruimd worden.

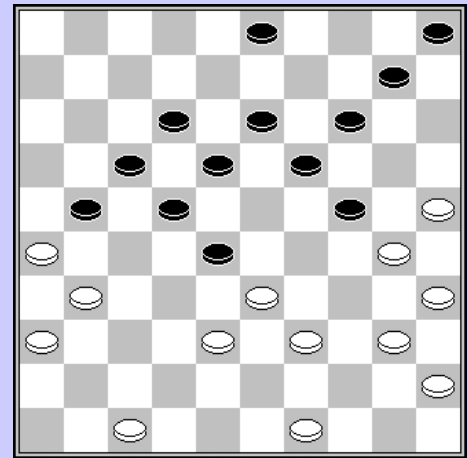
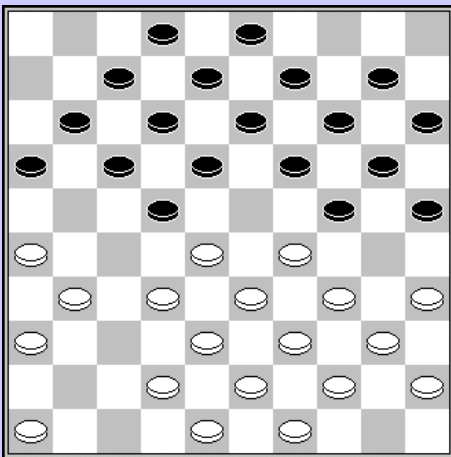

Michiels – Kumbi

Stephan mistte hier een combinatie, en kreeg op de volgende zet er zelf een rond de oren, die gelukkig voor hem niet verliezend was (zie volgende diagram). Hier had hij het kunnen uitmaken door :

14. ... 06-11?
 15. 26-21 17x37 16. 28x06 37x28 17. 33x22 24x33
 18. 39x28 18x27 19. 06-01 +

Michiels – Kumbi

15. 46-41? 18-23
 16. 29x27 17-22 17. 28x06 07-11 18. 06x17 12x21
 19. 26x17 24-29 20. 34x23 19x46 21. 40-34 25-30
 22. 34x25 20-24 23. 38-32 46x06 24. 27-22 06x28
 25. 33x22 w +

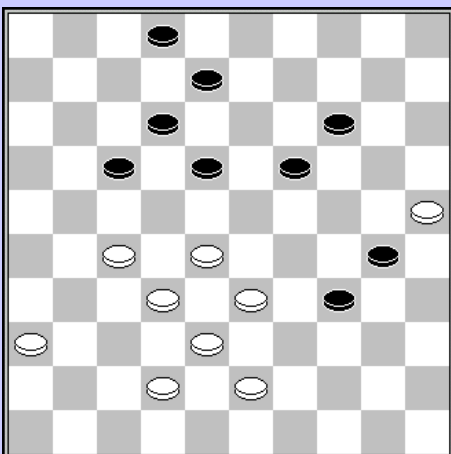
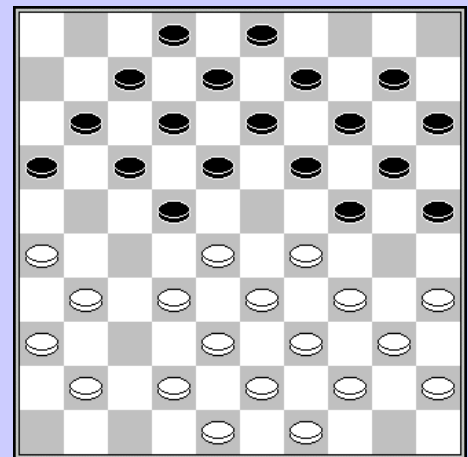

Schalley – Verschueren

46. 33-29? 34x23 47. 25x34 17-21
 48. 27x16 18-22 49. 28x17 12x21
 50. 16x27 23-29 51. 34x23 19x39

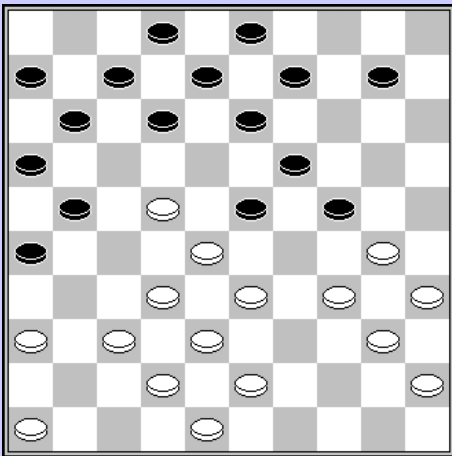

Domb – Lemmens

- 41. 48-42? 25-30
- 42. 24x35 13-19 43. 23x25 15-20 44. 25x14 04-09
- 45. 14x03 12-17 46. 03x21 26x48 0-2

Verschueren – Werrebrouck

- 23. ... 12-18 ?
- 24. 37-31 26x37 25. 32x41 18x27 26. 30-25 23x32
- 27. 43-39 32x43 28. 36-31 27x29 29. 34x05 43x34
- 30. 40x20

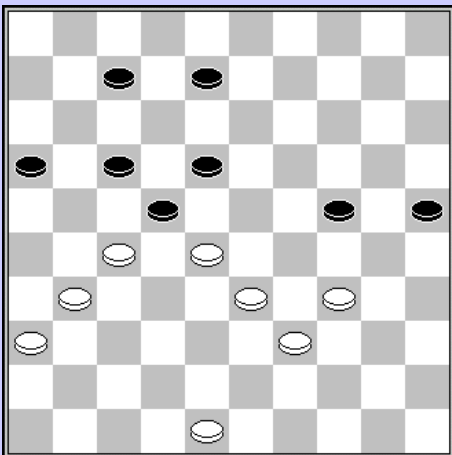
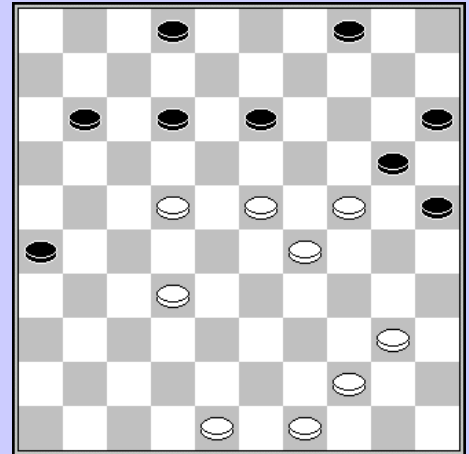

Verpoest O. – Claes

- 44. 34-29? 18-23
- 45. 28x30 25x43 46. 48x39 08-12
- 47. 27x18 12x43 zw +

Domb – Casaril

Geen combinatie deze keer, maar een eindstand.
Wits laatste zet was 06-50 en de uitslag luidt 0-2.
De stand is echter potremise.

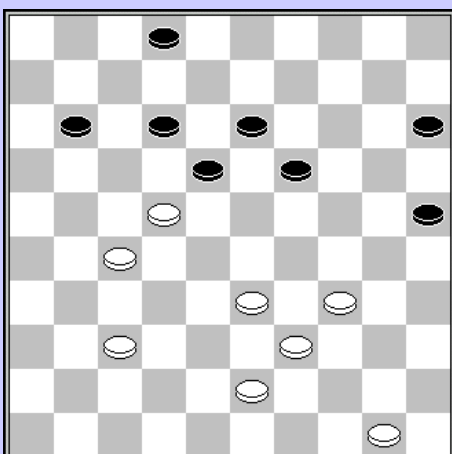
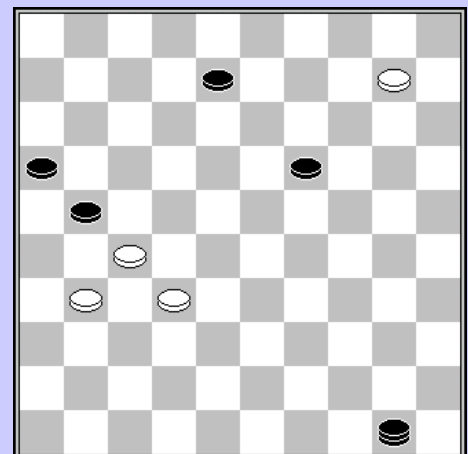

Verpoest O. – Casaril

- 42. 37-31? 25-30
- 43. 34x25 15-20 44. 25x23 18x49

Schalley – Michiels

42. 34-29? 17-21 43. 16x27 18-23 44. 29x18 12x21
Zw +

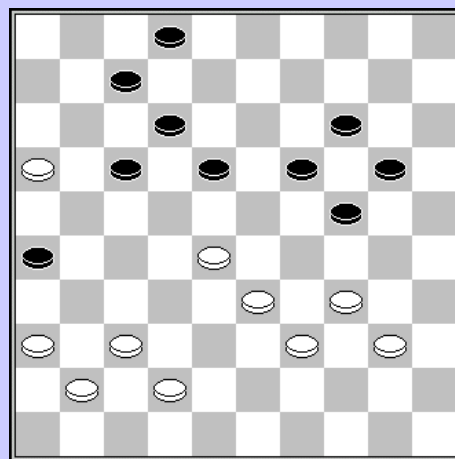
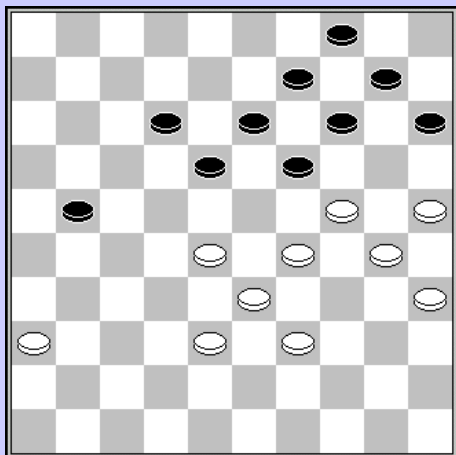

Vandeberg – Domb

47. ... 21-26 ?
48. 28-22 18x27 49. 29-23 19x28 50. 33x31 26x37
51. 24-20 15x24 52. 30x17

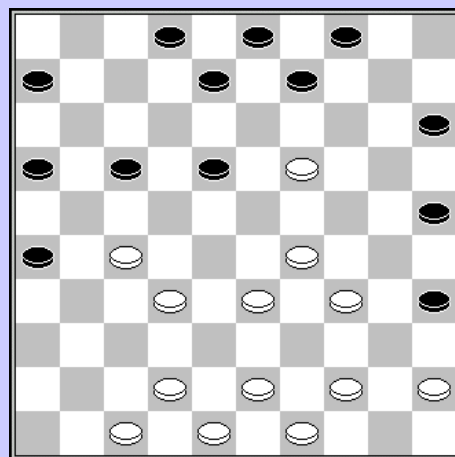

Werrebrouck – Kumbi

Via een dam op bezet veld creëert zwart een winnende doorbraak.

29. 47-41? 18-22
30. 27x18 08-13 31. 19x08 03x23 32. 29x18 25-30
33. 34x25 15-20 34. 25x03 06-11 35. 03x21 16x36

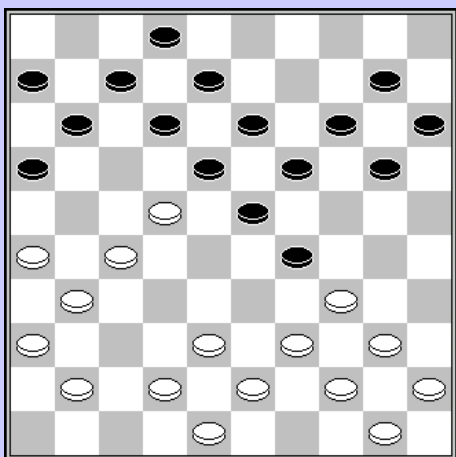

Michiels – Werrebrouck

20. ... 12-17 21. 34-30 17x28 22. 30-24 19x30
23. 27-21 16x27 24. 31x35
En de schijfwinst was binnen.

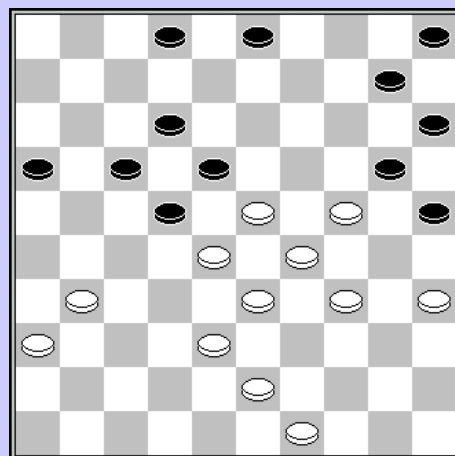

Werrebrouck – Lemmens

39. 38-32? 17-21
40. 28x08 02x13 41. 23x12 13-18
42. 12x23 25-30 43. 34x14 10x48

Hubner – Werrebrouck

Zwart staat al verloren, en zijn volgende zet versnelt het einde enkel.

47. ... 12-17 48. 22x11 16x07 49. 28-22 19x17
50. 37-31 26x28 51. 33x02

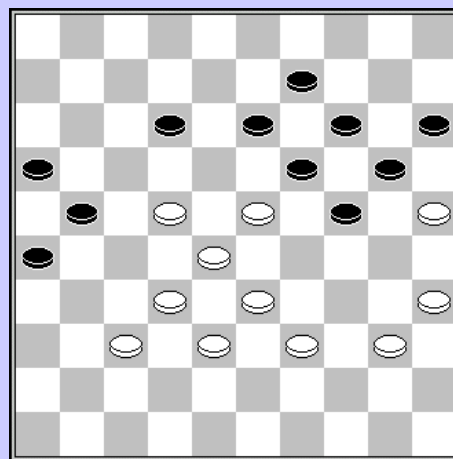
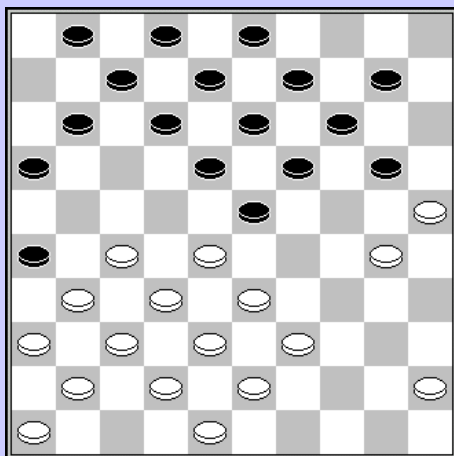

Kumbi – Verschueren

18. ... 20-24 ?
19. 28-22 24x35 20. 25-20 14x25 21. 33-29 23x34
22. 39x30 25x34 23. 27-21 26x28 24. 32x05

De dam wordt voor gelijke stukken afgenomen, maar zwarts positie is veel beter. Zwart won

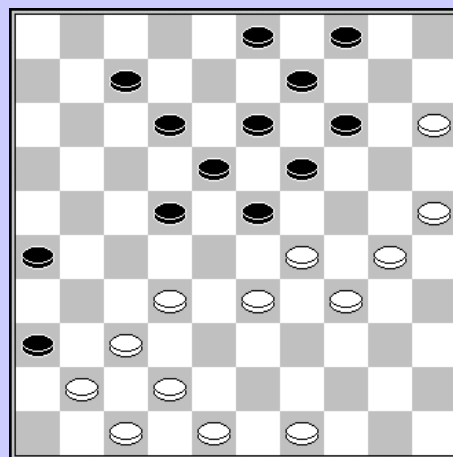

Michiels – Verpoest O.

32. ... 22-27 ?
33. 32x21 26x17 34. 30-24 19x28 35. 37-31 23x34
36. 41-37 36x27 37. 37-32 28x37 38. 42x02 18-22
39. 02x08 03x12

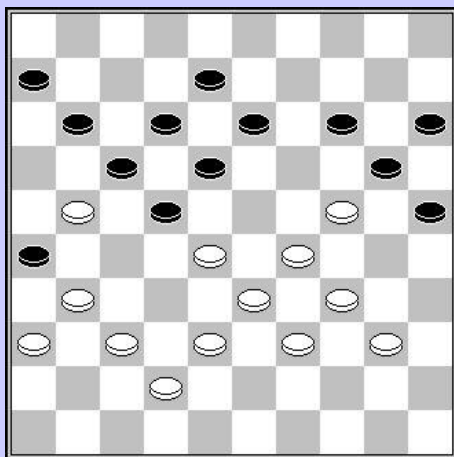

Claes – Lemmens

37. 21-16 18-23 38.16x09 23x41 39. 36x47 26x48
40. 09-04 08-12 41. 04x36 14-19 42. 24x13 25-30
43. 34x14 48x35
1-1

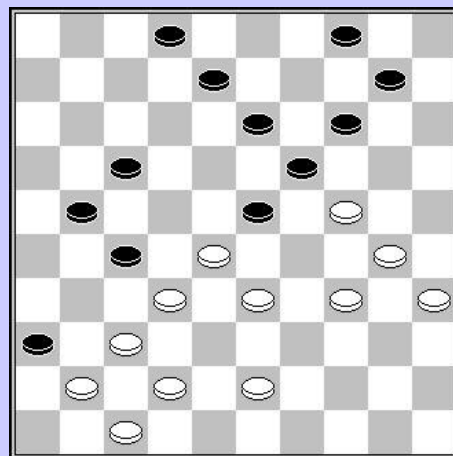

Lemmens – Schalley

39. 43-38 23-29 40. 34x23 17-22 41. 28x26 19x39
42. 32x21 39-44 43. 21-16 44-50

1996

Domb – Verschueren

In deze positie gaf Danny op. Onnodig.
Remise was :

50. ... 16-21 51. 07-01 21-27 52. 01-23 27-31
53. 44-39 31-36 54. 39-33 06-11 55. 33-29 09-13
56. 23-46 11-17 57. 29-23 17-22 58. 46-37 22-28
59. 23x32 13-19 =

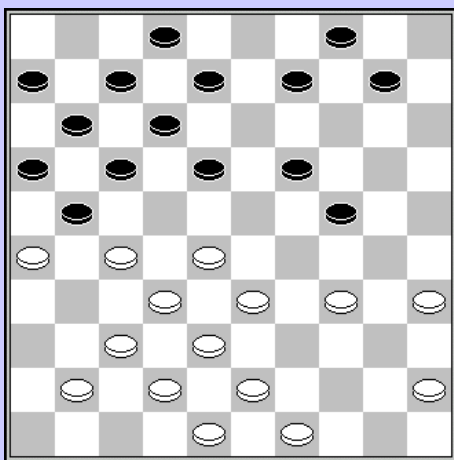

Hubner – Michiels

36. ... 07-11
 37. 27-21 16x36 38. 37-31 36x27 39. 32x34 w +

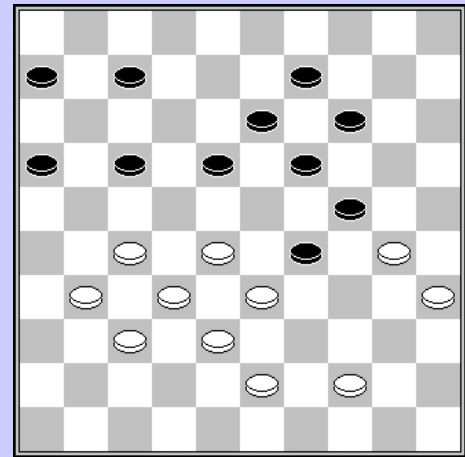
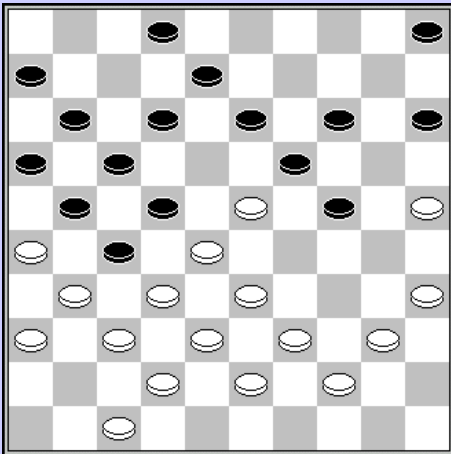

Verschueren – Michiels

27. ... 13-18 ?
 28. 25-20 14x25 29. 23x14 08-13 30. 28-23 18x29
 31. 33-28 22x33 32. 31x22 17x28 33. 26x30 25x45
 34. 32x34 02-08 35. 38x29 08-13 36. 29-24 45-50
 37. 34-30 13-18 38. 14-09 50-45 39. 09-03 16-21
 40. 03x26 11-17 41. 26x29 45x41 42. 42-37 41x40
 43. 35x44

Schalley – Claes

30. ... 07-12(?)
 31. 32x21 16x27 32. 26-21 17x48 33. 33-28 22x42
 34. 43-38 42x33 35. 39x06 48x30 36. 35x24 20x29
 37. 06-01 18-23 38. 44-39 14-20 39. 40-35 02-08
 40. 01-06 23-28 41. 06x02 20-24 42. 02x30 25x43

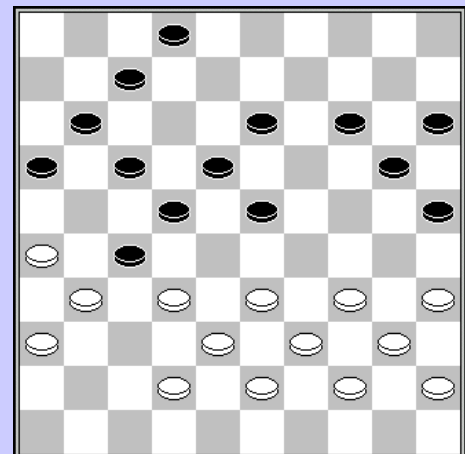
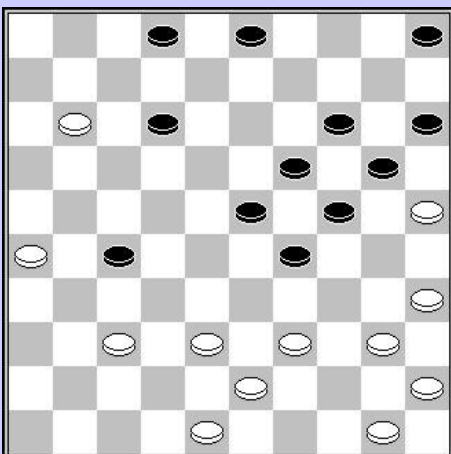

Casariil – Michiels

34. 37-32 29-33 35. 38x07 27x49 36. 26-21 49x16

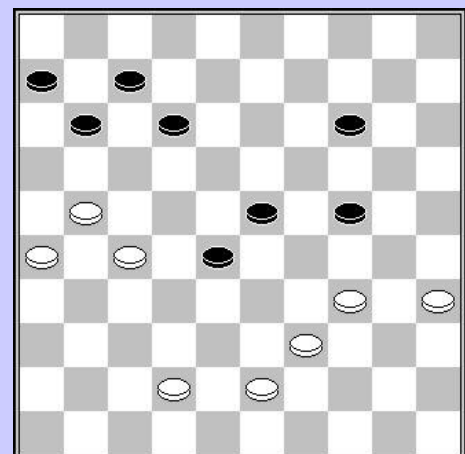

Conrad – Vandenberg

43. 43-38 12-17 44. 21x01 14-20 45. 01x29 24x44
 46. 38-33 28x30 47. 35x15 44-49

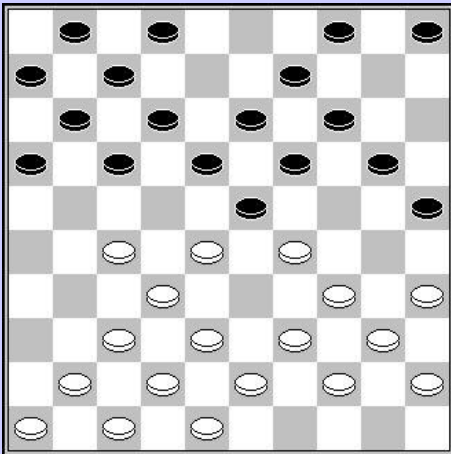

Decoene – De Meulenaere (2^{de} klasse)

13. 39-33 25-30 14. 35x15 14-20 15. 15x24 19x50
 16. 28x08 50x36 17. 08-03 17-22 18. 03x50 11-17
 19. 50x11 06x17

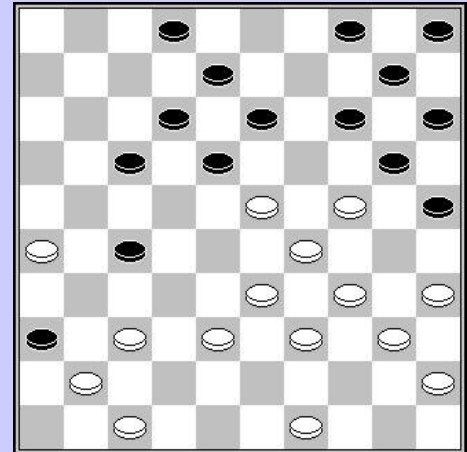

Devroe – De Meulenaere (2^{de} klasse)

27. 37-32 18-22 28. 32x21 22-27 29. 21x32 13-19
 30. 24x13 08x46

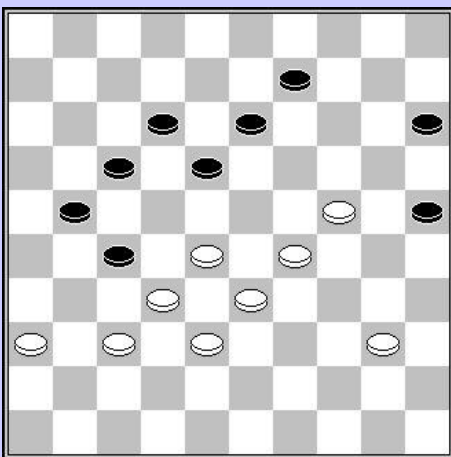

Grau – Hermans (2^{de} klasse)

45. 37-31 17-22 46. 28x19 09-14 47. 31x13 14x45
 48. 13-09 45-50 49. 32-28 50-44 50. 24-19 44-49
 51. 09-03

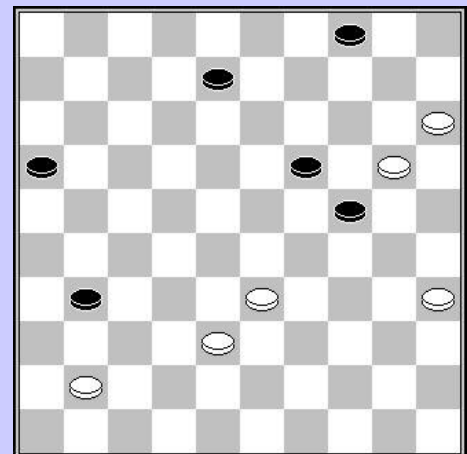

Hermans – Copers (2^{de} klasse)

45. 20x29 31-36 46. 38-32 36x47 47. 29-24 47x20
 48. 15x02

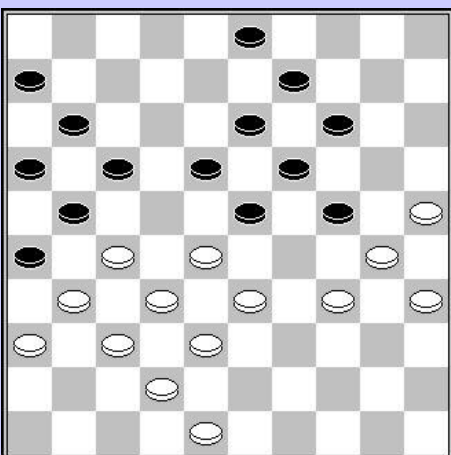

Hermans – De Meulenaere (2^{de} klasse)

32. 27-22 18x27 33. 31x22 21-27 34. 32x12 23x43
 35. 48x39 14-20 36. 25x23 09-14 37. 30x10 11-17
 38. 22x11 16x47

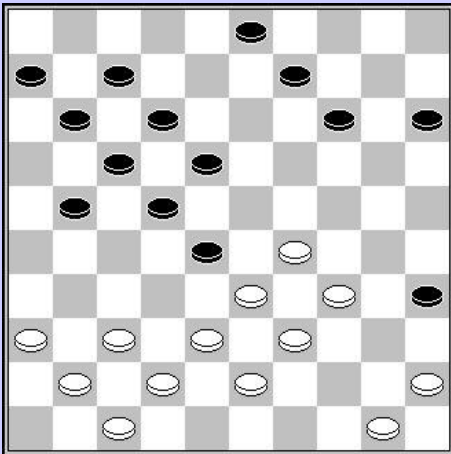

Libbrecht – Thuysbaert (2^{de} klasse)

28. 38-32

En zonder 19-24 af te wachten gaf wit op.

Thuysbaert – Copers (2^{de} klasse)

23. 37-31 26x37 24. 17x26 07-11 25. 42x31 16-21
26. 26x17 11x24

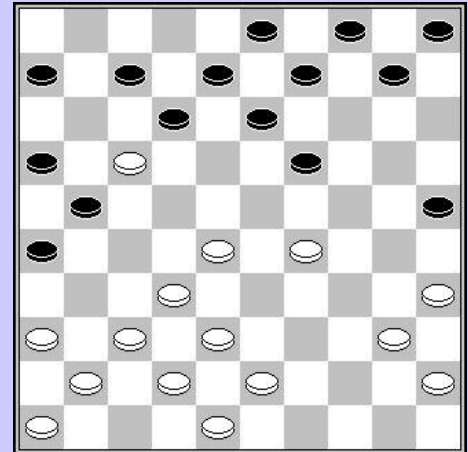

Thuysbaert – Hermans (2^{de} klasse)

37. ... 22-28 38. 31x33 23-29 39. 34x12 13-18
40. 12x23 19x50

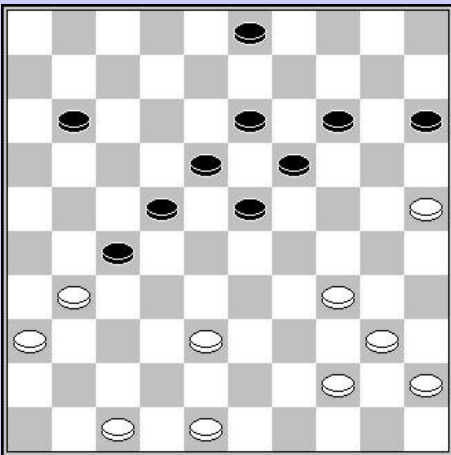

1997

Vandeberg – Verschueren

52. ... 12-18 ?
53. 24-19 18x16 54. 28-23 13x24
55. 26-21 16x27 56. 32x49

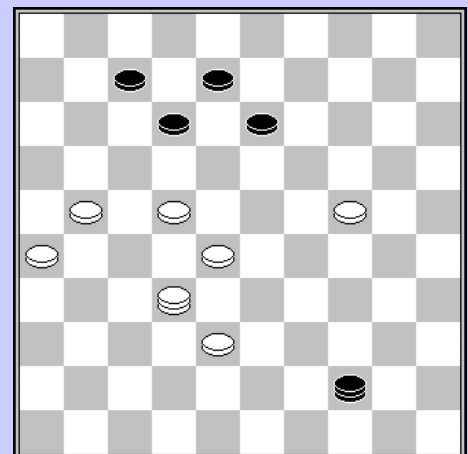

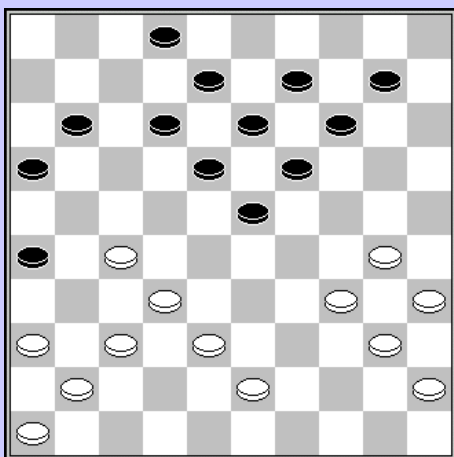

Casariil – Verschueren

- 20. 38-32? 18-23
- 21. 29x27 20x38 22. 32x23 21x32
- 23. 37x28 13-19 24. 43x32 17-22
- 25. 28x17 19x46

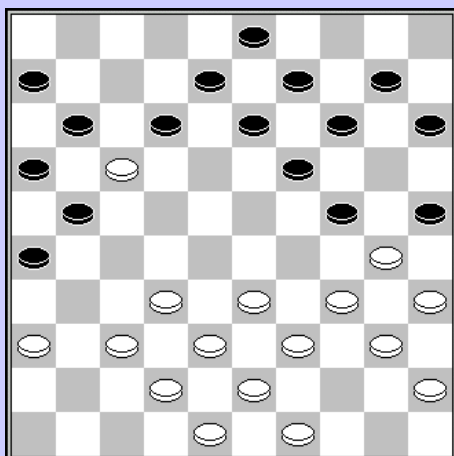

De Meulenaere – Hermans

- 43. 31-27 14-20
- 44. 25x14 19x10 45. 30x19 13x24 46. 28x30 17x39

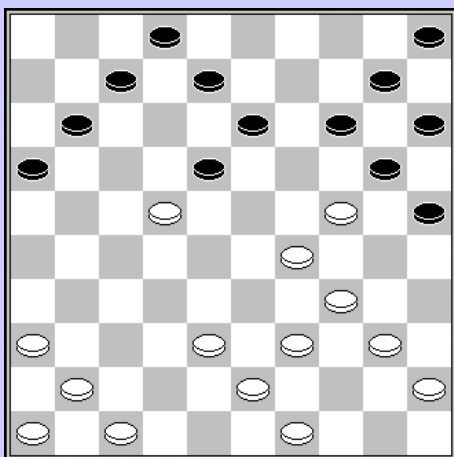

De Meulenaere – Werrebrouck

- 29. ... 14-20 (?)
- 30. 37-31 26x28 31. 38-33 28x48 32. 30-25 48x30
- 33. 35x04 11-17 34. 04-15 17-21 35. 15-33 21x32
- 36. 41-37 32x41 37. 36x47 09-14 38. 40-34 16-21
- 39. 45-40 19-24 40. 33x03

Resultaat : remise

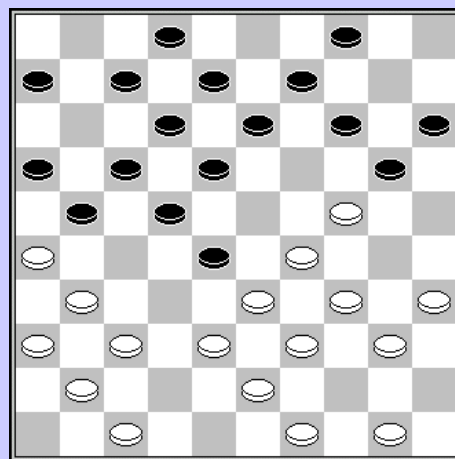

Werrebrouck – Lemmens

- 23. 34-29? 25x23
- 24. 39-34 11x22 25. 33-29 24x33 26. 38x07 22-27
- 27. 42-38 27-31 28. 36x27 08-12 29. 07x18 13x33

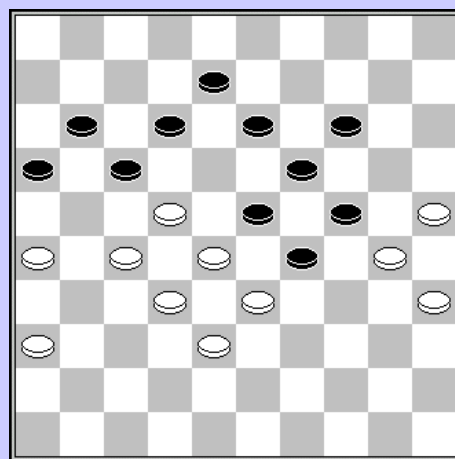

Verschueren – Hermans

- 24. ... 12-18? 25. 39-33 18x27
- 26. 29-23 20x18 27. 38-32 27x29
- 28. 34x01 08-12 29. 01x20 15x24 w +

Vandeberg – Casaril

34. 35-30? 14-19
 35. 23x14 27-32 36. 38x27 21x34 37. 30x39 13-19
 38. 14x23 18x49

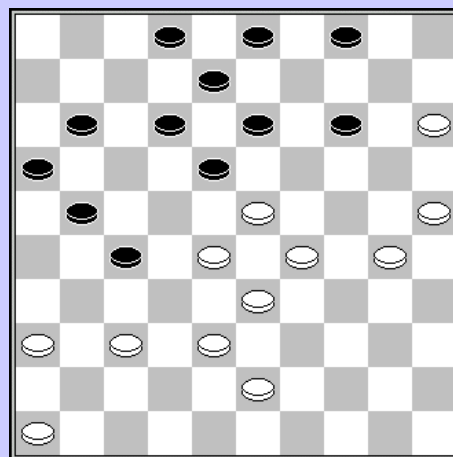
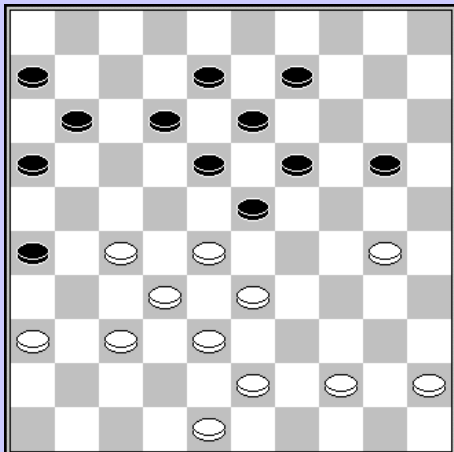

Casaril – Werrebrouck

30. ... 19-24 ?
 31. 28x19 24x35 32. 43-39 13x24 33. 37-31 26x28
 34. 33x04 12-18 35. 04x22 11-17 36. 22x11 16x07
 W +

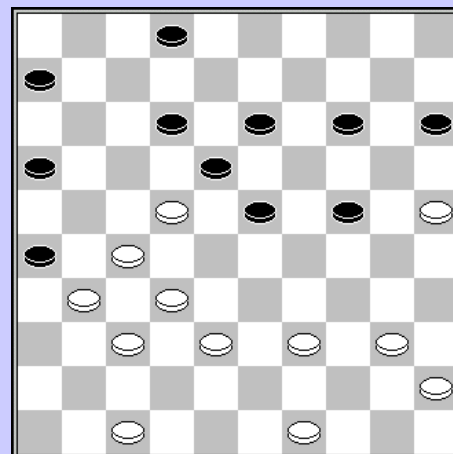

Conrad – Claes

Zwart staat een schijf achter en wil die zo snel mogelijk terugwinnen. Hij doet dit echter niet op de goede manier.

32. ... 16-21?
 33. 27x16 18x36 34. 32-28 23x34 35. 40x07 02x11
 36. 16x07 +

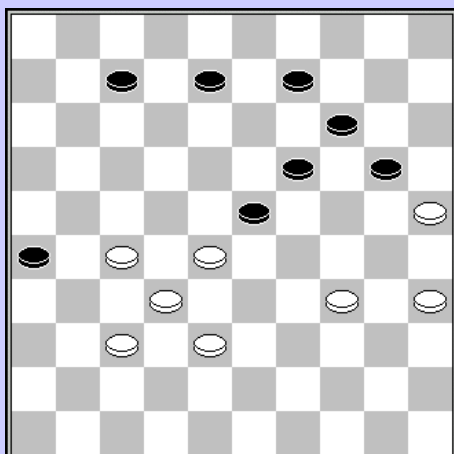

De Meulenaere – Conrad

44. ... 20-24 ?
 45. 35-30 24x35 46. 34-29 23x34 47. 25-20 14x25
 48. 27-21 26x17 49. 28-22 17x28 50. 32x01 35-40
 Met als resultaat remise.

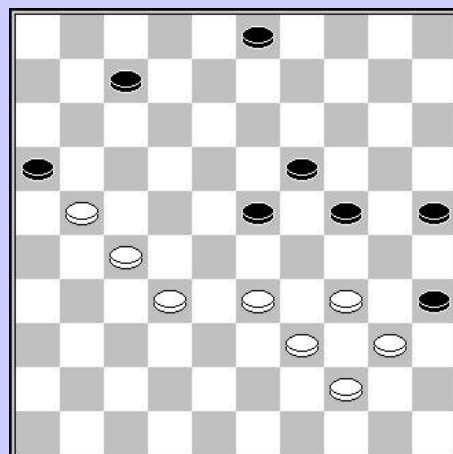

Casaril - Hermans

46. ... 07-11 47. 32-28 23x32 48. 27x38 16x27
 49. 38-32 27x29 50. 34x14

Conrad - Hubner

37. 45-40 14-19 38. 25x23 11-17 39. 29x20 18x27
40. 44-39 15x24

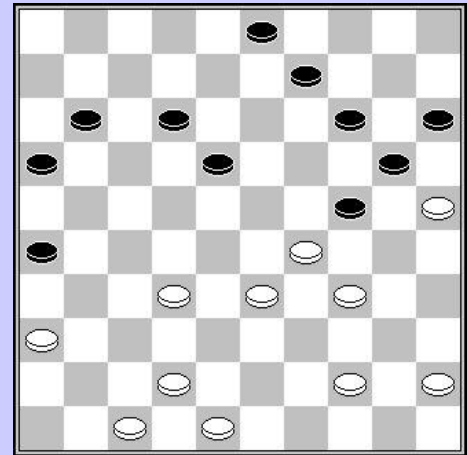
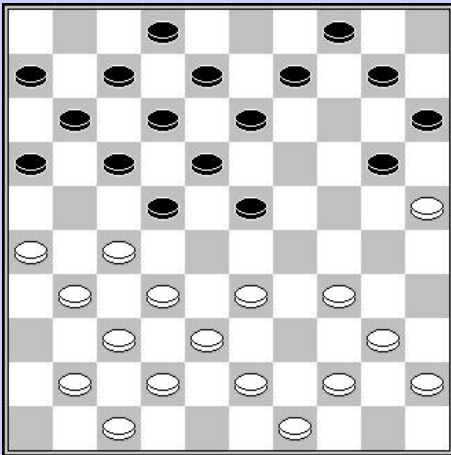

De Meulenaere – Vandenberg

19. ... 22-28 20. 25x03 28x50 21. 43-39 50x22
22. 34-29 23x34 23. 40x29 16-21 24. 27x16 22x36
25. 03-25 04-09 26. 25x03 13-19 27. 37-31 36x22
28. 32-27 22x48 29. 41-37 48x31 30. 26x37

Devroe – Copers (2^{de} klasse)

15. 32-27 24-30 16. 35x24 13-19 17. 24x13 18x09
18. 27x18 12x32

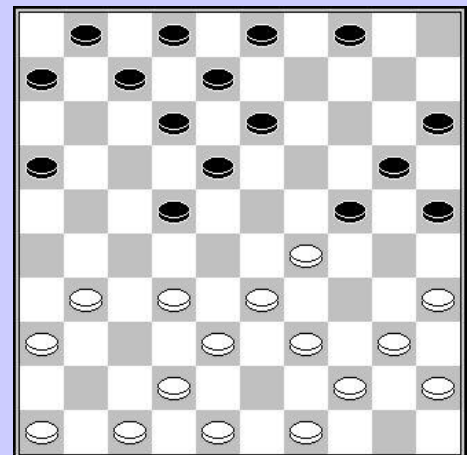
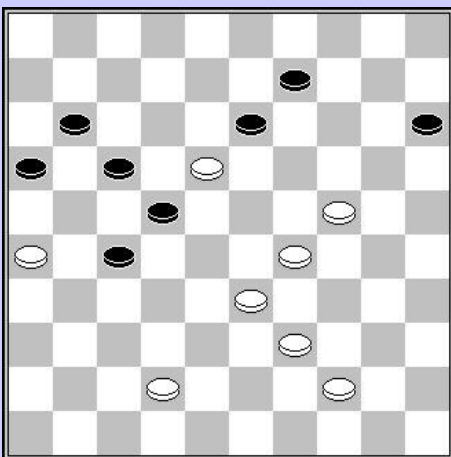

Devroe – Debongnie (2de klasse)

41. 18-12 17x08 42. 24-19 13x24 43. 29x20 15x24
44. 33-29 24x33 45. 39x06

Hubner – De Meulenaere

40. 38-32 21-27 41. 22x31 13-19 42. 23x14 03-08
43. 14x03 12-17 44. 03x21 16x40 45. 45x34

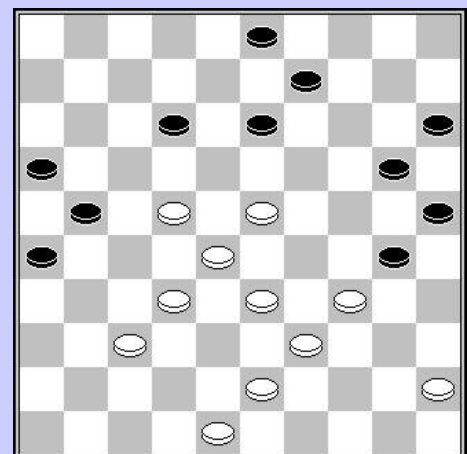

Schalley-Minkina – Grau (2^{de} klasse)

39. ... 02-08 40. 17-12 18x07 41. 33-29 24x33
42. 38x09

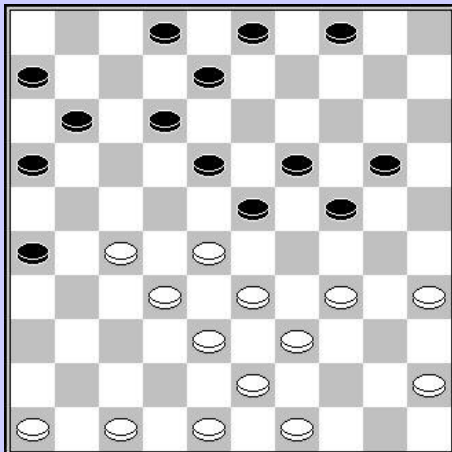
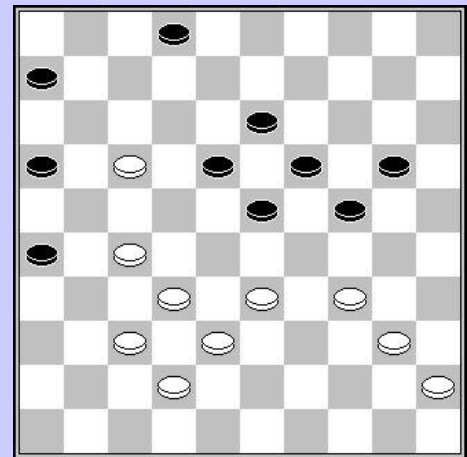

Domb – Debongnie (2^{de} klasse)

23. ... 12-17 24. 35-30 24x35 25. 34-29 23x34
26. 39x30 35x24 27. 27-21 16x27 28. 32x25

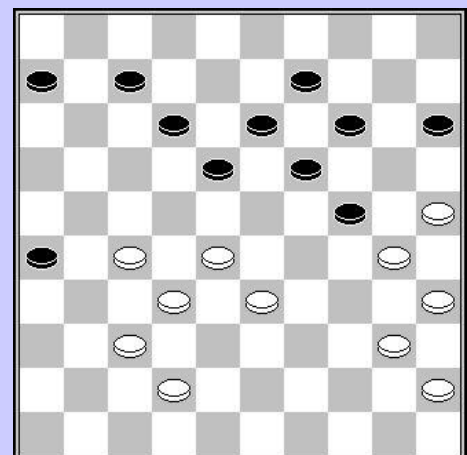

Schalley – Casaril

36. ... 18-23 37. 25-20 14x34 38. 40x20 15x24
39. 35-30 24x35 40. 33-29 23x34 41. 27-21 26x17
42. 28-22 17x28 43. 32x03 12-17 44. 03x21 34-39
1-1

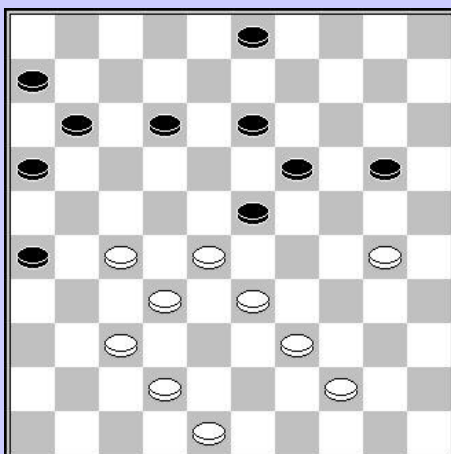

Thuisbaert – Grau (2^{de} klasse)

38. 42-38 24-29 39. 33x24 19x30 40. 28x17 11x33
41. 39x28

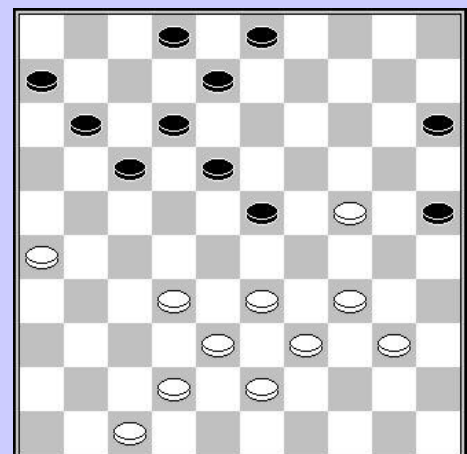

Thuisbaert – Schalley-Minkina (2^{de} klasse)

31. 33-28 03-09 32. 28x19 18-23 33. 19x28 17-21
34. 26x17 11x35

Thuysbaert – Vercruysse (2^{de} klasse)

30. 39-34 29-33 31. 28x39 24-29 32. 34x23 14-20
33. 25x14 10x28 34. 32x23 21x41

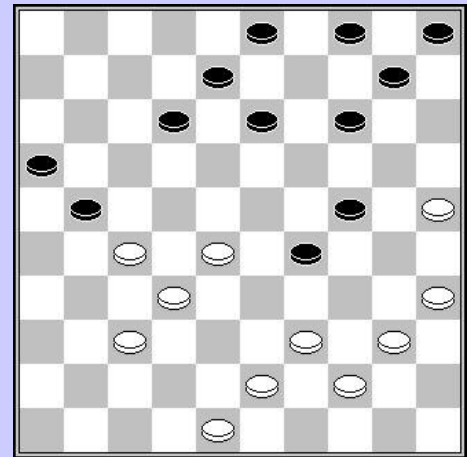
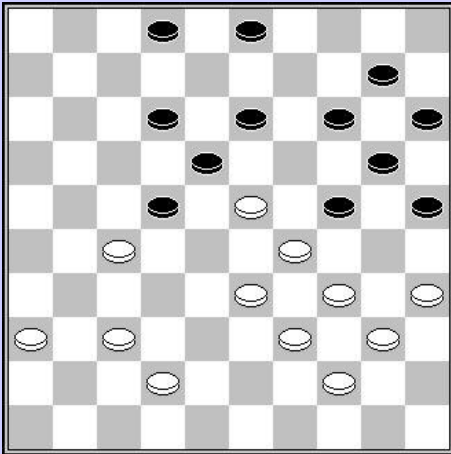

Grau – Domb (2^{de} klasse)

40. 37-31 22-28 41. 23x32 24-30 42. 35x24 18-23
43. 29x07 20x47 44. 07-01

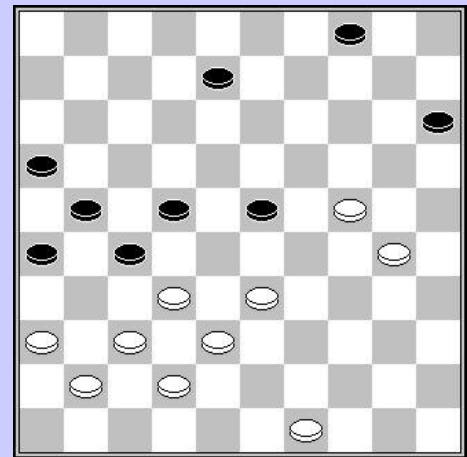

Vercruysse – Copers (2^{de} klasse)

36. ... 04-09 37. 33-28 22x33 38. 38x18 27x47
39. 30-25 47x20 40. 25x12

1998

Kumbi – Domb

29. ... 13-19 ?
30. 27-22 16x18 31. 38-33 29x38 32. 42x04

Niet moeilijk, wel verrassend.

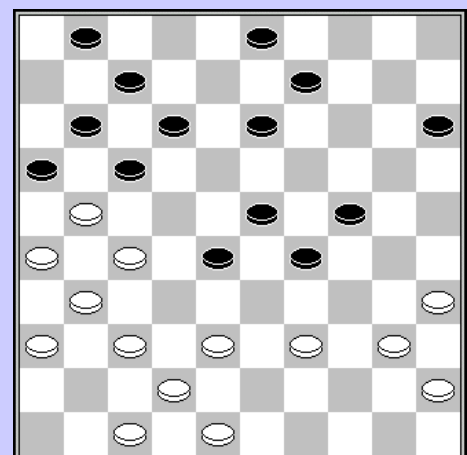

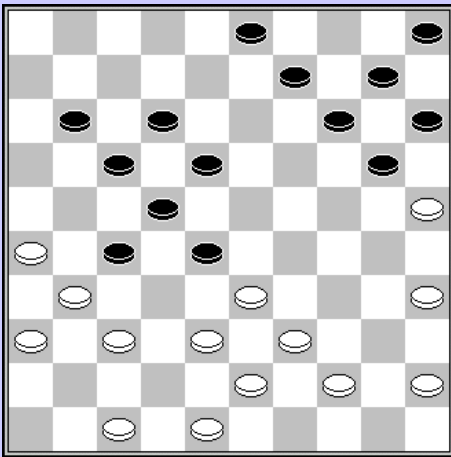

Wollaert – Vandenberg

28. 37-32? 28x37
 29. 31x42 27-32 30. 38x27 22x31 31. 36x27 14-19
 32. 25x23 18x40 33. 45x34

Materieel blijft het gelijk, maar positioneel geniet zwart wel van enig voordeel. Hij won de partij.

Lemmens – Casaril

29. 34-30 23x45 30. 32x03 21x32 31. 37x28 26x46
 32. 28-22 25x34 33. 39x30 46-23 34. 03-26 23-07
 35. 22-18 07x37 36. 26x48

Hoewel wit enig voordeel heeft eindigde de partij remise.

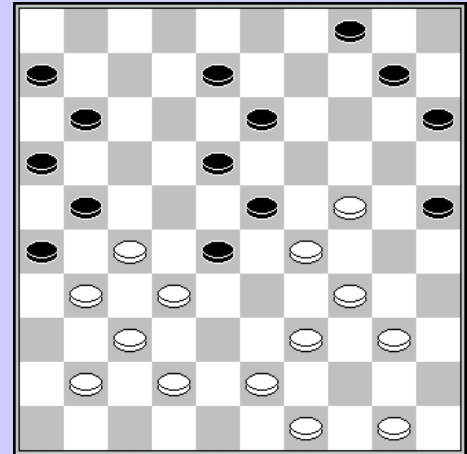

Schalley – Kumbi

50. ... 11-17?
 51. 22x11 06x17 52. 28-22 17x30 53. 23-19 24x13
 54. 35x04 13-19 55. 04-10 19-24 56. 10-15

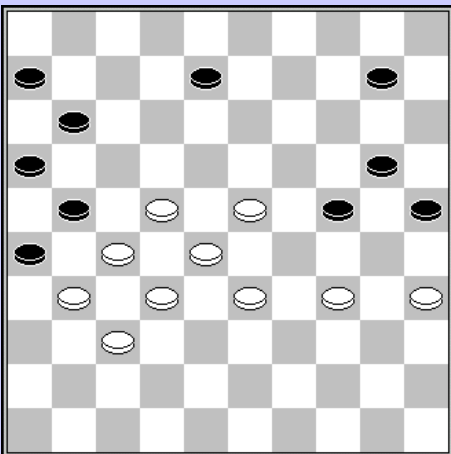

Vercruyssen – Casaril

16. 33-29 24x33 17. 38x18
 0-2

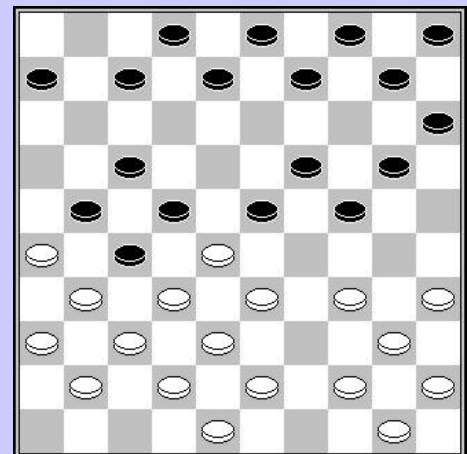

Kumbi – Vercruyssen

44. ... 17-21?
 45. 26x17 12x21 46. 47-41 36x47 47. 38-32 47x20
 48. 32x03 20-38 49. 03x26

De partij eindigde in remise.

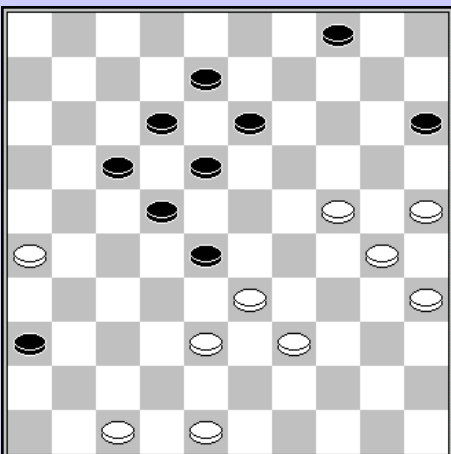

Conrad – Kumbi

32. 23-19? 13x24
 33. 40-34 08-13 34. 34x14 03-08 35. 29x20 13-19
 36. 14x23 18x29 37. 33x24 17-21 38. 26x17 11x42

Zwart won.

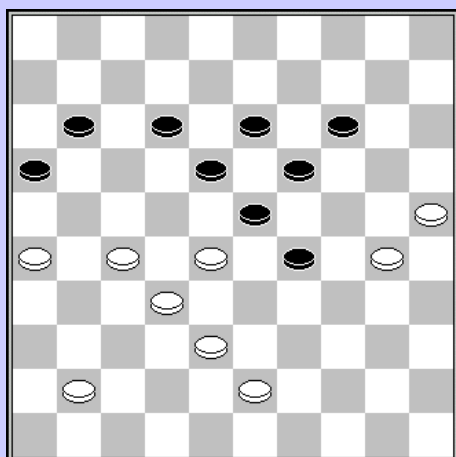
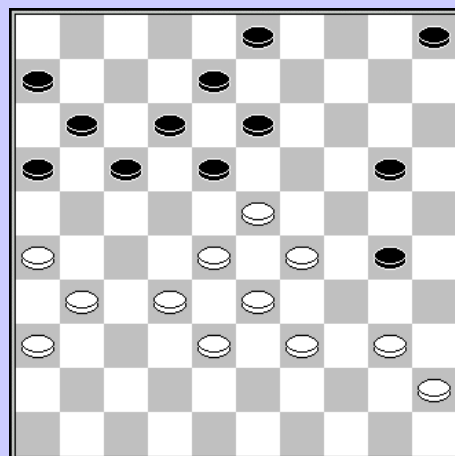

Casariil – De Meulenaere

Wit besluit naar remise af te wikkelen.

46. 38-33 29x49 47. 30-24 19x30 48. 28x06 14-20
 49. 25x34 18-22 50. 27x18 49x04 51. 06-01 04-10

Wollaert – Schalley

Wit neemt een afwikkeling die materieel wel gelijk blijft, maar positioneel niet veel meer voorstelt
 21. 24-20 15x24 22. 34-29 25x34 23. 29x09 03x14
 24. 40x29 23x34 25. 33-28 22x42 26. 31x22 18x40
 27. 35x44 42x31 28. 36x20

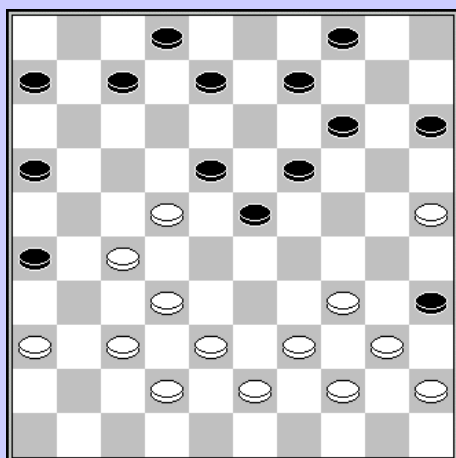
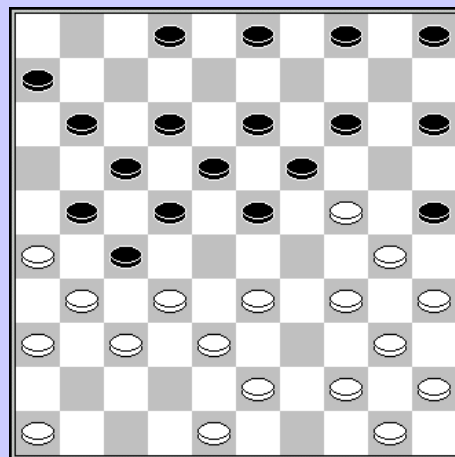

Lemmens - Kumbi

Zwart besluit een dam te nemen, die echter onmiddellijk wordt onschadelijk gemaakt.

27. ... 03-08?
 28. 22x24 15-20 29. 24x15 23-29 30. 34x23 26-31
 31. 37x26 04-10 32. 15x13 08x48 33. 39-33 48x31
 34. 26x37

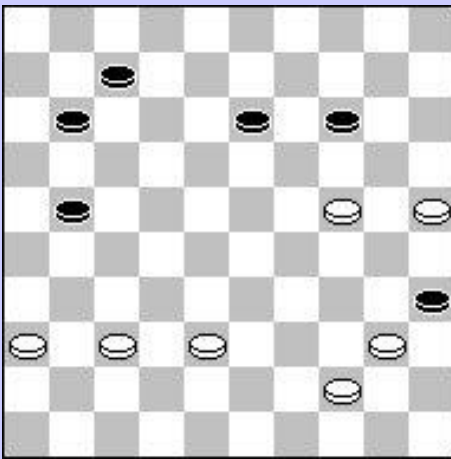

Lemmens – Kumbi

Een aantal zetten later lette zwart even niet op en kon meteen de hand van de tegenstander schudden.

38. ... 07-12 39. 44-39 35x31 40. 36x20

Conrad – Vandenberg

41. 32-27? 23-29
42. 33x24 07-11 43. 16x18 13x44

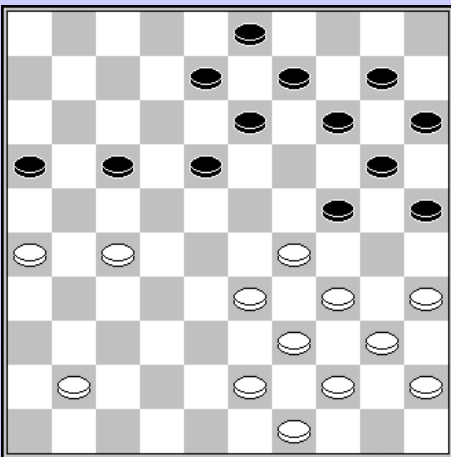
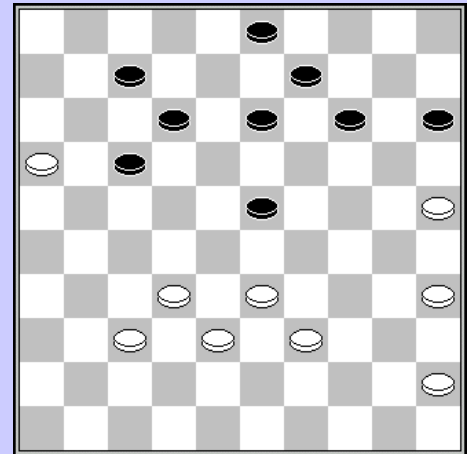

Wollaert – Conrad

27. 35-30 24x35 28. 27-21 16x27
29. 29-24 20x38 30. 43x23 13-18
31. 23x12 08x17

Wollaert – Kumbi

26. ... 03-09 ?
27. 32-27 21x23 28. 22-18 13x22
29. 33-29 24x33 30. 38x07
En wit wist de partij te winnen.

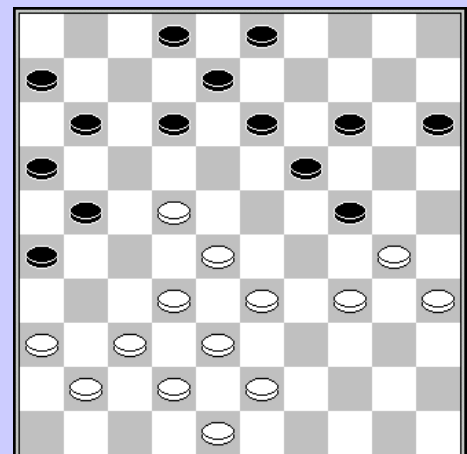

Vandenberg – Domb

23. ... 09-14 ?
24. 27-22 18x27 25. 37-31 27x47
26. 42-37 47x33 27. 39x10
W+

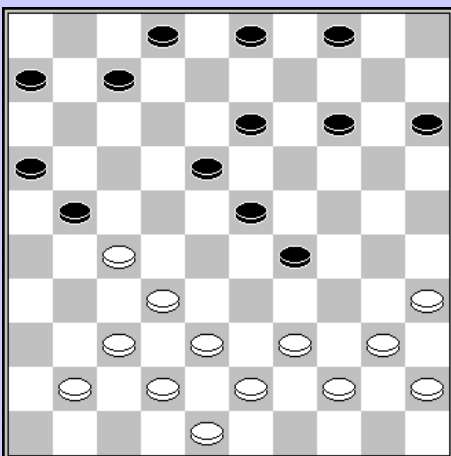

Domb - Lemmens

Zwart geeft de winst uit handen.

27. 17-21?
 28. 22-17 11x31 29. 28-23 19x37 30. 30x26 18-22
 31. 41x32 31-36 32. 32-28 22-27 w +1

Door een foutje van winst in het verdere verloop werd het toch nog remise.

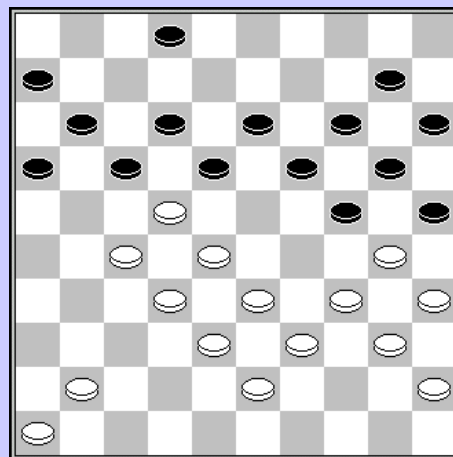
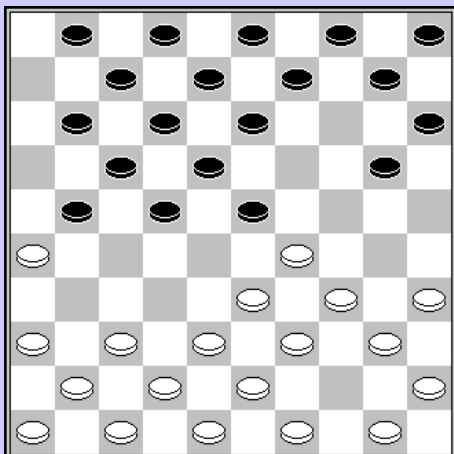

Conrad – Schalley

Wit trapt in een verrassende openingszet.

07. 35-30? 22-28
 08. 33x22 17x28 09. 26x06 28-32
 10. 37x19 13x24
 Met schijf- en later partijwinst

De Meulenaere – Schalley

En nog eentje uit de rubriek “het moet niet moeilijk zijn”.

46. 33-29? 04-10
 47. 15x04 18-22 48. 04x27 31x24
 En boeken dicht.

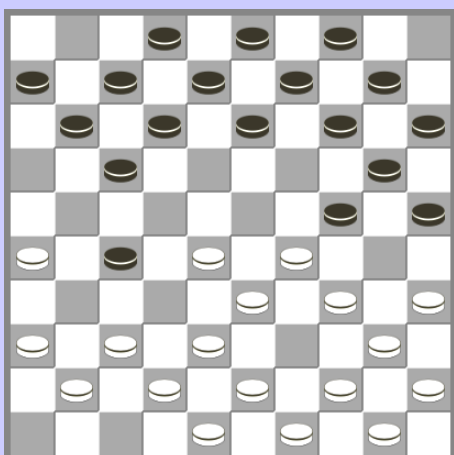
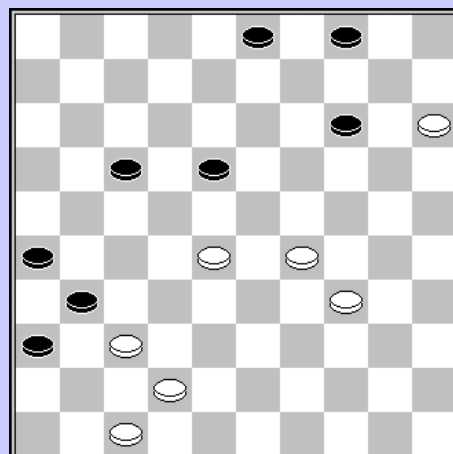

Petitjean – Grau (2^{de} klasse)

13. 43-39? 25-30 14. 34x25 27-31 15. 36x27 17-22
 16. 27x18 12x23+

Grau – Devroe (2^{de} klasse)

40. 45-40 14-20 41. 25x03 18-22 42. 03x28 23x45

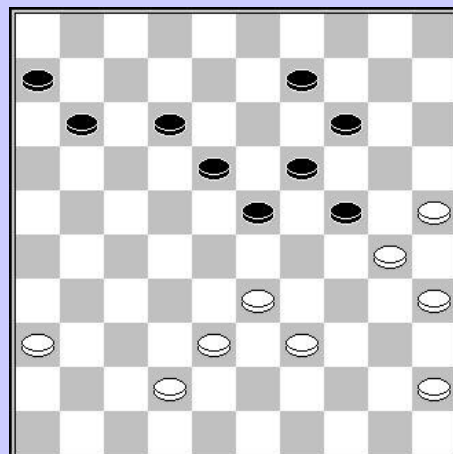

Petitjean – Michel (2^{de} klasse)

40. ... 21-26 41. 24-20 15x24 42. 34-29 24x33
43. 39x28 22x33 44. 37-31 26x37 45. 42x02

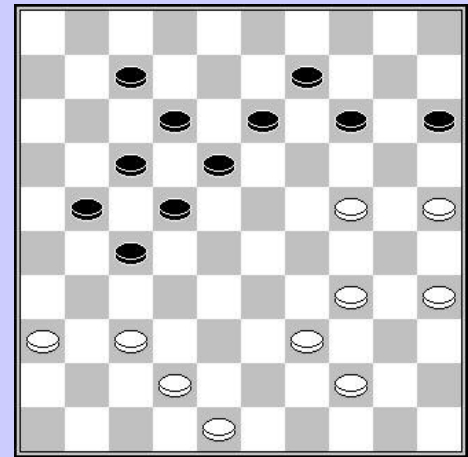
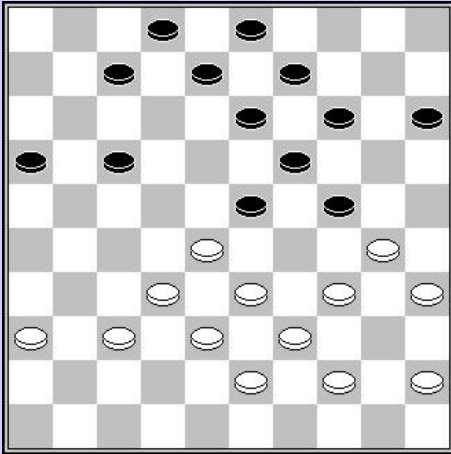

Michel – de Groot (2^{de} klasse)

27. 30-25 17-22 28. 28x17 24-29 29. 33x24 19x30
30. 35x24 14-20 31. 25x14 09x49

Petitjean – Devroe (2^{de} klasse)

26. 44-40 23-29 27. 34x23 19x46 28. 35-30 46-41
29. 39-34 41-36 30. 34-29 36x19

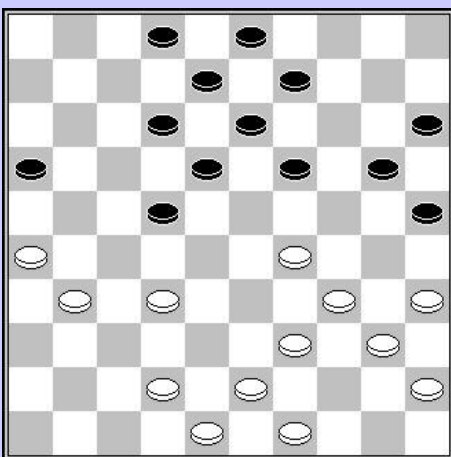
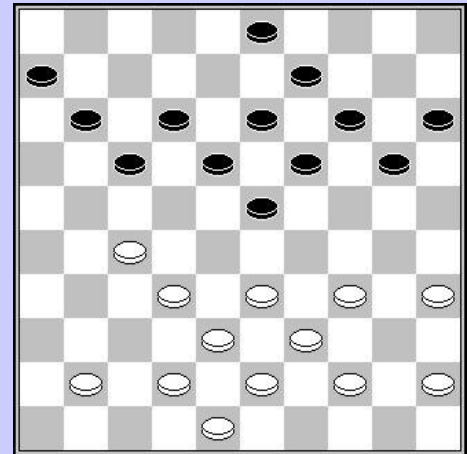

Petitjean – Hermans (2^{de} klasse)

28. 31-27 22x31 29. 26x37 25-30 30. 34x23 12-17
31. 23x21 16x47

1999

Hermans – Michiels

40. 34-29? 14-20
 41. 25x32 22-28 42. 32x23 11-17 43. 29x20 18x49

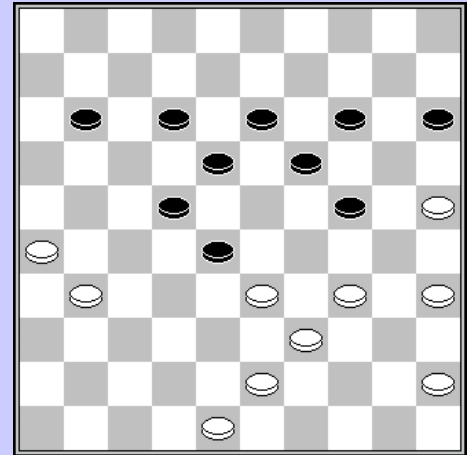
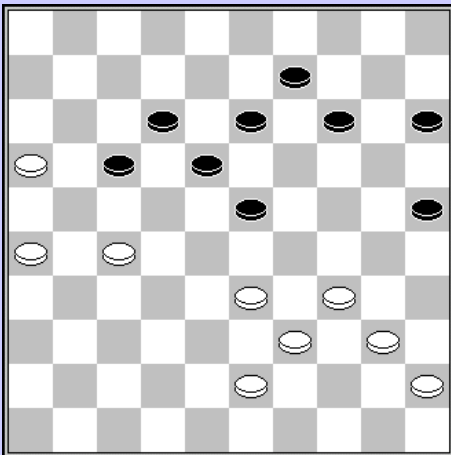

Hubner – Grau

41. ... 14-19
 42. 27-22 18x27 43. 34-30 25x34 44. 40x07

Lemmens – Grau

Zwart biedt een damzet aan, en rekt op een doorbraak na de combinatie, maar...

38. ... 12-18?
 39. 28-22 17x28 40. 32x03 21x41 41. 26-21 16x27
 42. 42-37 41x32 43. 43-38 32x23 44. 35-30 25x34
 45. 03x29

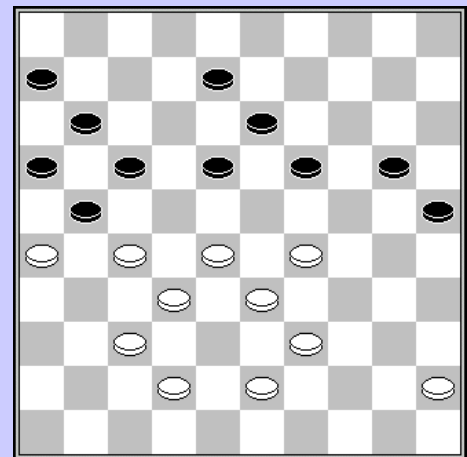
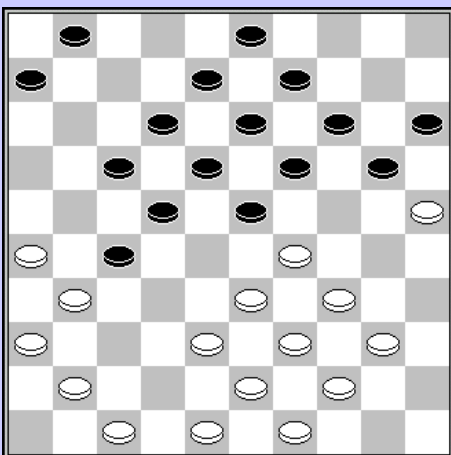

Vandeberg – Devroe

Uit alle mogelijke zetten kiest zwart wel de minst goede die er voorhanden is

21. ... 01-07 22. 33-28 2-0

Hermans – Devroe

31. 32-27? 22-28
 32. 33x22 12-17 33. 22x02 08-12 34. 02x19 14x45
 35. 44-40 45x43 36. 49x38 20x29 37. 27-22 18x27
 38. 31x22 12-17 39. 22x11 06x17 zw +

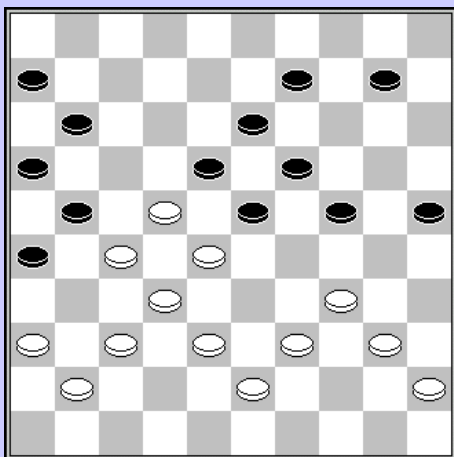

Lemmens – Wollaert

31. ... 23-28 ,
 32. 40-34 28x39 33. 38-33 39x28 34. 25-20 14x25
 35. 37-31 26x37 36. 41x01

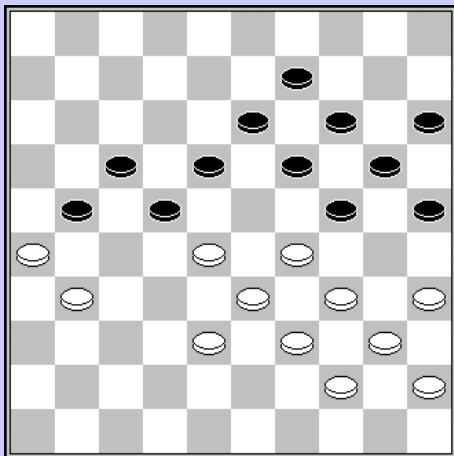

Kumbi – Lemmens

34. 33-28 ? 26-31
 35. 37x17 10-15 36. 32x21 23x43 37. 42-38 43x32
 38. 39-33 32-37
 Hetgeen voldoende was voor winst

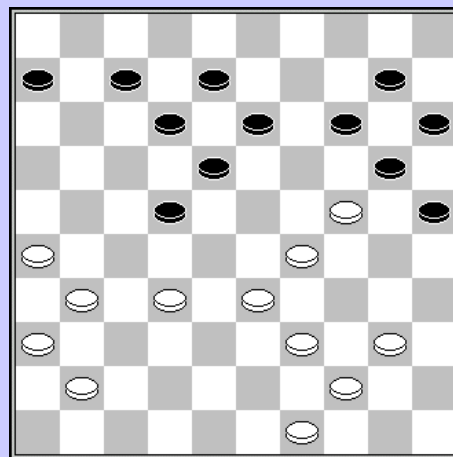

Michiels – Grau

32. ... 11-17 (?)
 33. 22x11 06x17 34. 27-22 18x27 35. 36-31 27x47
 36. 38-33 47x29 37. 37-31 26x37 38. 32x41 23x32
 39. 34x05 21-26 40. 05x37 13-19 41. 37x21 16x27 =

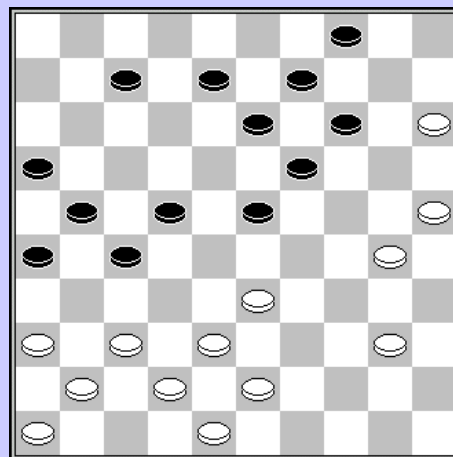

Schalley – Wollaert

Wit zet met zijn volgende zet een remise combinatie open, die door zwart maar al te graag genomen wordt.

40. 38-32 18-23 41. 29x16 24-30 42. 35x24 20x36
 43. 26-21 17x26 44. 16-11 1-1

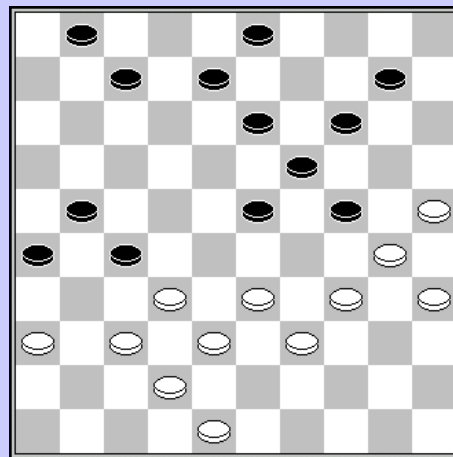

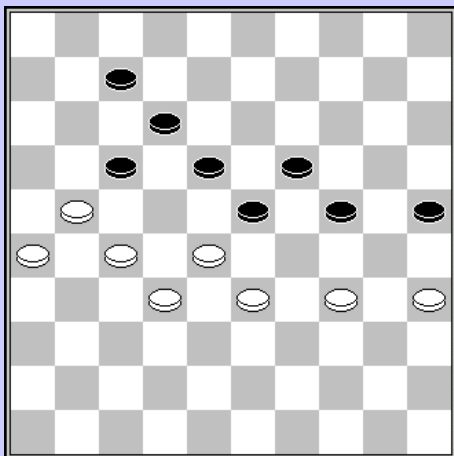

Devroe – Michiels

29. 37-31? 14-20
30. 31x22 20x29 31. 34x23 17x19

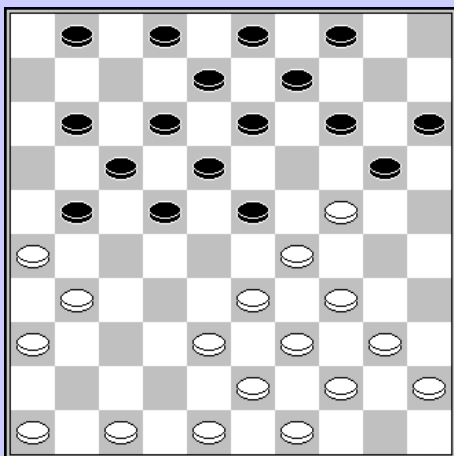

De Meulenaere – Hermans

31. 41-36? 22x31
32. 36x27 23-28 33. 32x12 24-29 34. 34x23 25x41
35. 12-07 19x39 36. 07-02 41-47 37. 02x05 47x21
0-2

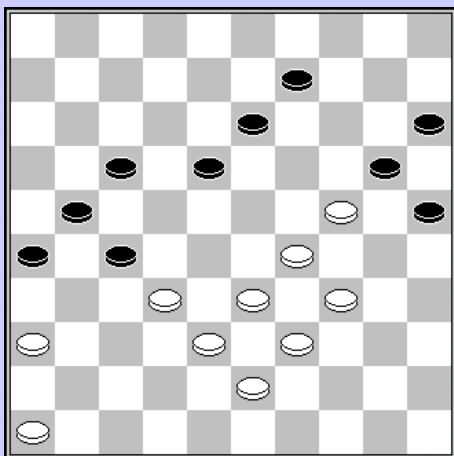

De Meulenaere – Lemmens

Zwart staat moeilijk, en overziet de remise.

46. ... 25-30 47. 34x25 23-29? 48. 27-22 29x16
49. 22x02 18-23 50. 28-22 2-0

47. 07-11 48. 21-16 23-29 49. 16x07 12x01
50. 25-20 29x38 51. 32x43 24x15 52. 27-21 18-23
53. 21x12 23x32 =

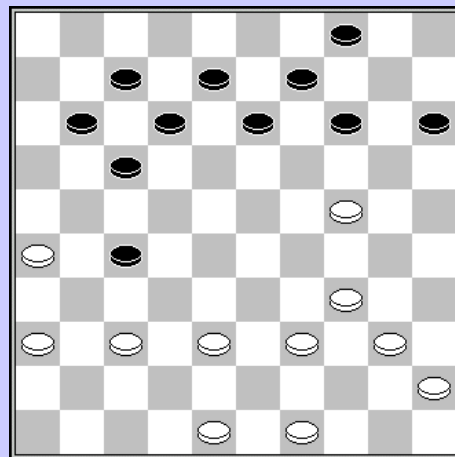

Hubner – Devroe

15. ... 21-27 ?
16. 24-19 13x24 17. 38-32 27x38
18. 33x42 24x33 19. 39x10

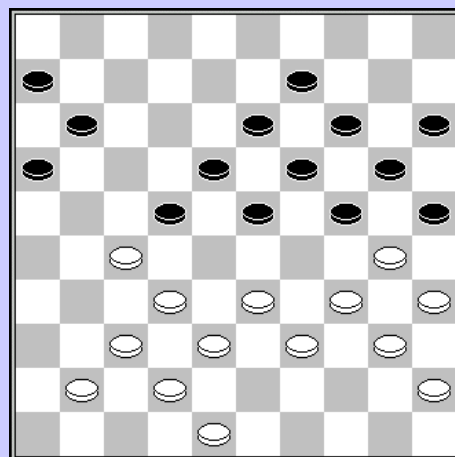

Lemmens – Michiels

Wit maakt dam, maar zwart weet makkelijk remise te maken.

41. 24-19 13x24 42. 34-30 25x23 43. 36-31 26x28
44. 33x04 20-25 45. 04x36 17-22 46. 36x20 15x24

Michiels – De Meulenaere

Of dit een foutje was van wit, of het bewust uitlokken van de remisecombinatie is niet duidelijk.

34. 37-32 24-29 35. 34x12 11-17
 36. 12x21 16x49 37. 40-35 49x40
 38. 35x44 =

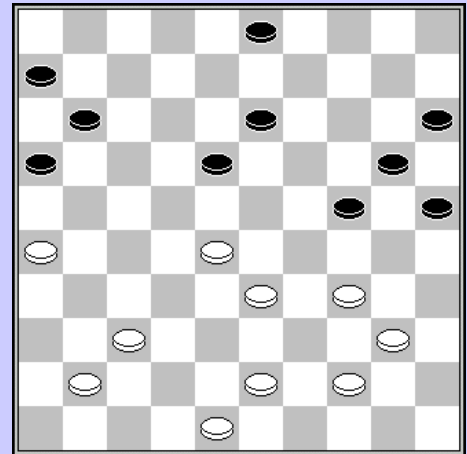
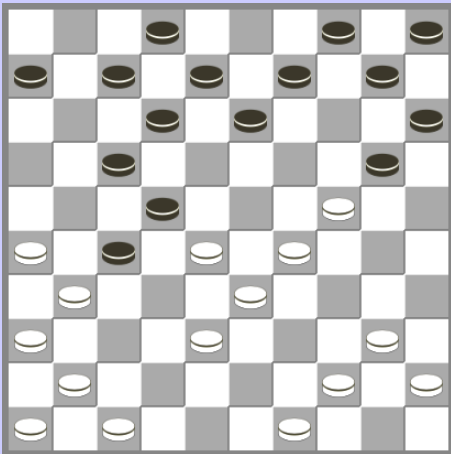

Devroe – Casaril

20. 40-34? 17-21
 0-2

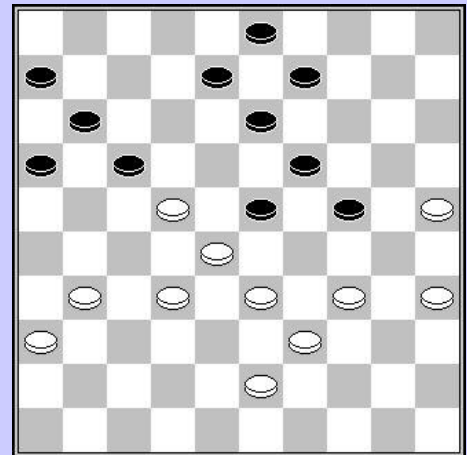

Grau – Wollaert

38. ... 24-29 39. 33x24 19x30 40. 35x24 08-12
 41. 28x08 17x37 42. 08x17 11x31 43. 36x27

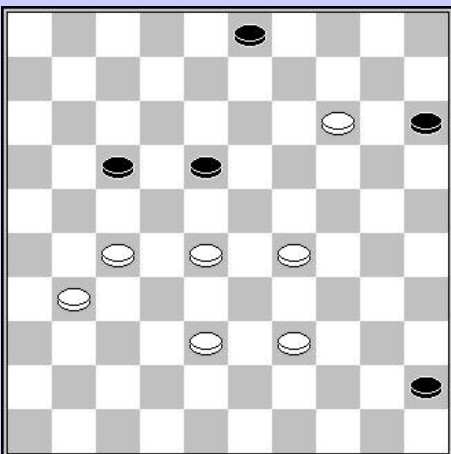

Schalley – Lemmens

49. 45-50 50. 28-22 50x09 51. 22x04

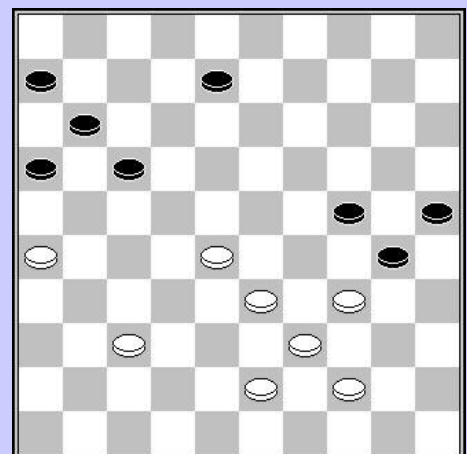

Michel – Petitjean (2^{de} klasse)

42. 43-38 24-29 43. 33x35 17-21 44. 26x17 11x31

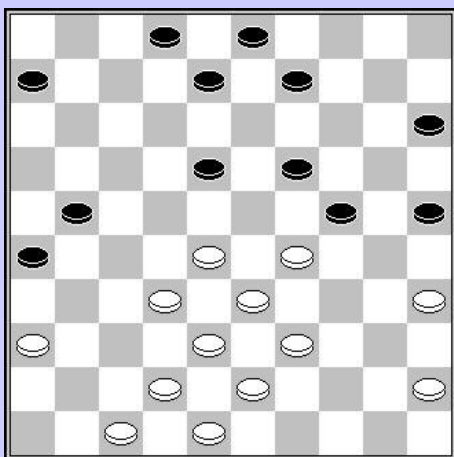

De Groot – Thuysbaert (2^{de} klasse)

29. ... 08-12 30. 29x20 15x24 31. 28-23 19x37
32. 42x31 26x37 33. 38-32 37x28 34. 33x04

Michel – Libbrecht (2^{de} klasse)

38. 41-37 14-20 39. 25x23 12-17 40. 23x21 16x47

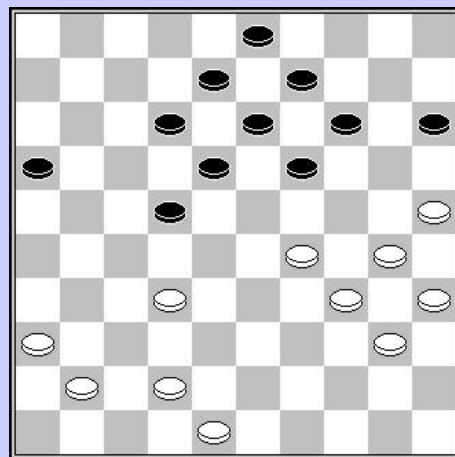
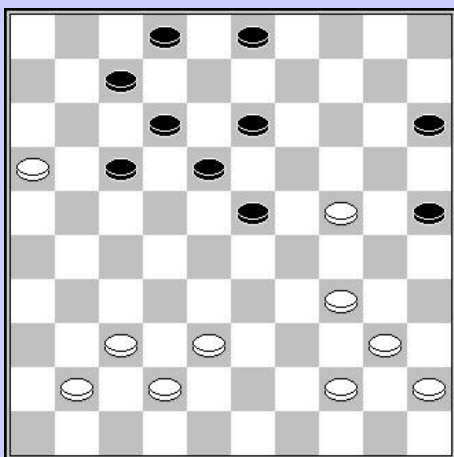

Petitjean – Thuysbaert (2^{de} klasse)

33. ...17-22 34. 34-30 25x34 35. 40x29 23x34
36. 44-39 34x32 37. 37x19

2000

Vercruyse - Denys

Wit neemt een damzet, maar kiest het verkeerde tempo om deze ook winnend te maken.

44. ... 14-19?
45. 27-22 18x27 46. 38-33 27x29 47. 48-42 23x41
48. 34x01 41-46 =

Na 47. 25-20 23x41 48. 31x01 15x24 49. 36x47
zou de uitslag 2-0 zijn.

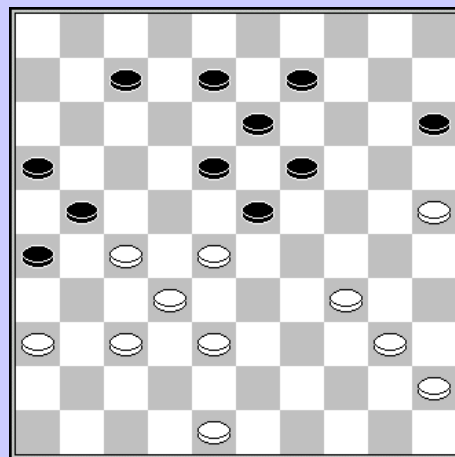

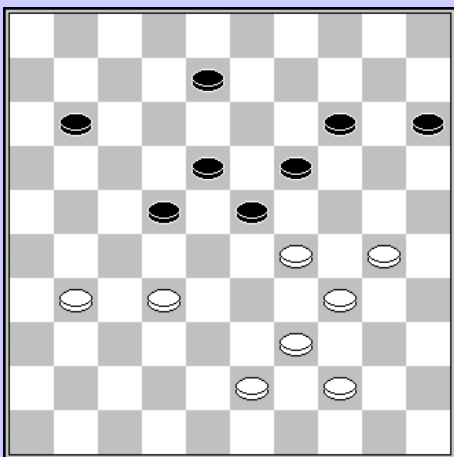

Hermans - Grau

Zwart besluit naar remise af te wikkelen.

44. ... 22-27

45. 31x02 11-16 46. 29x18 14-20 47. 02x24 20x27 =

Denys – Schalley

De witte stand is precair, en wit besluit een te dure doorbraak te nemen.

32. 37-32? 26x19 33. 33-29 24x42 34. 43-38 42x33

35. 39x06 20-24 36. 40-34 21-27 37. 34-29 24x33

38. 06-01 07-12 39. 01x21 16x27

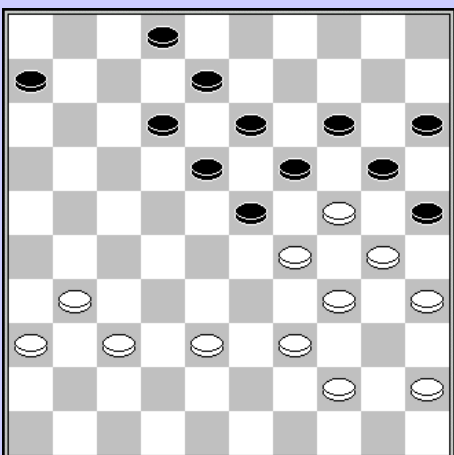
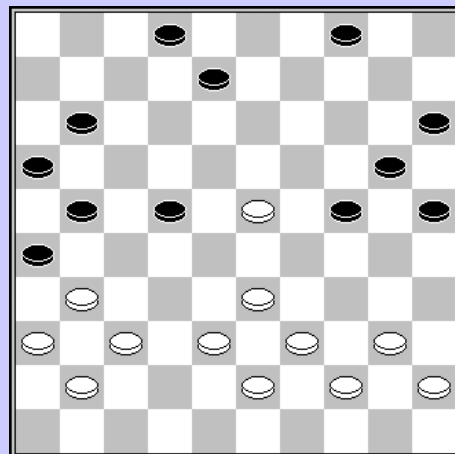

de Groot – Lemmens

Wit heeft niet echt een goede zet, maar na 31-27 is het helemaal uit.

35. 31-27? 18-22

36. 29x07 20x49 37. 27x20 25x41

38. 36x47 02x11

Vandeberg – Denys

35. ... 14-20?

36. 27-22 18x27 37. 32x21 23x43 38. 49x38 16x27

39. 38-32 27x38 40. 39-33 38x29 41. 34x03 w+

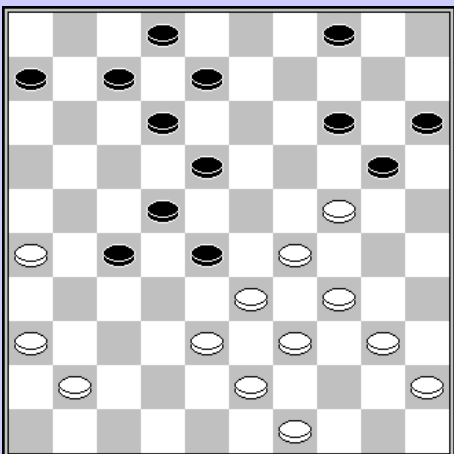
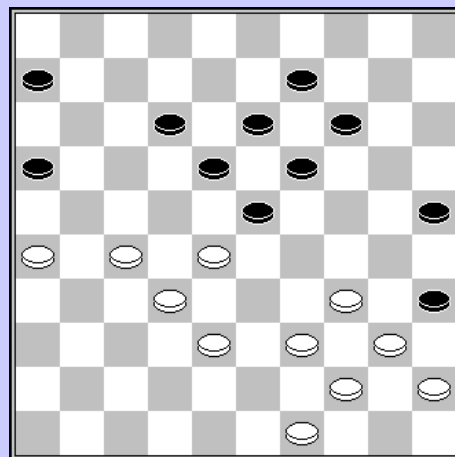

de Groot – Hubner

28. 41-37? 27-31

29. 36x27 22x42 30. 33x13 42x35

Vercruyse – Schalley

43. ... 07-12?
 44. 17-11 06x17 45. 29-23 19x28 46. 33x11 w +

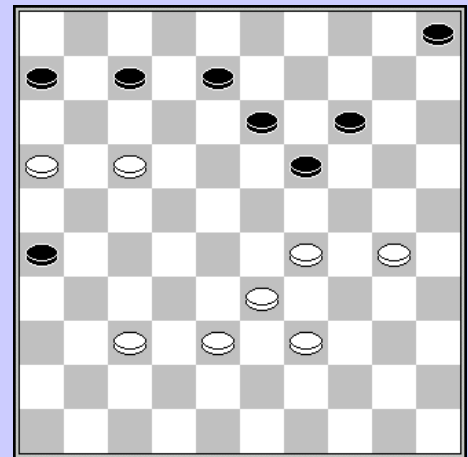
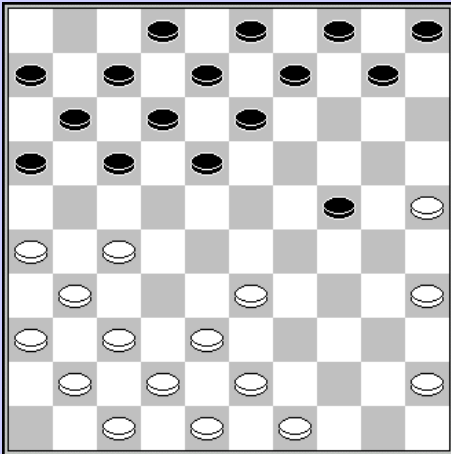

Wilvers – Lemmens

15. 37-32? 24-29 16. 33x24 13-19 17. 24x22 17x46

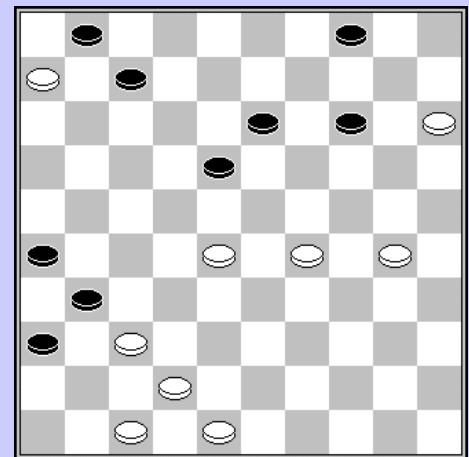

Wollaert - Lemmens

40. 37-32? 04-10
 41. 15x04 18-22 42. 04x27 31x35

In de stand levert 40. 28-23 waarschijnlijk remise op.

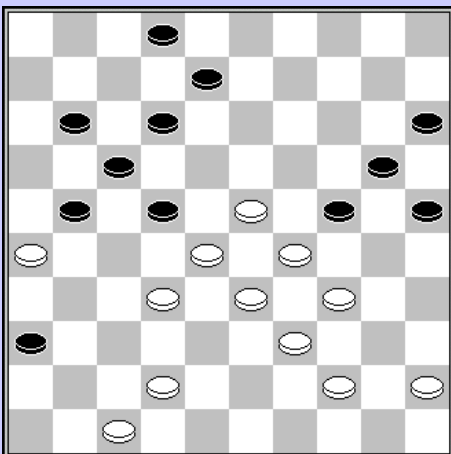

Lemmens – De Meulenaere

42. ... 11-16?
 43. 23-18 22x13 44. 32-27 21x23 45. 29x09 12-18
 46. 26-21 17x26 47. 09-03 08-13 48. 34-30 25x43
 49. 03x48

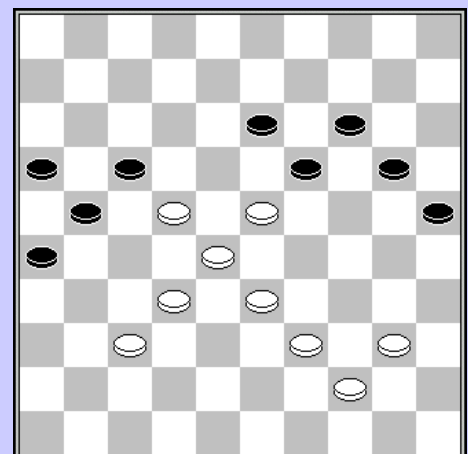

De Meulenaere - de Groot

44. ... 20-24?
 45. 22x11 16x07 46. 28-22 19x17 47. 37-31 26x28
 48. 33x02

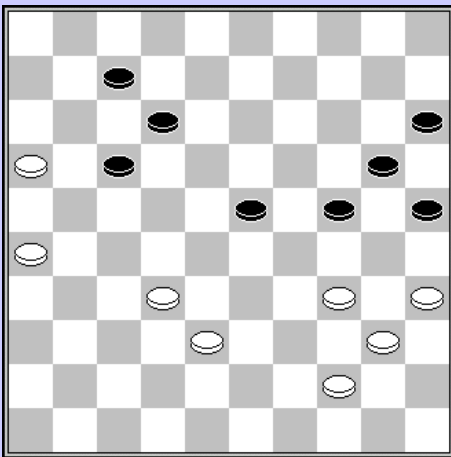

Wilvers – Vercruyse

19. 41-37? 28-33
 20. 39x28 18-22 21. 27x18 12x41
 22. 42-37 41x32 23. 38x27
 Zw + 1

Denys – Lemmens

49. 44-39? 07-11
 50. 16x29 24x42 51. 39-33 42-47 52. 32-27 47x24
 53. 27-21 17-22 54. 21-16 24-02 55. 35-30 02x49
 0-2

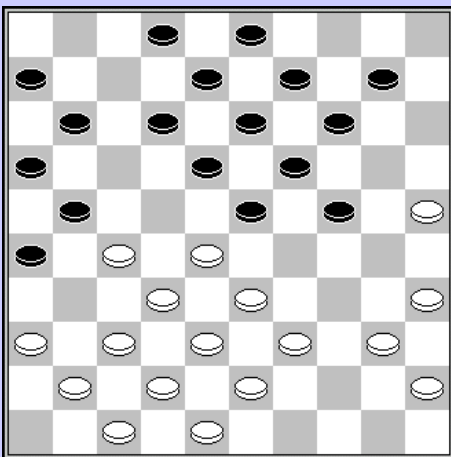
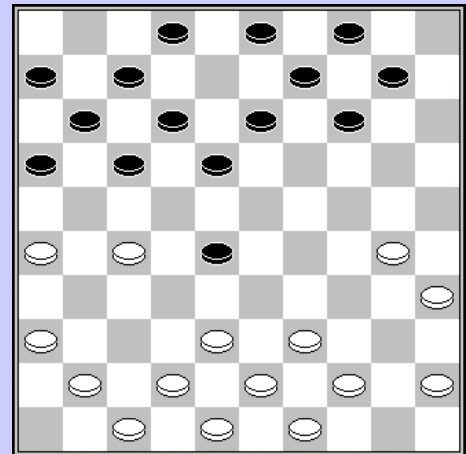

de Groot – Denys

20. 40-34? 26-31
 21. 37x17 11x31 22. 36x27 16-21 23. 27x16 18-22
 24. 28x17 12x21 25. 16x27 23-29 26. 34x23 19x46

Wilvers – De Meulenaere

22. 39-34? 23-29
 23. 34x23 26-31 24. 37x17 11x31 25. 36x27 16-21
 26. 27x16 07-11 27. 16x18 13x22 28. 28x17 19x46
 29. 30x19 14x23

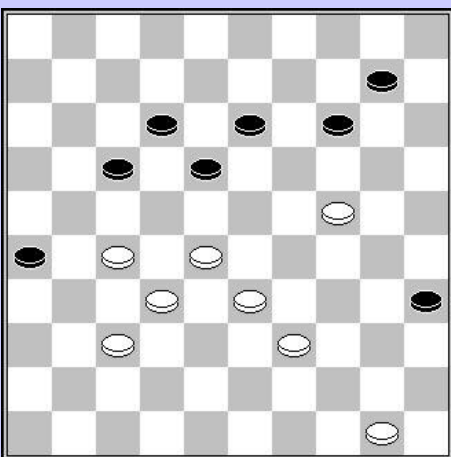
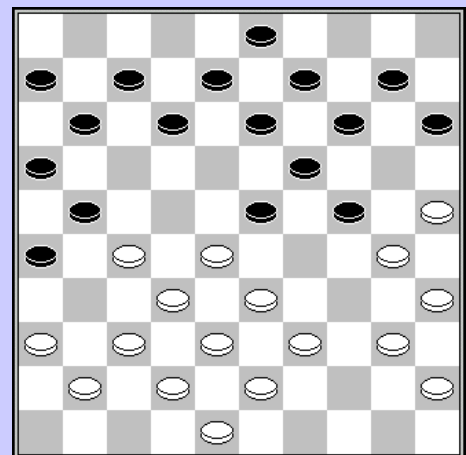

De Meulenaere – Hermans

45. 33-29 17-22 46. 28x19 14x43

de Groot – Schalley

30. 42-37? 13-19
 31. 37x28 14-20 32. 25x23 18x49

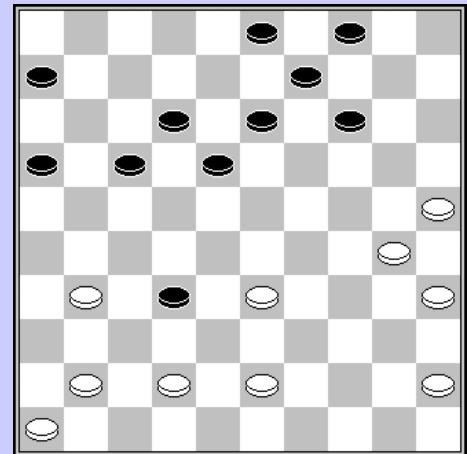
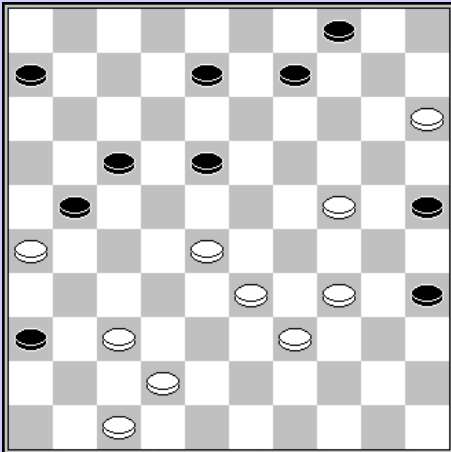

Vercruyse – De Meulenaere

Wit besluit een dam te nemen.

39. ... 08-13?
 40. 15-10 04x15 41. 37-31 36x27 42. 24-19 13x24
 43. 28-22 17x28 44. 33x04
 De resulterende stand is echter remise.

Grau – Wilvers

40. 37-31 17-22 41. 28x17 23-28 42. 32x12 13-18
 43. 12x23 19x48 44. 35-30 48x08 45. 30x10 08-13
 43. 10-05

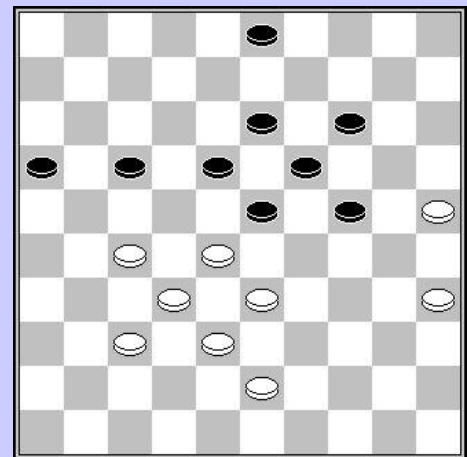
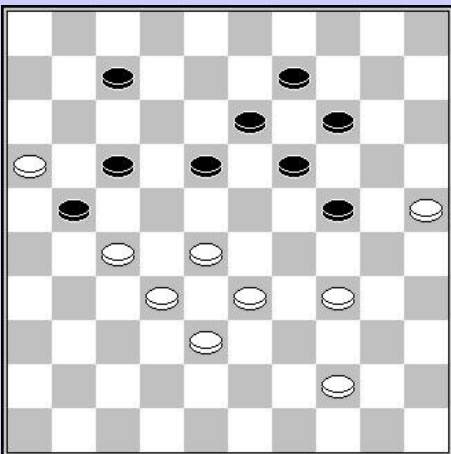

Hermans – Schalley

45. ... 07-11 45. 16x07 24-30 47. 27x16 30x50
 48. 25-20 14x25 49. 07-01 09-14

2001

Devroe – Wollaert

37. 42-37?
 37. ... 10-14 38. 37x28 13-18
 39. 23x12 03-08 40. 12x03 25-30
 41. 24x35 20-25 42. 03x20 15x44
 43. 43-39 44x22 zw +1

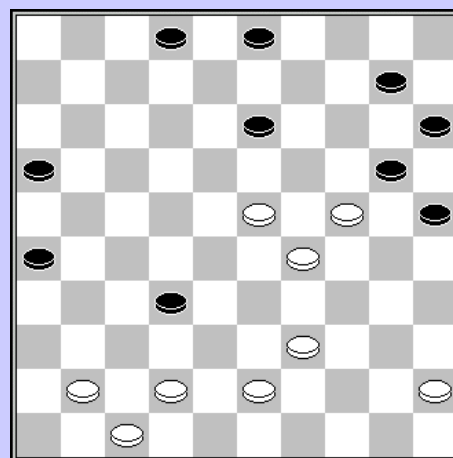
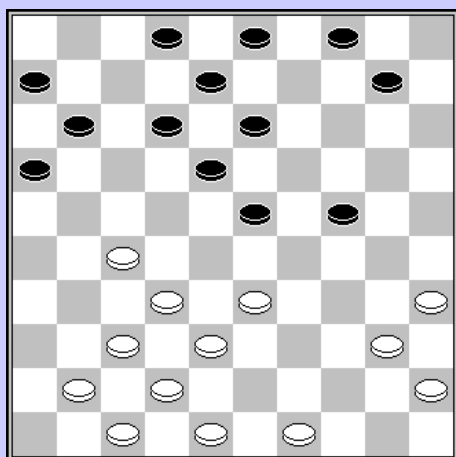

Wilvers - Jennes

25. 49-44 ?
 25. ... 24-30 26. 35x24 13-19 27. 24x22 23-28
 28. 32x23 12-18 29. 22x13 08x50

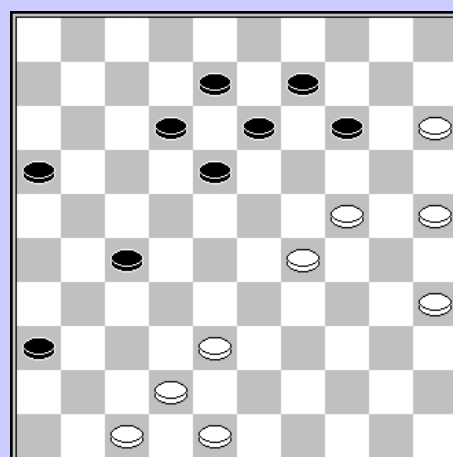

Wollaert - Denys

Zwart staat al verloren, en de volgende zet maakt het niet beter.

44. ... 12-17?
 45. 15-10 14x05
 En zonder het vervolg
 46. 29-23 18x20 47. 25x32 af te wachten gaf zwart op.

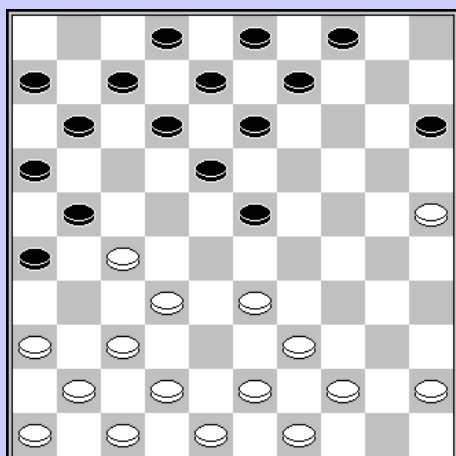

De Meulenaere – Grau

19. .. 09-14?
 20. 37-31 26x28 21. 33x22 21x32 22. 42-37 18x27
 23. 37x10 15-20 24. 25x14 04x15
 Materieel blijft het gelijk, maar de witte schijf op 14 belemmert het zwarte spel. Wit won.

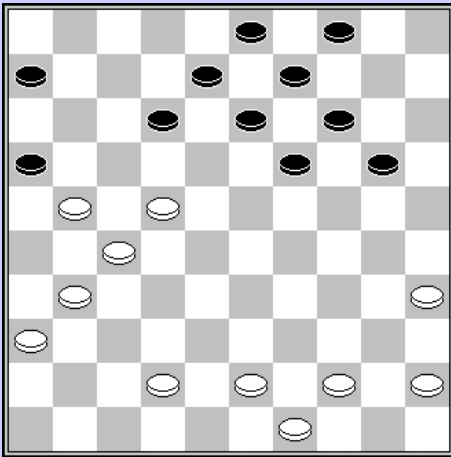

Jennes - Libbrecht

Zwart heeft net een vernietigende combinatie gemist, maar krijgt nu een tweede kans.

29. 35-30?
 29. ... 20-24 30. 30-25 14-20
 31. 25x23 12-18 32. 23x12 08-50

Focroulle – de Groot

Een onvoorzichtige ruil van wit, beëindigt de partij ogenblikkelijk.

28. 33-29 24x33 29. 38x29 23x34
 30. 39x30 16-21 31. 27x16

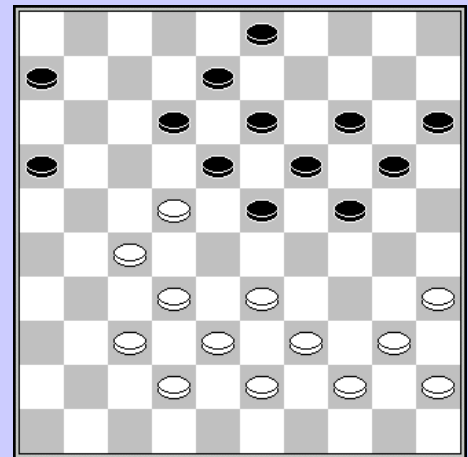

Grau – De Groot

27. ... 12-18 28. 25-20 14x34 29. 40x20 23-29
 30. 33x24 19x30 31. 35x24 18-22 32. 27x18 13x31

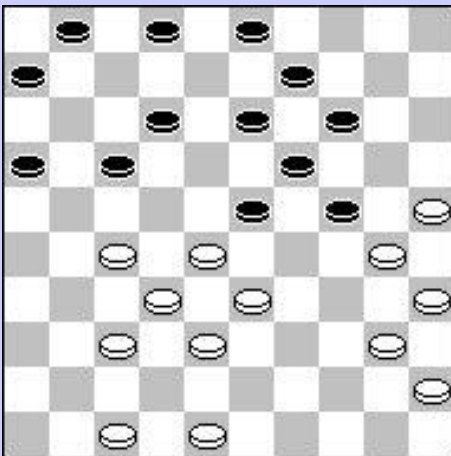

Denys – Devroe

29. 28-22? 23-28
 30. 32x14 21x41 31. 30x19 18x36 32. 14-10 13x24
 33. 10-05 09-14 34. 05x11 16x07 35. 34-30 25x34
 36. 39x19 12-18 37. 40-34 41-46

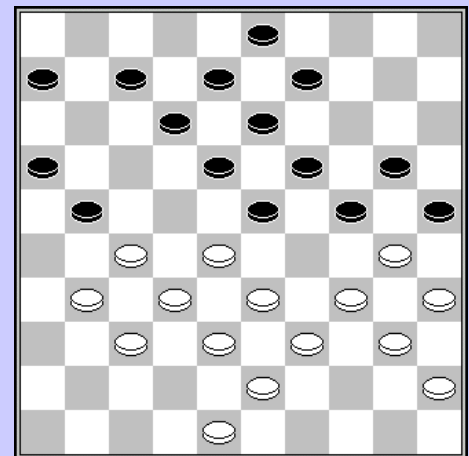

Jennes – De Meulenaere

23. ... 24-29 24. 26-21 29x49 25. 21x01 13-18
 26. 28-22 18x36 27. 01x40 08-12 28. 40x16 06-11
 29. 16x07 02x11

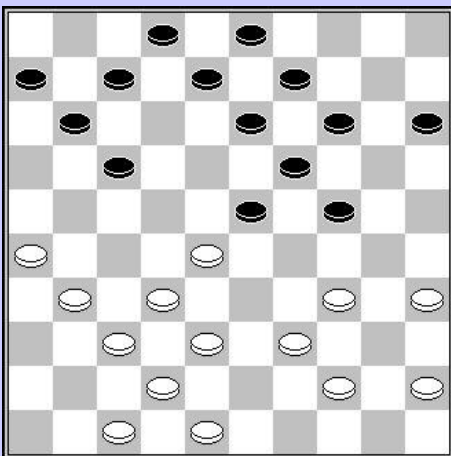

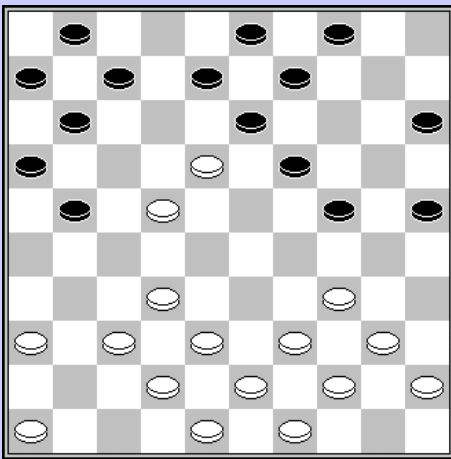

Wollaert – De Meulenaere

41. 40-35? 23-29 42. 34x14 04-09 43. 14x03 18-22
44. 27x07 02x11 45. 03x21 16x49

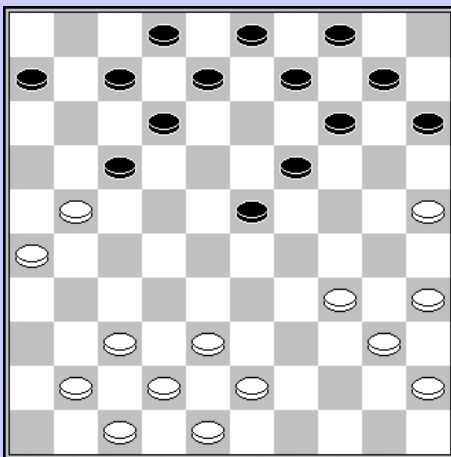

Jennes - Devroe

33. ... 18-23?
34. 21-17 12x21 35. 39-33 28x39 36. 48-43 39x48
37. 31-26 48x31 38. 36x07 20-25 39. 38-33 03-08
40. 35-30 25x34 41. 07-01 34-40 42. 01x29 09-14
43. 45x34 14-20 44. 29-07 19-23 45. 07x29 20-24
46. 29x20 15x24 =

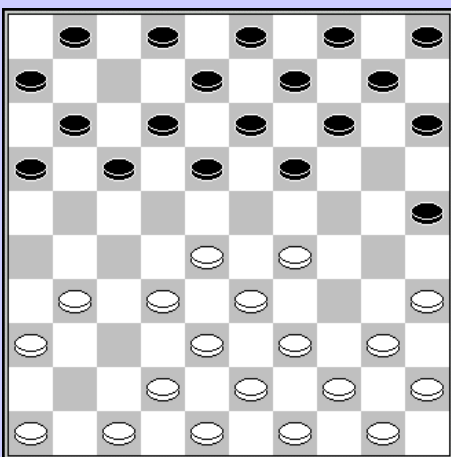

De Meulenaere – Wilvers

17. ... 04-10 ?
18. 18-12 07x27 19. 38-33 27x47 20. 37-31 47x29
21. 34x05
Later in de partij liep zwart in nog een ander zetje
waarna wit won.

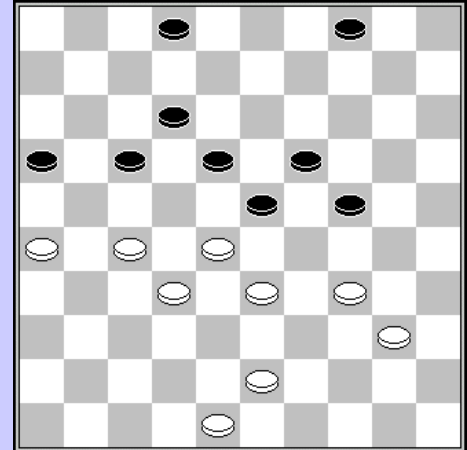

Wilvers – Hermans

20. 25-20 15x24 21. 35-30 24x44 22. 43-39 44x33
23. 38x18 12x23 24. 21x01 10-15 25. 01x29 19-24
26. 29x20 15x24
De damzet levert niets op, wit flaterde in het verdere
verloop, en zwart won.

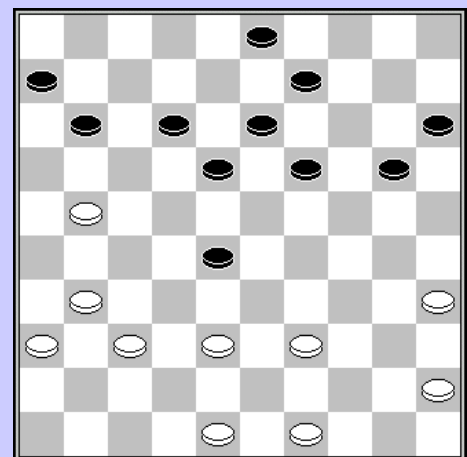

Denys – Hermans

06. 46-41? 19-23
07. 28x19 14x34 08. 40x29 25-30 09. 35x24 13-19
10. 24x22 17x46 11. 33-28 46x34 12. 39x30
Met schijf- en later partijwinst.

Vandeberg – Devroe

37. ... 12-18 ? 38. 26-21 16x29 39. 37-31 23x32
 40. 34x03 25x34 41. 03x28
 En de punten waren binnen.

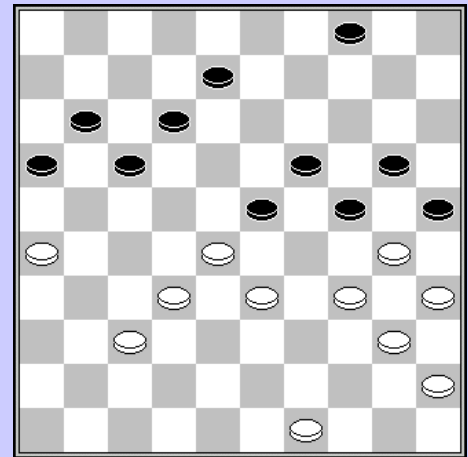
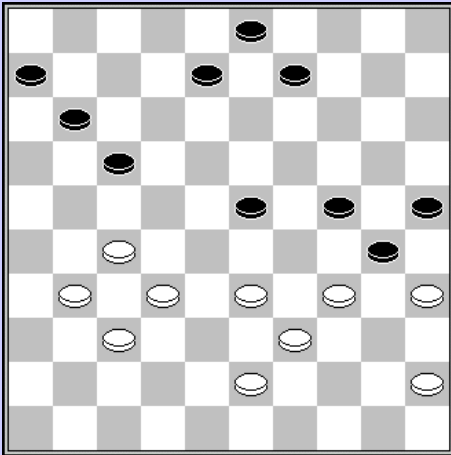

De Meulenaere – Denys

37. ... 24-29?
 38. 33x24 30x19 39. 27-22 17x28 40. 39-33 28x48
 41. 45-40 48x30 42. 35x02 09-13 43. 02x28 11-17
 44. 28x11 06x17 45. 31-27 2-0

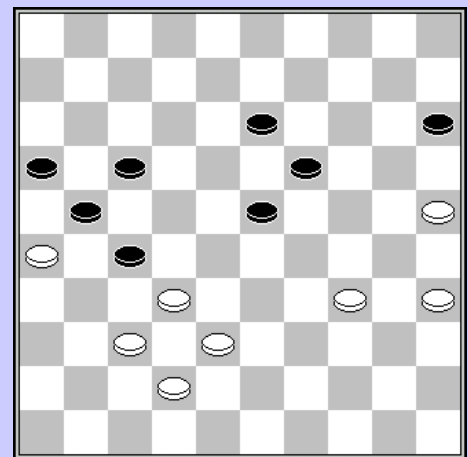

Hermans – Jennes

46. 34-30 17-22
 47. 26x28 13-18 48. 32x21 23x41
 49. 21-17 41-46 50. 38-33 19-24
 51. 30x19 46x05

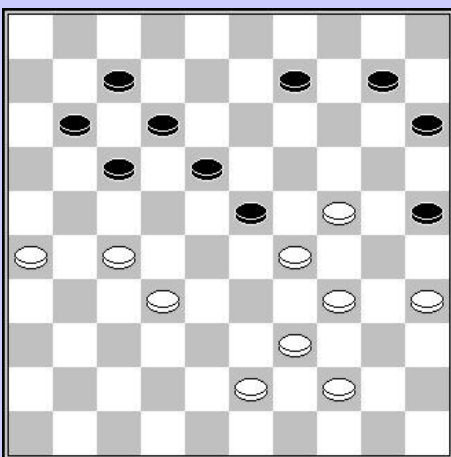

De Groot – Hermans

39. ... 15-20 40. 24x22 17x37 41. 29x18 12x23

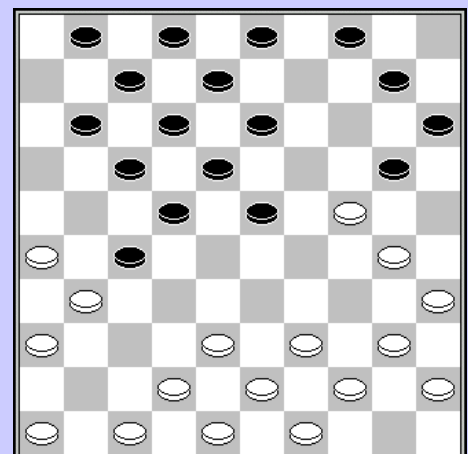

Denys – Vandeberg

15. 39-33? 20x29
 16. 33x24 22-28 17. 31x33 13-19 18. 24x22 17x50
 19. 38-32 23-28 20. 32x23 50-22 21. 23-19 11-16
 22. 42-38 22-06 23. 38-33 06x25 24. 35-30 25x39
 25. 43x34 0-2

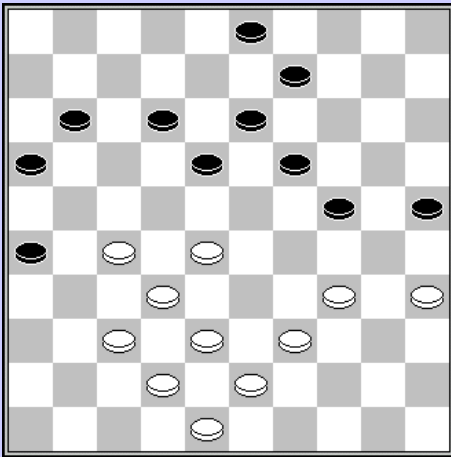

De Groot – Vandenberg

20. 37-32 13-19
En de witte vlag werd gestreken.

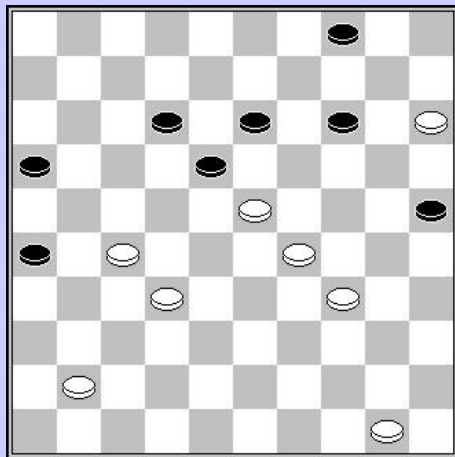

Denys – Wilvers

37. ... 07-12
38. 27-22 18x27 39. 32x21 26x17 40. 28-23 19x28
41. 34-30 25x34 42. 39x08 09-13 43. 08x19
2-0

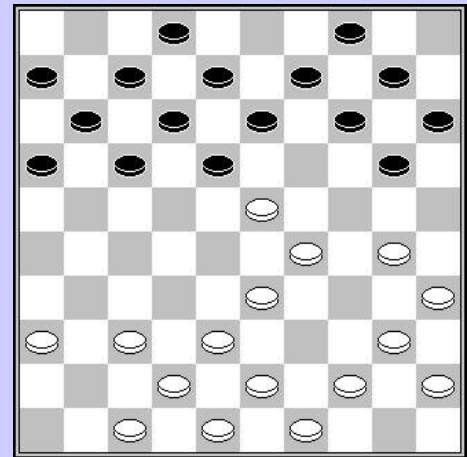

Devroe – De Groot

45. 37-32 04-10 46. 15x04 13-19 47. 04x22 19x46
48. 29-24 12-18 49. 22x20 25x14

2002

Libbrecht – Vercruyssen

41. 33-28 23x32 42. 37x28 27-31 43. 36x27 18-22
44. 27x07 08-12 45. 07x18 13x44 46. 15-10 44-50
47. 10x19 09-14 48. 19x10 05x14 49. 38-32
Met remise als resultaat

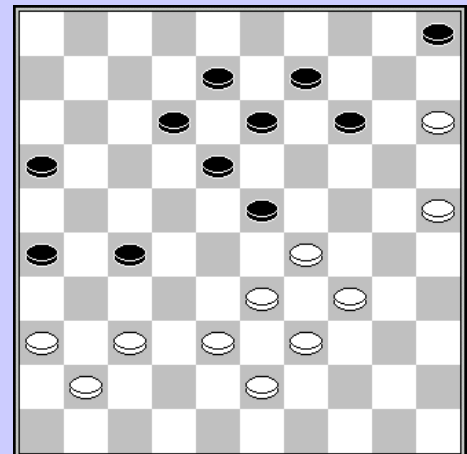

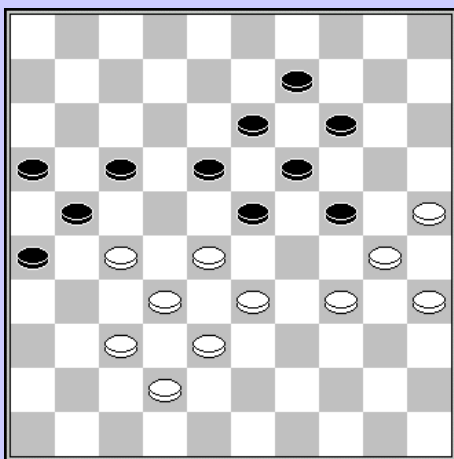

Hermans - Schalley

33. 48-43? 14-20 34. 25x14 04-09 35. 14x03 12-18
36. 03x21 18-22 37. 27x29 16x49

Wit staat al moeilijk, en een tijdelijk offer was in deze stand nog het beste :

33. 26-21 17x26 34. 24-19 04-10 35. 19x28
En er is nog strijd mogelijk

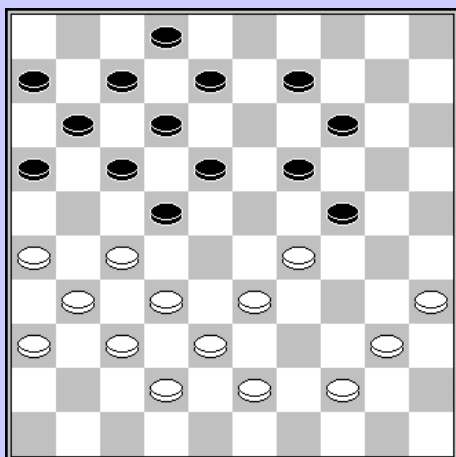

Libbrecht – Hermans

46. ... 20-25 ? 47. 30x19 13x24 48. 28-22 27x18
49. 37-31 26x37

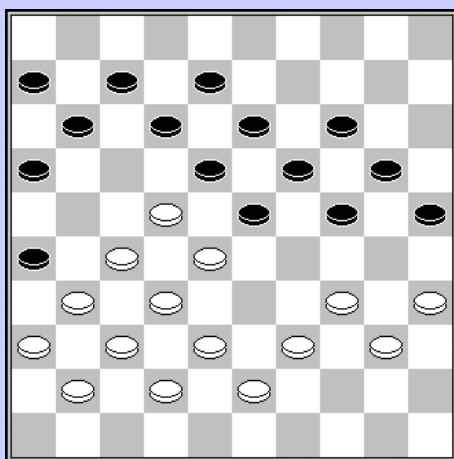

Leruth - Grau

45. 34-29? 23x34
46. 30x39 24-29 47. 33x24 19x30 48. 25x34 18-22
49. 27x18 13x44

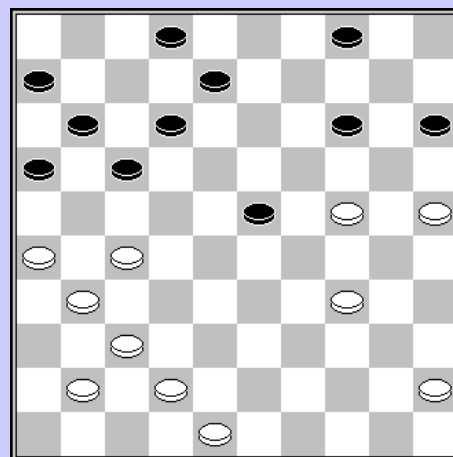

Wollaert – Vercruysse

29. ... 14-20 ?
30. 35-30 24x35 31. 33-28 22x24 32. 27-21 16x27
33. 31x04
2-0

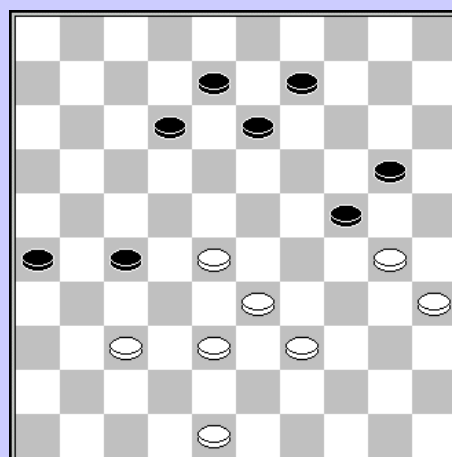

Leruth – Wollaert

30. 39-33? 24-29 31. 33x15 14-20 32. 15x24 19x48
33. 28x19 13x24 34. 22x02 12-18 35. 02x30 25x45

In de diagramstand stond wit al verloren

Schalley-Minkina – Libbrecht

Zwart staat al een schijf achter, en wegens de tijdnood moeten er nog snel twee zetten gedaan worden.

49. ... 29-33 50. 28x39 17-22?

En zonder het vervolg af te wachten, werd de partij opgegeven.

51. 21-17 22x11 52. 32-28 23x32 53. 31-27

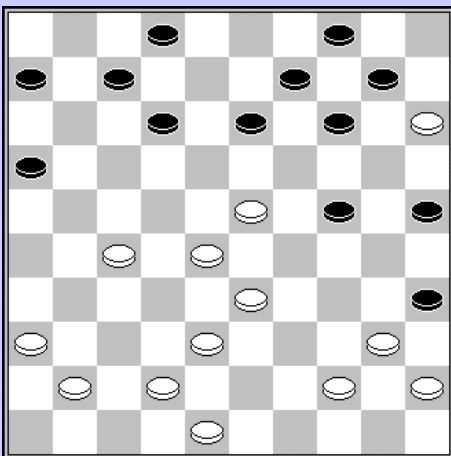
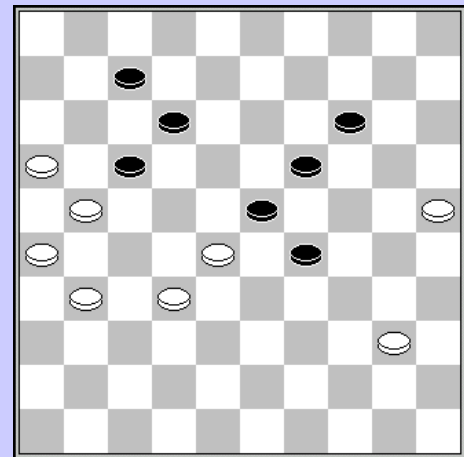

Wollaert – Grau

30. ... 18-23? 31. 33-29 23x34 32. 25-20 22x33
33. 20x40 12-18 34. 38x29 18-23 35. 29x18 17-21
36. 26x17 11x13 Zw +

Grau – De Meulenaere

31. 40-34? 24-29 32. 33x24

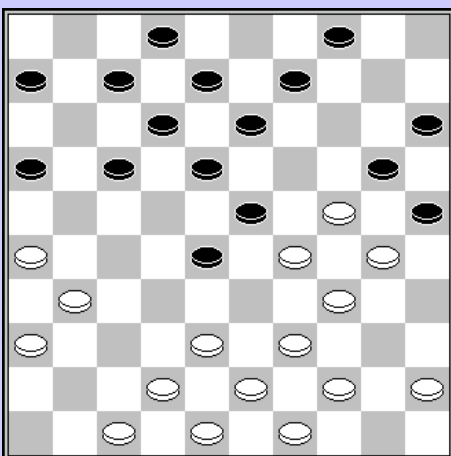
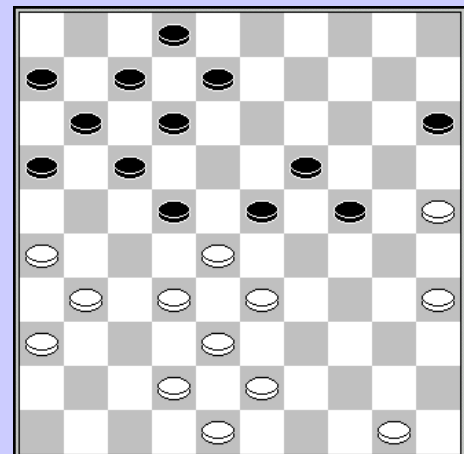

Schalley – Libbrecht

27. ... 13-19 ? 28. 28-22 17x28 29. 37-31 28x37
30. 27-21 16x27 31. 31x04

Vercruyse – De Meulenaere

21. 42-37? 18-22 22. 29x27 20x40
Waarna zwart de 2 punten mocht bijschrijven.

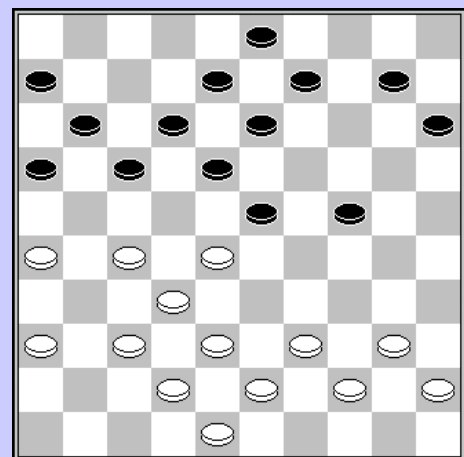

Leruth – Hermans

Wit wordt slachtoffer van een verrassend en ietwat verdoken zetje.

- 41. 40-34? 14-19
- 42. 24x13
- 0-2

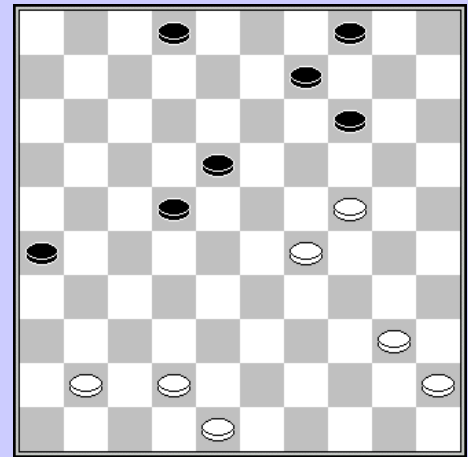
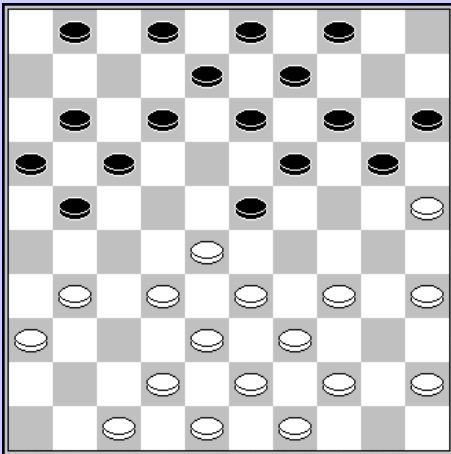

Grau – Vercruysse

- 16. 34-29? 23x34
- 17. 39x30 19-23 18. 28x10 21-26
- 19. 25x14 26x50 20. 10-05 09x20
- En de witte dam gaat verloren.
- 0-2

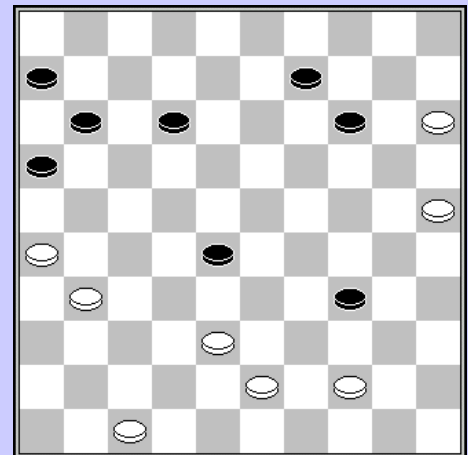

Vercruysse – Schalley

Zelfs de sterkste spelers lopen wel eens in een zetje.

- 42. ... 07-12 ?
- 43. 43-39 34x32 44. 31-27 32x21
- 45. 26x08 2-0

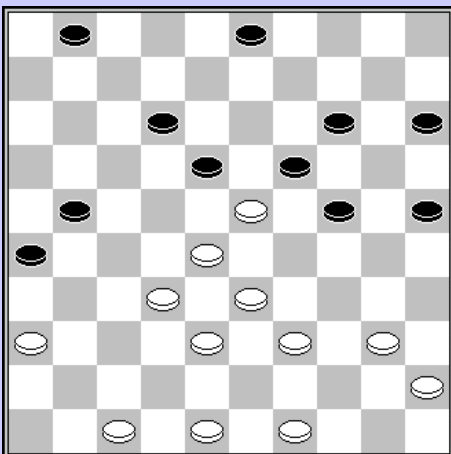

Libbrecht – Jennes

- 29. ... 13-18 ?
- 30. 32-27 21x34 31. 40x09 18x38
- 32. 09-04
- En wit had de buit binnen.

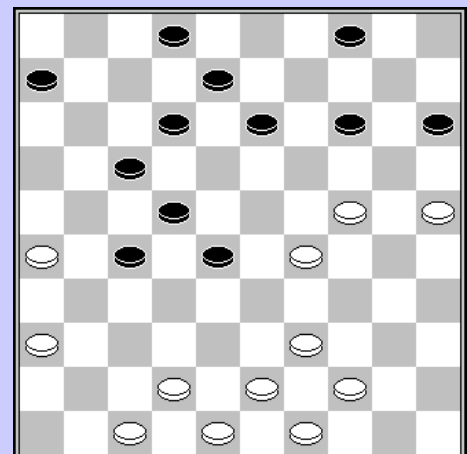

Denys – De Meulenaere

- 29. 44-40? 15-20
- 30. 24x15 04-10 31. 15x04 02-07
- 32. 04x18 12x45
- Hetgeen voldoende was voor winst. 0-2

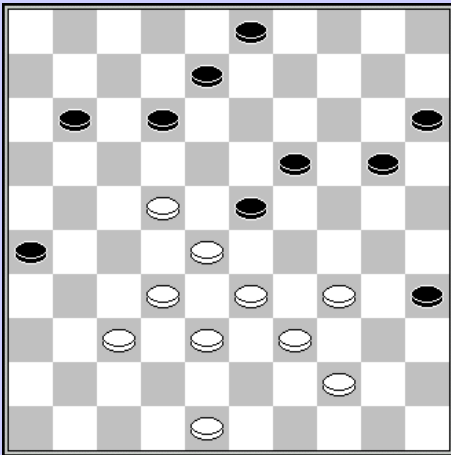

Vandeberg – Jennes

45. ... 12-17 ?
 46. 22-18 23x12 47. 28-22 17x28
 48. 32x25
 Met schijf en partijwinst.

Schalley – Leruth

36. ... 17-22
 37. 28x17 21x12 38. 27-22 18x27 39. 32x21 26x17
 40. 25-20 14x34 41. 33-29 24x33 42. 38x07
 2-0

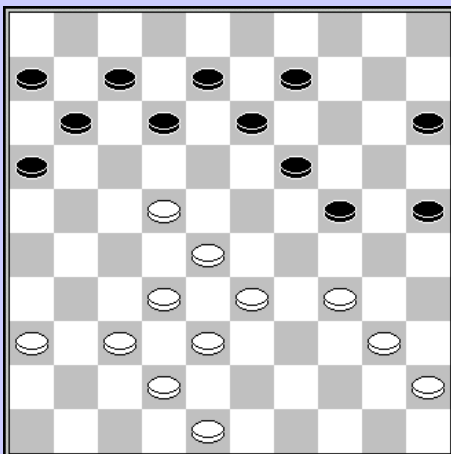
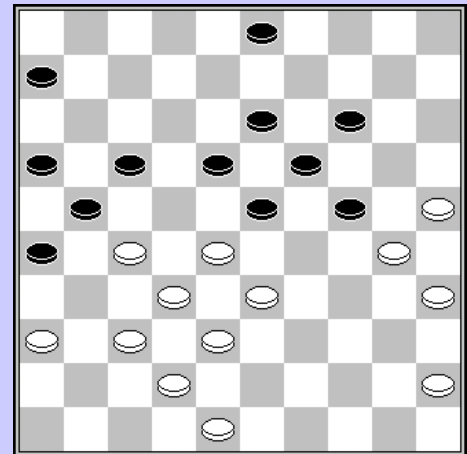

De Meulenaere – Libbrecht

28. ... 24-30 ?
 29. 28-23 30x17 30. 23x03 25-30
 31. 40-35 30-34 32. 38-33 13-19
 33. 03-25
 2-0

Leruth – Vandeberg

09. 27-22? 18x27 10. 28-23 19x28
 11. 33x31 21-27 12. 31x22 26-31
 13. 37x26 14-19 14. 25x23 13-18
 15. 22x13 08x46
 Tja, als terug ruilen nu ook al niet meer mag.

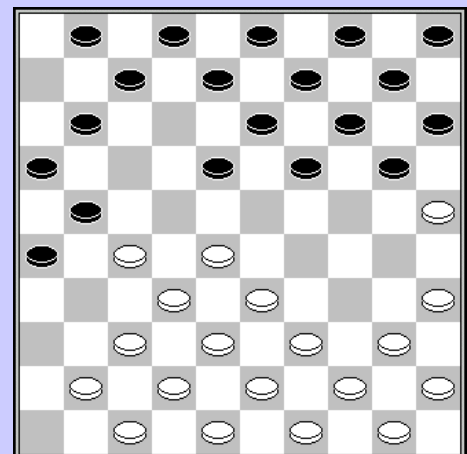

2003

Devroe – De Meulenaere

Wit staat al moeilijk, en heeft nauwelijks nog een goede zet

30. 38-33? 23-28

En zonder het vervolg af te wachten gaf wit op.

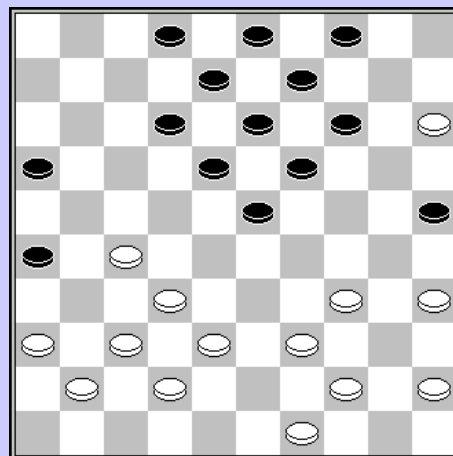
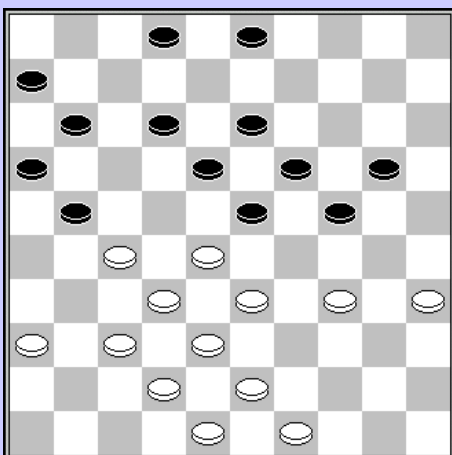

Casril – Lemmens

28. 34-29 23x34 29. 28-23 19x39 30. 49-44 39x50

31. 43-39 50x31 32. 37x39

Of het wits bedoeling was om met deze combinatie remise te bereiken, of dat hij op meer hoopte is niet duidelijk. Zwart maakte zonder problemen remise.

Vandeberg – Grau

27. ... 11-17?

28. 27-22 18x27 29. 31x11 06x17 30. 28-23 19x37

31. 38-32 37x28 32. 33x11 16x07 33. 34-30 25x34

34. 39x17 07-12 35. 17x08 03x12

En wit had een houtje meer, hetgeen voldoende was voor partijwinst.

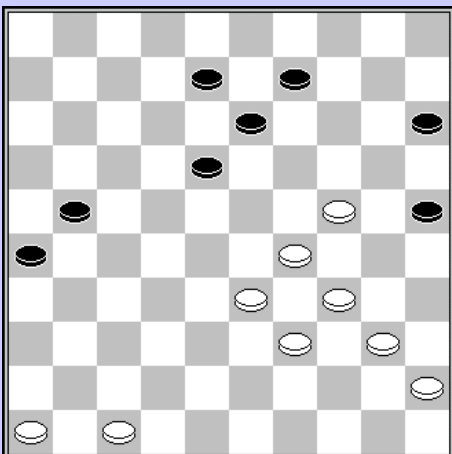
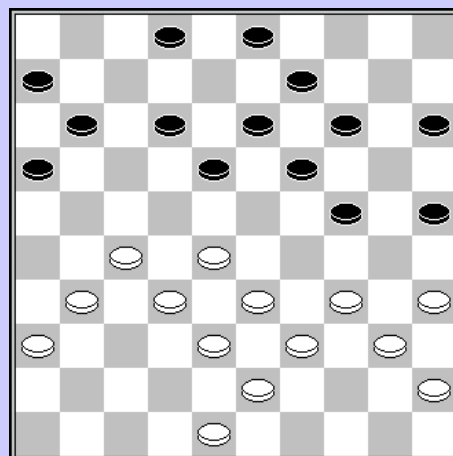

De Meulenaere – Libbrecht

Zwart staat een schijfje achter en maakt dankbaar gebruik van de geboden kans

38. 33-28? 18-23 39. 28x19 15-20 40. 24x15 13x35

41. 15-10 09-14 42. 10x19 35-40 43. 19-14 40x29 =

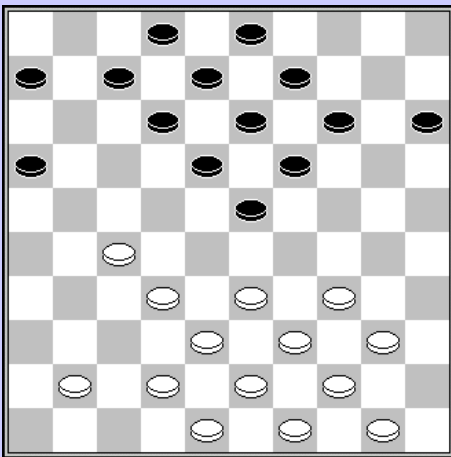

Lemmens – Devroe

09. ... 11-16
 10. 32x21 16x27 11. 36-31 27x36 12. 26-21 17x26
 13. 28x17 12x21 14. 29-24 20x29 15. 34x01

Devroe – Denys

21. 33-28? 16-21
 22. 27x16 18-22 23. 28x17 12x21 24. 16x27

En wit liet het zich niet meer bewijzen.
 0-2

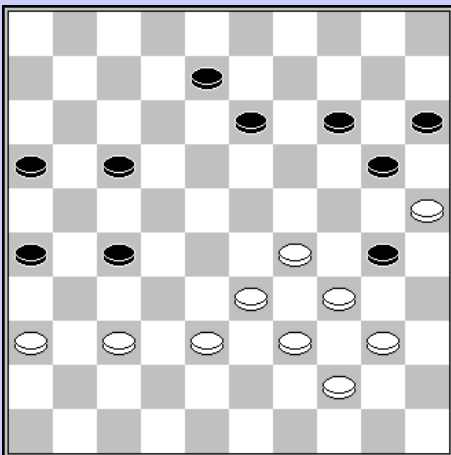
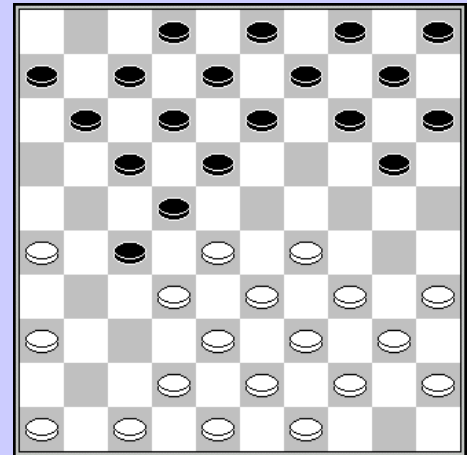

Hubner – Denys

41. ... 14-19
 42. 25x23 17-21 43. 34x25 27-31 44. 36x27 21x45 =

Na 41. ... 17-21 had wit een betere stand gehad.

Grau – Hermans

41. 27-22? 13-18
 42. 22x13 21-27 43. 32x21 23x43 44. 48x39 16x27

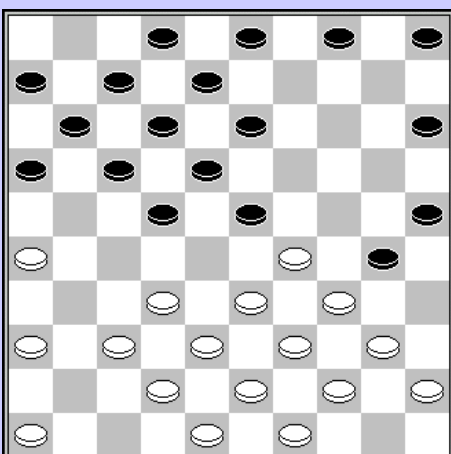
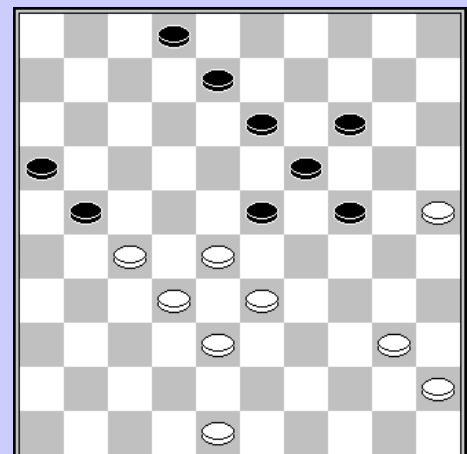

De Meulenaere – Hermans

15. 40-35? 22-27 16. 32x21 16x27 17. 35x24 27-31
 18. 36x27 15-20 19. 24x15 25-30 20. 34x25 23x34
 21. 39x30 04-10 22. 15x04 13-19 23. 04x22 17x50

Wit wist de dam onschadelijk te maken en de partij te winnen.

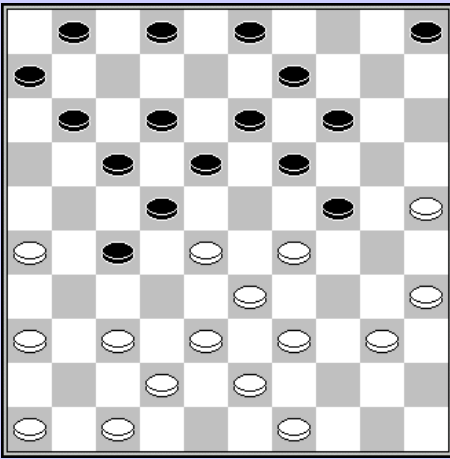

Hubner – Grau

25. ... 14-20 ?
 26. 32-28 21x41 27. 30-25 23x32 28. 25x05 41-46
 29. 05x37 46x25 30. 44-39 25x43 31. 48x39
 2-0

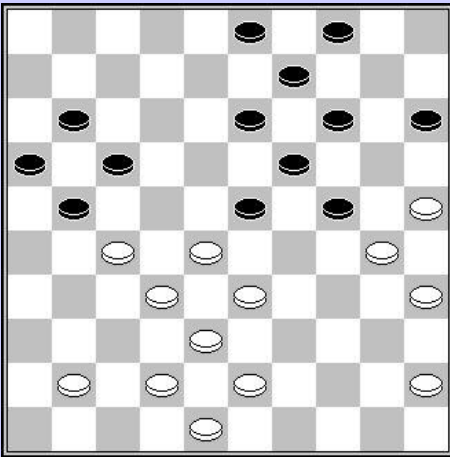

Casril – Grau

57. 35-30 25x43 58. 08-02 31x42 59. 02x37 26-31
 60. 37x26

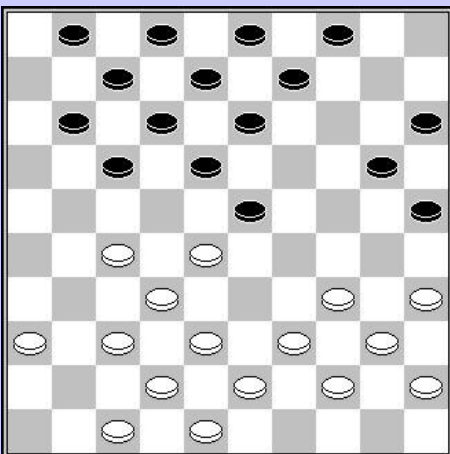

Devroe - Casaril

20. 34-29? 01-07
 21. 29x20 19-24 22. 20x29 27-32 23. 38x27 22x31
 24. 36x27 18-22 25. 27x18 12x45 26. 39-34 14-20
 27. 25x14 09x20 28. 43-38 45-50

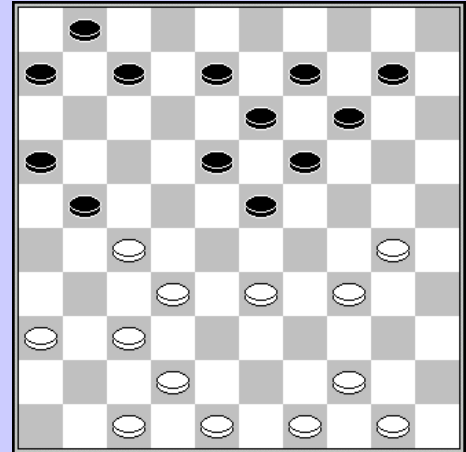

Libbrecht – Vandenberg

35. 46-41? 24-29
 36. 33x24 13-18 37. 24x22 14-20 38. 25x14 09x20
 39. 28x19 17x46 40. 19-13 21x32 41. 38x27 46-05

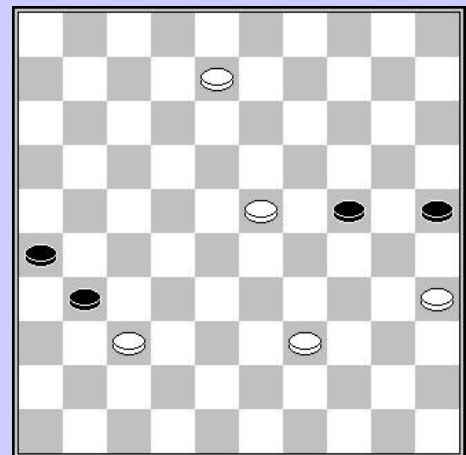

Conrad – Devroe

17. ... 17-22 18. 28x06 23-28 19. 32x23 18x29
 20. 34x23 07-11 21. 06x17 12x41 22. 23-18 13x22
 23. 42-37 41x32 24. 38x18 02-07

De Meulenaere – Lemmens

30. 16-11 06x17 31. 31-27 32x21 32. 35-30 24x35
 33. 33-28 23x32 34. 29-24 20x29 35. 34x14

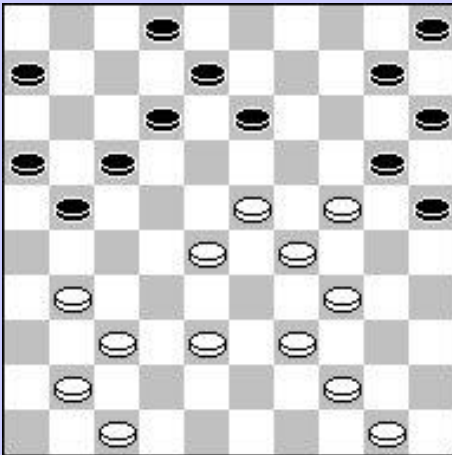

Denys – De Meulenaere

42. 37-31 23-29 43. 34x21 16x36 44. 26-21 36-41
 45. 21-16 41-47 46. 28-22 24-29 47. 33x24 47x15
 48. 22-17 15-29 49. 17-11 29-01 50. 11-06 13-18
 51. 16-11 18-22 52. 32-28 22x33 53. 39x28 19-24
 54. 28-23 01x49 55. 06-01 1-1

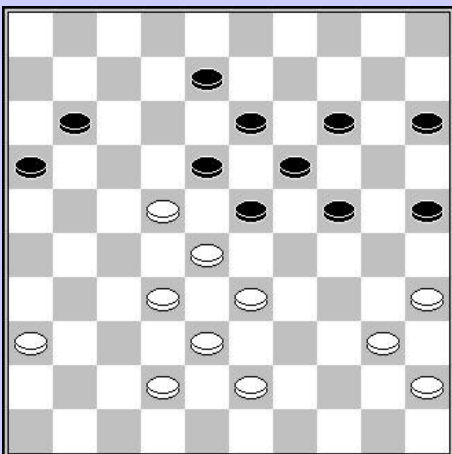

Conrad – Hubner

27. ... 17-22 28. 28x26 13-19 29. 23x14 10x28
 30. 38-32 20-24 31. 29x20 15x24 32. 32x23

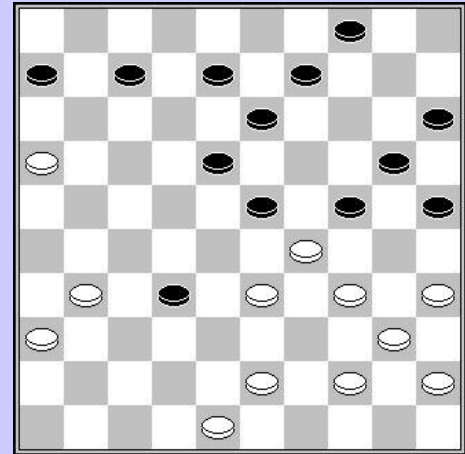

Denys – Hermans

37. 33-29 24x33 38. 28x39 18x27 39. 32x21 16x27
 40. 35-30 25x34 41. 40x20 15x24
 1-1

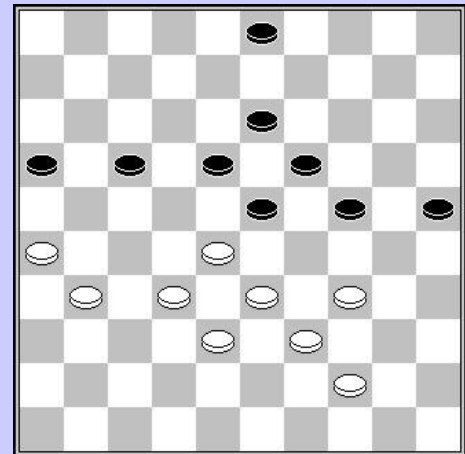

2004

Michiels – Domb

25. ... 10-14?
26. 29-23

En zonder het vervolg af te wachten capituleerde zwart.

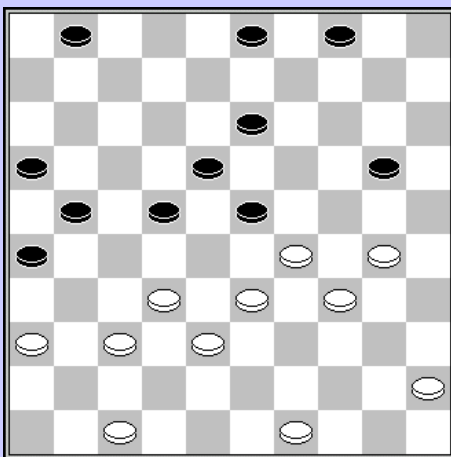
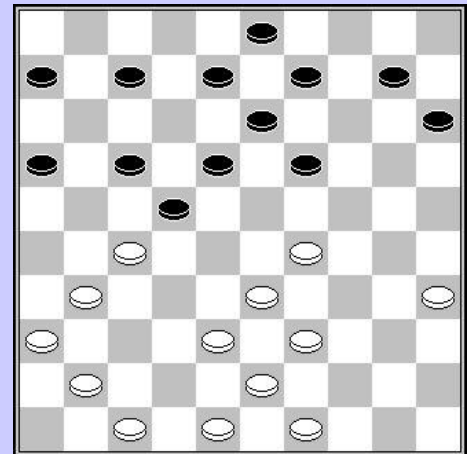

Grau – Schalley

Uit de rubriek makkelijk telt ook.

37. 30-24? 21-27
38. 24x15 27-31 39. 36x27 22x42

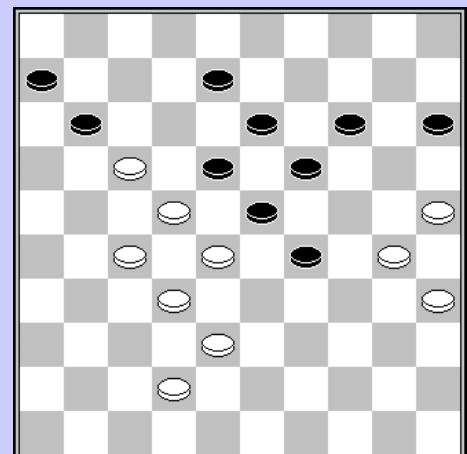

Domb – De Meulenaere

Zwart staat niet makkelijk en besluit naar remise af te wikkelen.

47. 42-37 29-34
48. 30x39 14-20 49. 25x14 19x10 50. 28x19 13x24
51. 22x02 11x44 52. 02x30 =

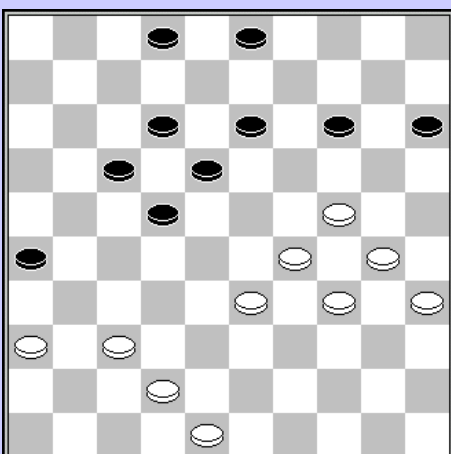

Leruth – Hermans

42. 37-32? 22-28
43. 33x11 12-17 44. 11x22 18x47
45. 24-20 15x33 46. 34-29 33x24
47. 30x10 zw +

Vandeberg - Coorevits

Alsof het uit een boekje komt.

31. ... 11-16?
 32. 28-22 17x46 33. 26x19 14x23
 34. 38-32 46x28 35. 33x15

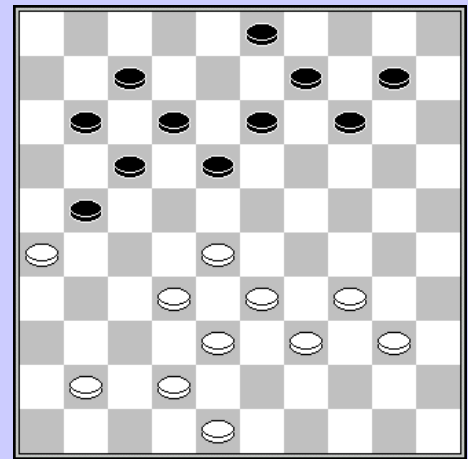
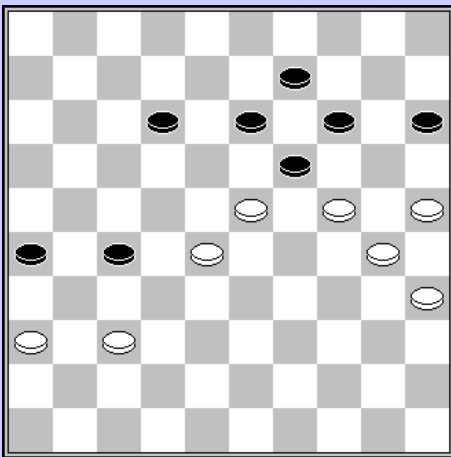

De Meulenaere – Leruth

46. 12-17?
 47. 37-31 26x37 48. 25-20 14x34
 49. 23x03 17-22 50. 28x17

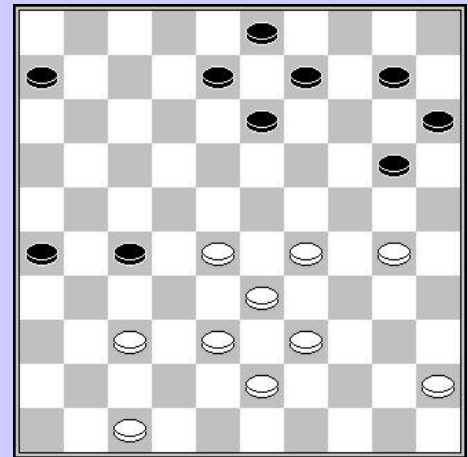

Grau – Coorevits

Of wits laatste zet 35-30 als lokzet bedoeld was, is niet duidelijk. Het levert hem wel de overwinning op.

36. 35-30 20-24?
 37. 30x19 13x24 38. 29x20 15x24 39. 28-22 27x18
 40. 37-31 26x37 41. 38-32 37x28 42. 33x15

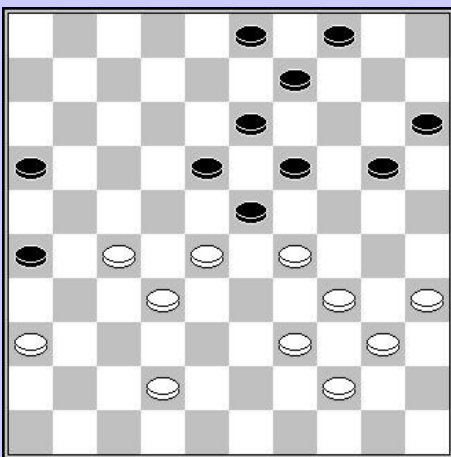

Grau – Lemmens

47. ... 16-21 ?
 48. 32-27 21x34 49. 40x07 13-18
 50. 07-01 2-0

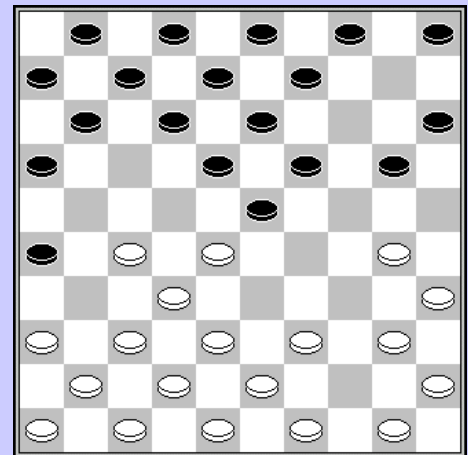

Schalley – Leruth

En nogmaals een zetje dat men ook in een boekje met openingszetten kan vinden (maar dan moet je die wel eens doornemen)

07. ... 05-10 ? 08. 30-24 20x29 09. 27-22 18x27
 10. 32x21 23x32 11. 38x27 26x17 12. 27-22 17x28
 13. 39-33 29x38 14. 43x05

Domb – Wollaert

30. 34-30? 14-20
 31. 25x05 26-31 32. 05x28 31x42 33. 30-24 29x20
 34. 43-38 42x33 35. 39x28
 En de schijfwinst was voldoende voor partijwinst

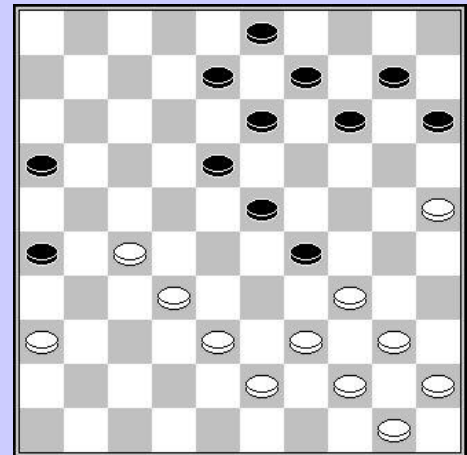
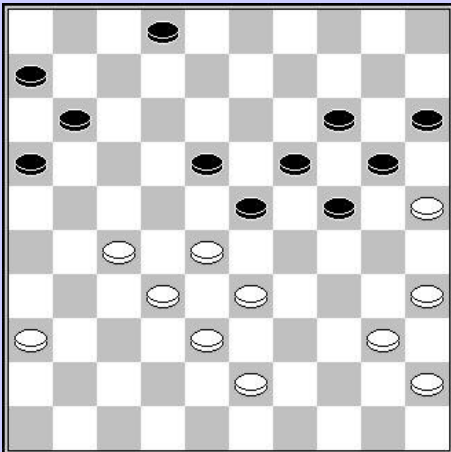

Leruth – Michiels

39. 48-43 24-30 40. 35x22 11-17 41. 28x10 17x48
 42. 25x14 15x04 43. 40-34 48x31 44. 36x27 06-11
 45. 27-21 16x27 46. 32x21
 1 - 1

Hermans – Grau

Zwart staat al een schijf achter, en zijn volgende zet verbetert zijn positie niet, integendeel.

39. 08-13?
 40. 23-19 13x24 41. 34-30 25x23 42. 33-29 24x33
 43. 39x10

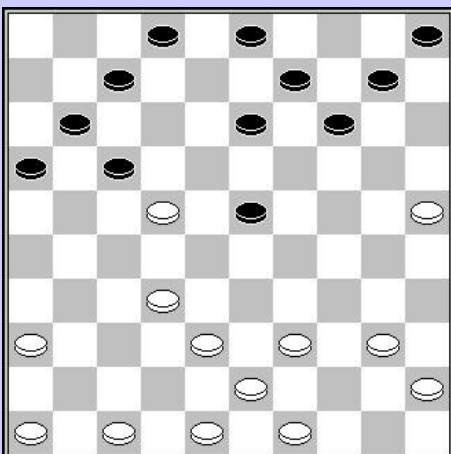
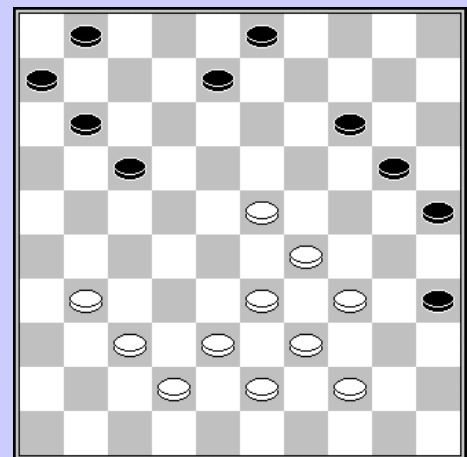

Schalley – Coorevits

21. ... 12-17 22. 25-20 17x37 23. 20-15 13-18
 24. 15x22

Leruth – Vandenberg

29. 27-22? 21-27 30. 22x31 12-18 31. 23x03 20-25
 32. 03x20 15x44 33. 43-39 44x22

Met schijf- en partijwinst

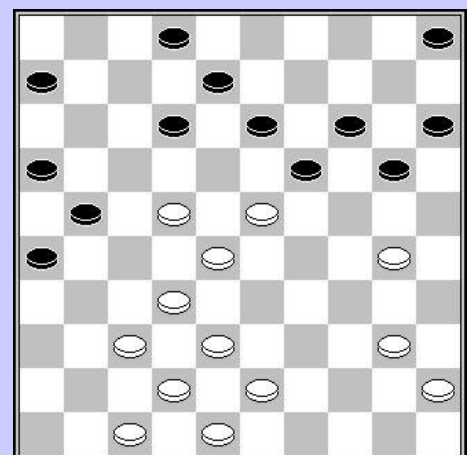

Coorevits – Leruth

19. 43-38? 17-22
 20. 28x17 11x31 21. 36x27 24-29 22. 33x24 23-28
 23. 32x23 21x34 24. 40x29 19x28
 0-2

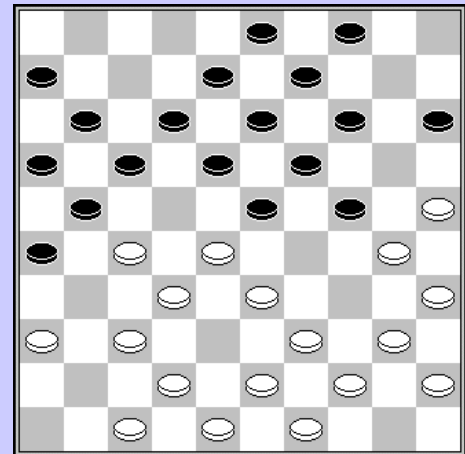
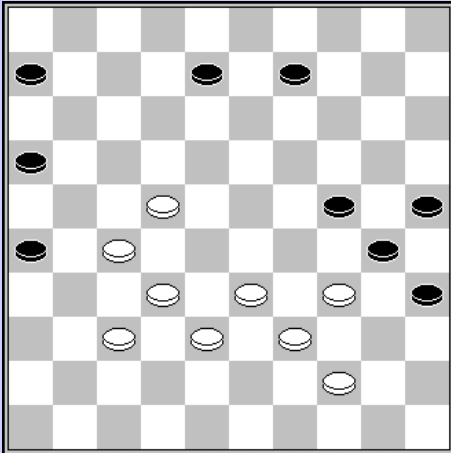

De Meulenaere – Coorevits

46. ... 06-11 ?
 47. 44-40 35x44 48. 39x50 30x17 49. 27-21 16x27
 50. 32x14
 2 - 0

De Meulenaere – Lemmens

47. 24-19 14x23 48. 37-32 27x38 49. 39-33 38x29
 50. 30-24 29x20 51. 25x03

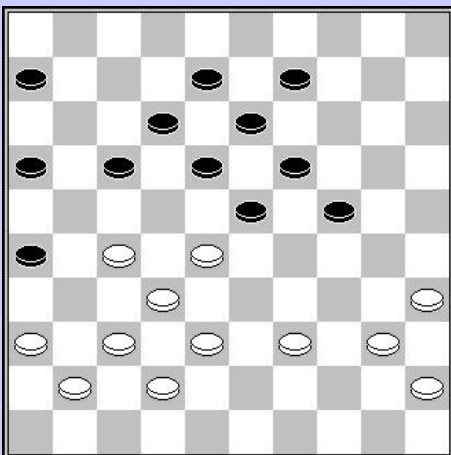
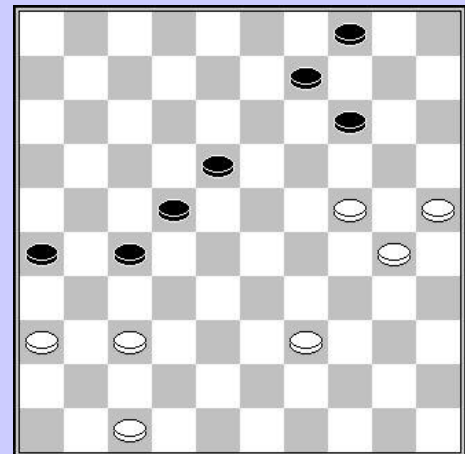

Hermans – De Meulenaere

31. 28-22 17x28 32. 35-30 24x33 33. 38x29 23x34
 34. 32x03

2005

Hermans – De Meulenaere

46. 40-34? 29x40 47. 35x44 24-30 48. 25x34 23-29
49. 34x23 17-22 50. 28x17 19x48
0 - 2

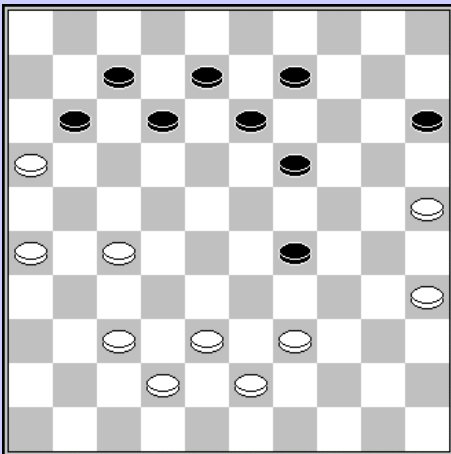

Vandenberg – Hermans

41. ... 13-19?
42. 16x07 12x01 43. 38-33 29x27 44. 31x02

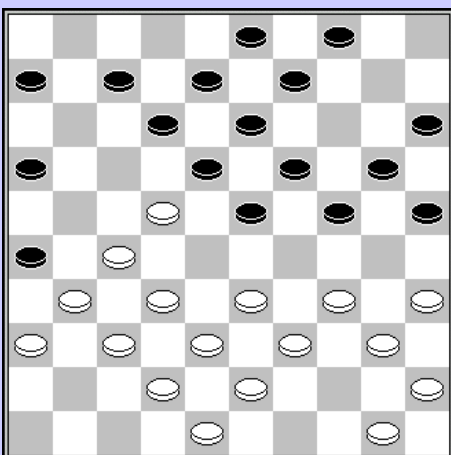

Michiels – Vandenberg

43. 40-35? 24-30 44. 35x24 19x30 45. 28x08 17x37
46. 08x17 11x31 47. 38-32 37x28 48. 26x37 28-33
49. 39x28 30x39

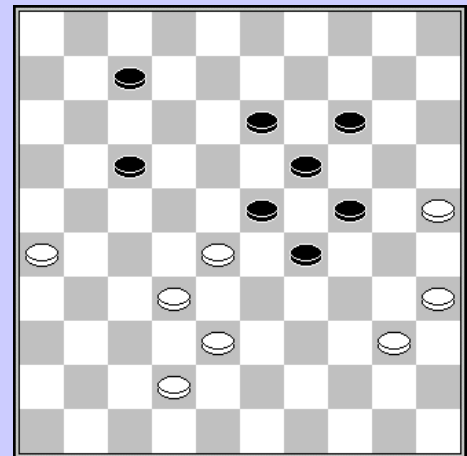

Wollaert - Michiels

40. ... 11-17? 41. 27-22 17x28 42. 37-32 28x48
43. 39-34 48x30 44. 25x03
Wie wil een partij nu niet op deze wijze beëindigen ?

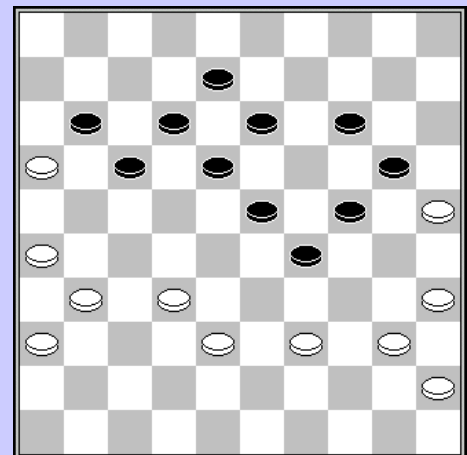

Michiels – Libbrecht

20. ... 24-29? 21. 33x24 20x29 22. 22-17 12x21
23. 32-28 21x41 24. 36x47 26x37 25. 42x31 23x32
26. 34x01

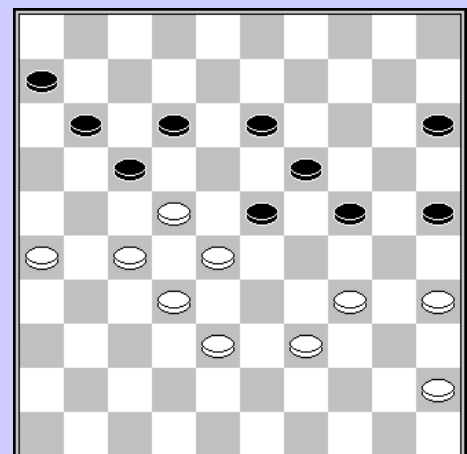

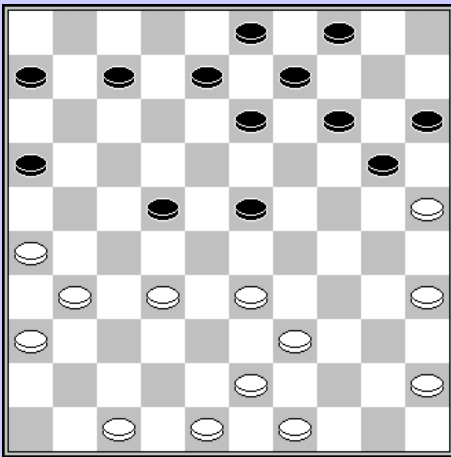

Vandeberg – Wollaert

23. ... 03-09?
 24. 35-30 24x35 25. 33-28 23x21 26. 29-24 20x29
 27. 34x03 21-26 28. 03-17

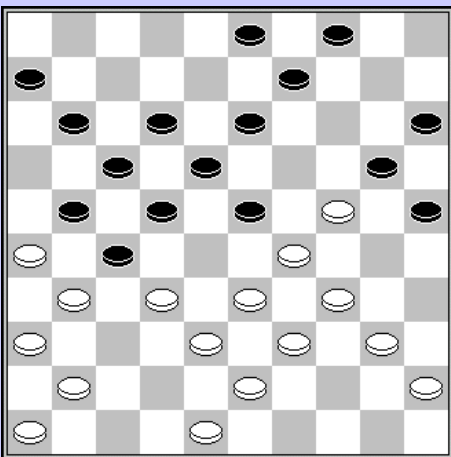

Hermans – Domb

35. ... 05-10 ?
 36. 39-34 10-14 37. 34x23 18x29 38. 28-23 19x37
 39. 25-20 21x43 40. 20x07 08-12 41. 07x18 37-42
 42. 49x38 42x33 zw +

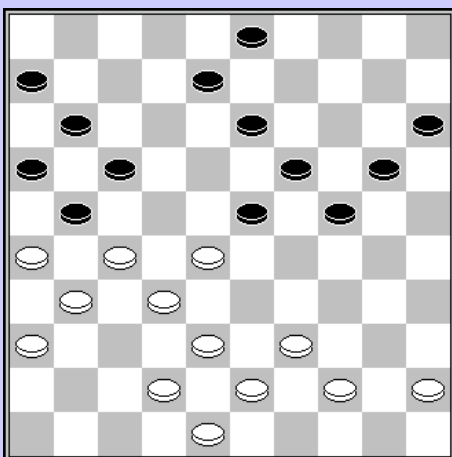

Casril – Libbrecht

26. ... 14-19 ? 27. 25x14 09x20 28. 32-27 13-18
 29. 27-21 16x27 30. 33-28 22x44 31. 31x11 06x17
 32. 49x40

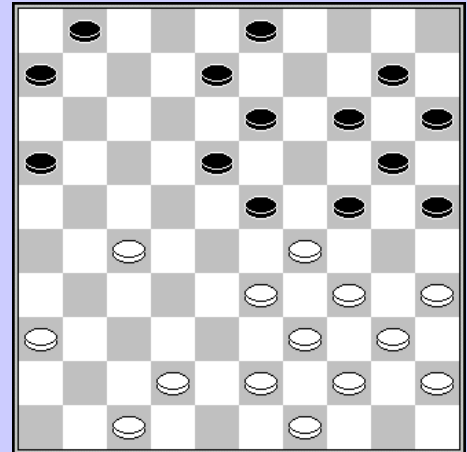

Domb – Casril

27. 33-28 22x35 28. 31x22 17x37 29. 26x28 35-40
 30. 41x32 40-44 31. 45-40 44x35

En het voordeel is voor zwart. 0-2

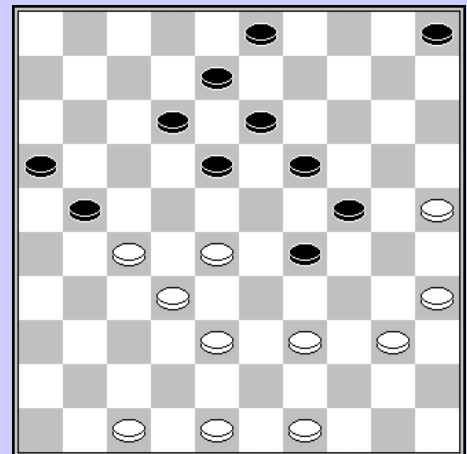

Libbrecht – Vandeberg

28. 44-40? 17-22
 En wit liet zich de rest niet meer bewijzen, en berustte in de nederlaag.

De Meulenaere – Libbrecht

34. 31-26 22x31 35. 26x37 16x27 36. 33x31

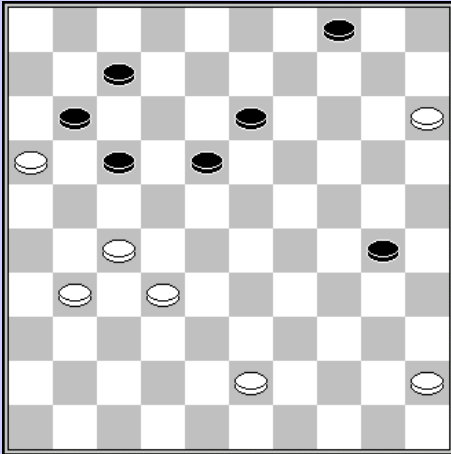

Vandenberg – Domb

23. 33-28? 24x33 24. 28x19 27-32 25. 37x28 17-21
 26. 28x08 02x24 27. 26x17 24-30 28. 39x28 30x50
 29. 17-11 06x17 30. 40-34 50x22 31. 31-27 22x31
 32. 36x27

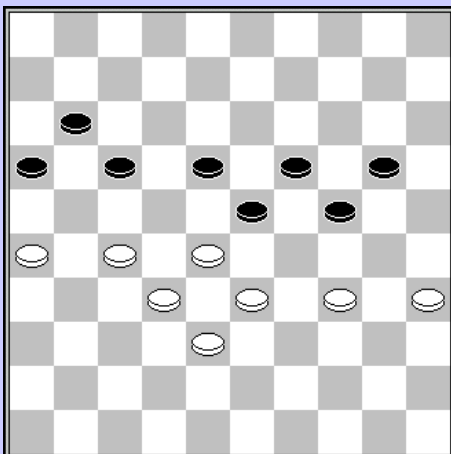

Michiels – Lemmens

32. 39-33? 17-22
 33. 33x24 23-28 34. 32x23 12-18 35. 23x03 13-19
 36. 24x13 09x18 37. 03x20 15x44
 Zw + 0-2

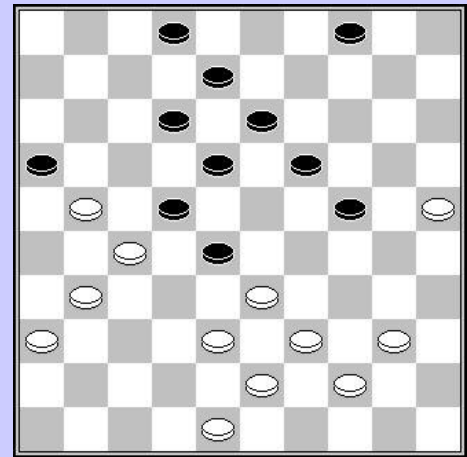

Lemmens – Domb

50. 31-26? 04-10 51. 15x04 13-19 52. 04x22 17x37
 Zw +

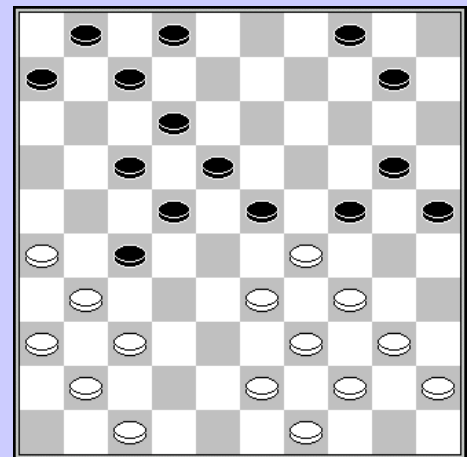

Schalley – Libbrecht

48. ... 20-25 ?
 49. 34-29 23x34 50. 27-21 16x27 51. 32x14
 48. ... 24-30 49. 35x22 20-25 50. 25x19 17x30
 Biedt kans op remise

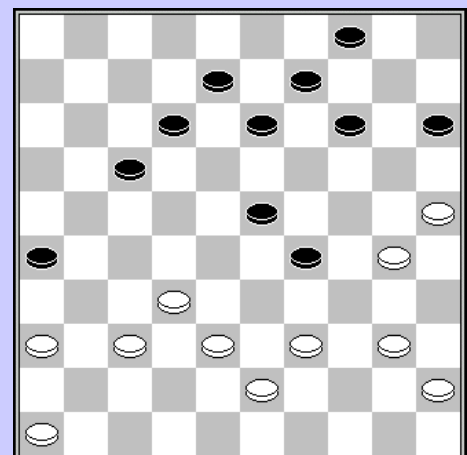

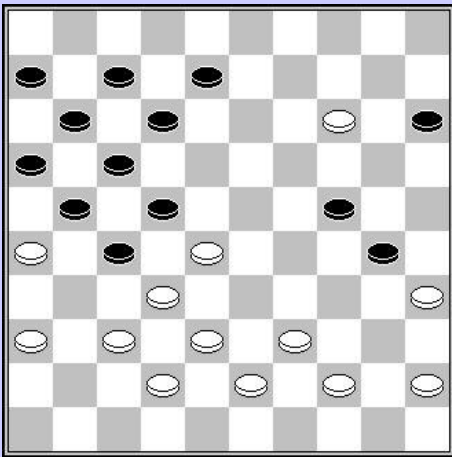

Wollaert – Conrad

38. ... 12-17 ?
 39. 27-22 18x27 40. 32x12 23x32 41. 38x27 13-18
 42. 12x23 19x26 43. 30x10 03-09 44. 10-05 11-17
 45. 36-31 26x37 46. 05x46

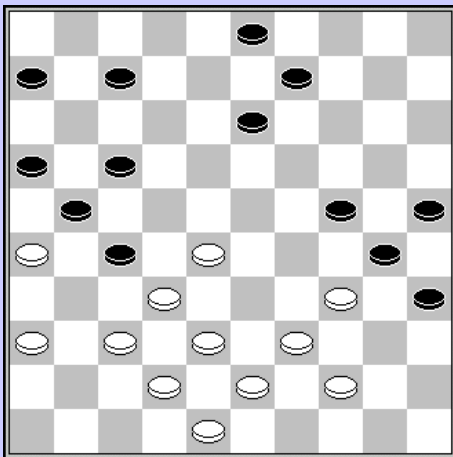

Conrad – Libbrecht

26. ... 24-30 ? 27. 35x24 17-21 28. 28x17 27-32
 29. 38x16 12x21 30. 26x17 18-23 31. 29x09 20x47
 32. 09x20 25x14 33. 39-33 47x20 34. 43-38 20x12
 35. 34-29 12x34 36. 40x29
 En de witte doorbraak was niet te stoppen. 2-0

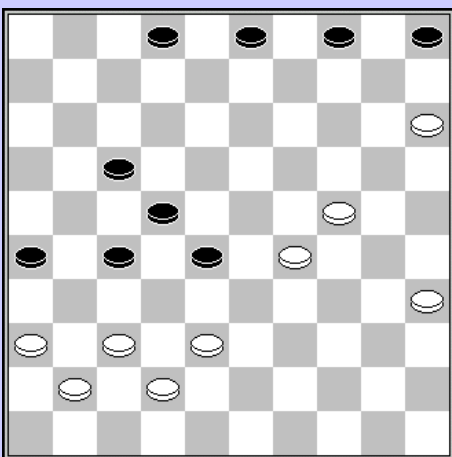

De Meulenaere – Michiels

- 33 19-14 18-22 34. 14-09 22x33 35. 38x20 27x40
 36. 45x25 15x24 37. 09-04

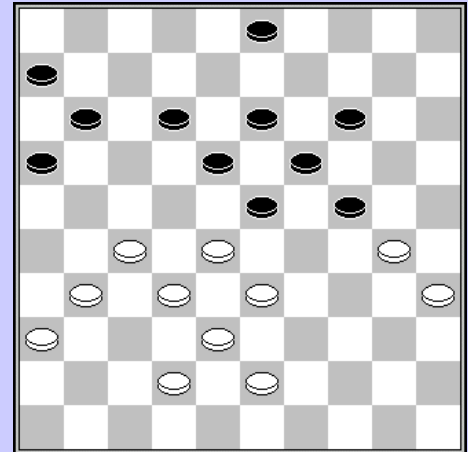

Wollaert – De Meulenaere

33. 28-23? 17-22 34. 26x28 24-29 35. 32x21 29x49
 0-2

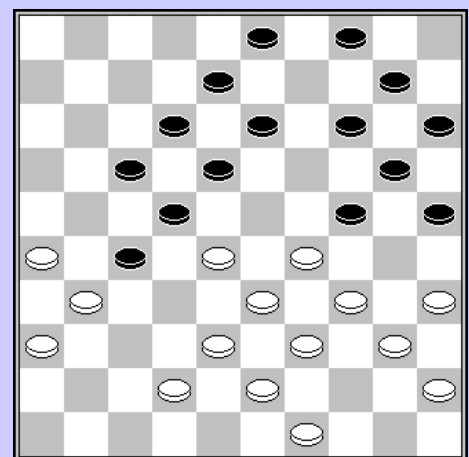

Grau – Schalley

41. ... 04-10
 42. 15x04 28-32 43. 37x28 22x33 44. 04x31 26x48
 0 - 2

2006

Michiels – Jennes

36. ... 17-22 ?
 37. 28x17 21x12 38. 27-22 18x27 39. 32x21 16x27
 40. 33-28 23x34 41. 40x07 27-31 42. 07-02 19-24
 43. 02x30
 In de diagramstand waren 03-08 of 03-09 best speelbaar

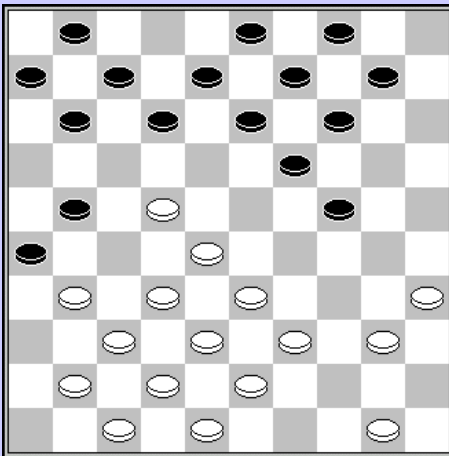
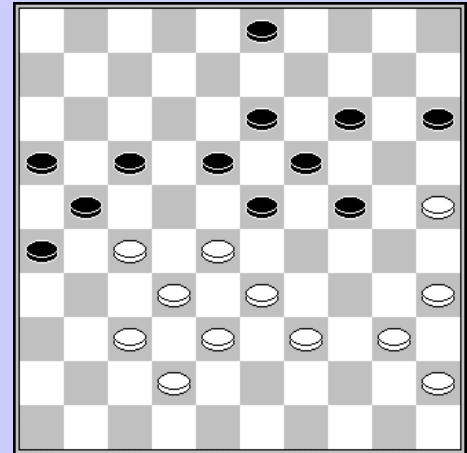

Jennes – Domb

Wit kan zich niet bedwingen en besluit een dam te nemen, die echter zijn eigen verlies in de hand werkt.

13. 27-22? 18x27 14. 32x21 23x41 15. 30-25 17x26
 16. 25x05 09-14 17. 36-31 26x37 18. 47x36 04-10
 19. 42x31 19-23 20. 39-33 14-19 21. 05x14 19x10
 Zw +

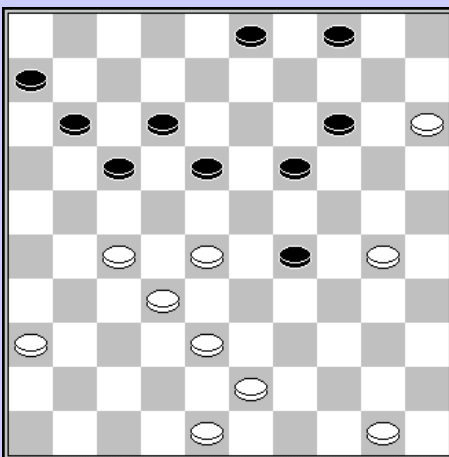

Hermans – Lemmens

Zwart heeft succes met een lokzetje

16. (17-21)
 17. 31-27? 12-17 18. 27x16 26-31
 19. 37x26 19-23 20. 28x30 17x46

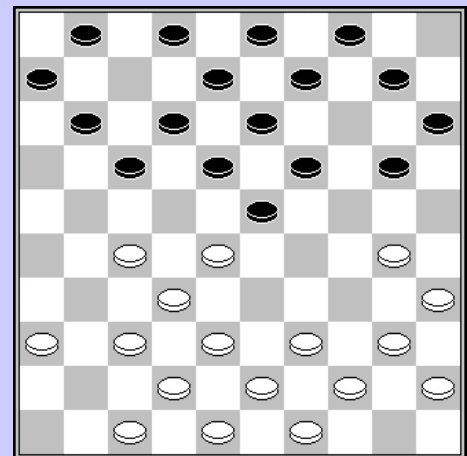

Vandenberg – Devroe

38. ... 18-23?
 39. 30-24
 En zwart liet zich de rest niet meer bewijzen.

Lemmens – Grau

33. ... 13-19?
 34. 28-22 17x37 35. 38-32 37x28 36. 26-21 16x27
 37. 31x02 20-24 38. 02x16 14-20 39. 25x14 19x10
 40. 16-21 12-17 41. 21x20 15x24 2 - 0

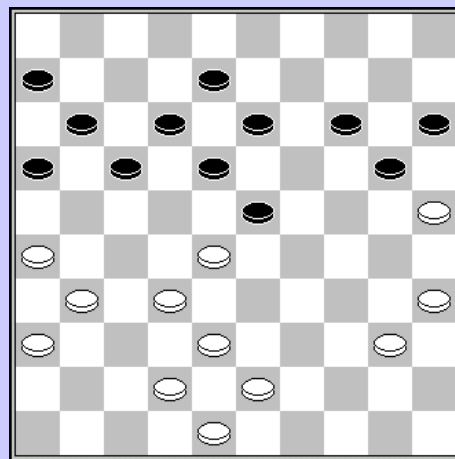
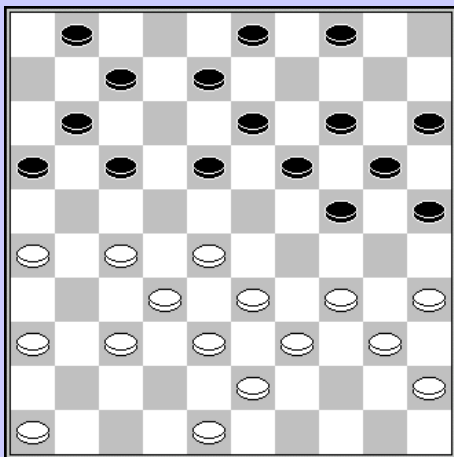

Domb – De Meulenaere

21. ... 07-12 ?
 22. 27-22 18x27 23. 32x21 16x27 24. 36-31 27x36
 25. 28-23 19x28 26. 33x22 17x28 27. 34-30 25x34
 28. 39x10 04-09 29. 10-05 36-41 30. 05x32 41-47
 31. 40-34 47x40 32. 45x34

Michiels – Grau

30. ... 17-21 ?
 31. 25-20 21x41 32. 20x07 02x11 33. 36x47
 W + 1

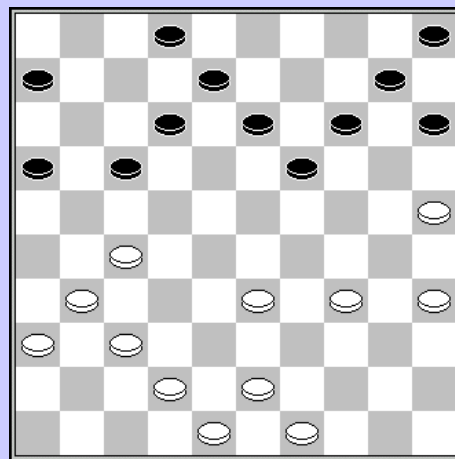
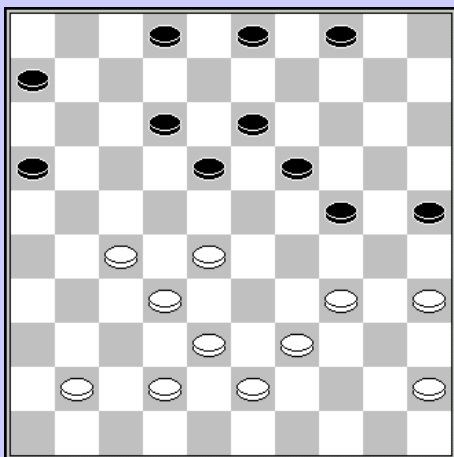

Wollaert – Schalley

32. 06-11 ?
 33. 27-22
 En zwart hield het voor bekeken.

Michiels – Devroe

20. ... 10-14 ? 21. 35-30 24x33 22. 25-20 14x25
 23. 34-30 25x34 24. 43-39 34x43 25. 49x18 13x22
 26. 32x01
 Na 20. 09-14 ? volgt
 21. 35-30 24x33 22. 25-20 14x25 23. 34-30 25x34
 24. 43-39 34x43 25. 49x09 03x14 26. 32x05

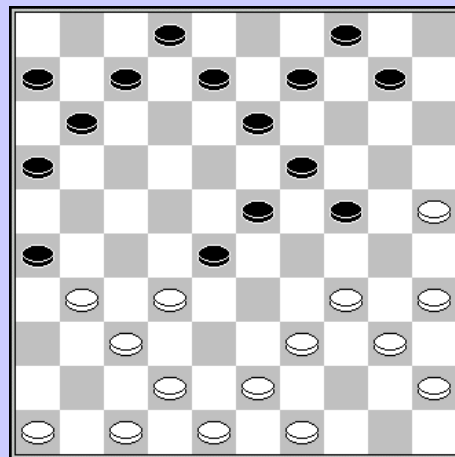

Jennes - Wollaert

13. 47-42? 26x37 14. 42x31 16-21 15. 27x16 18-22
 16. 28x17 23-29 17. 34x23 19x26 18. 39-33 01-06
 19. 38-32 26-31 20. 36x27 07-11 21. 16x07 02x31
 Zw +

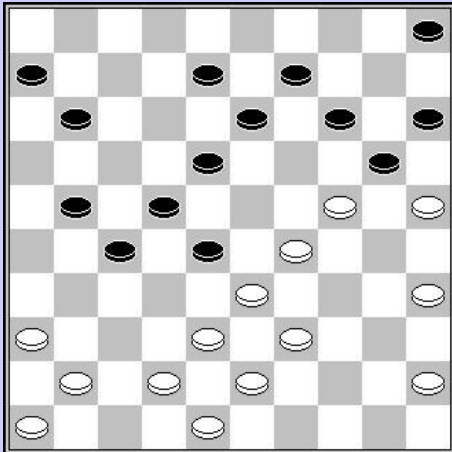

Schalley – De Meulenaere

16. ... 07-12? 17. 37-31 26x28 18. 33x22 18x27
19. 25-20 14x34 20. 40x16

Het lijkt erop dat de zwarte schijf op 24 te veroveren is, maar in de praktijk is het niet mogelijk

20. ... 06-11 21. 16x07 02x11 22. 46-41 13-18
23. 41-37 11-16 24. 45-40 09-13

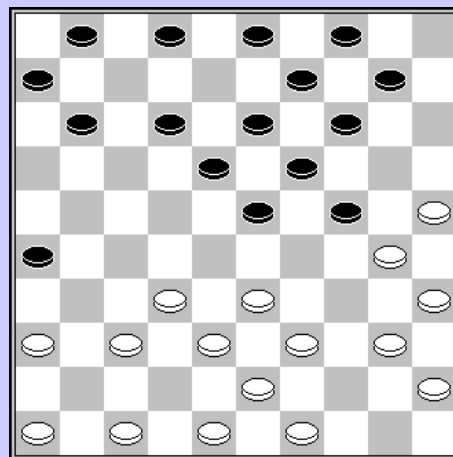
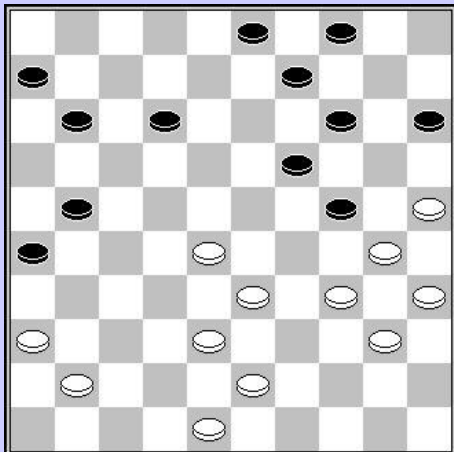

Lemmens – Jennes

33. 28-23 19x39 34. 30x10 39x30 35. 35x24

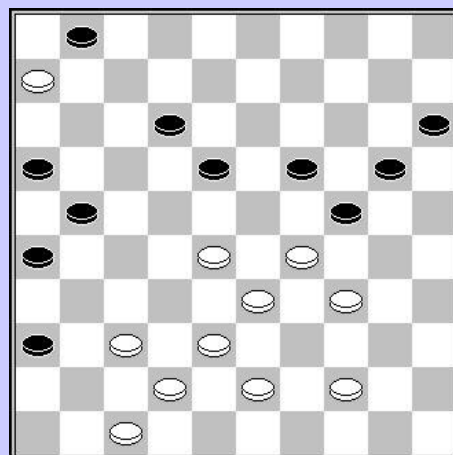

Wollaert – Michiels

38. ... 13-19 38. 34-30 24x35 39. 29-23 18x29
40. 33x13

2007

Schalley – Coorevits

13. ... 11-17 ?
14. 35-30 24x35 15. 33-29 23x34 16. 39x30 35x24
17. 25-20 14x25 18. 28-22 17x28 19. 32x05 02-07
20. 37-31 26x37 21. 05x14

En de punten konden bijgeschreven worden.

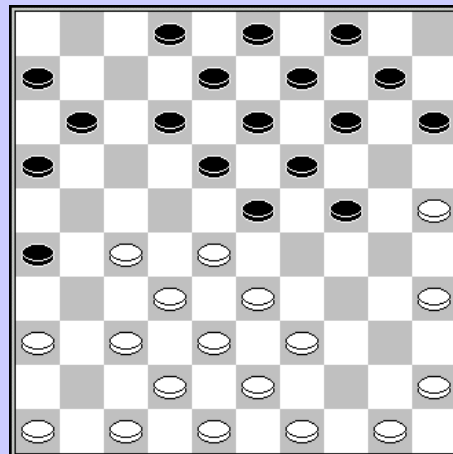

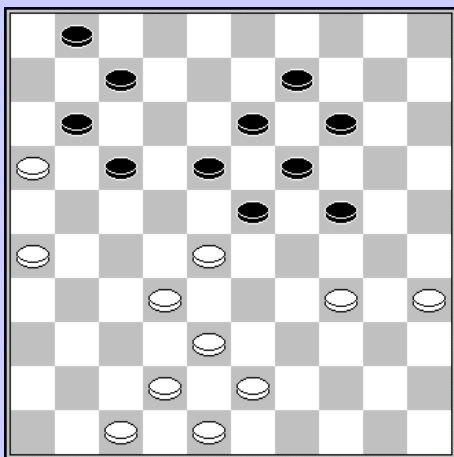

Coorevits – Leruth

50. 43-39? 24-29 51. 33x24 19x30 52. 34x25 23-28
53. 32x23 21x34 54. 25-20 0-2

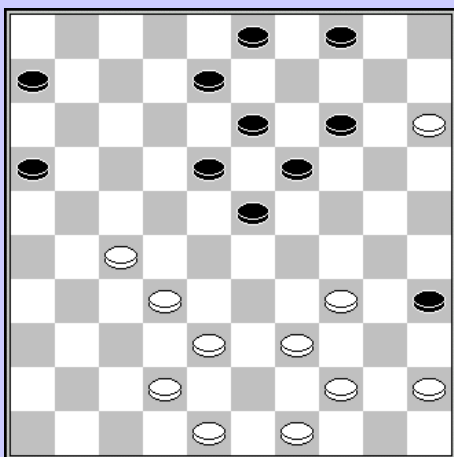

Vandeberg – Conrad

28. ... 13-19 ?
29. 29-23
En zwart zag de onzin van het verder spelen in en legde zich bij de nederlaag neer.

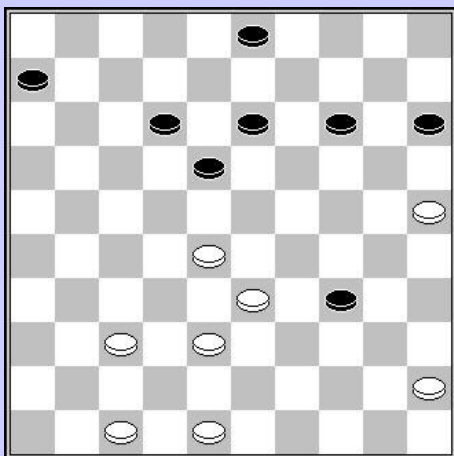

Domb – Michiels

35. 42-37? 07-12 36. 16x07 23-29 37. 34x23 18x29
38. 07x18 13x31 39. 26x37 29-33
0 - 2

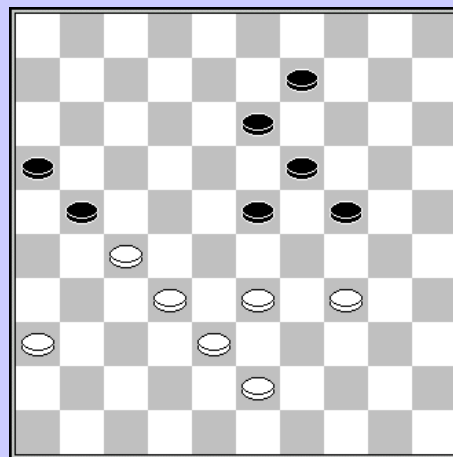

Lemmens – Coorevits

31. ... 08-12 ? 32. 27-22 18x27 33. 32x21 16x27
34. 44-40 35x33 35. 38x20 w +1

Dit zijn fouten die op een nationaal kampioenschap niet zouden mogen voorkomen.

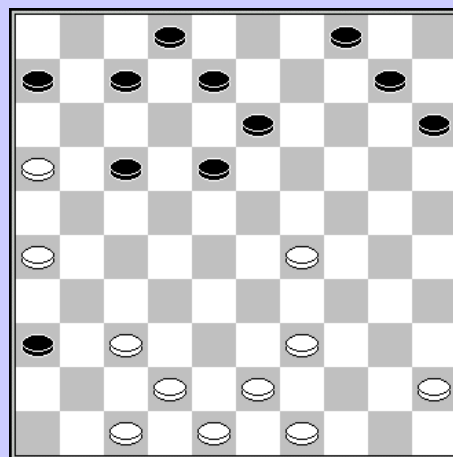

Domb – Vandeberg

38. 48-43? 34-40 39. 45x34 14-20 40. 25x14 13-19
40. 14x23 18x40
En de kat was in de zak zou Roncada gezegd hebben.

Leruth - Schalley

09. 27-22? 18x27 10. 28-23 19x28 11. 33x31 21-27
12. 32x21 16x36

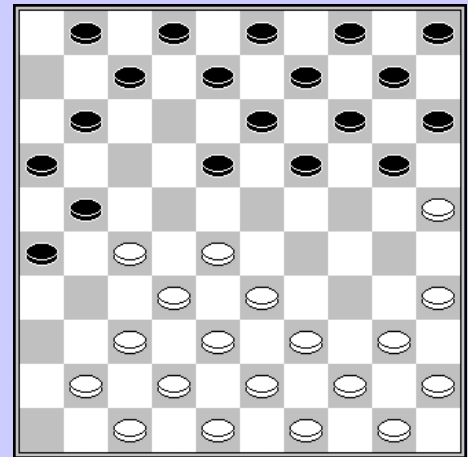
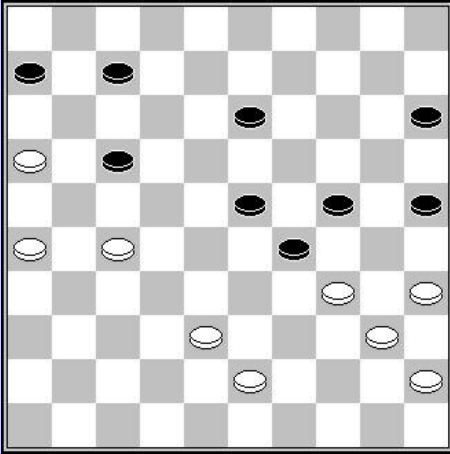

Casariil - Wollaert

44. 34-30 25x34 45. 38-33 29x49 46.40x09 49x21
47. 16x27

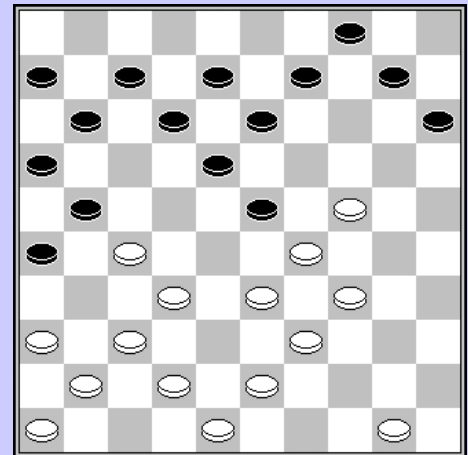

Michiels – Coorevits

24. ... 12-17? 25. 34-30 23x25 26. 24-19 13x24
27. 37-31 26x28 28. 33x02 21x32 29. 02x35

Remise was :

24. ... 09-14 25. 37-31 26x28 26. 33x22 21x32
27. 42-37 18x27 28. 29x20 04-09 29. 37x28 10-14
30. 28-23 14x25 31. 34-30 25x34 35. 39x30 =

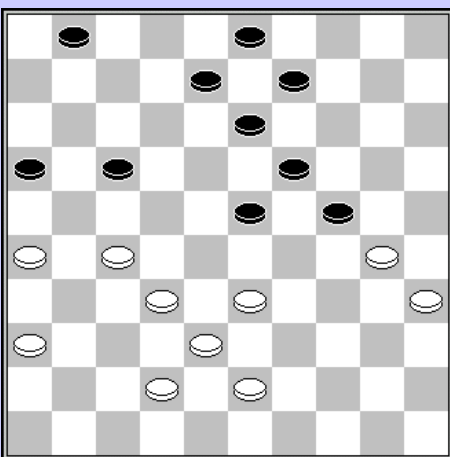

Wollaert – Schalley

34. ... 13-18? 35. 33-29 23x25 36. 27-21 16x27
37. 32x14 09x20

De combinatie levert wel enig voordeel op voor wit, doch onvoldoende voor winst, meer nog hij verloor de partij nog.

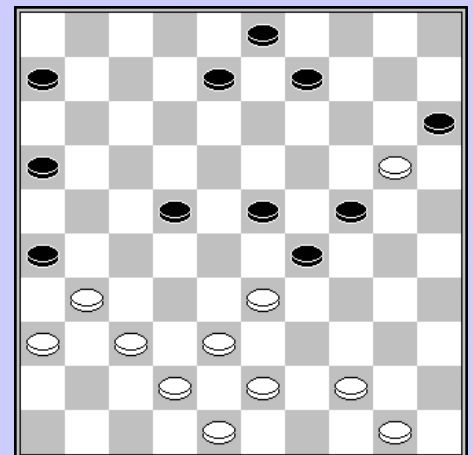

De Meulenaere - Leruth

36. ... 16-21 ? 37. 38-32 29x40 38. 20x16
Hetgeen voldoende was voor winst.

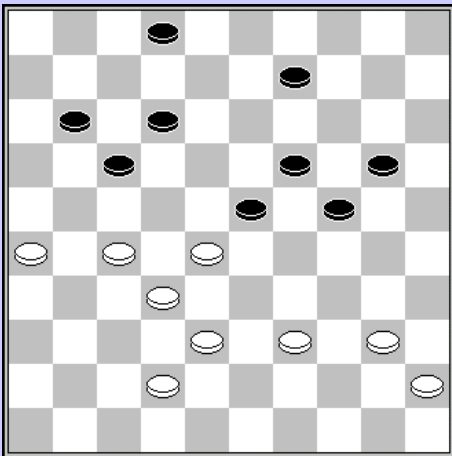

Claes – Domb

37. 38-33? 24-29 38. 33x04 02-08 39. 28x19 12-18
40. 04x22 17x48

En zwart liet zich de winst niet meer afpakken.

Coorevits – Conrad

49. ... 21-27 50. 38-33 36-31 51. 37x46 14-19
52. 24x31 26x48

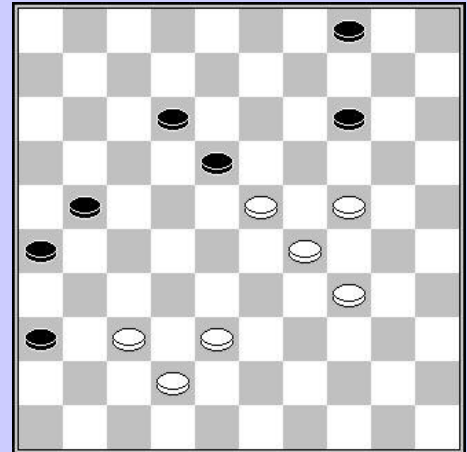

2008

De Vries – De Meulenaere

34. ... 08-13 35. 17x08 03x12
Of zwart dit speelde als lokzet is niet duidelijk.
36. 28-22? 19x17 37. 37-31 26x28 38. 33x02 14-20
39. 02x19 20-24 40. 19x30 25x32 zw +

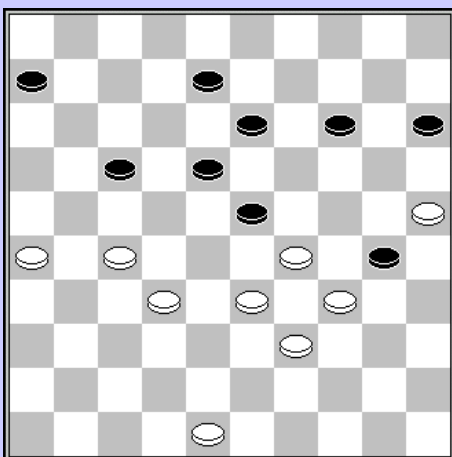
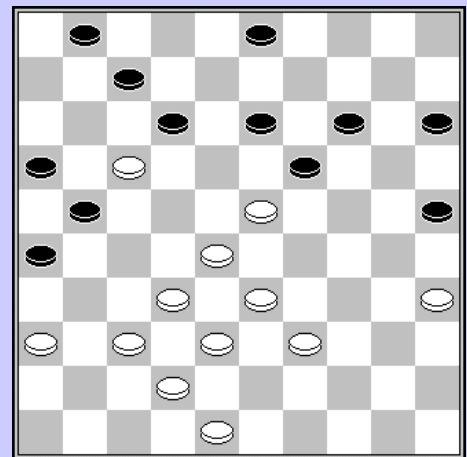

Domb – Michiels

39. 48-43 ?
39. ... 14-20

En zonder de damslag naar 48 af te wachten gaf wit op.

De Vries – Vandenberg

27. 39-34? 29x40
 28. 35x44 14-20 29. 25x14 19x10
 30. 28x19 13x35 zw +

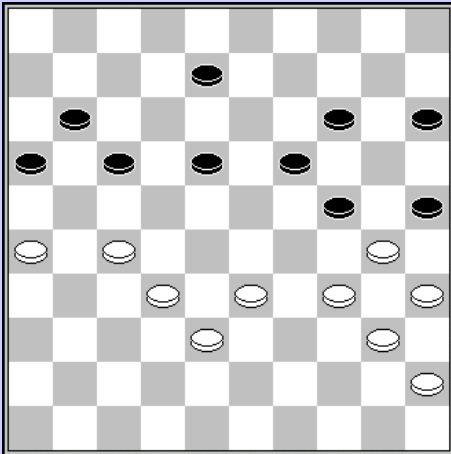

Michiels – Leruth

40. ... 08-12 ?
 41. 27-22 17x37 42. 38-32 37x39 43. 34x43 25x34
 44. 40x09
 zw +

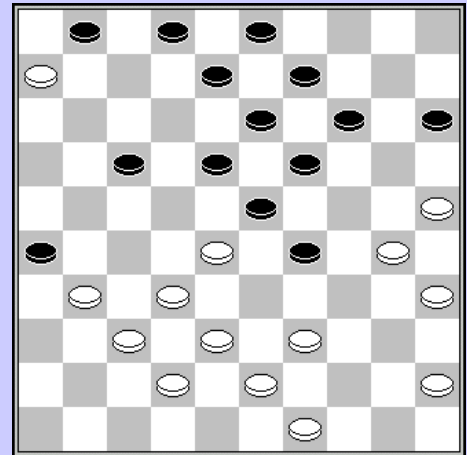

Wollaert – de Vries

Zwart besluit een combinatie te nemen, maar deze blijkt verliezend te zijn.

38. ... 24-29? 39. 33x24 22x33 40. 38x29 26-31
 41. 37x26 13-19 42. 24x22 17x30 43. 35x24 w+

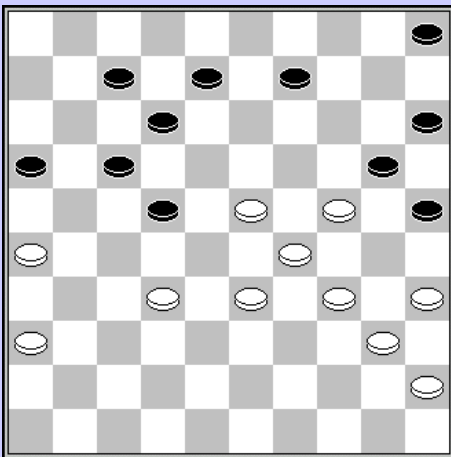

Michiels – Schalley

Wit staat niet gemakkelijk, maar zwarts volgende zet biedt hem een mogelijkheid tot remise

42. ... 22-27?
 43. 32x21 16x27 44. 34-30 25x34 45. 23-19 34x14
 46. 36-31 20x38 47. 31x04 =

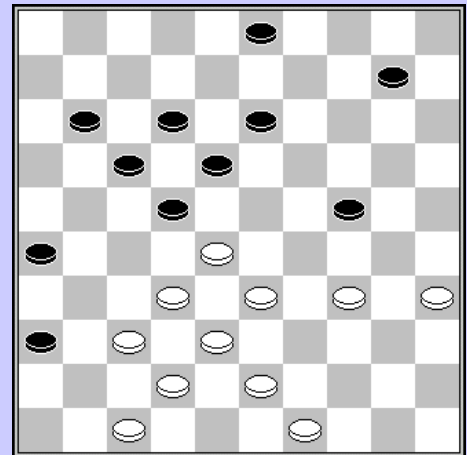

Lemmens – De Meulenaere

42. ... 06-11?
 43. 23-19 11-16 44. 19x08 16x27 45. 37-32 12x03
 46. 32x01

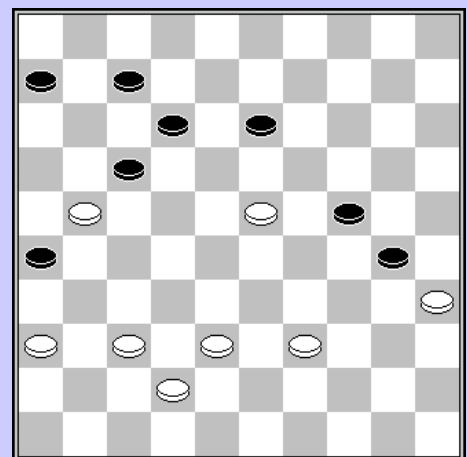

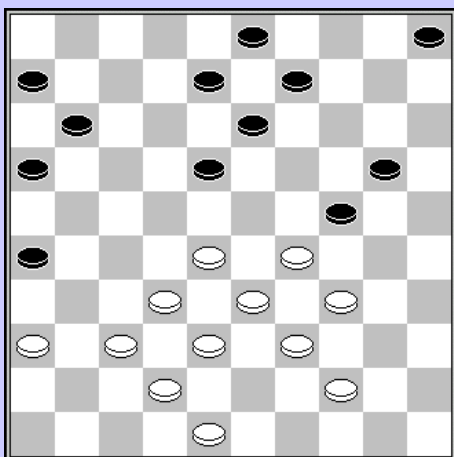

De Meulenaere – Conrad

46. ... 15-20?
 47. 28-23 18x40 48. 39-34 40x29 49. 33x15

En ondanks nog wat tegenstand kon zwart het niet meer redden.

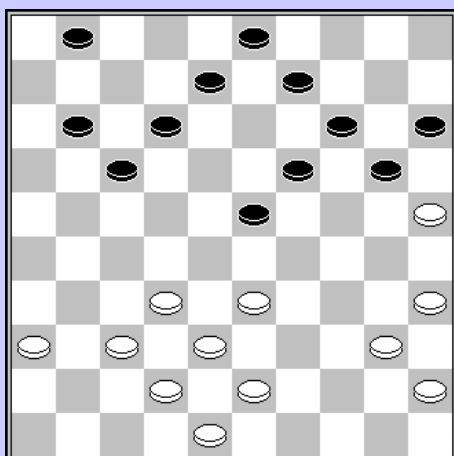

Wollaert – Michiels

40. ... 16-21 41. 39-34 21x12 42. 25-20 14x25
 43. 38-32 27x47 44. 48-43 47x29 45. 34x03 25x34
 46. 40x20 15x24 47. 03x17

En na een aantal zetten werd de vrede gesloten.

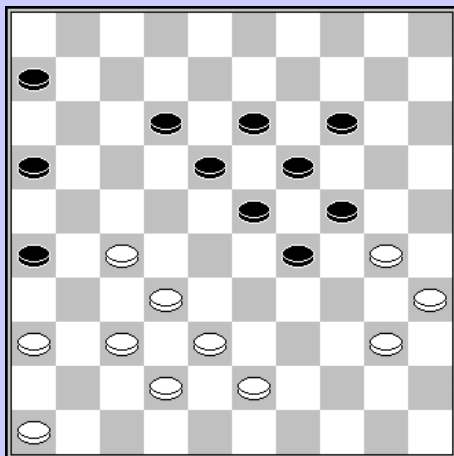

Vandenberg - Leruth

30. ... 05-10?
 31. 34-30 24x35 32. 29-23 18x29 33. 33x04
 Tja, wat moet men zeggen over een dergelijke zet ?

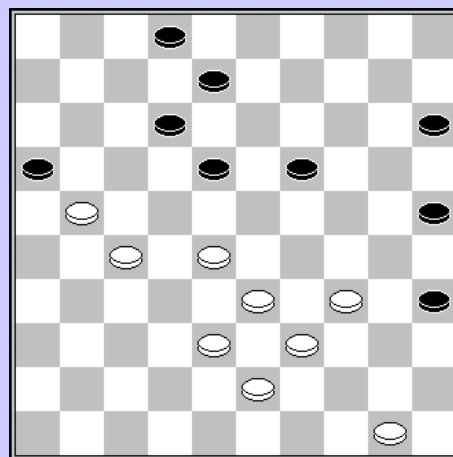

De Vries – Lemmens

Wit speelt een lokzet waarvan het resultaat echter niet is wat hij hoopte, integendeel.

34. 35-30 20-24 35. 33-28 24x44 36. 28-22 17x28
 37. 43-39 44x33 38. 38x16 28-33

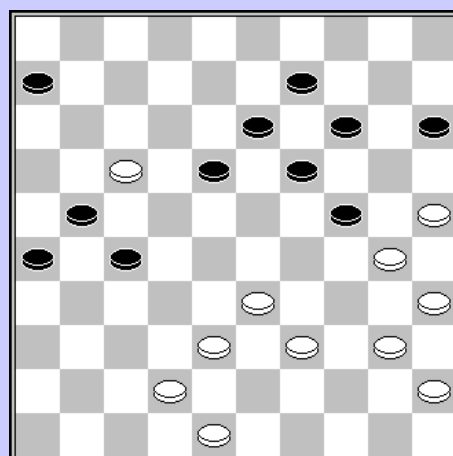

Schalley – Leruth

37. ... 06-11 ?
 38. 27-22 18x27 39. 32x21 16x27 40. 40-34 29x40
 41. 35x44 24x35 42. 44-40 35x44 43. 43-39 44x33
 44. 38x16 w +

Wollaert – Lemmens

43. 32-28? 22x33 44. 29x38 14-19 45. 24x13 04-09
 46. 13x04 21-27 47. 04x31 26x39
 Zw +

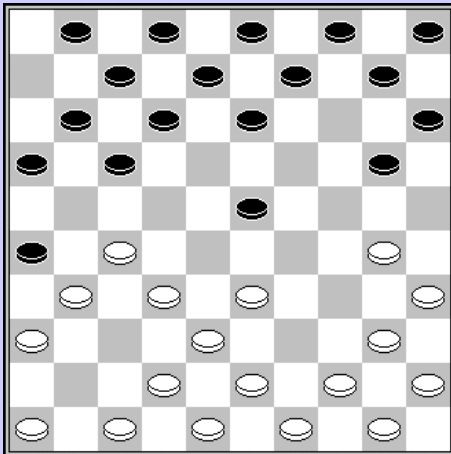
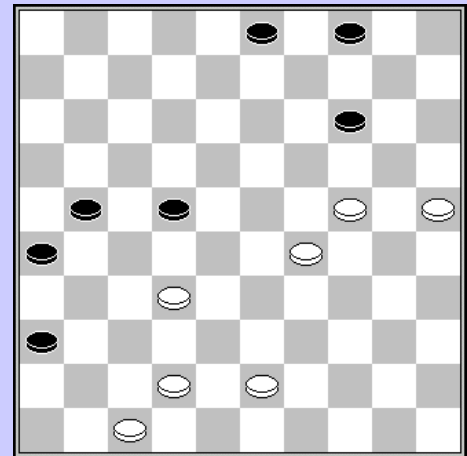

Leruth – Lemmens

09. 33-28? 26x37 10. 42x31 20-25 11. 28x19 25x34
 12. 40x29 13x42 13. 47x38
 Zw +

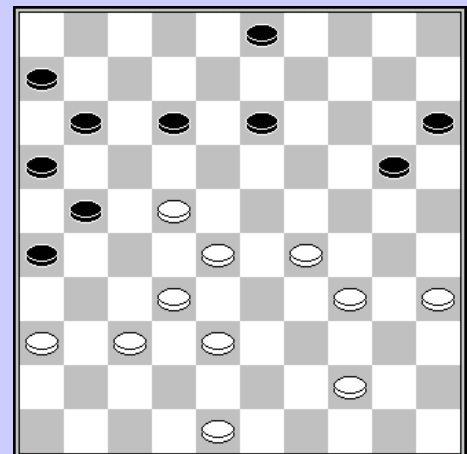

Wollaert – Hermans

Zwart besluit een combinatie te nemen, die de partij ook onmiddellijk beëindigd, maar niet in zijn voordeel.

37. 29-23 21-27 38. 22x31 13-19 39. 23x25 15-20
 40. 25x14 03-09 41. 14x03 16-21 42. 03x17 11x42
 43. 32-27 21x41 44. 36x38 26x37 45. 38-32 37x28
 46. 44-39

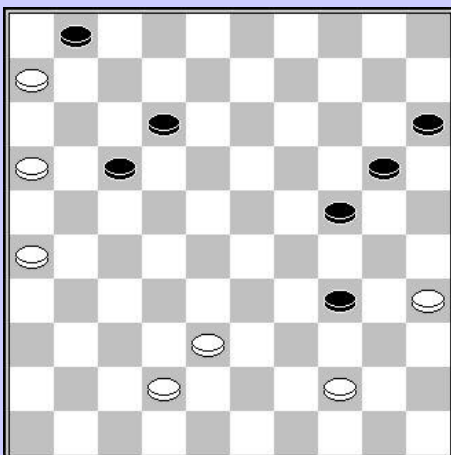

Domb – Wollaert

50. 38-32 ? 34-39
 0-2

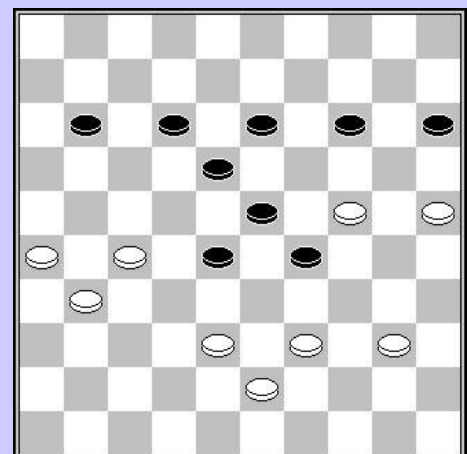

Hermans – Lemmens

50. 30-24 29x20 51.38-33 28-32 52. 27x38 23-28
 53. 33x22 18x36

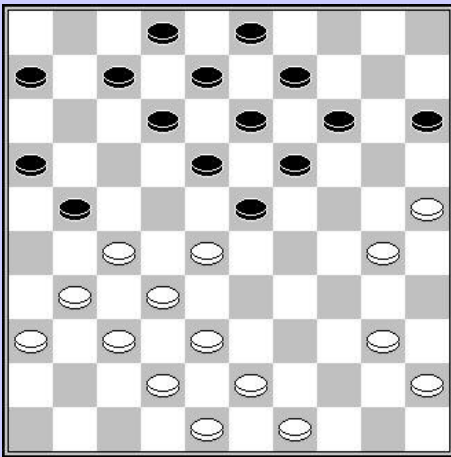

Leruth – Domb

22. 35-30 14-20 23. 25x14 19x10 24. 28x19 13x44
25. 49x40

Lemmens – De Vries

57. 16-11 01-07 58. 11x13 03-09 59. 13x04 12-26
60. 04x31 26x05

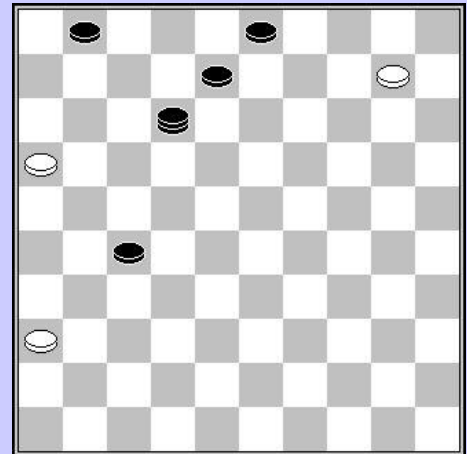

Leruth – Hermans

28. 39-34? 17-22 29. 28x06 24-30 30. 35x24 19x37
31. 27-22 18x27 32. 31x22 25-30 33. 42x31 30-35
34. 40-34 35-40 35. 48-43 40x29

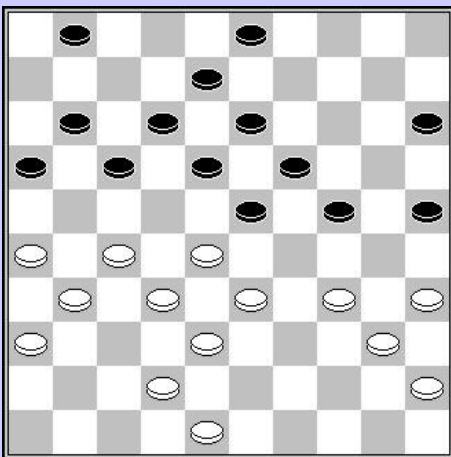

2009

Leruth – Casaril

16. 50-44? 17-22 17. 28x17 11x31 18. 36x27 26-31
19. 37x17 23-29 20. 34x12 13-18 21. 12x23 19x50
22. 17-12 08x17 23. 42-37 17-21 24. 38-33 50x42
25. 48x37 zw + 1

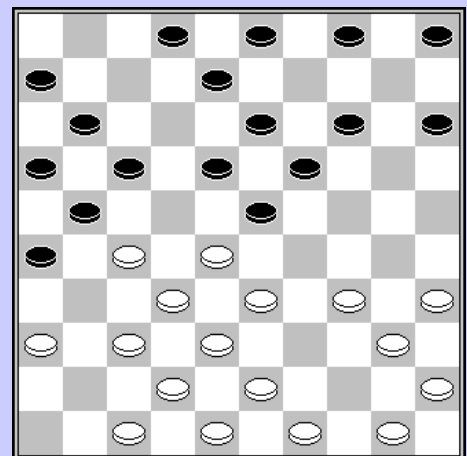

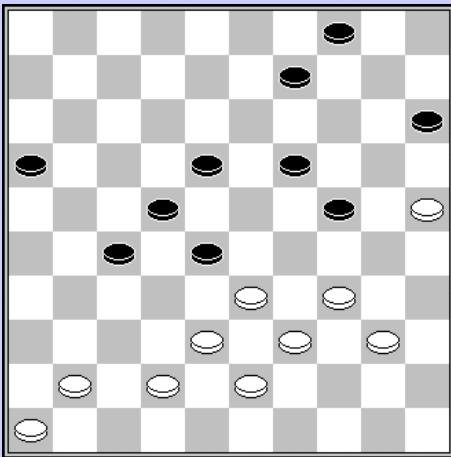

De Vries – De Meulenaere

Een voorbeeld van een combinatie die niet erg goed berekend werd.

37. 38-32? 27x36
 38. 46-41 36x47 39. 25-20 47x29 40. 34x14 28-32
 41. 20x29 15-20 42. 14x25
 En zwart nam de 2 punten dankbaar in ontvangst.

Wollaert – Hermans

31. ... 12-17 ?
 32. 29-23 18x29 33. 27-21 16x18 34. 28-23

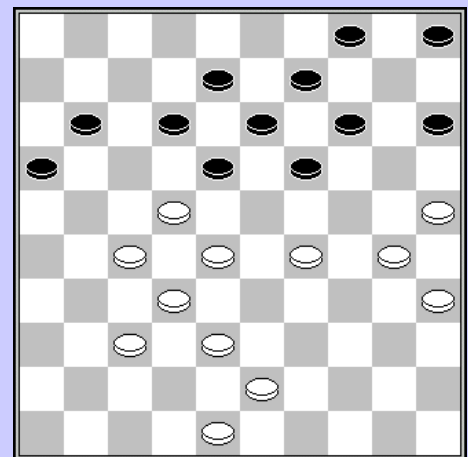
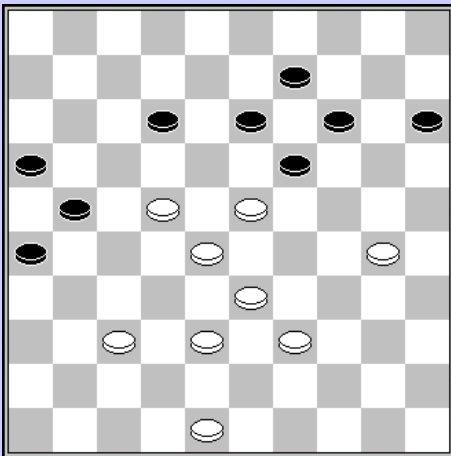

Depaepe – Leruth

46. 12-17 ? 47. 22x11 16x07 48. 28-22 19x17
 49. 37-31 26x37 50. 38-32 37x28 51. 33x02

De Meulenaere – Wollaert

30. ... 19-24 ? 31. 37-31 26x37 32. 40-34 17x26
 33. 34-30 25x34 34. 39x17 02-07 35. 36-31 2-0

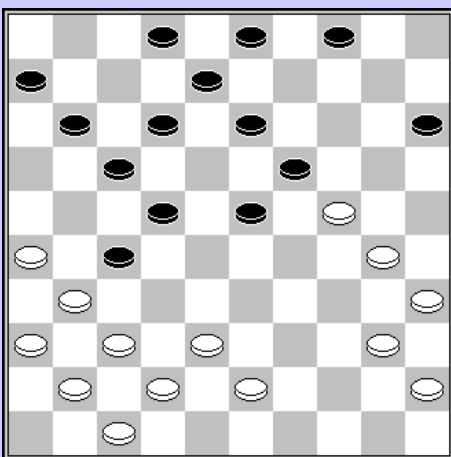
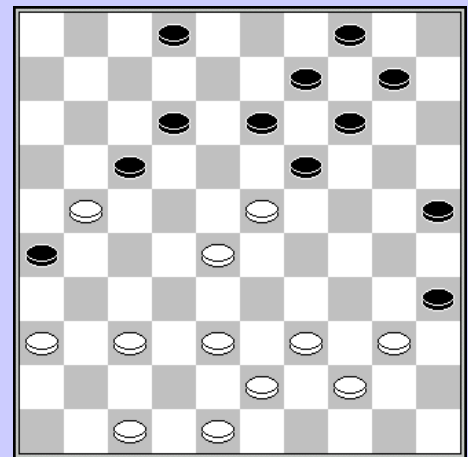

Hermans – Casaril

25. 37-32? 22-28 26. 31x33 13-18
 En wit liet zich de rest niet meer bewijzen.

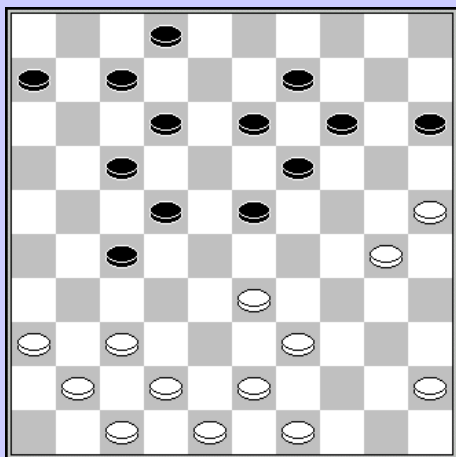

De Meulenaere – Depaepe

27. 45-40? 23-29
 28. 33x24 27-32 29. 37x28 22x35 zw + 1

En een 25-tal zetten verder kon zwart de 2 punten bij schrijven.

Leruth – Hermans

40. 38-33? 23-29 41. 34x14 03-09
 42. 14x03 18-22 43. 27x07 11x02
 44. 03x21 16x49

Een verrassend zetje, waarvan Valère er wel meer op zijn repertoire heeft staan.

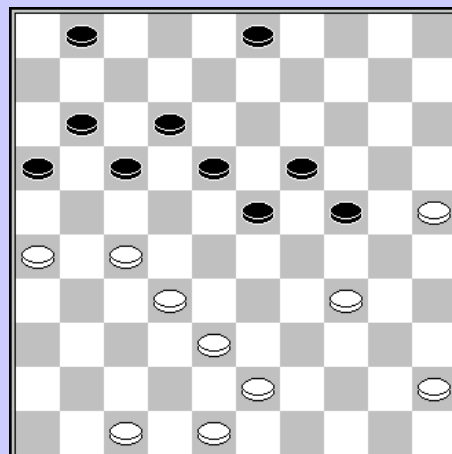

Wilvers – De Meulenaere

Wit besluit het sterke veld 24 in bezit te nemen, maar komt na de ruil tot de vaststelling dat dit toch niet zo'n goed idee was.

13. 29-24? 20x29 14. 33x24 19x30 15. 35x24 16-21
 16. 27x16 0-2

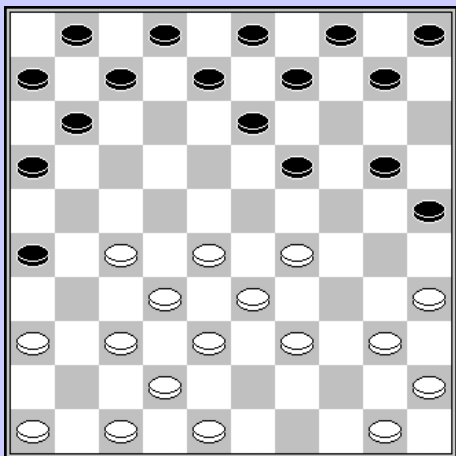

Conrad – Hermans

Wit neemt een combinatie die verliezend is

40. 27-22? 18x20 41. 25x05 13-18 42. 05x23 18x29
 43. 35-30 29-34 44. 30x39 12-17

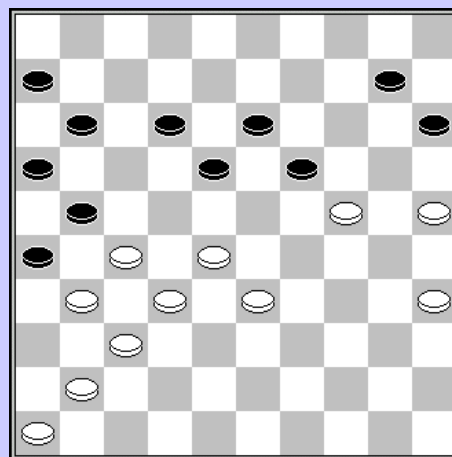

Leruth – De Meulenaere

33. 40-34? 23-28 34. 32x21 24-29 35. 34x23 13-18
 36. 23x12 08x46

Niet zo moeilijk, wel verrassend.

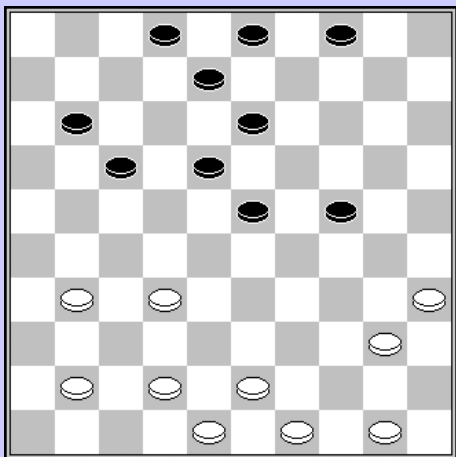

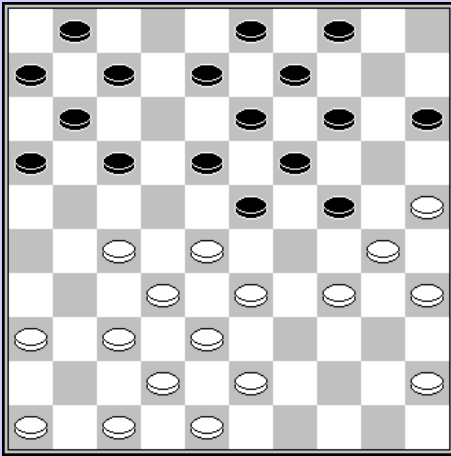

Wilvers – Vandenberg

18. 34-29? 23x34
 19. 30x39 24-29 20. 33x24 19x30 21. 25x34 18-22
 22. 27x18 13x44 23. 43-39 44x33 24. 38x29
 Een terugruil die al meerdere slachtoffers maakte.

Wollaert – Wilvers

17. ... 05-10?
 18. 28-22 17x28 19. 37-32 28x37 20. 38-32 37x28
 21. 47-41 26x37 22. 41x05

Af en toe eens een boekje met openingszetten doornemen kan nooit kwaad.

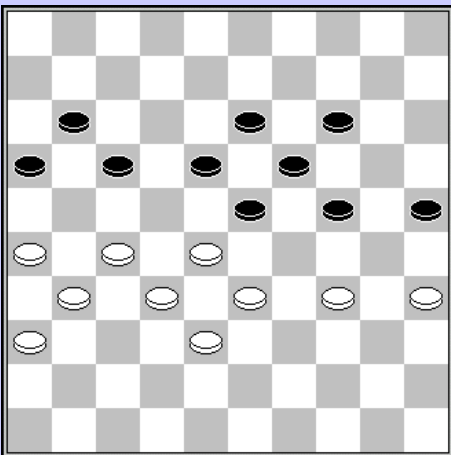
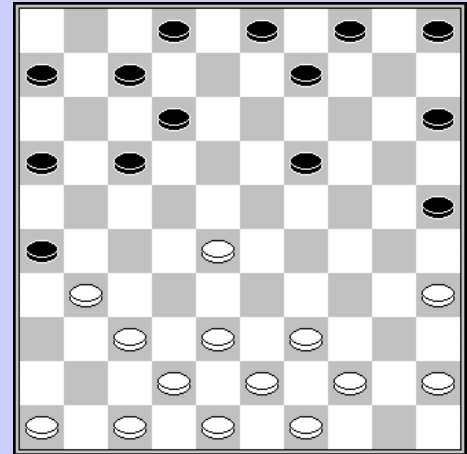

Hermans – Depaepe

44. ... 14-20 ? 45. 34-29 23x34 46. 27-21 16x27
 47. 32x14 20x09 w+

En hoewel er analytisch nog remise aanwezig is, kon zwart deze in de partij niet vinden.

Leruth – Vandenberg

43. 37-32? 13-19 44. 32x21 22-28 45. 33x22 23-29
 46. 34x23 19x26 zw +

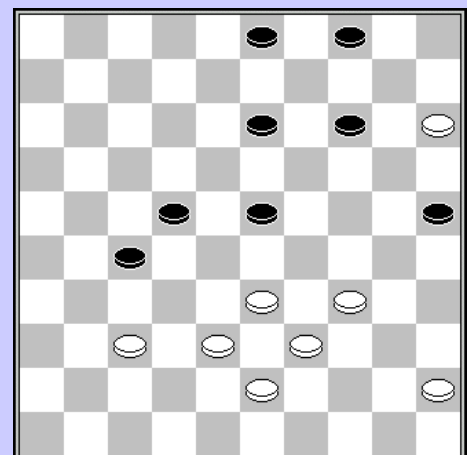

Hermans – De Meulenaere

40. 23-18 13x22 41. 28-23 19x39 42. 30x19 14x23
 43. 25x05 23-29 44. 05-10 39-44 45. 10-04 29-33

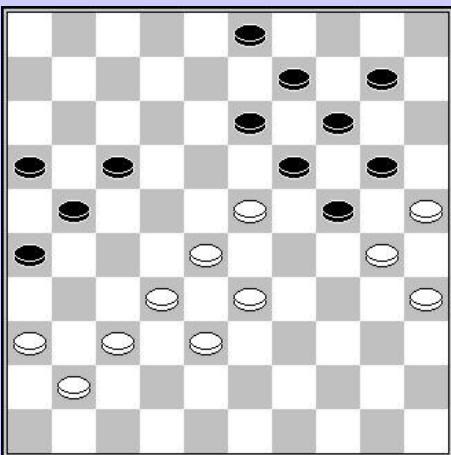

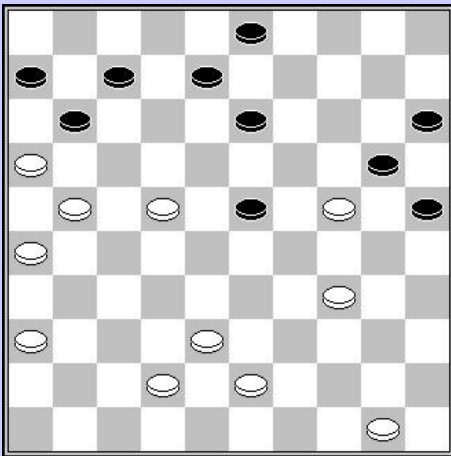

Schalley – Hermans

07x18 + ² 14-20 36. 22-17 20x40 37. 17-12
38. 16x07

2010

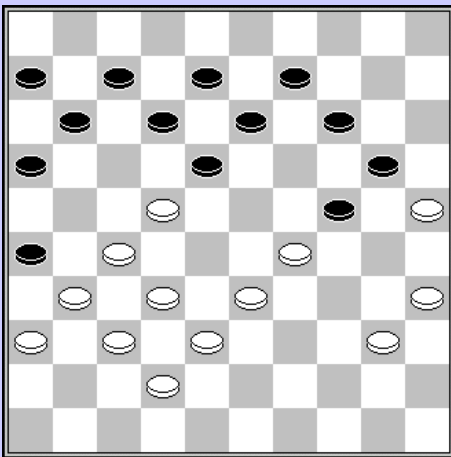

De Meulenaere – Hermans

33. ... 12-17?
Zwart staat al compleet verloren en heeft geen enkele goede zet meer.

34. 33-28 24x33 35. 28x39 17x28 36. 32x01

Libbrecht - Depaepe

11. ... 23-28 12. 33x22 17x37 13. 26x17 12x32
14. 35-30 20x29 15. 30-24 20x29 16. 34x01 02-07
17. 41x10 05x14

Een zetje dat ook te vinden is in het boek van
Sijbrands 'Beter Dammen'.

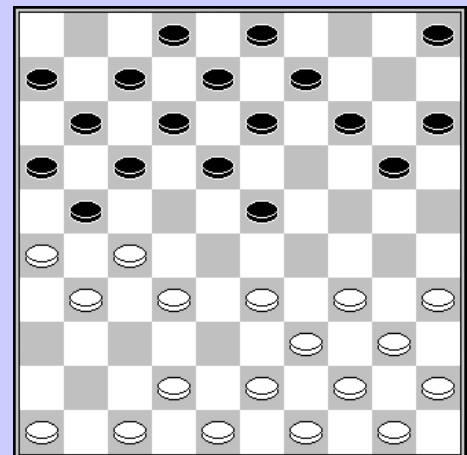

Copers – De Meulenaere

37. 39-34?
37. ... 23-28 38. 22x24 19x48

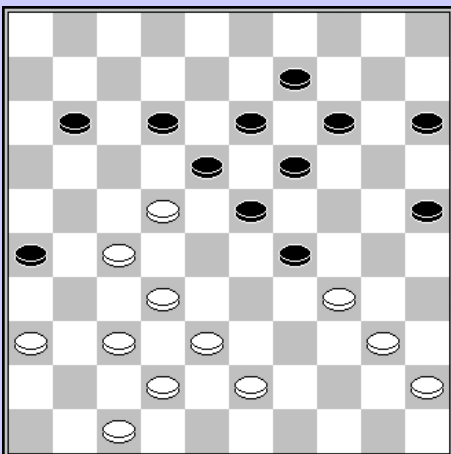

Vandeberg - Libbrecht

- 11. ... 15-20 ?
- 12. 28-22 17x28 13. 26x17 11x22 14. 35-30 24x35
- 15. 31-26 22x31 16. 26-21 16x27 17. 37x26 28x37
- 18. 42x15 W+

Yves laat hier weer eens zien dat het kennen van de openingstheorie geen overbodige luxe is.

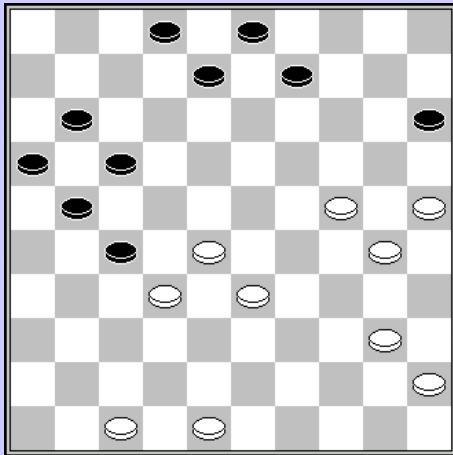
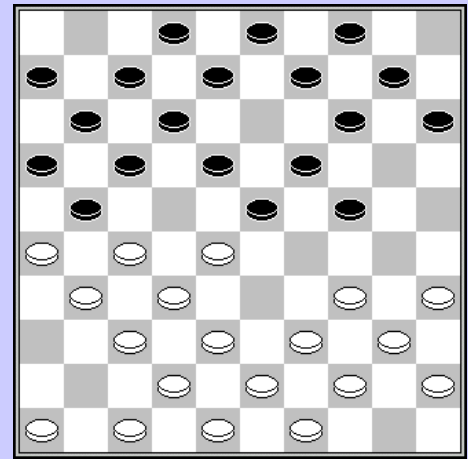

Depaepe - Hermans

Een niet zo diep maar verrassend zetje.

- 37. 33-29 27x38 38. 28-22 17x28
- 39. 29-23 28x19 40. 24x04

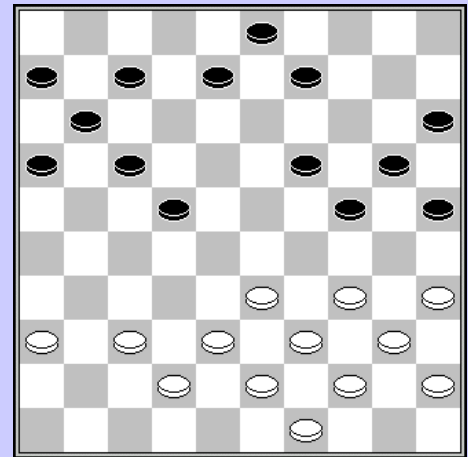

Hermans – Vandeberg

Bij Valère was het altijd opletten of hij weer geen waanzinnige combinatie op het bord toverde. Langs de andere kant kwamen dan deze simpele zetjes voort, waar hijzelf intuïnde.

- 26. 38-32? 22-28 27. 32x14 24-30 28. 35x24 20x47

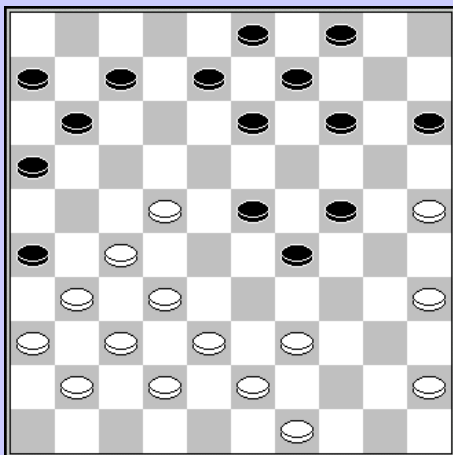

Libbrecht – Copers

Soms is het ook niet gemakkelijk om te zien...

- 27. 49-44 23-28 28. 32x34

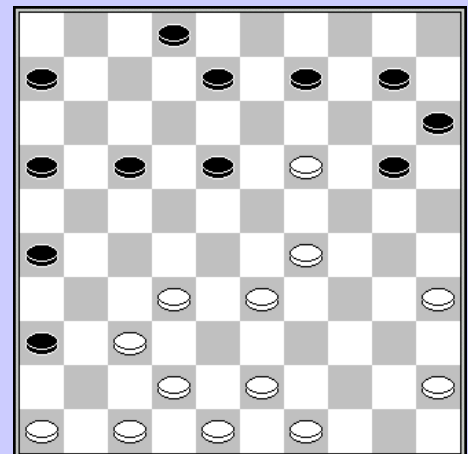

De Meulenaere – Leruth

- 24. ... 17-21?
- 25. 29-24 20x27 26. 37-31 26x37
- 27. 42x04

En wit had een schijfje meer, en won later de partij.

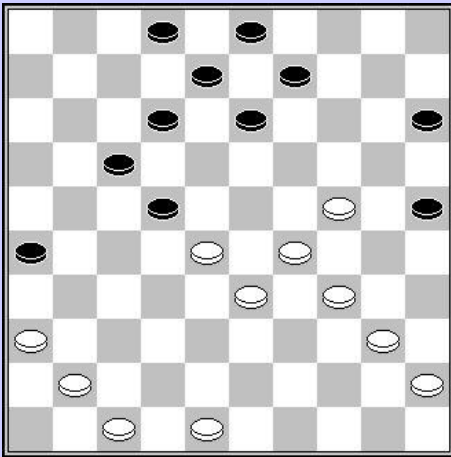

Copers – Wollaert

40. ... 03-09 41. 17x08 13x02 42. 25-20 24x15
 43. 39-33 29x38 44. 32x43 21x41 45. 36x47 26x37
 46. 47-42 37x30 47. 35x04 18-22 48. 04x27

De Vries – De Meulenaere

37. 39-33? 13-19 38. 24x04 22-27 39. 04x31 26x46
 40. 29-23 17-22 41. 28x17 46x05 42. 40-35 12x21
 43. 47-41 05x46 44. 33-28 46x40 45. 45x34

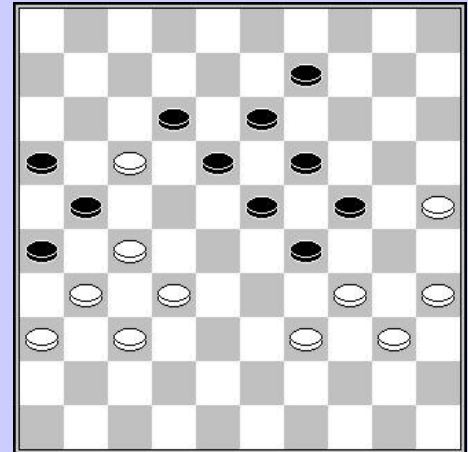

2011

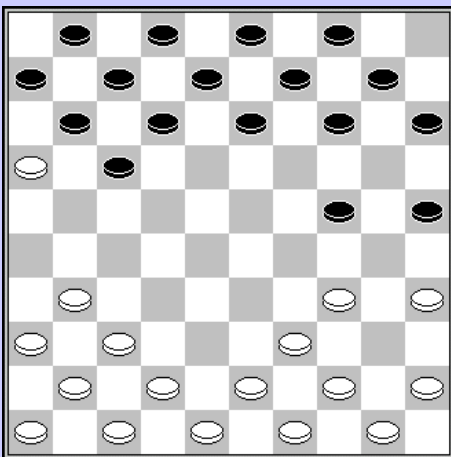

Depaepe – Casaril

15. ... 12-18! 16. 33-28 16-21! 17. 27x16 07-12
 18. 16x07 23-29 19. 34x23 18x29 20. 07x18 13x35
 Een verrassende lokzet. De partij liep overigens
 remise.

Grau - Lemmens

08. 37-32? 24-29 09. 34x23 25-30 10. 35x24 13-19
 11. 24x13 08x26 +1

Een openingsklassieker

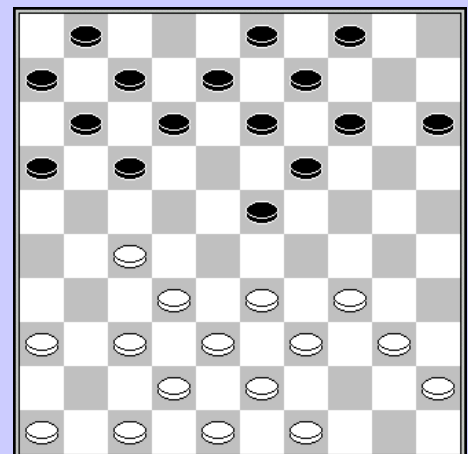

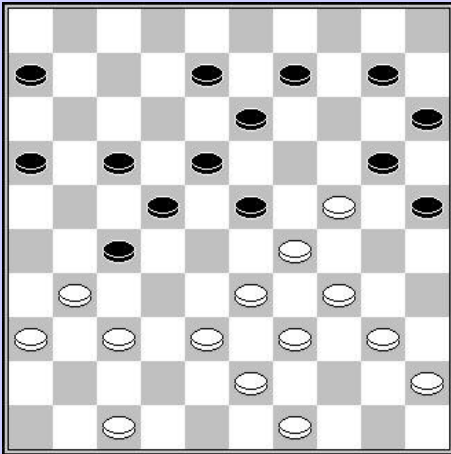

De Vries - Hermans

30. ... 06-11? 34-30 en zwart gaf op.
Er kan volgen :

31. ... 25x34 32. 39x30 23x25 33. 37-32 20x29
34. 32x05 +

Casariil - Hanssens

Enkele zetten eerder in de partij overzag wit een
winstkans, maar hier gaat het helemaal fout :

48. 30-25? 29-33 49. 25x21 33x31 50. 26x37 16x38
51. 37-32 38x27 52.41-37 13-19

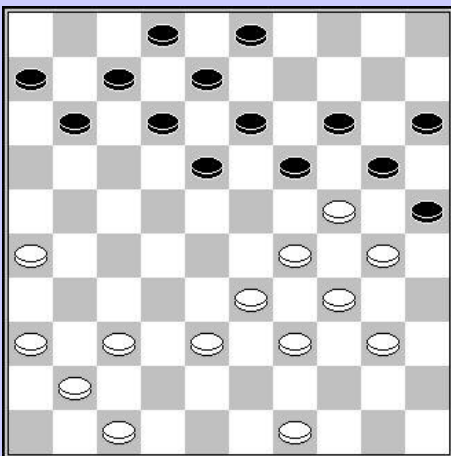
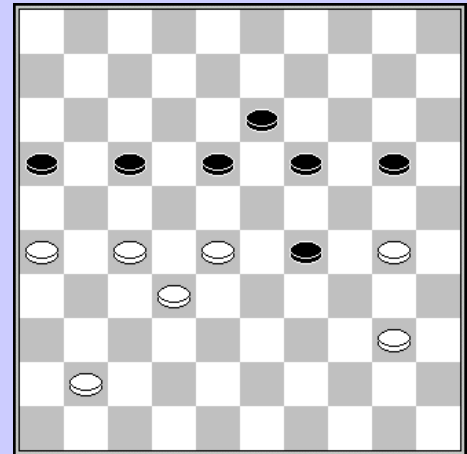

Grau – Hanssens

De witte stand is niet meer te redden, en na zijn
volgende zet geeft hij ook op. Mogelijk vervolg :

26. 49-43? 18-23 27. 29x09 20x29 28. 33x13 08x19
29. 09x20 15x31 30. 26x37 0-2

De Meulenaere - Depaepe

13. 38-33? 27-32 14. 33x22 18x27 15. 37x28 17-21
16. 26x17 11x24 17. 30x19 14x23 +

13. 37-31 is eveneens verboden.

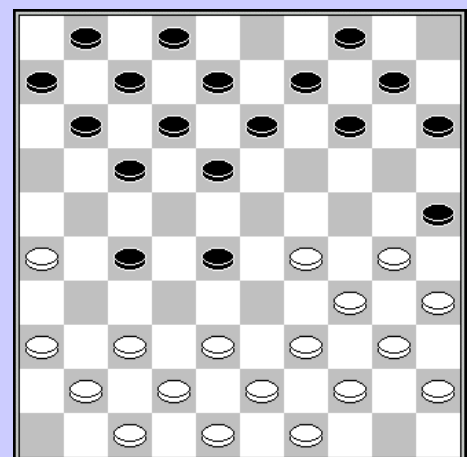

Casril – Grau

25. ... 14-19 26. 29-23 20x18 27. 28-22 18x27
28. 37-32 24x29 29. 34x05

Achterlopen met 14-19? Altijd uitkijken.

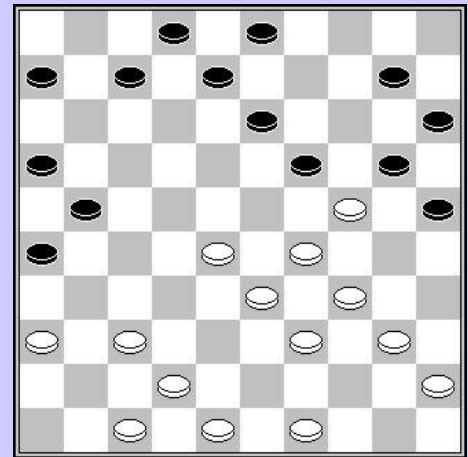
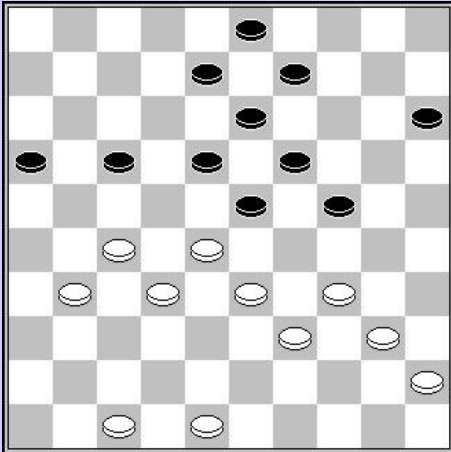

Lemmens – De Meulenaere

33. ... 11-17? 34. 27-21 16x29 35. 21-26 23x32
36. 34x21

En een witte dam is niet meer te voorkomen.
2-0

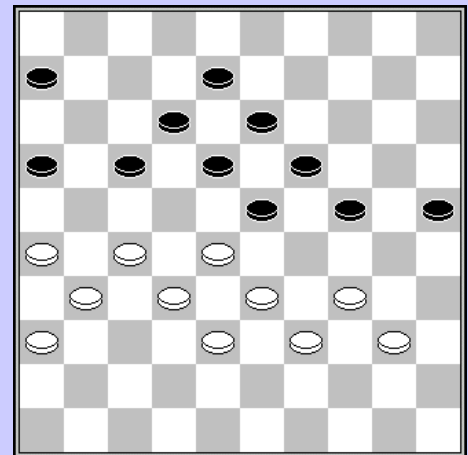

De Meulenaere – Hermans

39. ... 24-29? 40. 33x24 19x30 41. 28x19 13x24
42. 27-21 16x27 43. 31x02 30-35 44. 02x30 35x42
45. 30-24

En zwart verloor de strijd.

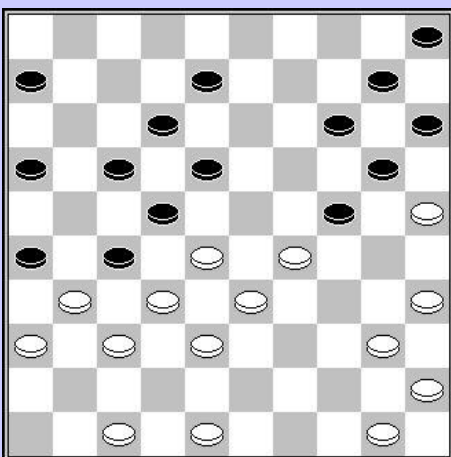

De Meulenaere – De Vries

29. ... 27-21? 30. 32x21 16x27 31. 29-23 18x29
32. 28-23 29x18 33. 33-28 22x42 34. 31x02 42x31
35. 36x27 12-18 36. 02x30 18-23 37. 27-21
2-0

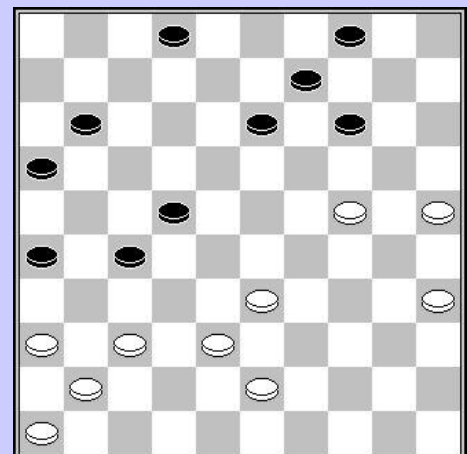

De Vries – Hanssens

42. ... 21-26? 43. 25-20 14x25 44. 35-30 25x34
45. 43-39 34x32 46. 37x06

De partij liep later remise

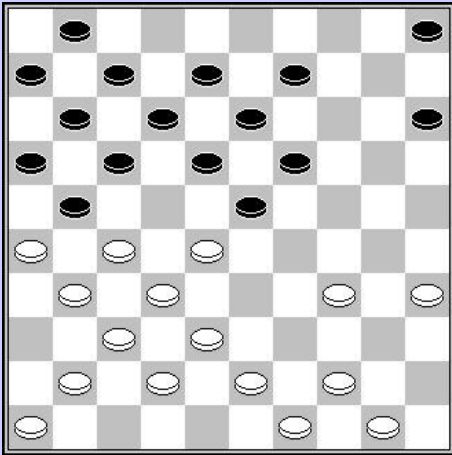

Schalley – Hermans

19. 28-22 17x28 20. 26x17

De Vries – Dekimpe

44. 33-28 26-31 45. 27x36 23-29 46. 34x21 16x47
47. 28-22 47x20 48. 22-17 20-33

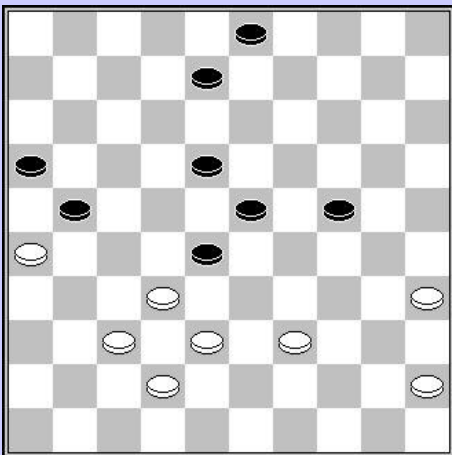
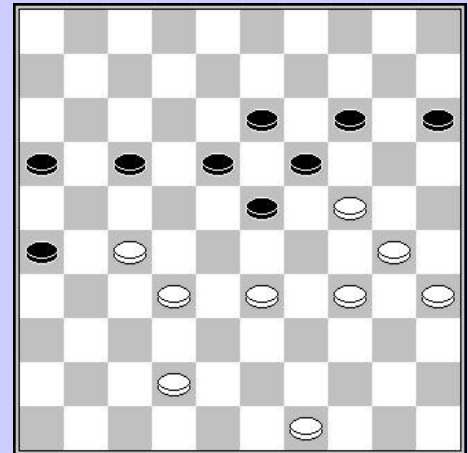

Hermans – Dekimpe

39. 31-26? 24-29 40. 26x17 29-33 41. 38x29 23x43
42. 32x12 16-21 43. 17x26 08x17

Wit wist remise te halen.

2012

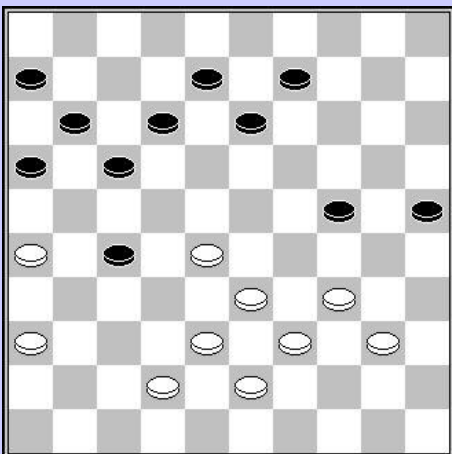

Hanssens A. – Schalley

36. 44-40? 25-30 37. 34x26 24-29 38. 33x24 17-21
39. 26x17 11x35

Libbrecht – Lemmens

29. 43-38? 12-18 30. 23x03 10-15 31. 03x20 15x44

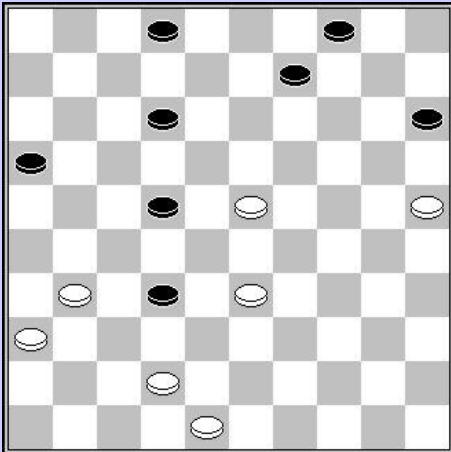
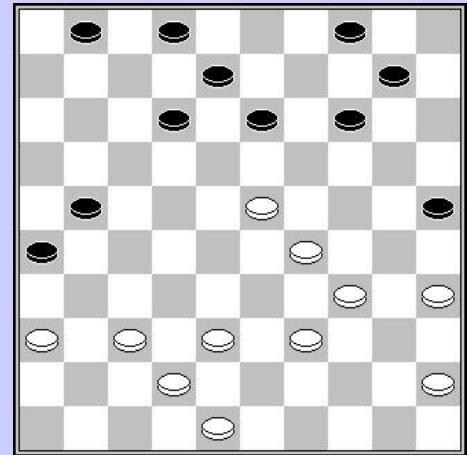

Lemmens – Conrad

41. 09-14? 42. 33-28 22x33 43. 23-18 12x23
44. 42-38 32x43 45. 48x10

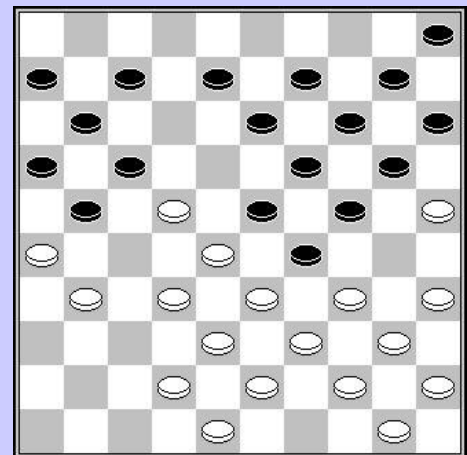

Schalley – Hermans

21. ... 08-12? 22. 22-18 13x22 23. 35-30 24x35
24. 33x04 22x33 25. 39x19 14x23 26. 25x14 10x19
2-0

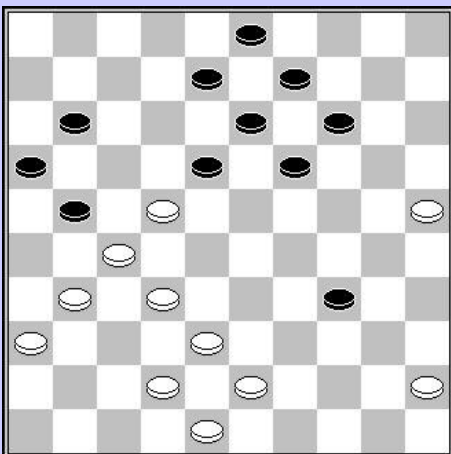

Libbrecht – De Meulenaere

39. 28-22? 14-20 40. 25x12 08x26

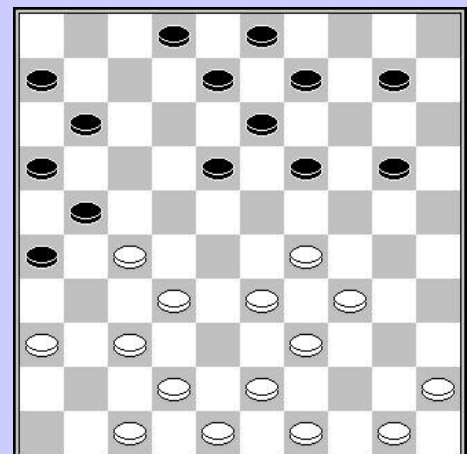

De Meulenaere – Leruth

21. ... 07-11? 22. 37-31 26x28 23. 33x22 21x32
24. 45-40 18x27 25. 29-24 20x29 26. 34x05

Kindt W. – Desmet (2^{de} klasse)

15. 35-30? 23-28 16. 32x23 20-24 17. 29x20 15x33
18. 38x29

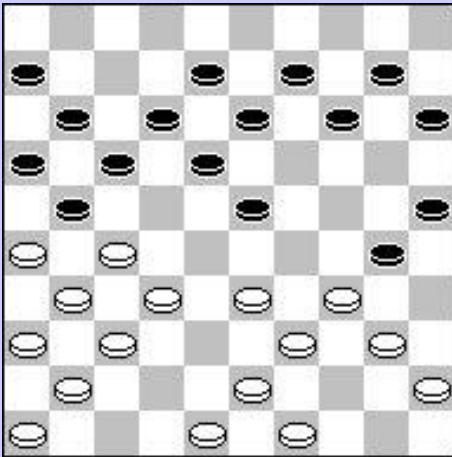

Hanssens – Libbrecht

Zwart staat een schijf achter en wil deze graag terug winnen, maar

30. ... 18-23? 31. 39-34 23x32 32. 33-28 32x23
33. 34-30 25x34 34. 40x07

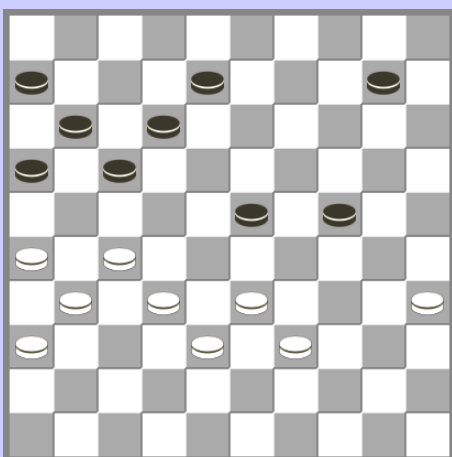

Hermans – De Vries J.

17. ... 14-20? 18. 24-19 13x24 19. 29-23 18x29
20. 34x21 +1
De partij eindigde in remise

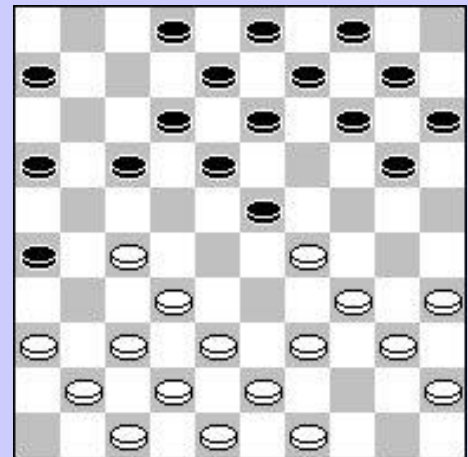

De Meulenaere – Hermans

22. ... 15-20?
23. 27-22 18x29 24. 40-35 29x40 25. 35x04

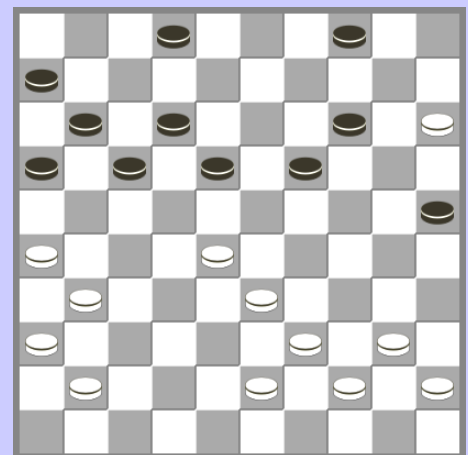

Leruth - Hanssens

44. 33-28? 24-30 45. 28x19 12-18 46..35x24 18-23
47. 19x28 17-21 48. 26x17 11x42 +

Verrassend, vooral door het gevonden tempo om de doorbraak te kunnen uitvoeren.

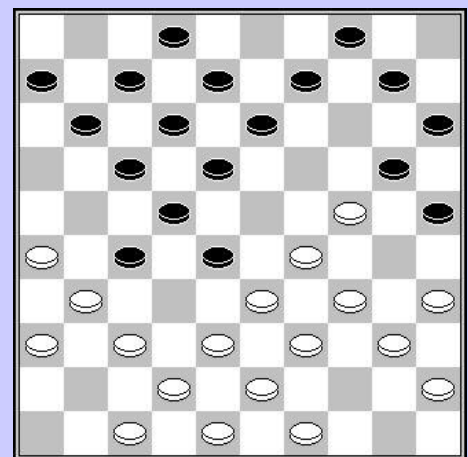

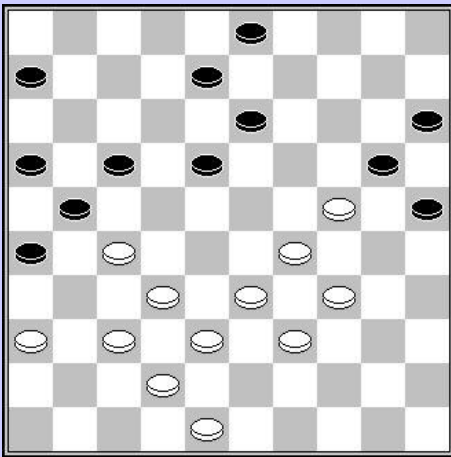

De Vries – Conrad

41. ... 24-29 42. 30-24 19x30 43. 35x33 22-27
 44. 31x13 07-12 45. 33x22 23-29 46. 34x23 14-19
 47. 23x24 20x49 48. 16-11 49x35 49. 11-06 =

Lemmens - Hermans

35. 24-19 13x24 36. 37-31 26x28 37. 33x02 21x43
 38. 02x35 43-49 39. 48-43 49x47 40. 36-31 47x24
 41. 35x26

De partij eindigde in remise.

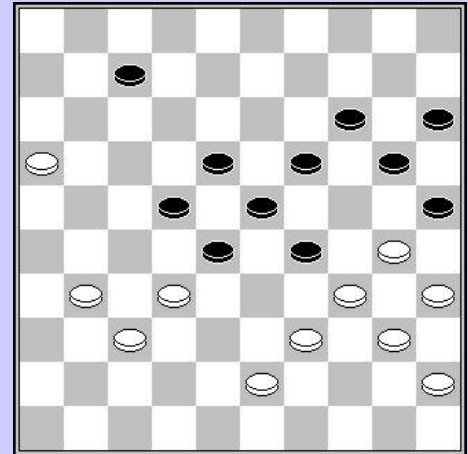

Schalley - Vandeberg

39. ... 16-21 40. 27x16 23-28 41. 33x11 12-17
 42. 11x22 18x36 43. 16-11
 1-1

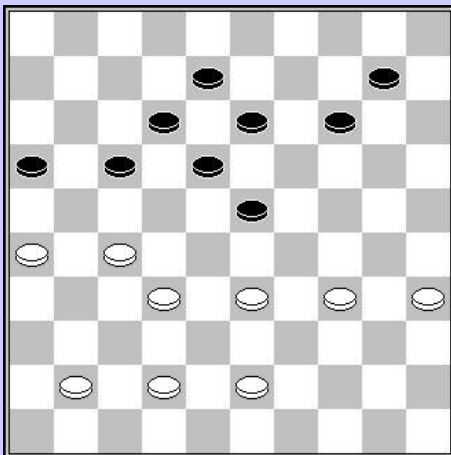

Libbrecht – Casaril

32. ... 08-12? 33. 22-17 12x32 34. 31-27 32x21
 35. 26x06

Lijkt gewonnen te zijn voor wit, doch zwart beschikt over een vangstelling zodat dam nemen niet onmiddellijk kan. De partij liep na nog een twintigtal zetten remise.

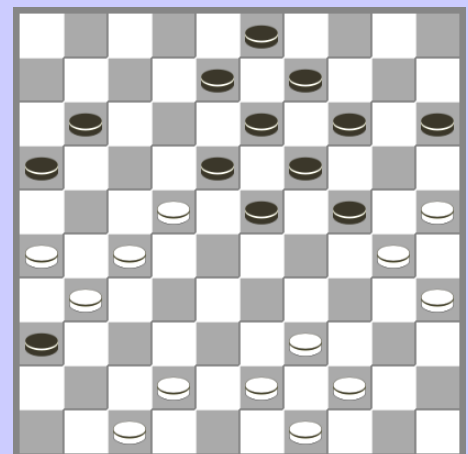

Schalley – Leruth

Na 43-38 zag wit af van verder spelen en liet zich de rest niet meer bewijzen

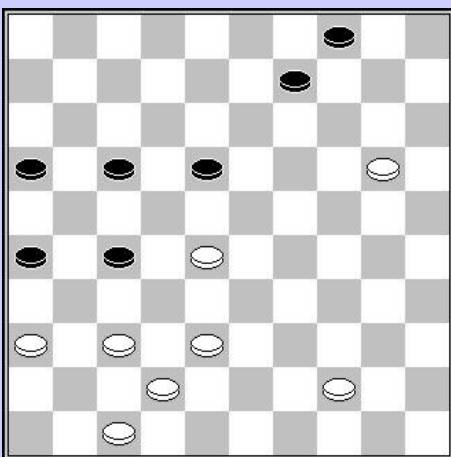

Depaepe – Hermans

48. ... 24-30? 49. 28x19 30-35 50. 37-31 26x17
 51. 19-14 35x33 52. 14x03 21x32 53. 03x24 16-21
 54. 24-38

48. ...24-29 49. 28x19 15-20 50. 34x23 20-24
 51. 19x30 25x45
 moet toch voldoende zijn voor remise denk ik.

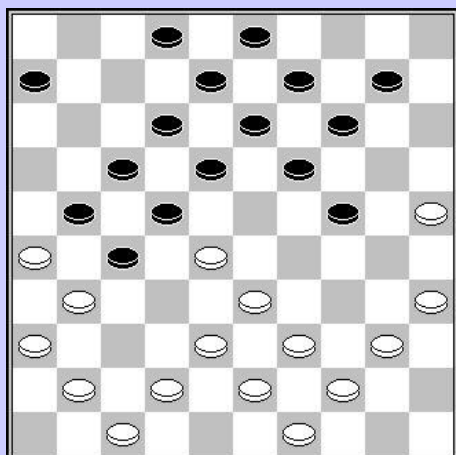
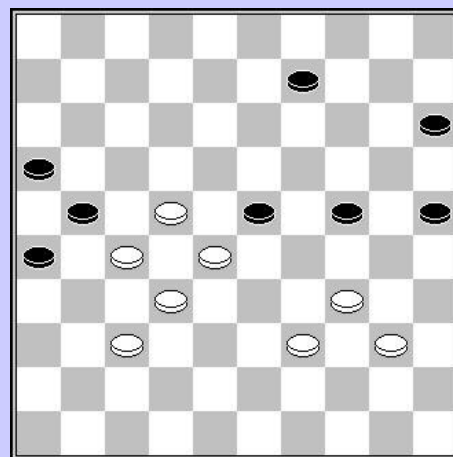

Hermans – Conrad

22. 35-30 24x35 23. 25-20 14x25 24. 38-32 27x29
 25. 39-34 22x33 26. 34x05 09-14 27. 05x16 06-11
 28. 16x07 02x11
 En zwart wist dit te winnen.

2013

Casariil – Schalley-Minkina

36. ... 12-18 37. 28-22 21x12 38. 35-30 24x35
 39. 25-20 14x25 40. 27-21 26x28 41. 32x05

Hoewel de dam drie schijven heeft gekost heeft wit toch enig voordeel. De partij liep echter remise.

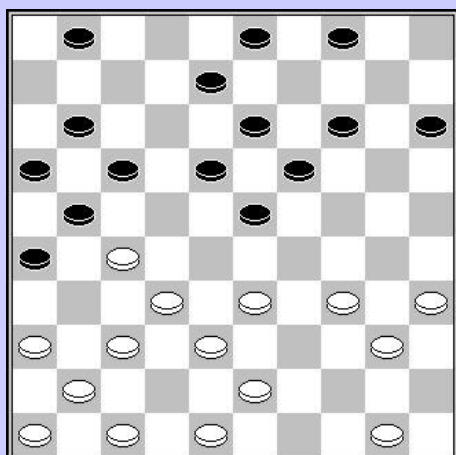
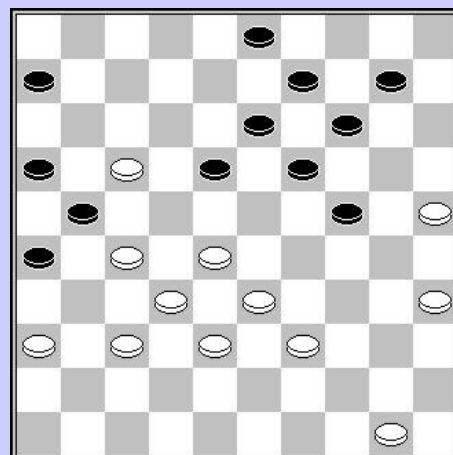

Le Roy – Lemmens

23. 27-22 17x30 24. 35x24 19x30 25. 32-27 21x32
 26. 37x10

Gelukkig heeft zwart nog iets achter de hand :
 26. ... 30-34 27. 40x29 18-23 28. 29x09 03x05 =

Schalley-Minkina – Le Roy

27. ... 14-19? 28. 34-29 19x30 29. 29-24 30x19
 30. 28-23 19x37 31. 42x31 26x37 32. 38-32 37x28
 33. 33x02

Achterlopen met 14-19 ??? UITKIJKEN !!!

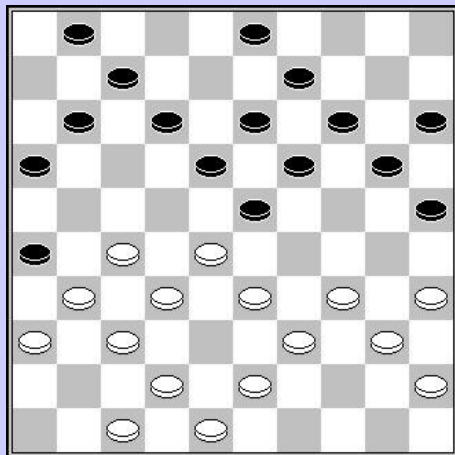
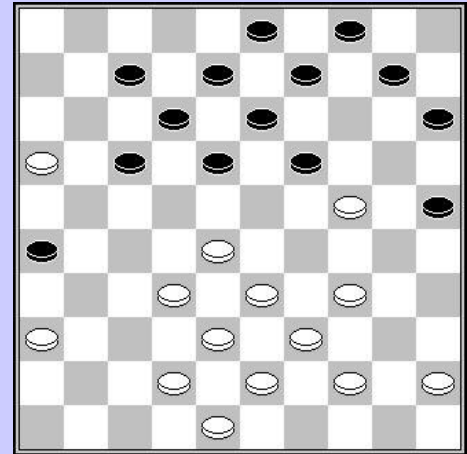

Le Roy – Desmet

Of dit bedoeld was als lokzet is niet helemaal duidelijk.

22. 38-33 19-24 23. 28x06 24-30 24. 35x24 20x49
 25. 27-21 16x38 26. 42x33 49x35 27. 37-32 26x28
 28. 33x04

De partij liep later remise

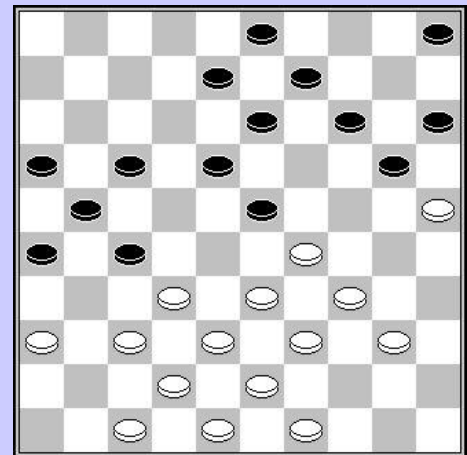

Dekimpe – Casaril

24. ... 19-23? 25. 33-28 05-10 26. 28x19 13x35
 27. 37-31 26x28 28. 38-32 28x37 29. 42x04

En wint wist de partij te winnen

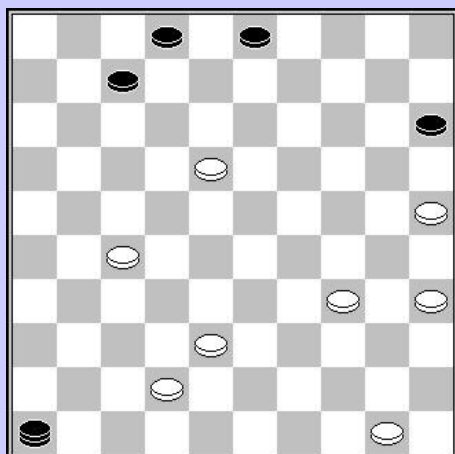

Casaril – Le Roy

41. ... 02-08 42. 18-13

De Kimpe – Casaril

24. ... 19-23? 25. 33-28!! 05-10 26. 28x19 13x35
 27. 37-31 26x28 28. 38-32 28x37 29. 42x04

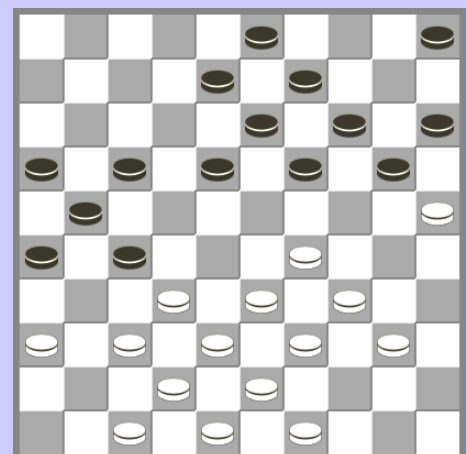

De Meulenaere – Hermans

22. ... 15-20 23. 27-22 18x29 24. 40-35 29x40
25. 35x04

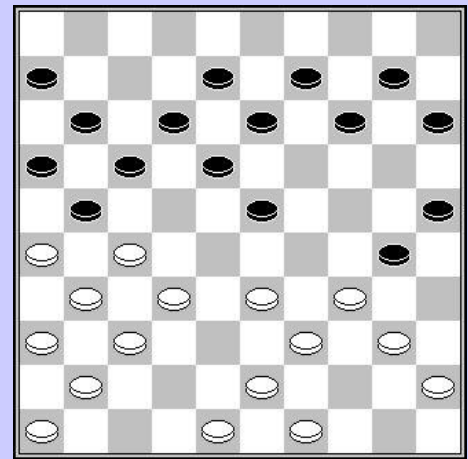
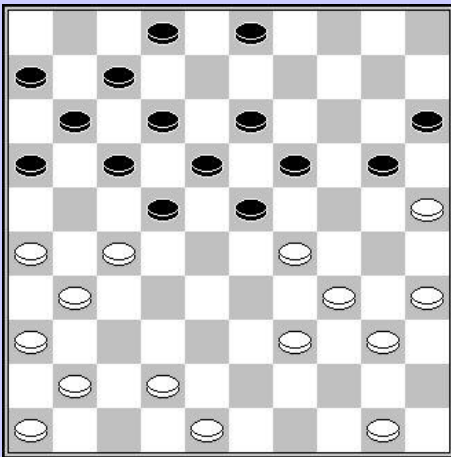

De Vries – Casaril

28. 30-25? 19-24 29. 25x14 24x44 30. 50x39 13-19

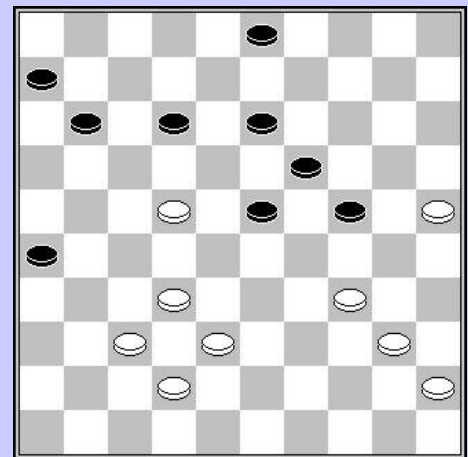

Dekimpe – De Vries

40. ... 07-11 41. 34-29 23x34 42. 40x20

2014

Kindt S. - Depaepe

28. 37-31? 06-11 29. 31x22 25-30 30. 24x35 20-24
31. 29x18 12x32 32. 38x27 17x46

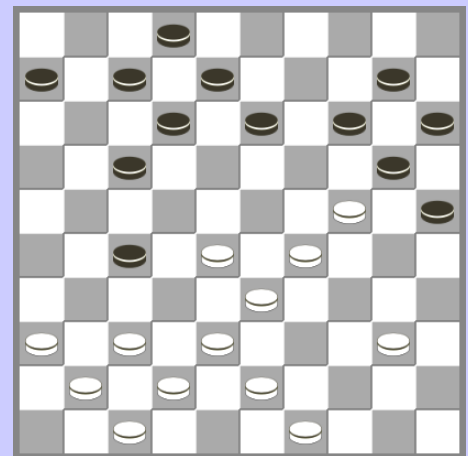

Casril – De Meulenaere

42. ... 14-20? 43. 34-30 25x34 44. 40x29 23x34
 45. 28-23 19x39 46. 38-33 39x28 47. 32x01

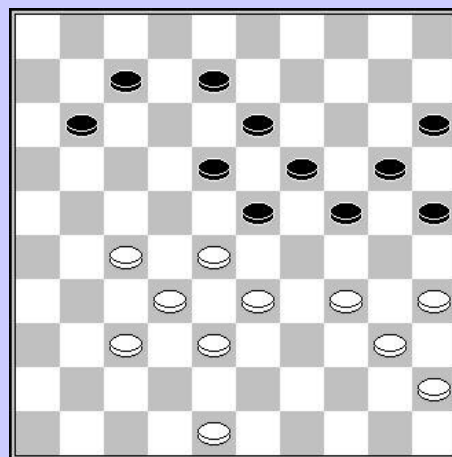
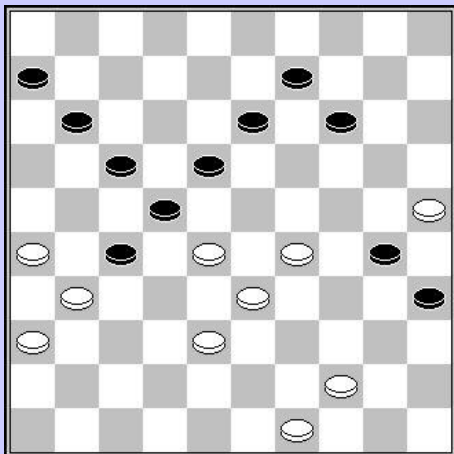

Kindt S. – Casril

41. 34-29? 14-19 42. 25x34 19-23 43. 28x08 18-23
 44. 29x18 22x02 45. 31x22 17x50

Depaepe – Dekimpe

22. ... 13-19? 23. 47-42 19x28 24. 29-23 28x19
 25. 33-28 22x33 26. 31x24 w +1

Zwart staat een schijf achter en wil deze (te) snel terugwinnen

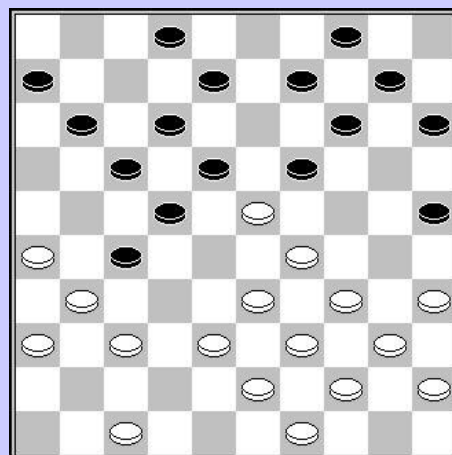
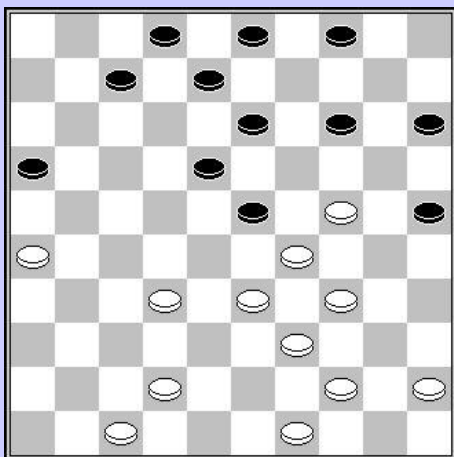

Schalley-Minkina – Dekimpe

31. 32-28 23x32 32. 33-28 32x23 33. 24-19 13x33
 34. 39x10 25-30 35. 34x25 15-20 36. 25x14 04x16

De voorpost op 14 blijkt te verdedigen en wint won de partij.

Lemmens - Kindt

26. ... 10-14? 27. 34-30 25x23 28. 24-19 13x24
 29. 33-29 24x33 30. 39x10

Met winnende doorbraak voor wit

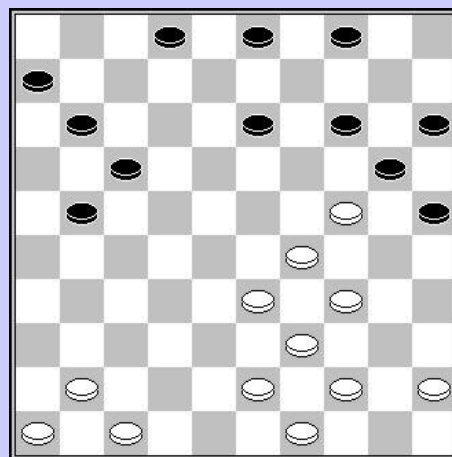

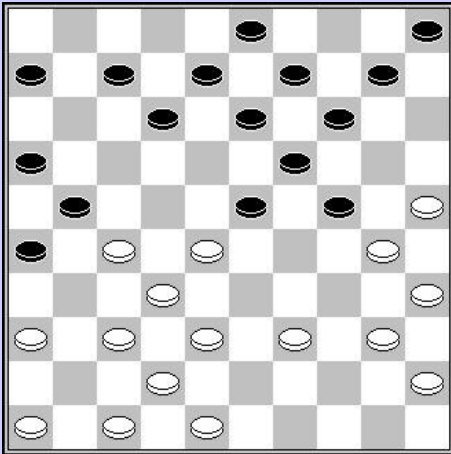

De Meulenaere – Kindt S.

20. ... 18-23? 21. 37-31 26x37 22. 32x41 21x34
 23. 40x20 23x32 24. 20-15 14-20! 25. 25x23 10-14
 26. 15-10 13-18 27. 10x19 18x29

En ondanks het witte voordeel liep de partij remise.

Depaepe – Dekimpe

22. ... 13-19 23. 47-42 19x28 24. 29-23 28x19
 25. 33-28 22x33 26. 31x24

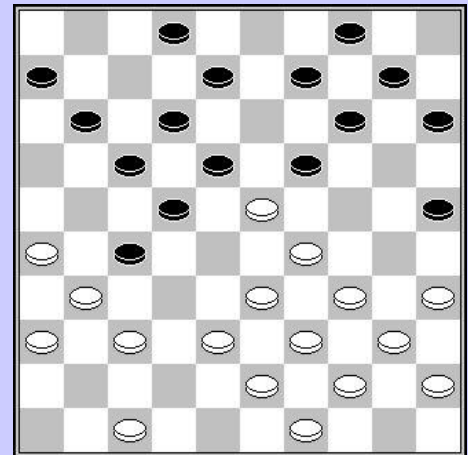

Depaepe – Schalley-Minkina

36. ... 23-29 37. 34x32 22-28 38. 32x23 18x20
 39. 15x24 13-19 40. 24x13 04-09 41. 13x04 21-26
 42. 04x31 26x46

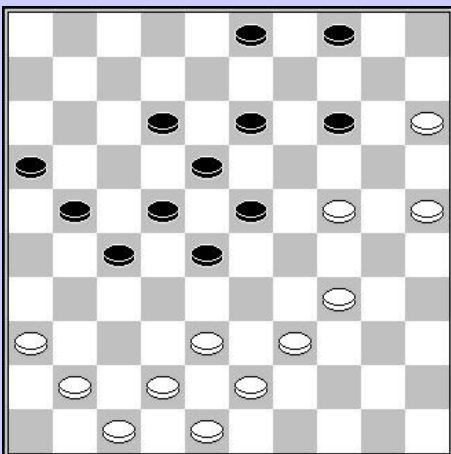

Desmet – Michiels

46. 28-22 19-24 47. 22x13 03-08 48. 13x02 20-25
 49. 02x30 25x45

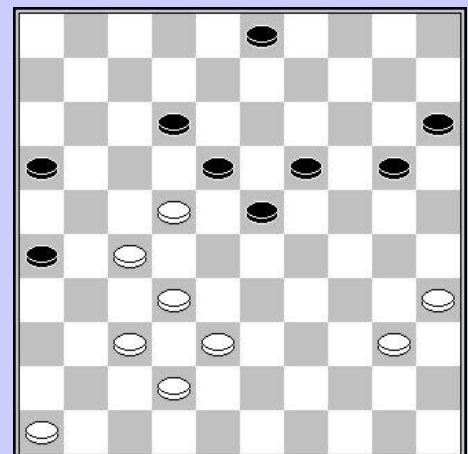

Kindt S. – Desmet

44. ... 17-21 45. 26x17 13-19 46. 32x21 18-22
 47. 17x28 23x45

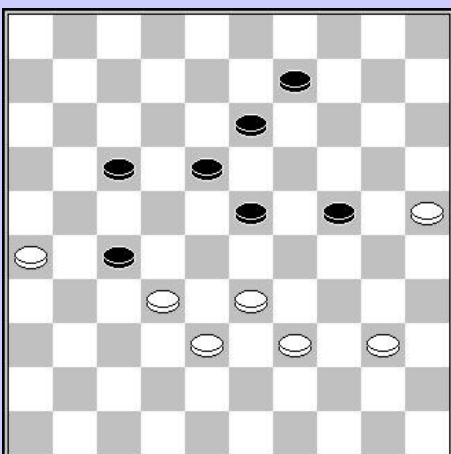

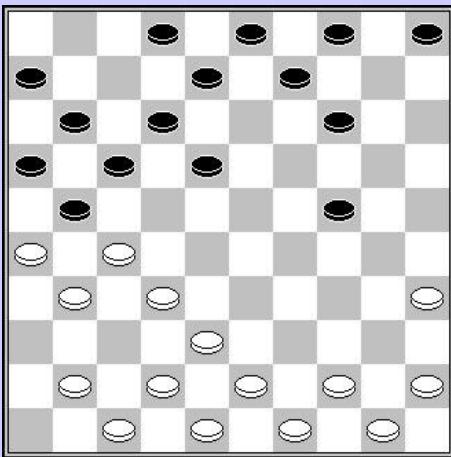

Libbrecht – De Meulenaere

4. 46-41? 19-24 15. 29x20 15x24 16. 44-39 24-30

Libbrecht – Schalley-Minkina

42. 38-33? 19x30 43. 34x25 15-20

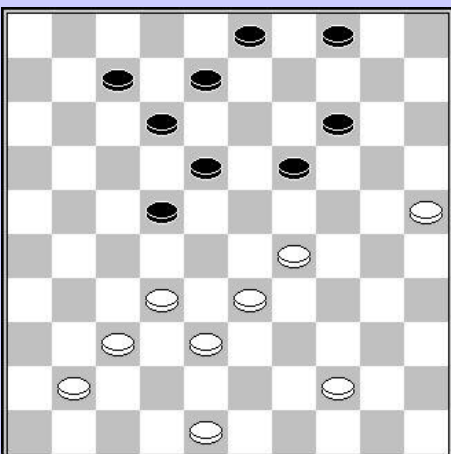
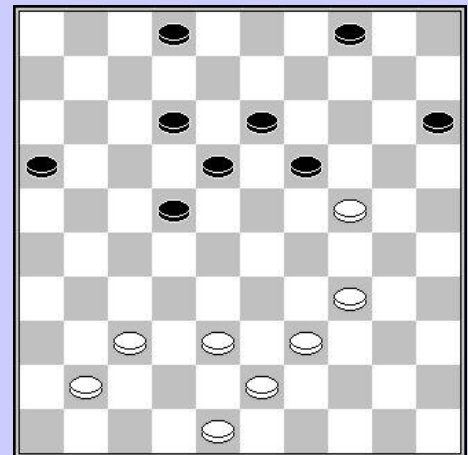

Schalley-Minkina – Schalley

Om de huisvrede te bewaren vervolgde Ronald hier maar met 04-10.

De mogelijkheid 22-27, 12-17 enz. werd (bewust of onbewust) overzien.

Kindt S. - Depaepe

28. 37-31 06-11 29. 31x22 25-30 30. 24x35 20-24
31. 29x18 12x32 32. 38x27 17x46

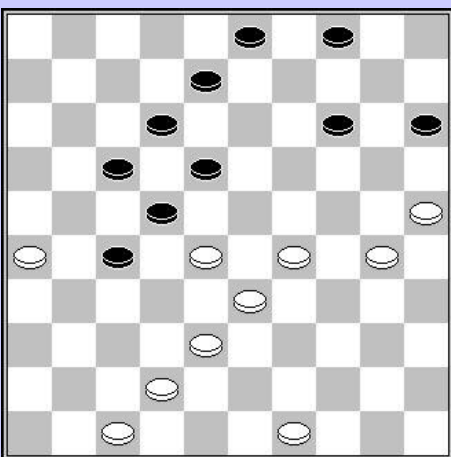
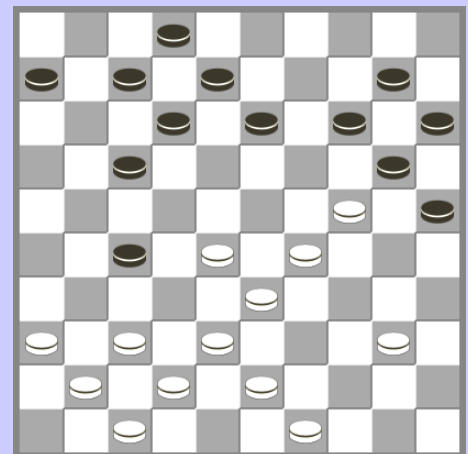

Depaepe – Schalley-Minkina (Barrage)

36. ... 08-13 37. 38-32

2015

Leruth – Lemmens

19. 46-41? 17-22 20. 28x06 24-30 21. 25x34 19-23
22. 34x23 19x46

Het mag ook eens wat makkelijker zijn.

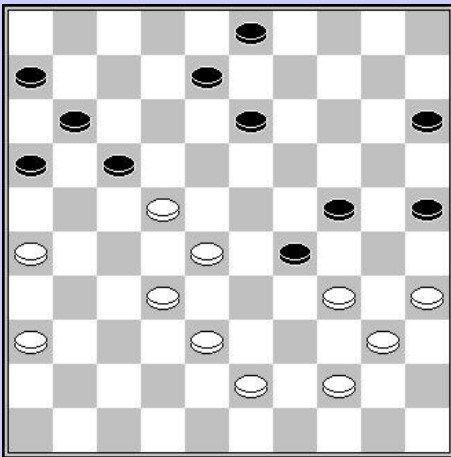

Casaril - Jennes

41. ... 03-08? 42. 24-20 15x24 43. 29x09 13x04
44. 38-32 27x29 45. 30-24 19x30 46. 25x03
2-0

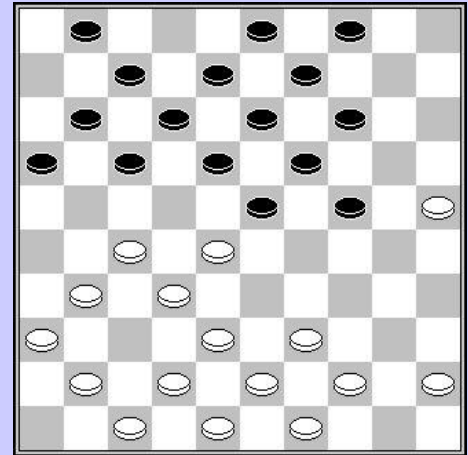
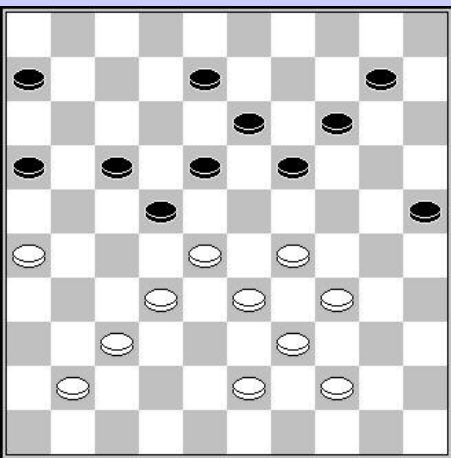

Hermans – Casaril

36. 39-34? 15-20 37. 34x23 17-21 38. 26x17 13-18
39. 22x02 11x42 40. 02x30 41. 25x45 0-2

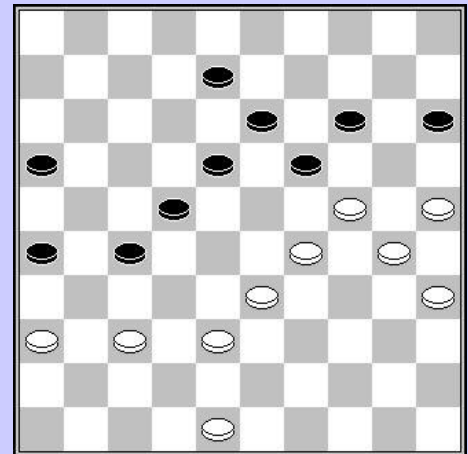

Schalley-Minkina – Leruth

Of dit echt een lokzet was is niet duidelijk. Maar Ewa wikkelt na de slagwisseling recht naar de winst af.

38. 42-37 25-30 39. 34x25 14-20 40. 25x03 10-15
41. 03x21 16x40 42. 28x17 40-45 43. 37-32 45-50
44. 29-23 15-20 45. 32-28 20-24 46. 23-19 24-29
47. 19x08 29x38 48. 08-02 2-0

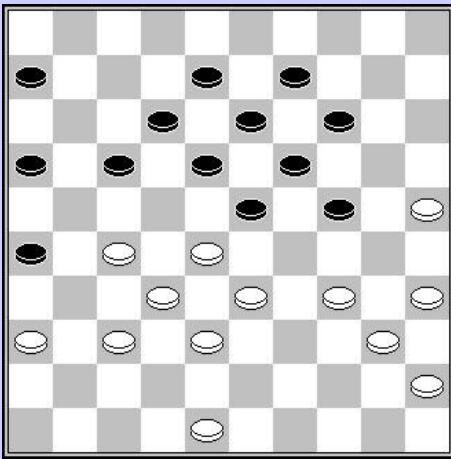

Leruth - Casaril

32. 39-34? 26-31 33. 37x26 17-22 34. 28x17 12x21
35. 26x17 24-30 36. 35x24 19x37 +

Casaril – Depaepe

Wit vervolgde met 49-43 en overziet de volgende winst.

31. 26-21 17x37 32. 28x08 02x13 33. 27-22 18x27
34. 29-23 19x28 35x 33x42
En een doorbraak is niet meer te voorkomen.

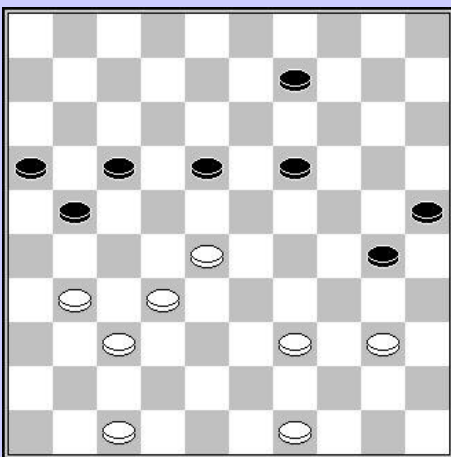
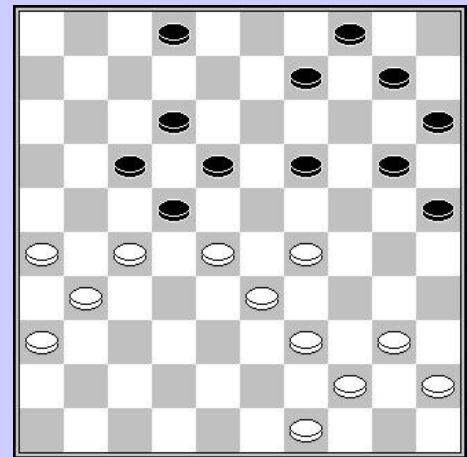

Depaepe – Jennes

37. ... 20-24 38. 29x20 10-15 39. 20-14 09x20
40. 25x14 19x10 41. 28x19 13x24 42. 34-30 24x35
43. 27-22

De Meulenaere – Desmet

Ook hier weer een gemiste kans.

42. 31-27 18-23 43. 28-22 17x28 44. 37-31 28x26
45. 40-35 21x32 46. 35x04 leuke forcing

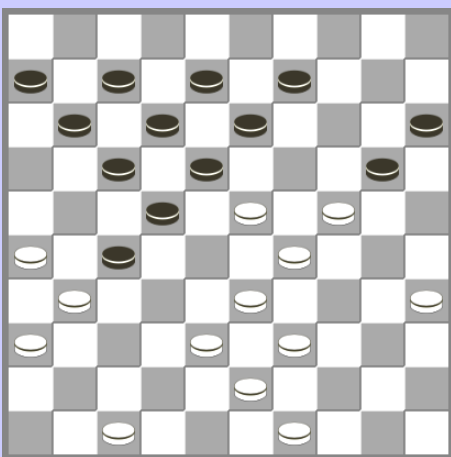
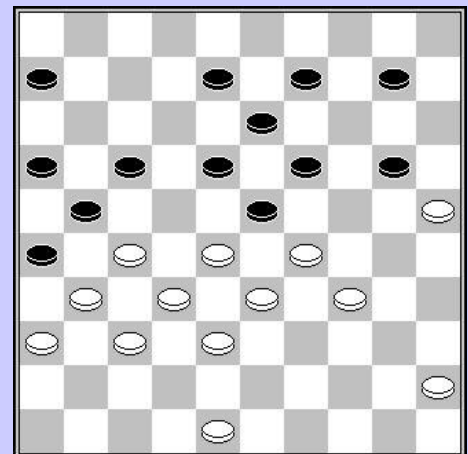

Desmet – Hermans

32. 28-23 27-32 33. 38x27 22-28 34. 33x22 17x30
35. 35x24 18-22 36. 27x18 12x34 37. 39x30 20x29

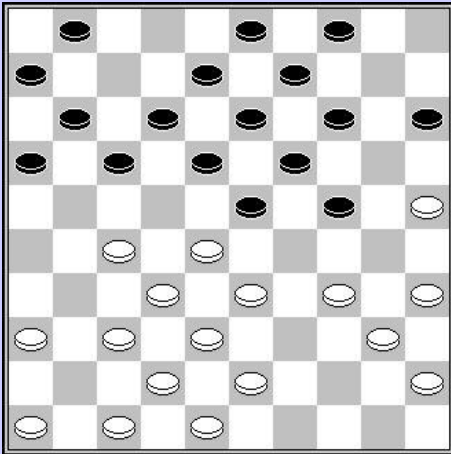

Jennes – Schalley-Minkina

19. 39-34? 17-22 20. 28x17 11x31 21. 36x27 24-30
22. 35x24 19x28

Schalley – Leruth

13. 27-22 18x27 14. 36-31 27x36 15. 32-27 21x32
16. 37x10 09-14 17. 10x19 13x24 18. 34-30 03-09
19. 30x19

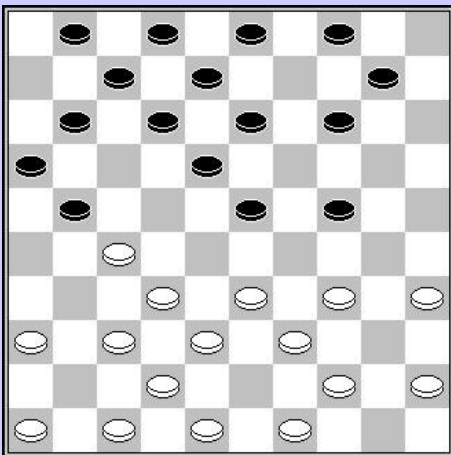
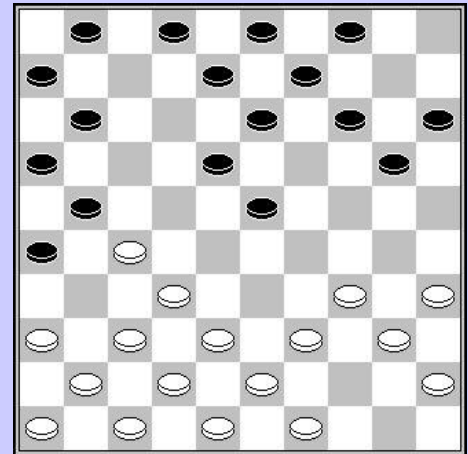

De Vries – Desmet

14. ... 17-21 15. 27-22 18x27 16. 33-29

Casariil – Lemmens

34. 33-28 22x33 35. 40-34 19x28 36. 34-29 33x24
37. 30x19 14x23 38. 25x05

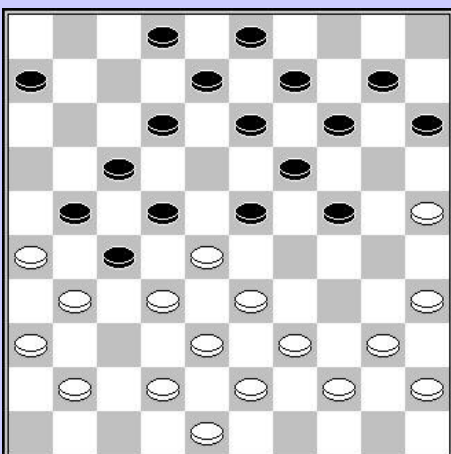
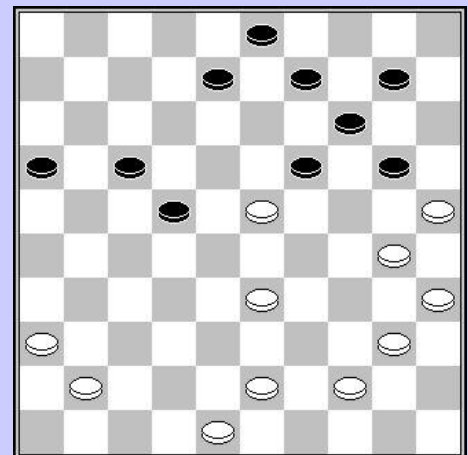

Hermans – De Meulenaere

21. 30-25 24-29 22. 33x24 22x33 23. 38x07 27x47
24. 07-01 47x20 25. 41-37 19-24 26. 37-32 13-19
27. 32-28 24-29 28. 01x34 20-47 29. 34-01 09-13
30. 40-34 08-12 31. 01x20 15x24 32. 45-40 19-23
33. 28x30 06-11 34. 34-29 47x15 35. 40-34 15-47
36. 34-29 47x15 37. 39-33 15x40 38. 35x44
1-1

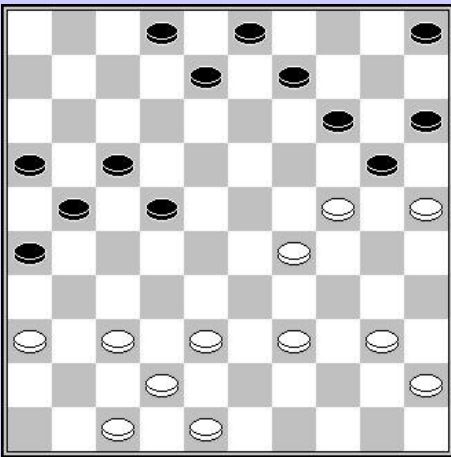

Jennes – De Meulenaere

28. 34-29? 26-31

Lemmens – Schalley-Minkina

04. 33-29? 20-24 05. 29x20 22-28 06. 32x23 18x29
07. 34x23 25x45 08. 20-15 19x28

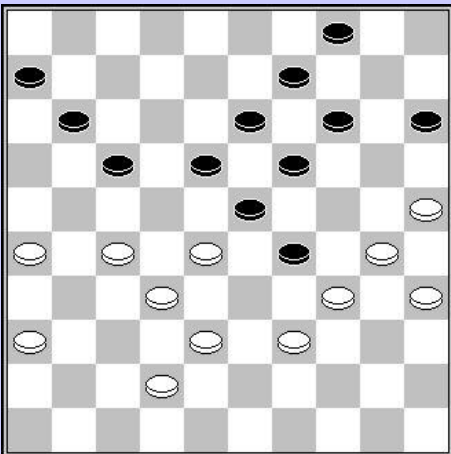
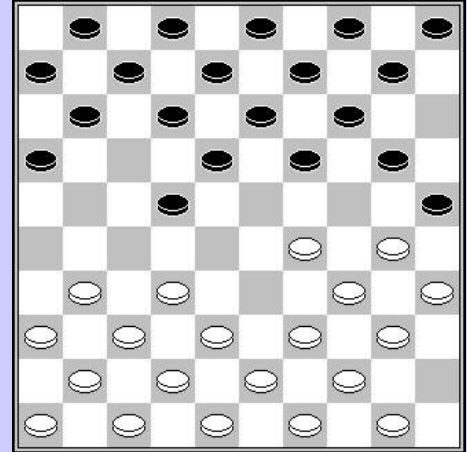

Leruth – Depaepe

35. 39-33? 29x40 36. 35x44 17-22 37. 28x17 11x31
38. 36x27 23-28

Lemmens – Jennes

26. ... 24-29? 27. 33x24 19x39 28. 28x19 13x24
29. 37-31

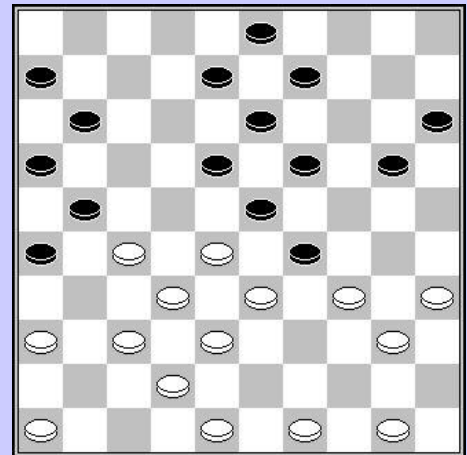

2016

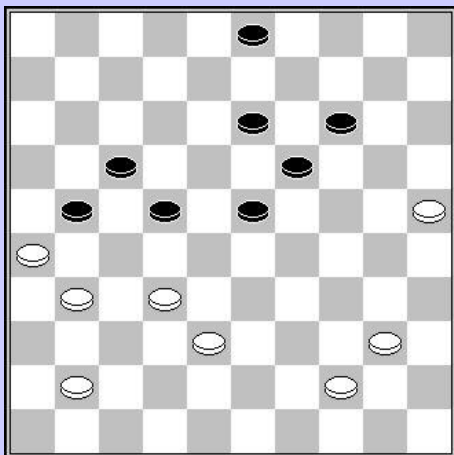

Lemmens – Desmet

45. 43-38? 21-27 46. 32x12 22-27 47. 31x22 23-28
48. 22x33 13-18 49. 12x23 19x50

Analytisch is de stand remise is, maar om dit in de praktijk achter het bord te vinden, is meestal niet zo makkelijk.

Wit verloor.

Leruth – Demasure

40. ... 24-29 41. 34x23 18x38 42. 32x43 16-21
43. 27x16 07-11 44. 16x18 13x44
0-2

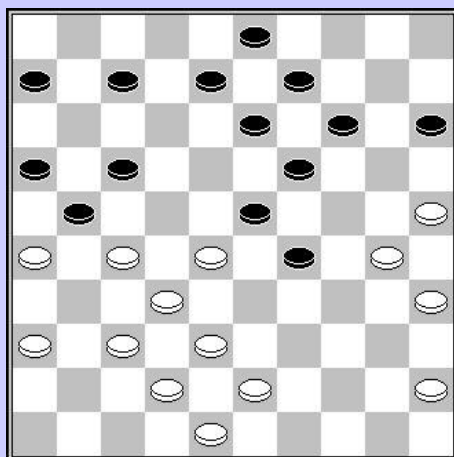
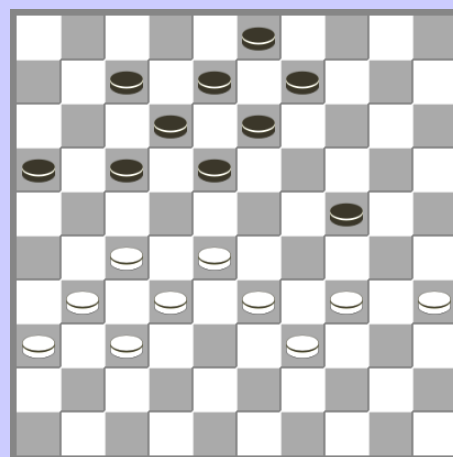

Hermans – Minkina

28. 41-37? 29-34 29. 30x39 17-22 30. 27x29 07-11
31. 26x17 11x44

Schalley-Minkina – Depaepe

34. ... 24-29? 35. 39-33 29-34 36. 30x39 23-29
37. 33x24 19x30 38. 35x24 16-21 39. 27x16 06-11
40. 16x07 08-12 41. 07x18 13x44

Ewa had echter nog een stapje verder gerekend :
42. 24-19 14x23 43. 32-28 23x43 44. 48x50
met een gewonnen eindspel, dat in de partij echter niet tot het gewenste resultaat leidde.

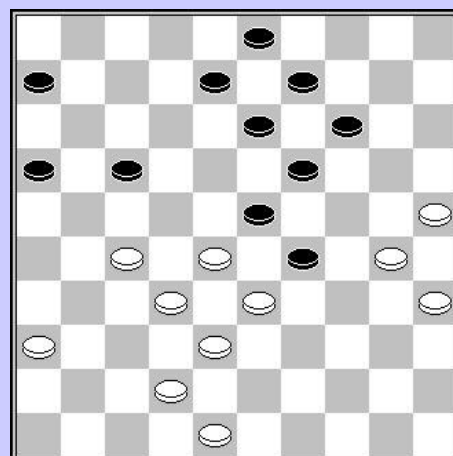

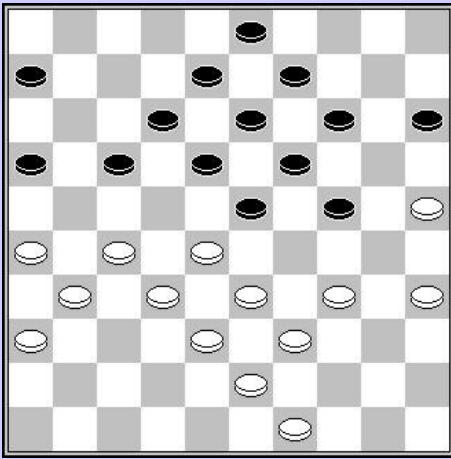

Leruth – Schalley-Minkina

31. 37-31? 17-22 32. 28x17 12x21 33. 26x17 24-29
 34. 33x24 19x30 35. 35x24 14-20 36. 25x14 09x40
 37. 39-34 40x29 38. 43-39

en zwart won vlot.

Schalley – Hermans

25. ... 21-26? 26. 43-39 26x37 27. 32x41 23x34
 28. 40x09

Een bekende coup royal,
 maar je moet het wel zien tijdens de partij

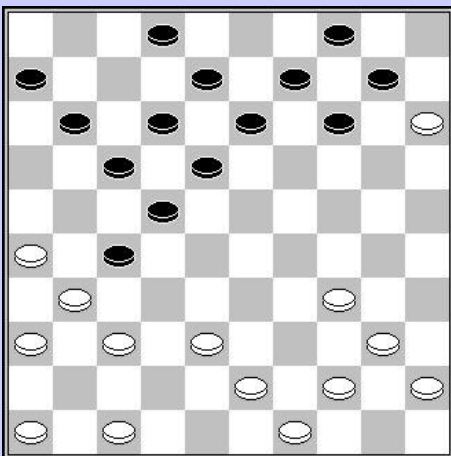
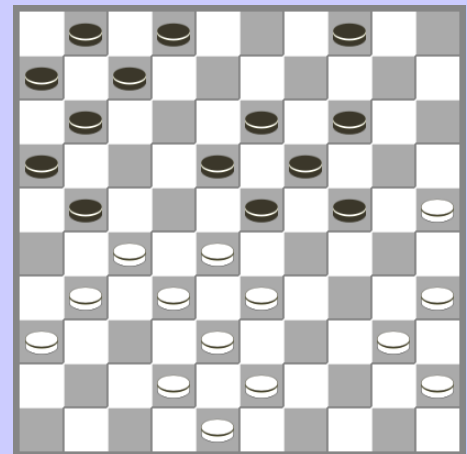

Depaepe - Casaril

18. 39-34? 14-20 19. 15x24 17-21 20. 26x28 18-22
 21. 28x17 12x21 28. 31x22 13-18 29. 22x13 08x48 +

Casaril - Hermans

39. ... 17-22? 40. 28x17 11x22 41. 39-34 26x17
 42. 16-11 07x16 43. 24-20 25x14 44. 34-30 35x24
 45. 33-28 22x33 46. 38x07
 2-0

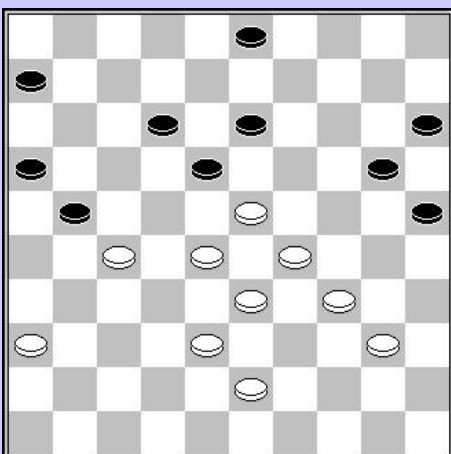
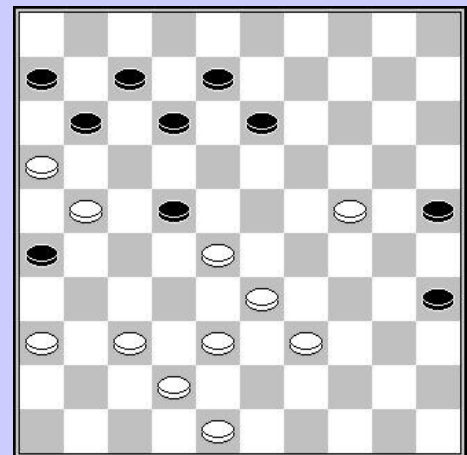

Conrad – Minkina

44. 36-31 21x32 45. 38x27 16-21 46. 27x16 20-24
 47. 29x20 18x49

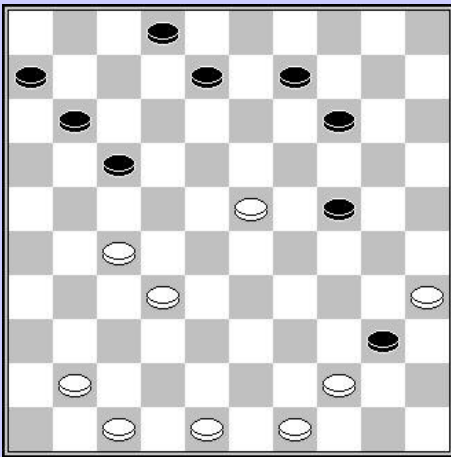

Coorevits – Wollaert

35. 31-27? 24-30
En wit liet zich de rest niet meer bewijzen.

Depaepe - Leruth

41. 22-17 12x21 42. 28-23 19x28 43. 34-30 25x34
44. 39x08 21-26 45. 42-37

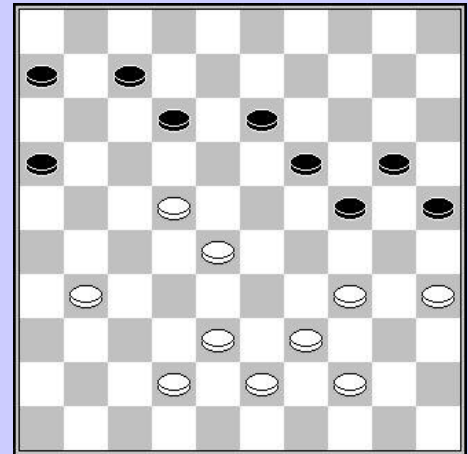

2017

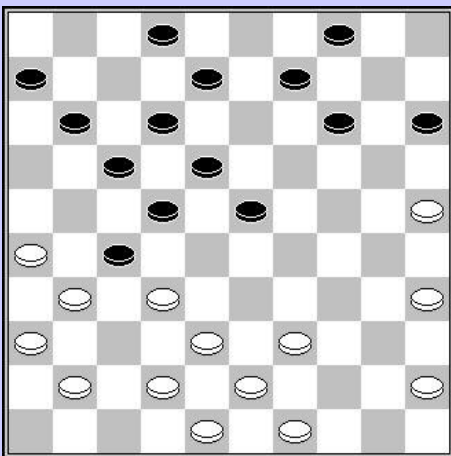

Hermans - Casaril

25. 37-32 22-28 26. 31x33 23-29 27. 33x24 14-19
28. 24x22 17x46 29. 39-34 46-05 30. 42-37 05x46
31. 38-32 46x40 32. 45x34 =

De stand blijft gelijk, 37-32 was dus speelbaar.
Zwart won later de partij.

Jennes - Vandeberg

09. 27-22? 18x27 10. 28-23 19x28 11. 33x31 21-27
12. 31x22 26-31 13. 37x26 14-19 14. 25x23 13-18
15. 22x13 08x46

Af en toe die openingstheorie eens doornemen kan
nooit kwaad.

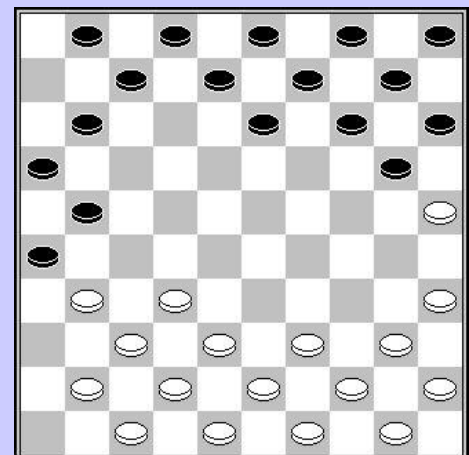

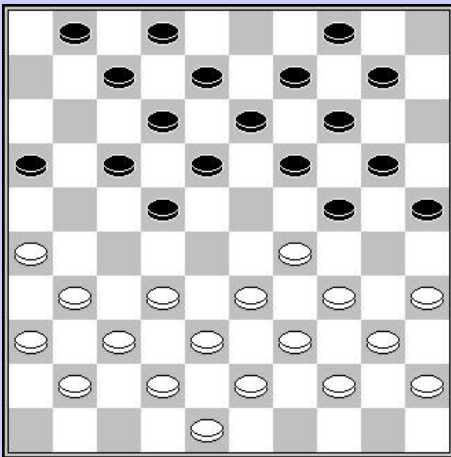

Schalley – Hermans

25. ... 21-26 26. 43-39 26x37 27. 32x41 23x34
28. 40x09

De Vries - Wollaert

16. 47-41? 22-28 17. 33x11 24x33 18. 39x28 25-30
19. 35x15 14-20 20. 15x24 19x50 21. 11-06 50x17

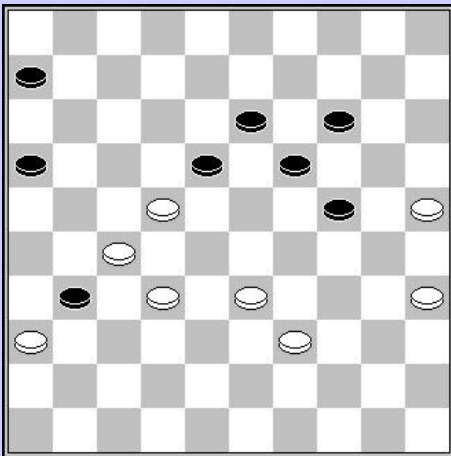
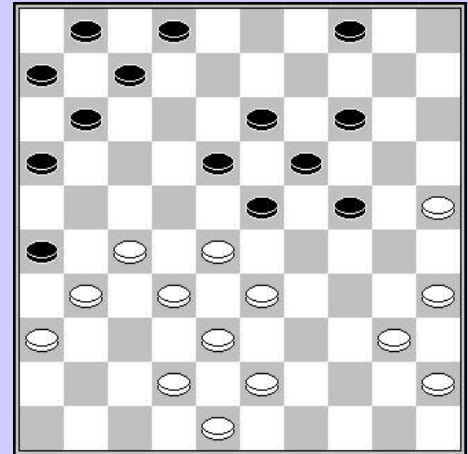

Trouet - Casaril

48. 28-22 24-30 49. 35x24 19x30 50. 25x34 16-21
51. 27x16 18x40 52. 36x27

Wollaert – Coorevits

21. 47-42 30-35? 22. 42-37 35x31 23. 36x18

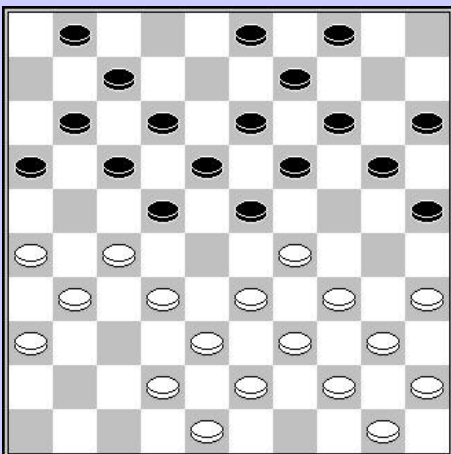
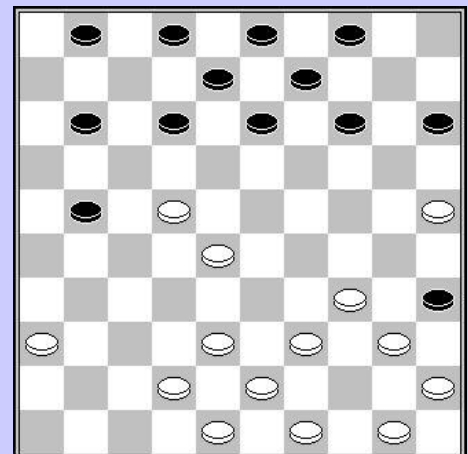

Trouet – Schalley

18. 29-24 20x29 19. 33x24 19x30 20. 35x24 23-28
21. 32x23 18x20 22. 27x18 13x22

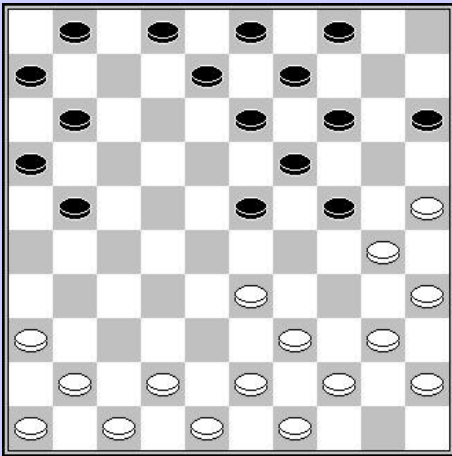

Schalley – Jennes

Zwart speelde 18-23 en zag meteen in dat hij een plaatsje in het blunderboek had ingenomen.

Trouet – Wollaert

51. 04-09? 16-21 52. 27x16 07-11 53. 16x07 08-12
54. 07x29 15x04

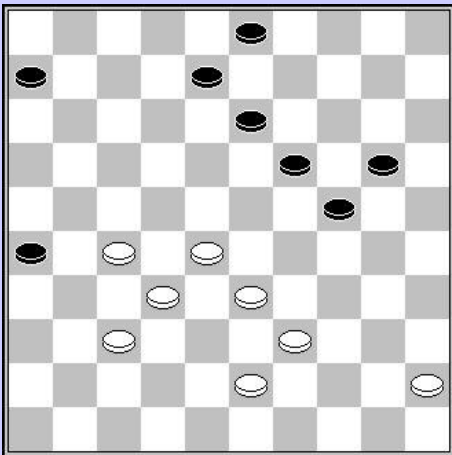
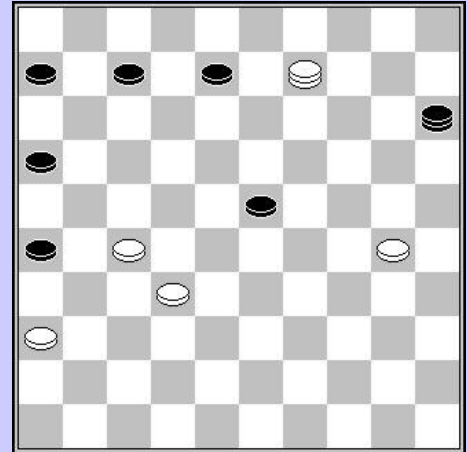

Wollaert – Jennes

40. ... 09-13? 41. 27-21

Schalley – Wollaert

Op de 62^{ste} zet verzuimde Ronald een niet zo moeilijke winst (als je het ziet natuurlijk)

62. 29-42 37x48 63. 02-35 48x30 64. 35x05

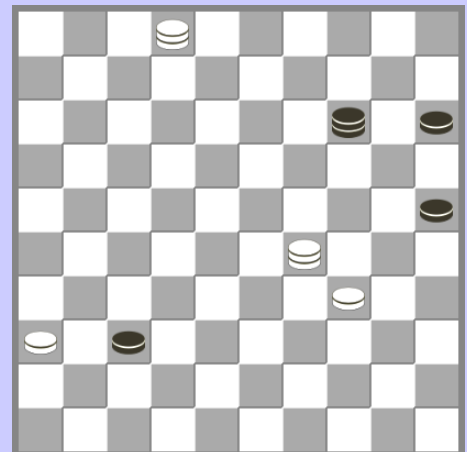

2018

Vandeberg - Jennes

33. 12-18? 34. 29-24 20x27 35. 37-32 27x38
 36. 39-33 38x29 37. 34x01 08-12 38. 01x05 09-14
 39. 05x08 03x12 +1

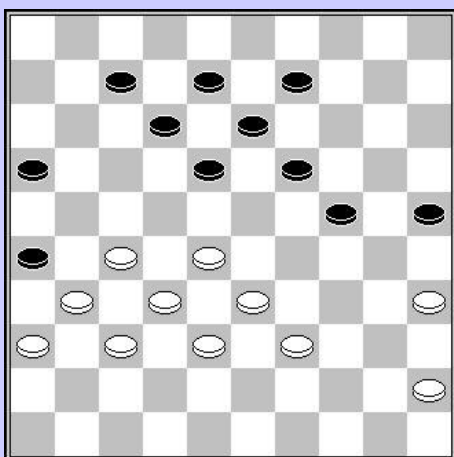

De Cokere – Jennes

25. 11-17? 26. 25-20 14x25 27. 23-19 13x24
 28. 29x20 25x14 29. 37-31 26x37 30. 38-32 37x28
 31. 33x02 17-22 32. 39-34
 2-0

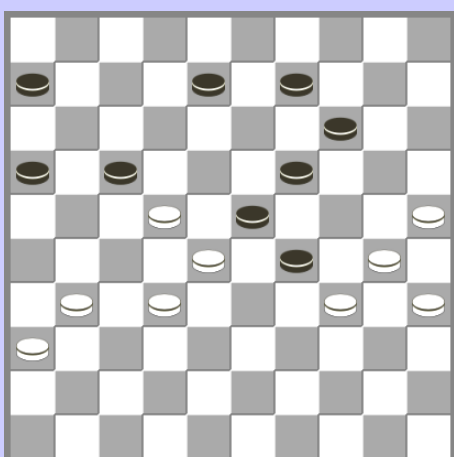

Devroe - Jennes

31. 42-37? 23-29 32. 33x24 19x30 33. 35x24 17-22
 34. 27x18 13x35 35. 45-40 35x44 36. 49x40 +2

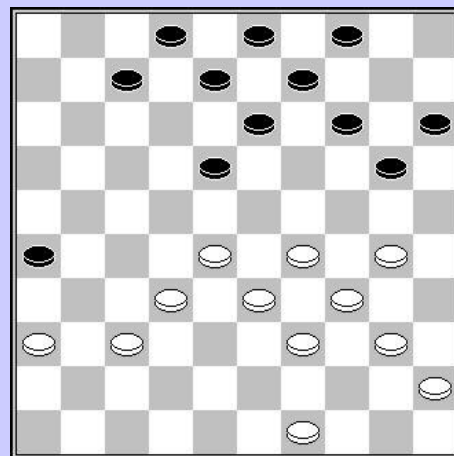

Van Hauwermeiren – Desmet

37. ... 02-07? 38. 27-21 16x27 39. 31x22 18x27
 40. 32x21 26x17 41. 28-23 19x28 42. 33x02
 2-0

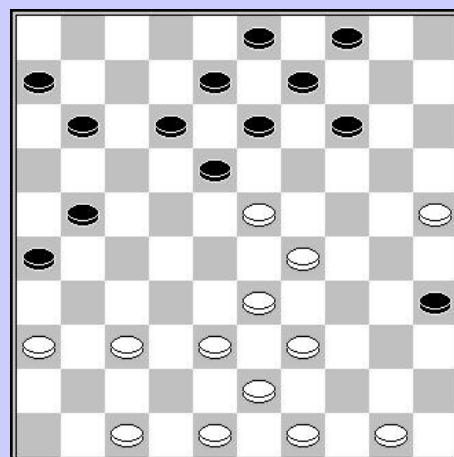

Hermans – Van Hauwermeiren

42. ... 29x40 43. 22x11 06x17 44. 35x44 14-20
 45. 25x21 16x38 =

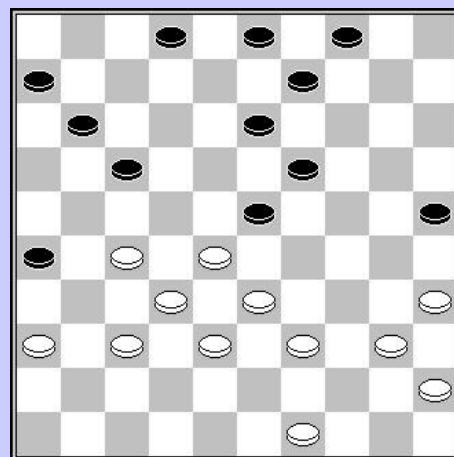

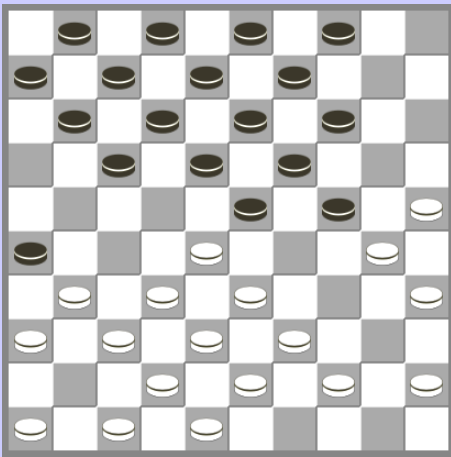

Jennes – Depaepe

14. 39-34? 14-20 15. 25x05 24-29 16. 33x24 04-10
17. 05x19 09x49 +

De Cokere – Coorevits

36. ... 14-19 37. 23x14 20x09 38. 34-30 25x23
39. 28x08 15-20 40. 24x15 04-10 41. 15x13 12-18
42. 13x22 17x48 43. 35-30 03x12 44. 39-34 48x39
45. 34x43

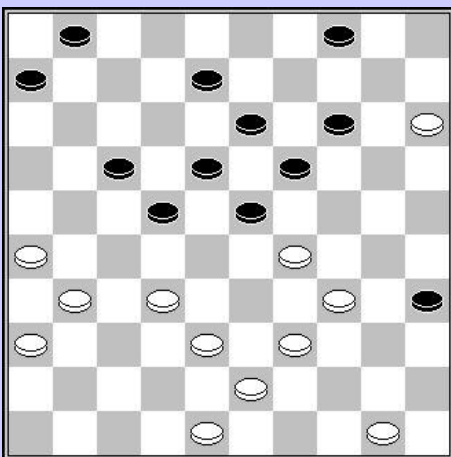
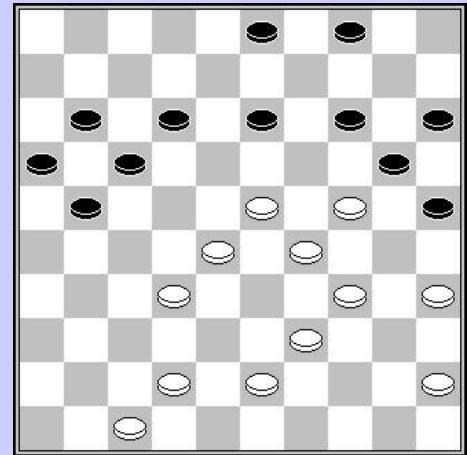

Desmet – Schalley-Minkina

34. ... 22-28 35. 31-27 28x37 36. 38-32 37x28
37. 39-33 28x30 38. 27-21 23x34 39. 21x03 35-40
40. 03x25 30-35 41. 25x39 40-44 42. 39-25 44-49

Devroe – Wollaert

14. 47-42?? 17-21

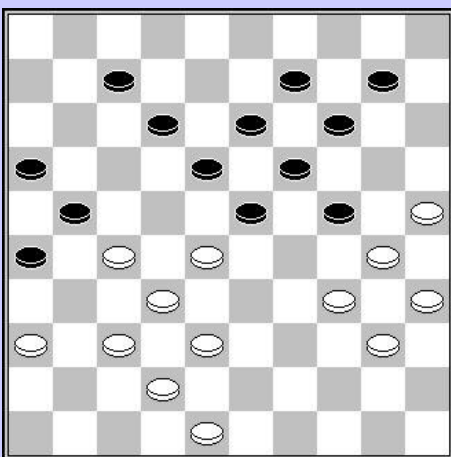
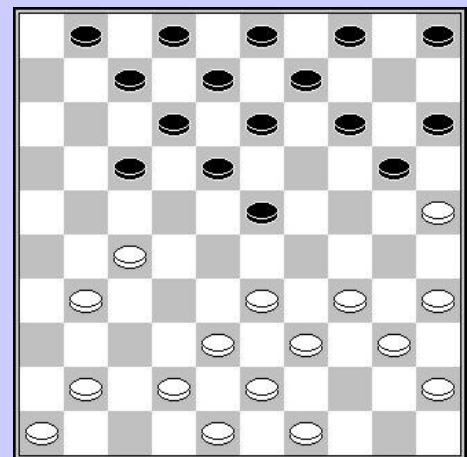

Hermans – Coorevits

34. 27-22 18x27 35. 38-33 27x47 36. 37-32 47x29
37. 36-31 26x37 38. 32x41 23x32 39. 34x23 19x28
40. 30x26

En toen de rook was opgetrokken stelde Valère vast dat hij een schijf achter stond.

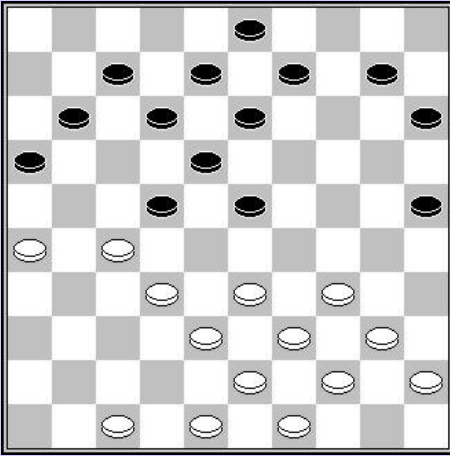

Desmet – Jennes

23. 32-28 23x21 24. 26x06 22-27 25. 06-01 18-22
26. 01-06 12-17 27. 33-28 22x42 28. 06x05

Ge moet het de tegenstander ook niet al te moeilijk maken, natuurlijk.

De Cokere – Van Hauwermeiren

27. ... 03-08 28. 22-18 13x22 29. 28x17 09-14
30. 17-12

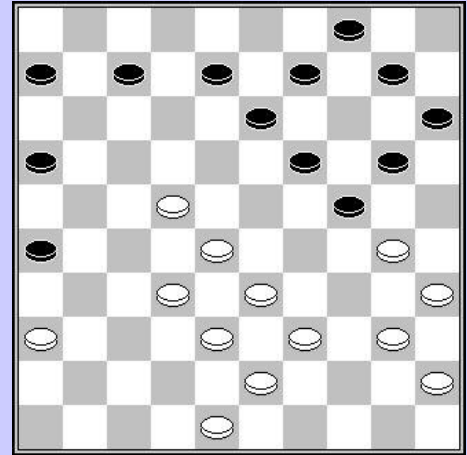

Devroe – Desmet

27. 31-26? 18-23!!

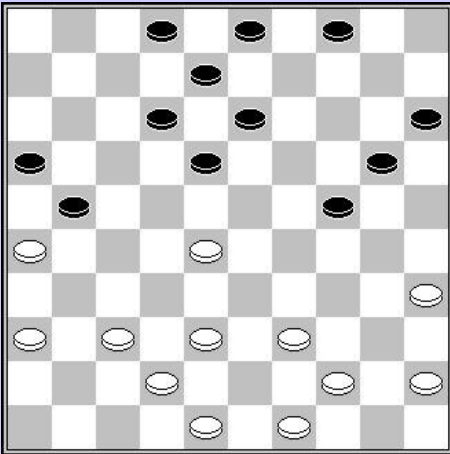

Vandeberg – Hermans

39. ... 17-21 40. 33x04 23-29 41. 16x27 07-11
42. 34x23 19x48 43. 04-15 48x26 44. 15-20 22x31
45. 20x06

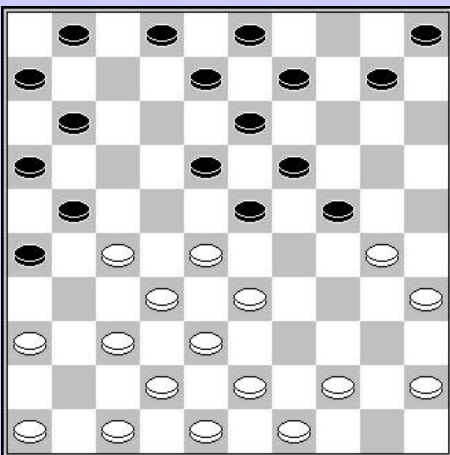
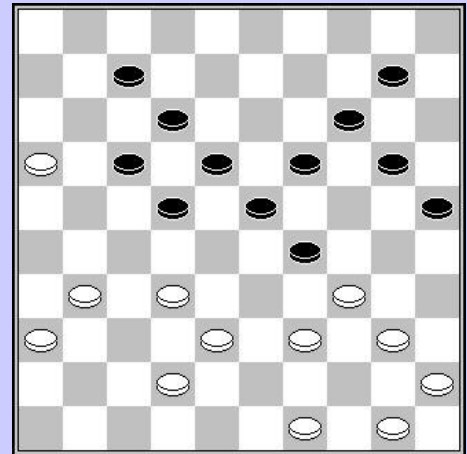

Jennes - Coorevits

17. 39-33? 24-29 18. 33x24 26-31 19. 37x17 11x33
20. 38x29 23x25 21. 42-38 19x30 22. 35x24

2019

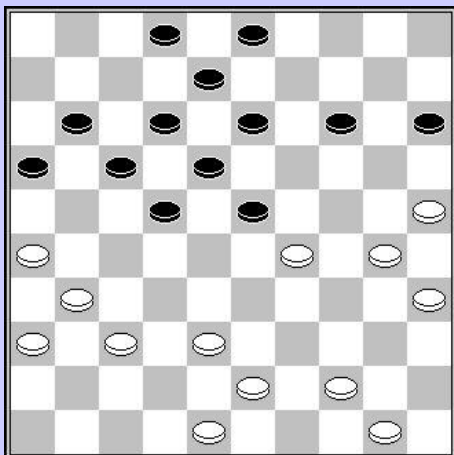

Schalley-Minkina - Piens

Het is nog maar de eerste ronde, en de spelers moeten nog groeien in het toernooi. Beiden overzien de winnende combinatie.

27. ... 19-23? 28. 30-24 23x34 29. 31-27 22x33
30. 24-20 15x24 31. 44-39 33x44 32. 50x10 +

En schijf 25 kan vrij naar een tweede dam, hetgeen voldoende zal zijn voor winst.

Libbrecht – Trouet

48. 37-32 27-31 49. 34-29 24x42 50. 48x26 23-28
51. 32x23 19x28 52. 26-21 28-32
1-1

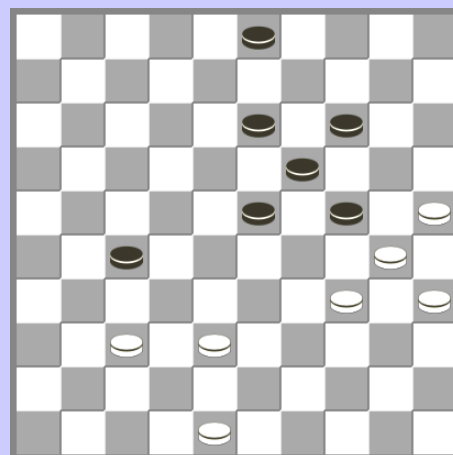

Desmet – Piens

16. ... 17-21? 17. 32-28 11-17 18. 33-29 22x24
19. 34-30 25x34 20. 39x10 01-06 21. 10-05 04-10
22. 05x11 06x17

En wit kon weer 2 punten noteren.

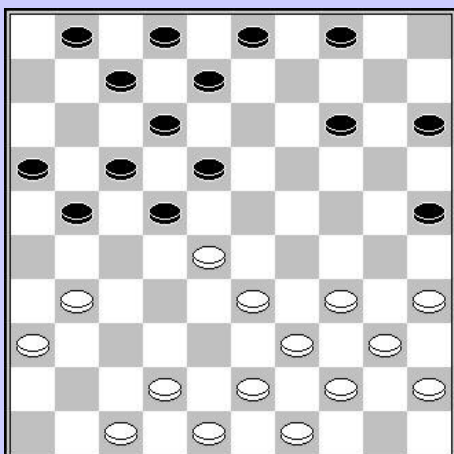

Coorevits – Werrebrouck

05. ... 21-26? 06. 33-29 26x37 07. 27-22 18x27
08. 29x07 01x12 09. 32x21 16x27 10. 41x21

En wit blijft een schijf voor, en won later de partij.

Openingstheorie ? Wat is dat ?

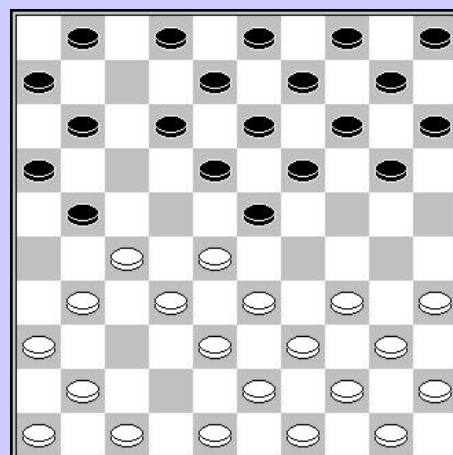

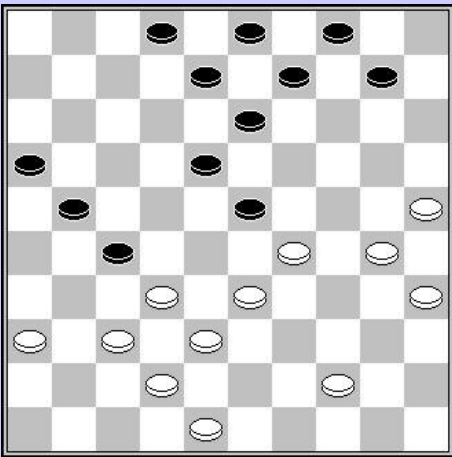

Grau – Libbrecht

25. 32-28? 27-32 26. 38x16 14-19 27. 25x23 18x47
2-0

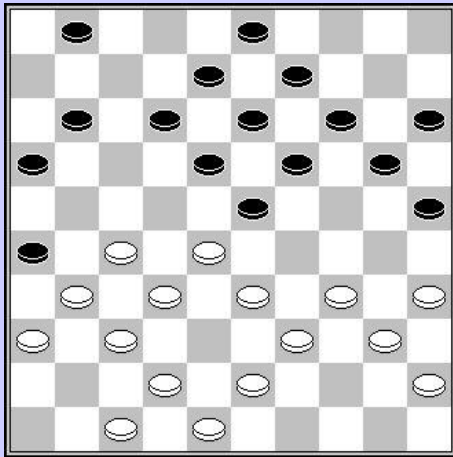

Coorevits – Desmet

25. ... 49-44? 28-33 26. 39x28 23x21 27. 16x27 24-30
2-0

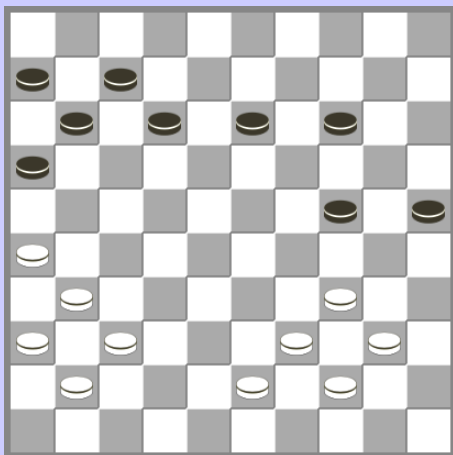

Desmet – Schalley-Minkina

28. ... 19-23? 29. 30-24 23x34 30. 44-39 34x43
31. 38x49 27x20 32. 25x05 21-27 33. 05-28 08-12
34. 42-38 03-08 35. 28-39 09-14 36. 39-43 13-19
37. 38-32 27x38 38. 43x25
2-0

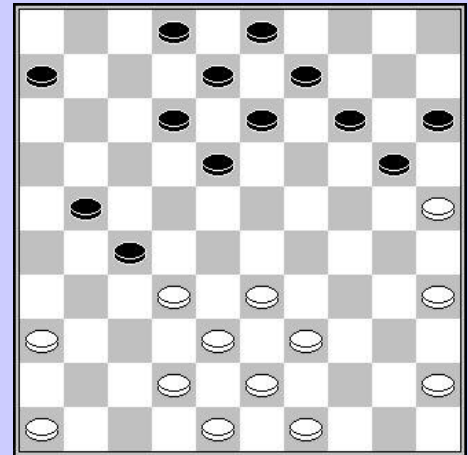

Trouet – Schalley

22. 38-33? 16-21 23. 27x07 23-29 24. 33x24 19x30
25. 35x24 20x29 26. 34x23 18x29 27. 07x18 13x35
0-2

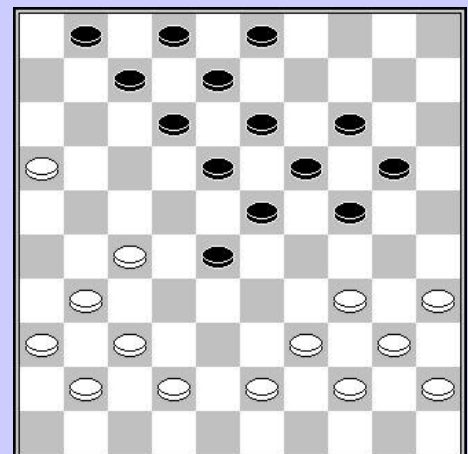

Werrebrouck – Libbrecht

26. ... 20-24? 27. 39-34 30x39 28. 33x44 22x33
29. 38x09 03x14 +

Waarna wit moeiteloos wint.

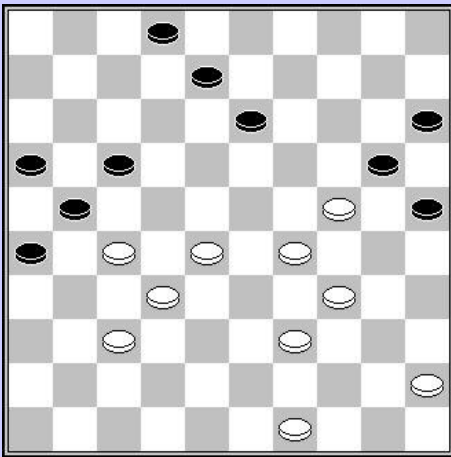

Libbrecht – Schalley

Zwarts laatste zet was 08-12.
Beide spelers overzagen volgende winstgang :

31. 31-27 22x31 32. 32-27 31x22 33. 34-29 23x32
34. 37x08

Schalley-Minkina – Trouet

41. ... 12-17? 42. 37-31 26x37 43. 32x41 21x23
44. 29x09 20x40 45. 45x34 08-13 46. 09x18 02-08
47. 39-33 15-20

Zwart gaf op

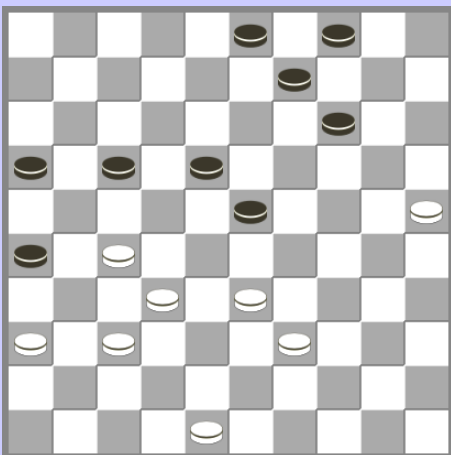
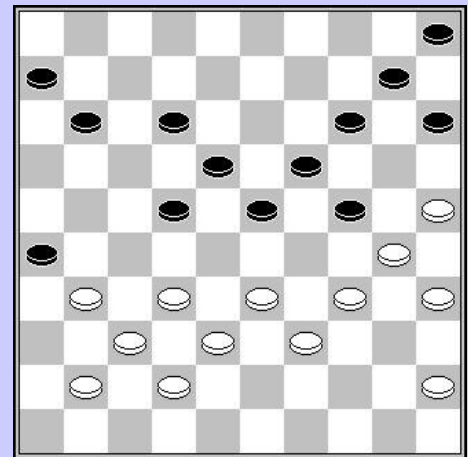

Desmet – Libbrecht

41. 32-28 23x32 42. 34-29

Coorevits – Jennes

34. ... 04-10 35. 37-31 26x28 36. 33x15 23-29
37. 25-20 14x25 38. 39-33 29x38 39. 15-10 25-30
40. 10-05 16-21 41. 27x16 30-34 42. 05-28 34-40
43. 28x06 03-08 44. 06-50 08-12

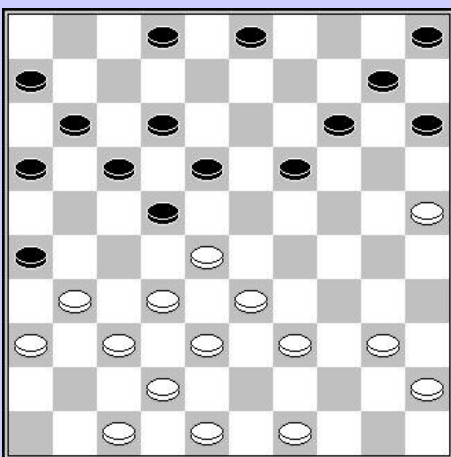
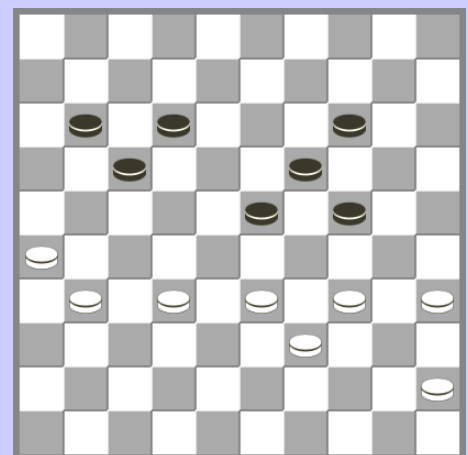

Jennes – Vandenberg

23. 43-39? 14-20 24. 25x23 18x29 25. 33x24 22x35

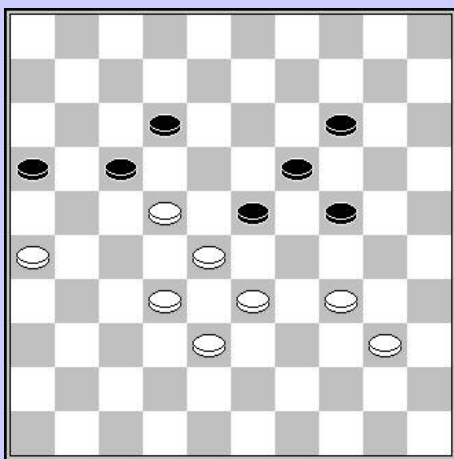

Schalley – Werrebrouck

55. 27-22? 16-21 56. 22x11 21-27 57. 32x21 23x43
 58. 11-06 12-18 59. 06-01 19-23 60. 34-30 24x44
 61. 33-29 23x34 62. 01x10

Libbrecht – Vandenberg

40. 34-30 24-29 41. 33x24 35-40 42. 45x34 23-28
 43. 32x23 18x40 44. 39-34 40x20

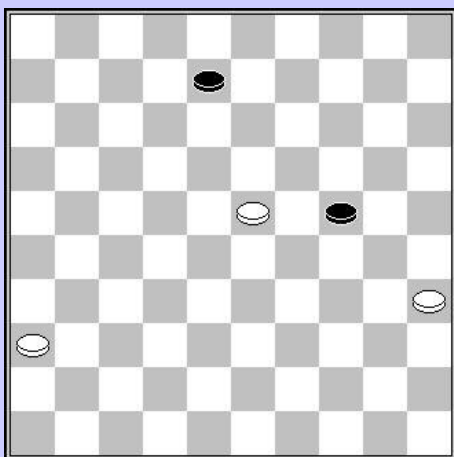
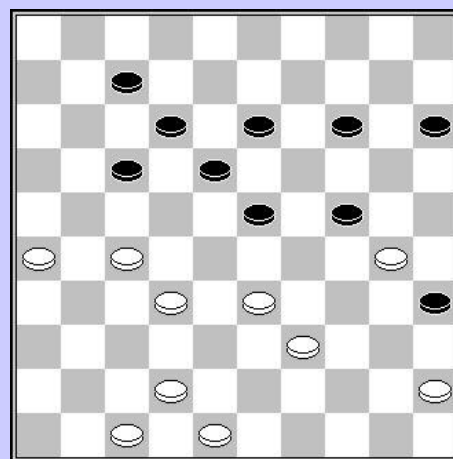

Piens – Libbrecht

In deze remisestand gaf zwart op.
 Remise is :
 62. 36-31 12-17 - 31-27 12-18 =
 - 31-26 12-17 =

Schalley – Jennes

Met de remisehaven in zicht begeeft zwart en speelde 09-13 waarna hij verloor.

Remise is :

46. ... 14-20 47. 30-25 09-14 48. 37-32 26-31
 49. 32x21 31-37 50. 42x31 36x16

46. ... 14-20 47. 30-25 09-14 48. 38-33 26-31
 49. 37x26 27-32 50. 42-38 32x43 51. 33-28 22x33
 52. 29x49 20x29 53. 26-21 29-34 54. 49-44 14-19
 55. 21-17 19-24 56. 12 24-29 57. 12-07 29-33

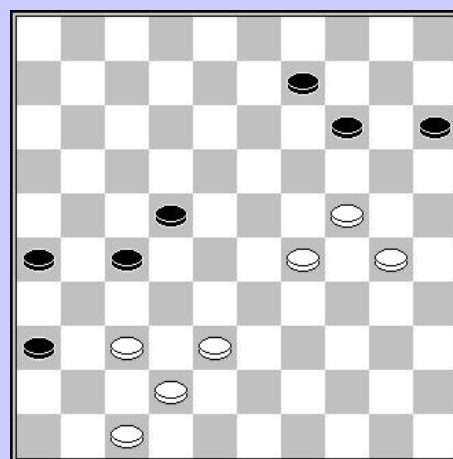

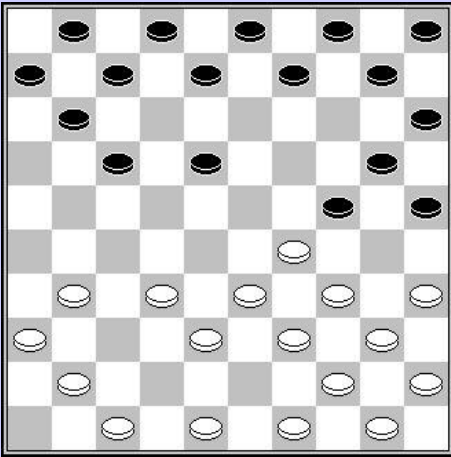

Trouet – Coorevits

11. 35-30 24x35 12. 29-24 20x29 13. 34x21

Ondanks de schijf achterstand wist zwart het remise te houden.

Trouet – Jennes

34. ... 11-17 35. 27-22 18x27 36. 32x21 16x27
37. 28-23 19x28 38. 33x11

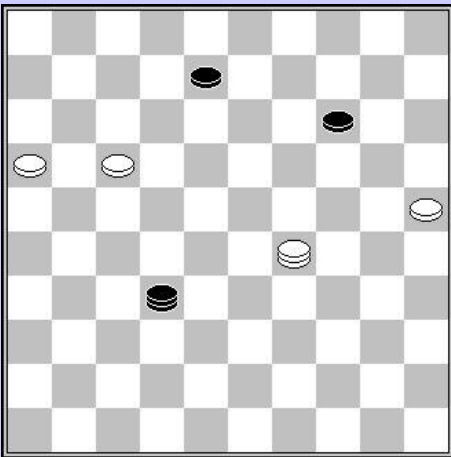
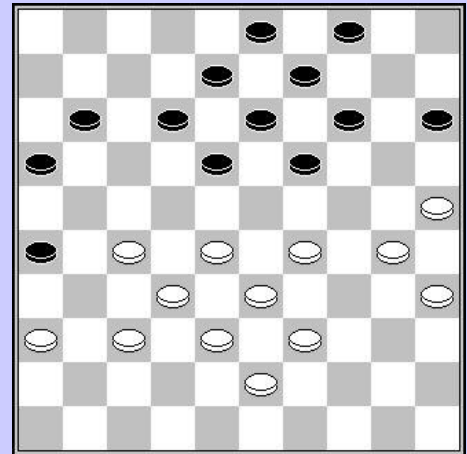

Vandeberg – Trouet

Nog een voorbeeld van een gemiste remise.

39. ... 14-20 70. 29x15 32-28 71. 16-11 08-12
72. 17x08 28x06

2020

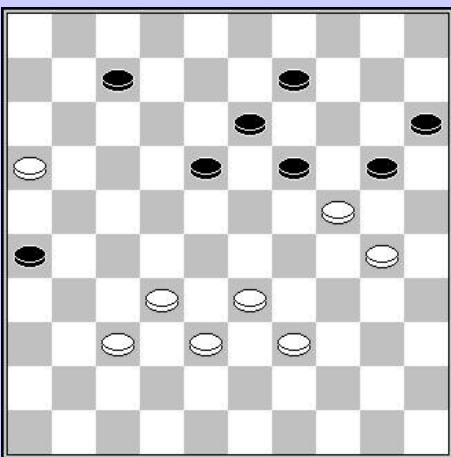

Coorevits – De Vries

47. ... 14-20 48. 33-28

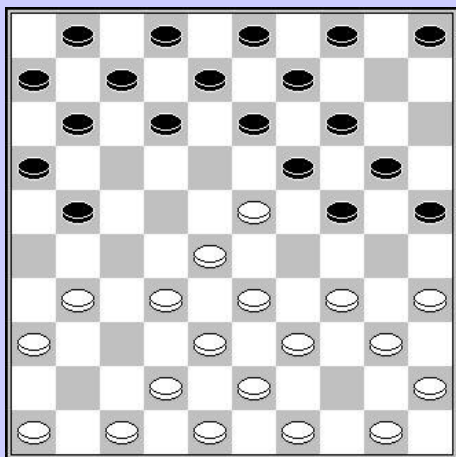

De Cokere – Werrebrouck

01. 32-28 18-23 02. 33-29 23x32 03. 37x28 20-25
 04. 41-37 17-21 05. 37-32 15-20 06. 39-33 19-24
 07-44-39 14-19 08. 29-23 10-14 09. 23-18

Tja, wie denkt er nu aan dat men zelfs in de opening een schijf kan verliezen.

De Vries – Libbrecht

41. ... 17-22 42. 21-17 22x11 43. 32-28 23x32
 44. 31-27 32x21 45. 26x06

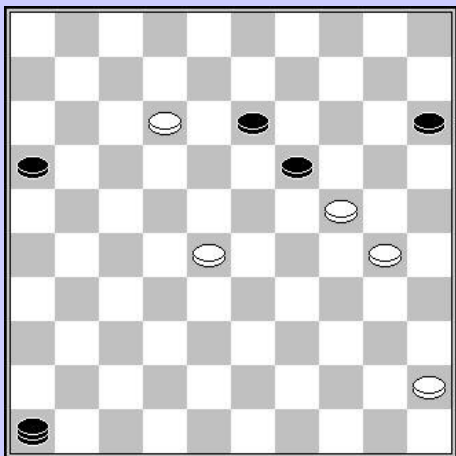
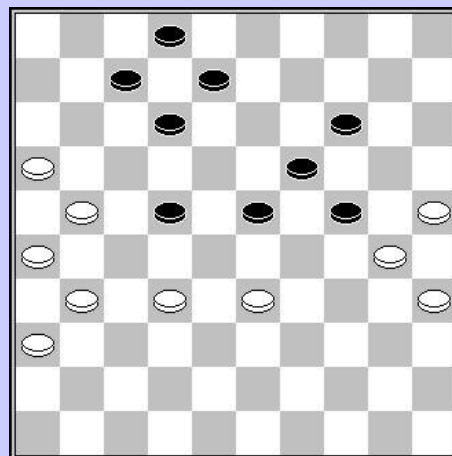

Devroe – Piens

Wit verloor de partij, maar Ronald gaf volgende remisevariant aan :

52. 28-22 46-23 53. 22-17 23x07 54. 30-25 19x30
 55. 25x34 07x40 56. 45x34 13-18 57. 34-29 =

Jennes – Vandenberg

11. ... 18x27 12. 28-23 19x28 13. 33x31 21-27

Zie ook 2017, daar werd tussen deze spelers dezelfde combinatie uitgevoerd.

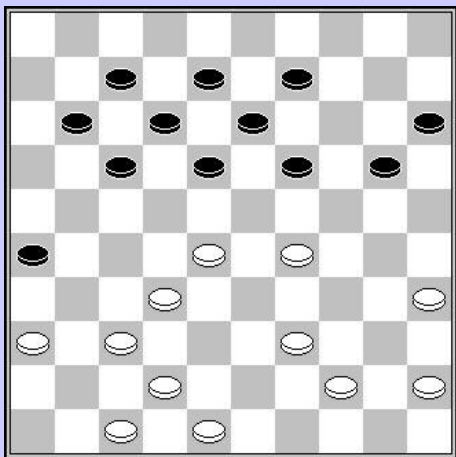
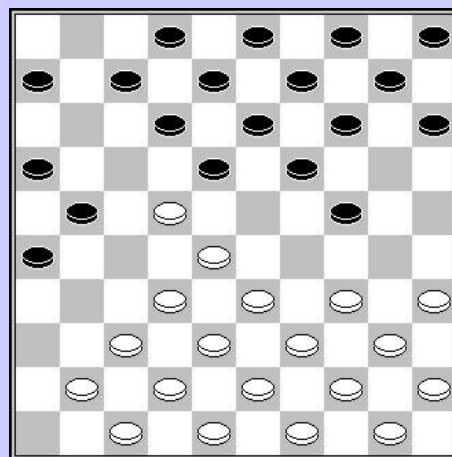

Libbrecht - Werrebrouck

31. 38-32 03-08? 32. 29-23

En dan durft men nog zeggen dat dammen moeilijk is.

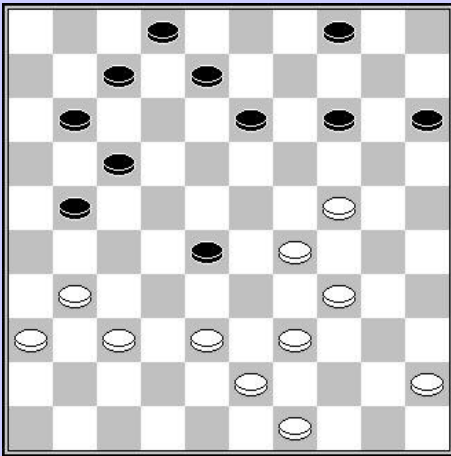

Rubele - Coorevits

32. 40-34? 28-33 33. 39x28 21-27 34. 31x22 13-18

De Vries – Devroe

Een gemiste kans voor zwart :

33. ... 16-21 34. 27x16 18-23 35. 29x27 17-21
36. 33x22 21x45

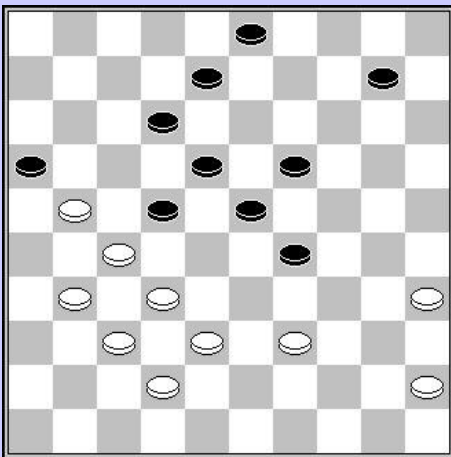
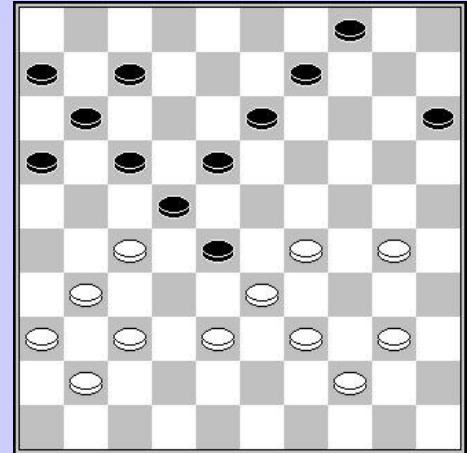

Jennes – Depaepe

Wit die de partij won had het hier onmiddellijk kunne Beslissen.

39. 31-26 22x31 40. 39-33 16x27 41. 33x02

Kindt S. – De Vries

36. ... 07-12? 37. 24-19 13x24 38. 34-29 24x33
39. 39x28 22x33 40. 31x04

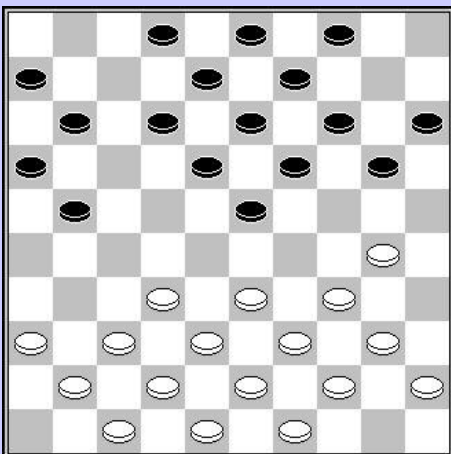
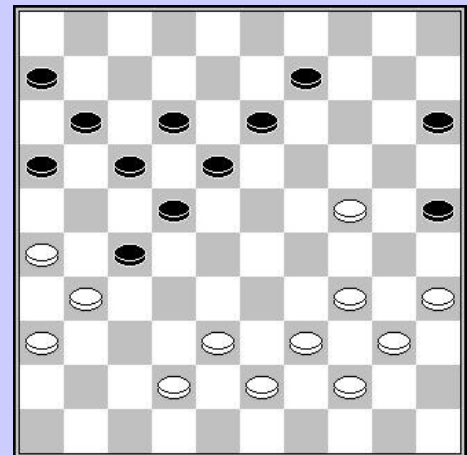

Libbrecht – Jennes

13. ... 20-25 14. 30-24 19x30 15. 32-27 21x32
16. 37x10 09-14 17. 10x19 13x24

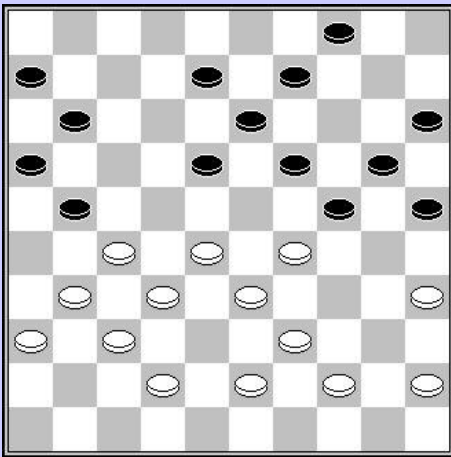

Werrebrouck – Kindt S.

40. ... 07-11 41. 25-20 14x34 42. 33-29 24x33
43. 38x16

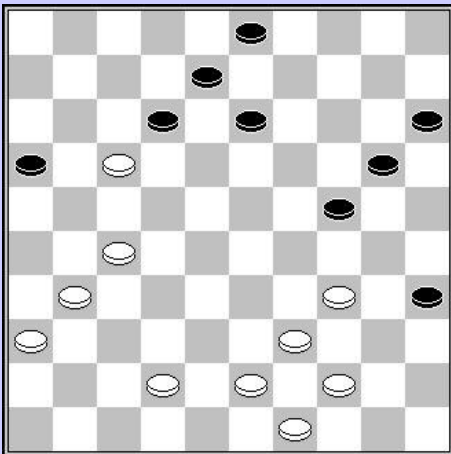

Devroe – Jennes

31. ... 19-24 32. 28x17 11x44 33. 50x39 18-22
34. 30x19 22-27 35. 32x21 16x27 =

Beter was :

31. ... 23-29 32. 34x14 03-09 33. 14x03 02-07
- 34. 03x21 18-23 35. 28x08 07-12
36. 08x17 11x44 37. 50x39 16x49
- 34. 03x17 11x22

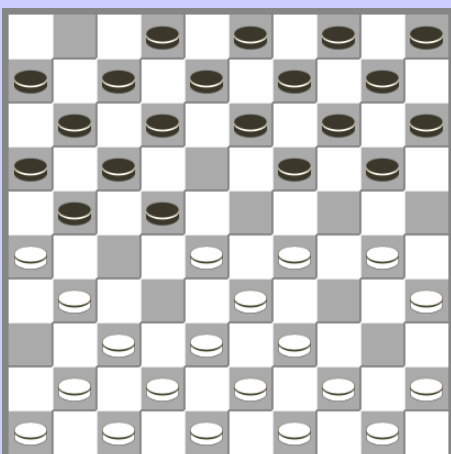

Vandeberg – De Vries

30. 34-29 18-22 31. 28x26 19-23 32. 29x18 13x22
33. 27x18 24-30 34. 35x24 20x40 35. 45x34 16-21
36. 26x17 11x13

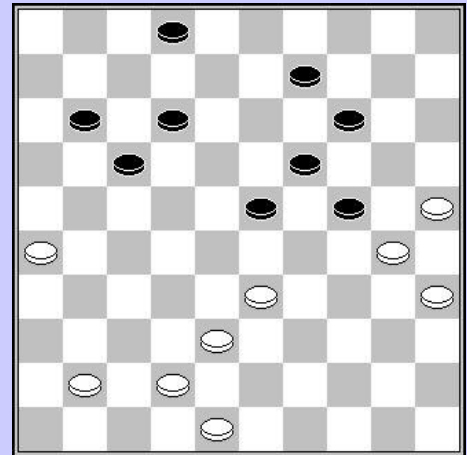

Depaepe – De Vries

36. ... 07-12 37. 27-22 12x21 38. 22-18 13x22
39. 34-29 24x33 40. 39x26

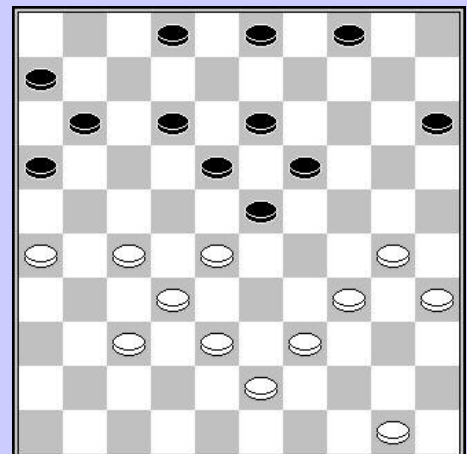

Vandeberg – De Cokere

06. ... 21-27 07. 29-23 27x36 08. 23-18 12x32
09. 38x18 13x22 10. 37-31 36x27 11.. 30-24 20x38
12. 43x01

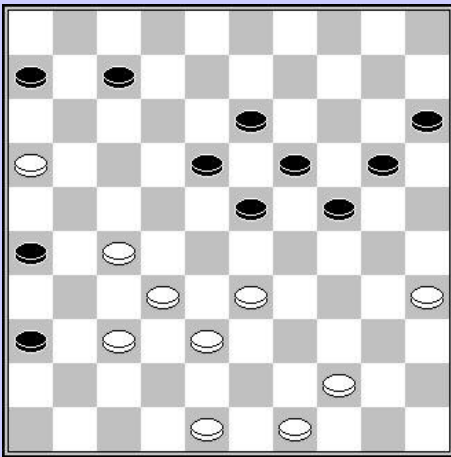

Jennes – De Vries

39. ... 08-13? 40. 27-21 26x17 41. 37-31 36x27
42. 32x01

Piens – Libbrecht

40. 29-23 18x29 41. 28-23 29x18 42. 37-31 26x37
43. 38-32 37x28 44. 33x04
In de partij gemist.

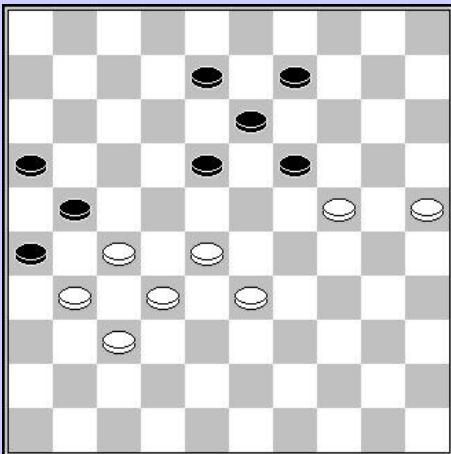
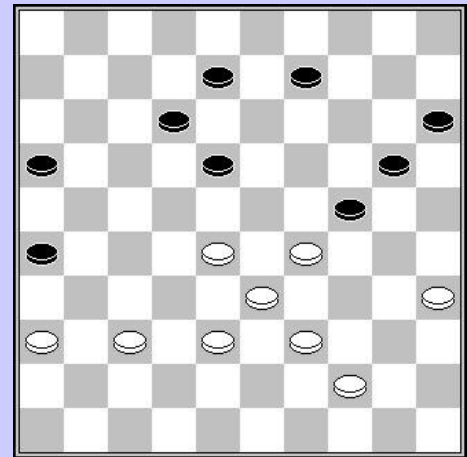

Rubele – Devroe

49. 27-22 18x20 50. 25x12
En de winst was veel sneller binnen dan in de partij.

Werrebouck – De Vries

Wit die de partij overigens won had het hier sneller kunnen beslissen :

40. 32-27 21x32 41. 37x28 26x46 42. 34-29 46x34
43. 40x07

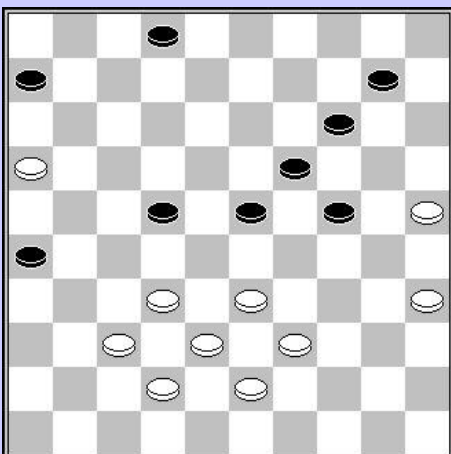
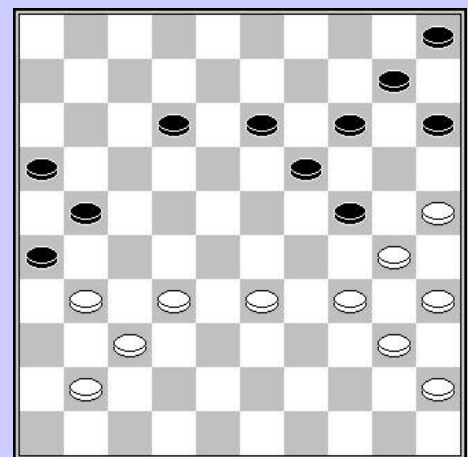

Rubele – Libbrecht

43. ... 06-11? 44. 16x07 02x11 45. 33-28 22x44
46. 43-39 44x33 47. 38x09 10-14 48. 09x20

2022

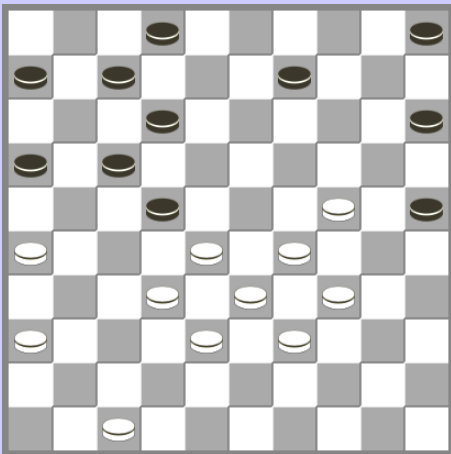

Desmet – Blaya

37. ... 22-27? 38. 32x21 16x27 39. 28-22 27x18
 40. 26-21 17x26 41. 36-31 26x37 42. 38-32 37x28
 43. 33x04

Rubele – Devroe

14. ... 10-14? 15. 32-28 23x32 16. 33-28 32x23
 17. 42-37 21x32 18. 37x10 09-14 19. 10x19 13x24

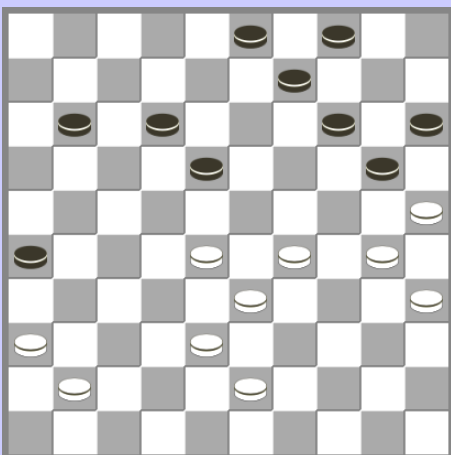
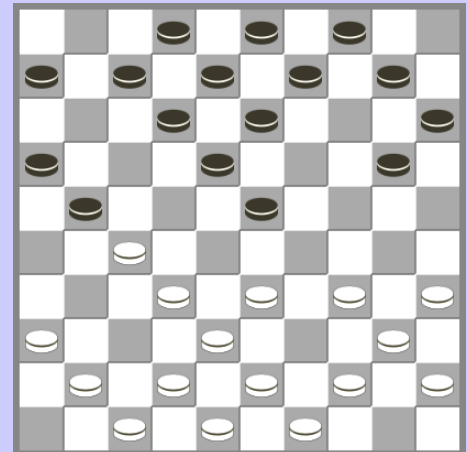

Rubele – Mol

19. ... 01-07? 20. 27-21 16x27 21. 33-28 22x44
 22. 31x02 10-14 23. 50x39 03-08 24. 02x10 05x14

Schalley-Minkina – Evens

37. ... 11-17? 38. 36-31 26x46 39. 28-23 46x19
 40. 29-24 20x29 41. 33x11

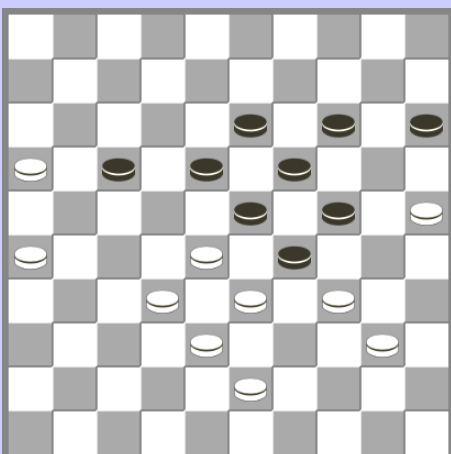
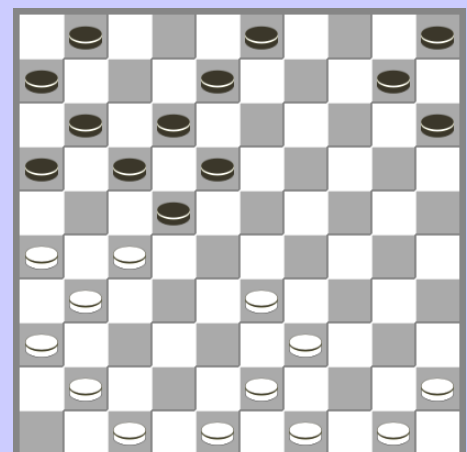

Schalley – Evens

48. ... 18-22? 49. 32-27 23x21 50. 16x20

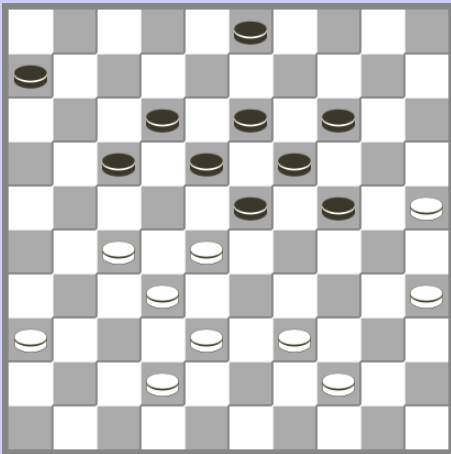

Jennes – Blaya

40. ... 03-08? 41. 27-21 17x26 42. 28-22 18x27
 43. 32x21 26x17 44. 35-30 24x35 45. 44-40 35x33
 46. 38x20

Devroe – Jennes

32. 38-32? 23-29
 En wit had genoeg gezien.

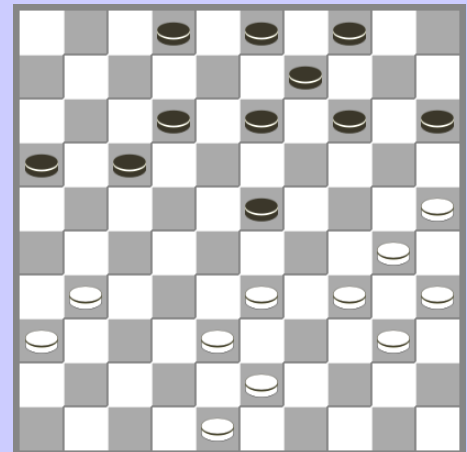
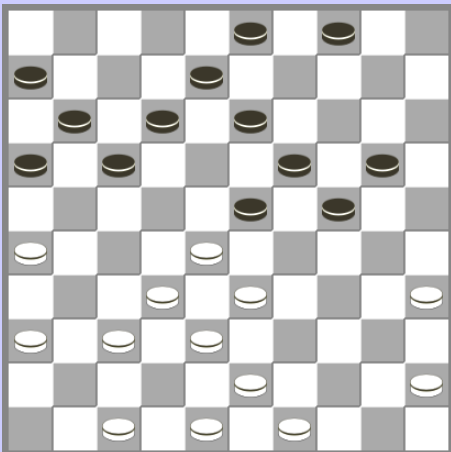

Behalal – Schalley

25. ... 24-29 26. 33x15 17-21 27. 26x17 11x31
 28. 36x27
 De combinatie levert geen voordeel op, en de partij eindigde in remise.

Trouet – Evens

08. ... 20-25? 09. 27-22 18x27 10. 31x22 25x34
 11. 40x20 15x24 12. 22-17 11x22 13. 28x26

Wit kon zijn schijfvoordeel niet verzilveren. 1-1

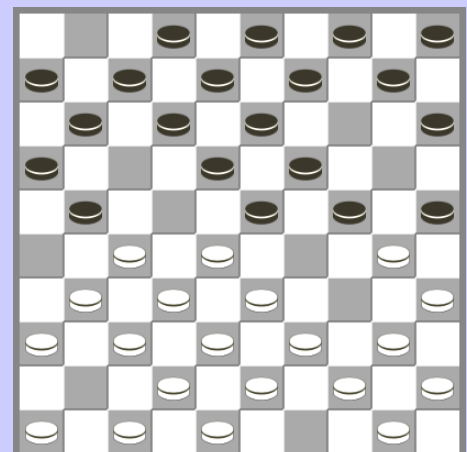
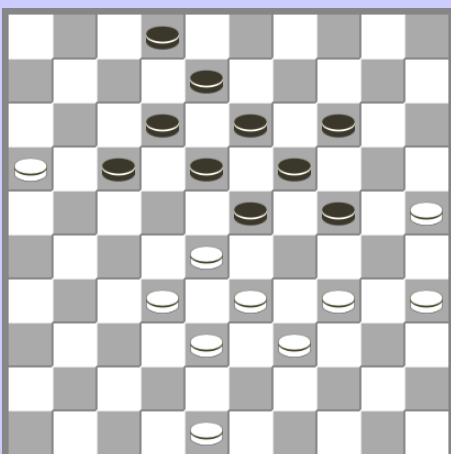

Trouet – Behalal

35. ... 18-22? 36. 32-27 23x43 37. 27x29

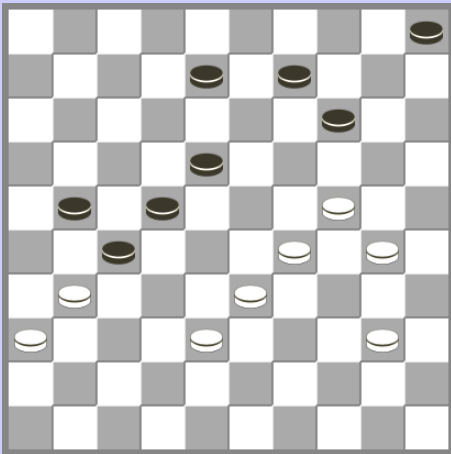

Trouet – Desmet

36. 48-43? 14-20 37. 25x14 18-22 38. 34x25 22-28
39. 33x22 17x48

Coorevits – Blaya

43. ... 21-26? 44. 33-28 22x42 45. 31x04 42-47
46. 40-35 08-12 47. 29-23 47x15 48. 30-24 15x18
49. 04x22

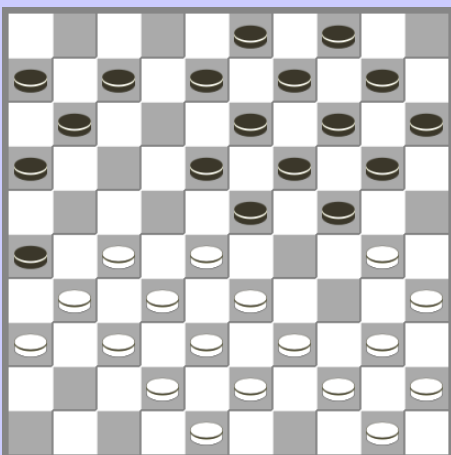
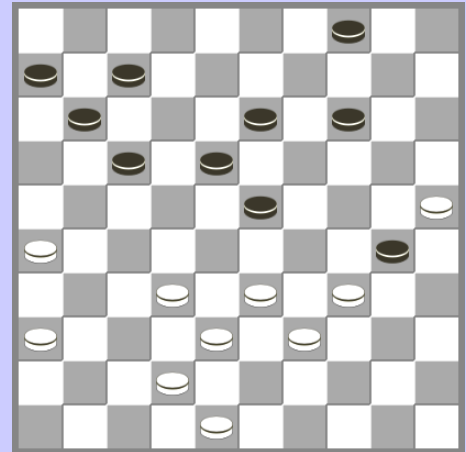

Schalley – Blaya

16. ... 20-25? 17. 28-22 25x34 18. 40x20 15x24
19. 35-30 24x35 20. 33-29 23x34 21. 39x30 35x24
22. 27-21 26x28 23. 32x01

Mol – Coorevits

44. 33-29? 27-31
Hier zijn geen woorden voor.

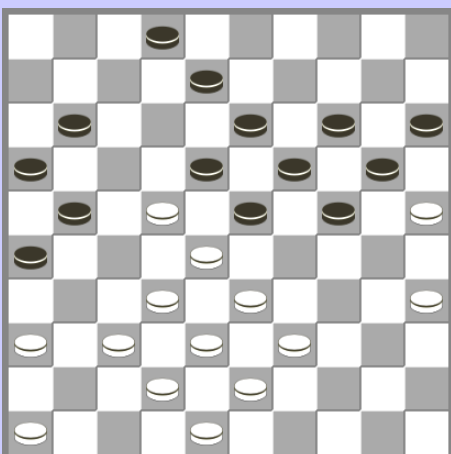
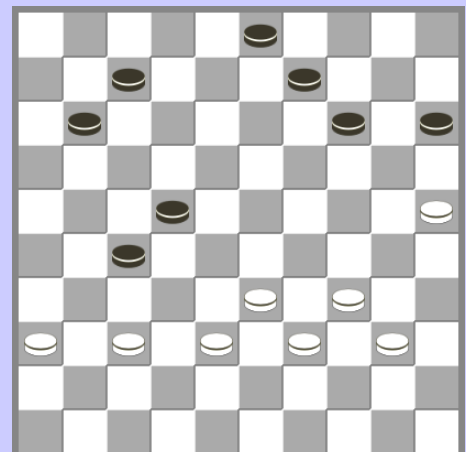

Rubele - Desmet

30. 37-31? 26x37 31. 42x31 18x27 32. 31x22 13-18
33. 22x13 21-27 34. 32x21 23x32 35. 38x27 24-30
36. 13x24 20x49

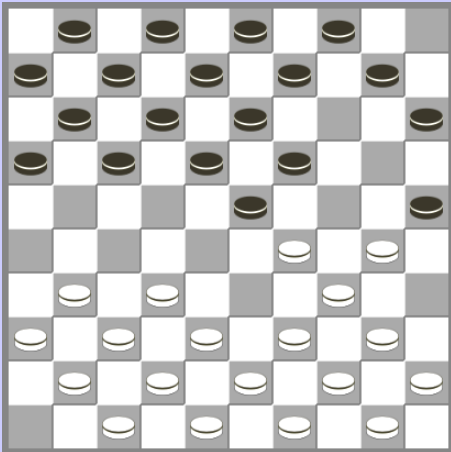

Schalley-Minkina – Mol

07. ... 15-20? 08. 29-24 20x29 09. 32-28 23x32
 10. 34x05 25x34 11. 38x27 17-21 12. 40x29 21x32
 13. 37x28

Zo veel mogelijke zetten, maar Albert vindt altijd degene die net niet zou moeten.

Evens – Coorevits

46. 27-22? 18x27 47. 21x32 24-30 48. 25x23 19x48
 49. 16-11 48x45 50. 11x02

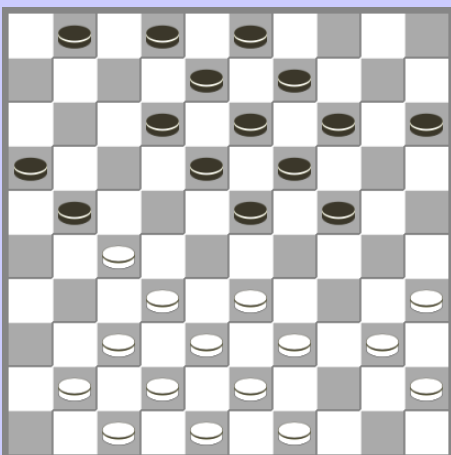
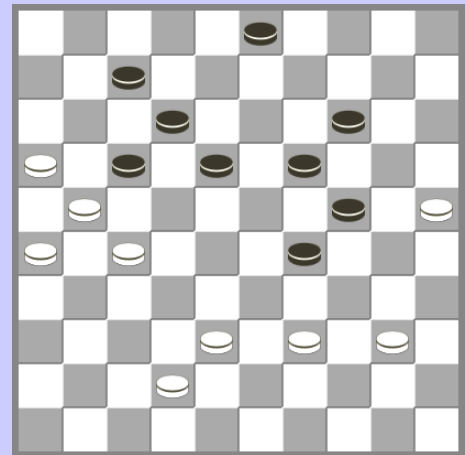

Jennes – Blaya

21. 41-36? 24-29 22. 33x24 19x30 23. 35x24 23-28
 24. 32x23 21x41 25. 24-19 13x24 26. 36-31 18x29
 27. 47x36

Desmet – Evens

13. ... 10-14 14. 32-28

