

Auteur : Jan Groeneveld / Christiaan Piens

PC Blues deel 37 : Combinaties uit de Ned.
Klubcompetitie 2014-2015

38-32 ?



Wit wint ! (PC Blues)

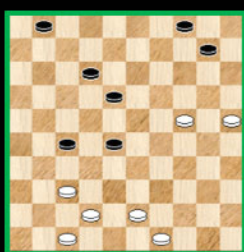

Disclaimer

Niets in deze uitgave mag worden gewijzigd zonder uitdrukkelijke toestemming van de auteur. Bij overname van gedeelten (zij het tekst of diagrammen) dient bronvermelding te gebeuren.

Inhoudstafel "Kombinaties uit de Nederlandse Klubcompetitie 2014-2015"

Titelbladzijde
Inhoudstafel
Omtrent PC Blues

Interludium 1 - Foreground / Background

Kombinaties Ronde 01
Kombinaties Ronde 02
Kombinaties Ronde 03
Kombinaties Ronde 04

Interludium 2 - Foreground / Background

Kombinaties Ronde 05
Kombinaties Ronde 06
Kombinaties Ronde 07
Kombinaties Ronde 08

Interludium 3 - Foreground / Background

Kombinaties Ronde 09
Kombinaties Ronde 10
Kombinaties Ronde 11
Kombinaties Promotie - Degradatie

Interludium 4 - Foreground / Background

Intro Kombinaties
Het podium
Het 25x05 - hoekje
De achterloop - Napoleon op veld 25
Een specifieke hielslag

Interludium 5 - Foreground / Background

Nawoord
Eindpagina

- - - - - o - O - o - - - - -

Omtrent PC Blues : Samenwerkende vennootschappen - Het zout der (dam) aarde - Foreground / Background foto's

Het schrijven van een voorwoord - want dat is in feite steeds de "Omtrent - tekst" - valt meestal niet al te moeilijk uit. Niet omdat de zinnen vlot uit de elektronische pen stromen - zeker niet - maar gewoon omdat ik de tekst nogal kort houd ☺. We nemen ons meteen voor dat deze tekst daar geen uitzondering zal op maken.

Waar starten we ? Ooit heb ik me wel eens, in een of ander PDFje en in een onbewaakt ogenblik, gerekend tot de groep van de "**einzelgängers**". Dat kon er nog juist door. Er bestaan nog sterkere benamingen maar die hebben dan een sterk negatieve inslag en dat moeten we zeker vermijden. Einzelgänger dus.

Nu moet ook die term niet al te voortvarend worden ingevuld. In de vroegere beroepsbezigheden speelde samenwerking wel degelijk een belangrijke rol. Wie zou trouwens durven beweren dat hij / zij in zijn / haar dagdagelijkse beroepsbezigheden zonder de nodige samenwerking kan ?

Waarom dwalen die gedachten door het hoofd ? Het schrijven van een damboek - weze het dan in elektronische vorm en daarom nemen we dan ook meestal het woord PDFje in de mond - is toch vooral en vaak een eenmansverhaal. Of - als we de tijdsgeest wat respekteren - een eenpersoonsverhaal.

Veelal is dat zo, maar niet altijd. Er zijn - om bij het dammen te blijven - wel degelijk damboeken op naam van twee auteurs en andere toernooiboeken kunnen best op naam van een resem damauteurs / schrijvers geplaatst worden.

In het kader van de PC Blues - reeks kreeg ik al talloze malen hulp in een of andere vorm (vaak partijanalyses of ook beschouwingen of teksten) en, meer uitgesproken komen in de reeks al twee boeken voor met een **co - auteur** ! Er was de samenwerking met **Janes de Vries** (nummer 26 van de reeks met de mooie titel "Dammen onder Gods wijde hemel" en er was ook al een tweede, meer recente publikatie : "Grandmasters for sale (1)" , nummer 36 uit de serie. Hier samen met **Gerrit Boom**, die de eigenlijke auteur is van dit boekdeel. Gelet op de titel komt er trouwens een vervolg !

Samenwerking dus. En waar komt "Samenwerkende vennootschap" dan wel vandaan ? Wel lang geleden in de middelbare schooljaren was er een leraar die het spieken (of "afkijken") bij ondervragingen en examens telkenmale onderschepte met het luidkeelse " **Het is hier geen samenwerkende vennootschap !** " Een verre echo uit de studentenjaren die nog steeds vertrouwd in de oren klinkt.

Terug naar het heden. **Jan Groeneveld** stuurde me de combinaties op van de Nederlandse Klubcompetitie 2014-2015. Ik was eigenlijk danig in de weer met de "Grandmasters for sale" maar zodra de eindmeet daar werd bereikt ben ik onmiddellijk gestart met de inbreng van Jan. Eerst met enkele minieme lay-out aanpassingen en daarna met het toevoegen van enkele paragrafen met extra - combinaties. Kwestie van het aantal bladzijden iets hoger te sturen.

Maar de kern blijven natuurlijk de verzamelde combinaties van Jan Groeneveld. Niet alleen verzameld. Hij voorziet die ook van korte en goed afwisselende commentaren ! En met rake woordkeuzes. Zelf vind ik het steeds erg aangenaam een dergelijke verzameling te doorlopen. Iedereen kan er trouwens zijn (dam) krachten op beproeven.

Het moet zowat vijf / zes jaar geleden zijn dat we (elektronisch) kennis maakten en uiteindelijk, en wat onverwacht, komt het nu dus tot een "samenwerkende vennootschap" ☺. In het nawoord geven we een tweetal combinaties uitgevoerd door Jan. Een kleine damtechnische kennismaking dus.

- - - - - o - O - o - - - - -

Het zout der (dam) aarde. Natuurlijk bedoelen we daarmee de combinaties in het damspel. O zo belangrijk in het damspel en een fascinatie voor elke startende dammer. We hebben al meerdere PDFjes in de reeks gewijd aan combinaties. Ook nu dus weer.

De invalshoek is deze van de **Nederlandse Klubcompetitie 2014-2015** en daarmee verschillend van vorige combinaties - deeltjes. Op een of andere manier geven de steeds teugkerende namen - van de sterkste dammers tot de tweedeklassers - een gevoel van herkenning en knusse huiselijkheid.

Overdrijf ik niet om dit neer te pennen ? Misschien heeft het wel te maken het feit dat alle aangebrachte teksten wel degelijk grondig op het scherm komen, ook al situeren de aangebrachte wijzigingen zich vrijwel volledig op de lay-out aspecten.

We gaan niet verder in op de combinaties zelf. We hebben daarvoor immers een aangewezen plaats : de intro bij de extra combinaties - paragrafen.

- - - - - o - O - o - - - - -

Er rest nog een laatste item in dit voorwoord. Een korte inleiding bij de **interludia**. Soms voorzien we daarvoor een eigen introductie maar deze keer nemen we die op in het algemene voorwoord.

Fotografie. Het gaat om foto's. Zelf ben ik een leek op dit gebied en heb nooit een fototoestel gehad. Ook nu nog niet want om een of andere reden vermijd ik GSM's en dergelijke. Dat zal uiteindelijk misschien niet houdbaar blijken 😊, we zien wel.

Zoals bij zoveel kunstuitingen - ja, sommige foto's zijn echte kunstwerken - heeft iedereen zijn smaak en voorkeuren. Maar pareltjes bestaan. Zonder veel moeite kunnen we hier een aantal perfecte foto's afficheren. Nee, we doen het niet. Wegens wat buiten de scoop en bovendien moet ik er enkele in reserve houden om te gebruiken als cover voor toekomstige PDFjes ... We proberen inderdaad steeds de nodige zorg te besteden aan de cover en vaak gebeurt dit aan de hand van een foto.

Een van fotografische technieken heeft me steeds gefascineerd. Er is een voorgrond - tafereel, bijvoorbeeld een boom of wat gebladerte, en anderzijds ook een achtergrond. Beide elementen samen geven het geheel een extra dimensie en men komt op die manier (soms) tot schitterende resultaten.

Dit alles kwam naar voren toen ik ietwat bij toeval op een schitterende foto stootte uit het National Geographic Magazine : de **Hang Son Doong** grotten in Vietnam.

Dit moest wel op de cover ! De foto is genomen van binnenin en de rotsen spelen de rol van voorgrond. Tezelfdertijd leveren ze een soort kader zeg maar. De zwarte kleuren passen buitengewoon goed met de groene tinten van de bomen in de achtergrond alsmede de kleuren van het insijpelende licht. Rotspartijen buiten accentueren het geheel. En wat met het silhouet van de zittende persoon ? Misschien wel een denkspporter in contemplatie ?

Bij het plaatsen van de foto op de cover hebben we toegevingen moeten doen. Het betrof eigenlijk een breedte - foto en we hebben er een hoogte - versie van gemaakt. Moeten maken. Hetgeen de scherpte niet ten goede komt. Daarom afficheren we verderop in het eerste Interludium ook nog eens de originele foto. Het hoofd een kwartdraai naar links dus !

We zochten verder naar wat foto's op internet. De meeste sluiten wat aan hij het origineel. We vermelden wel expliciet dat het oorspronkelijk niet echt de bedoeling was om ons te beperken tot dit bijzonder thema van foreground - background foto's (foto's van binnenuit genomen).

- - - - - o - O - o - - - - -

Interludium - 1 Foreground - Background

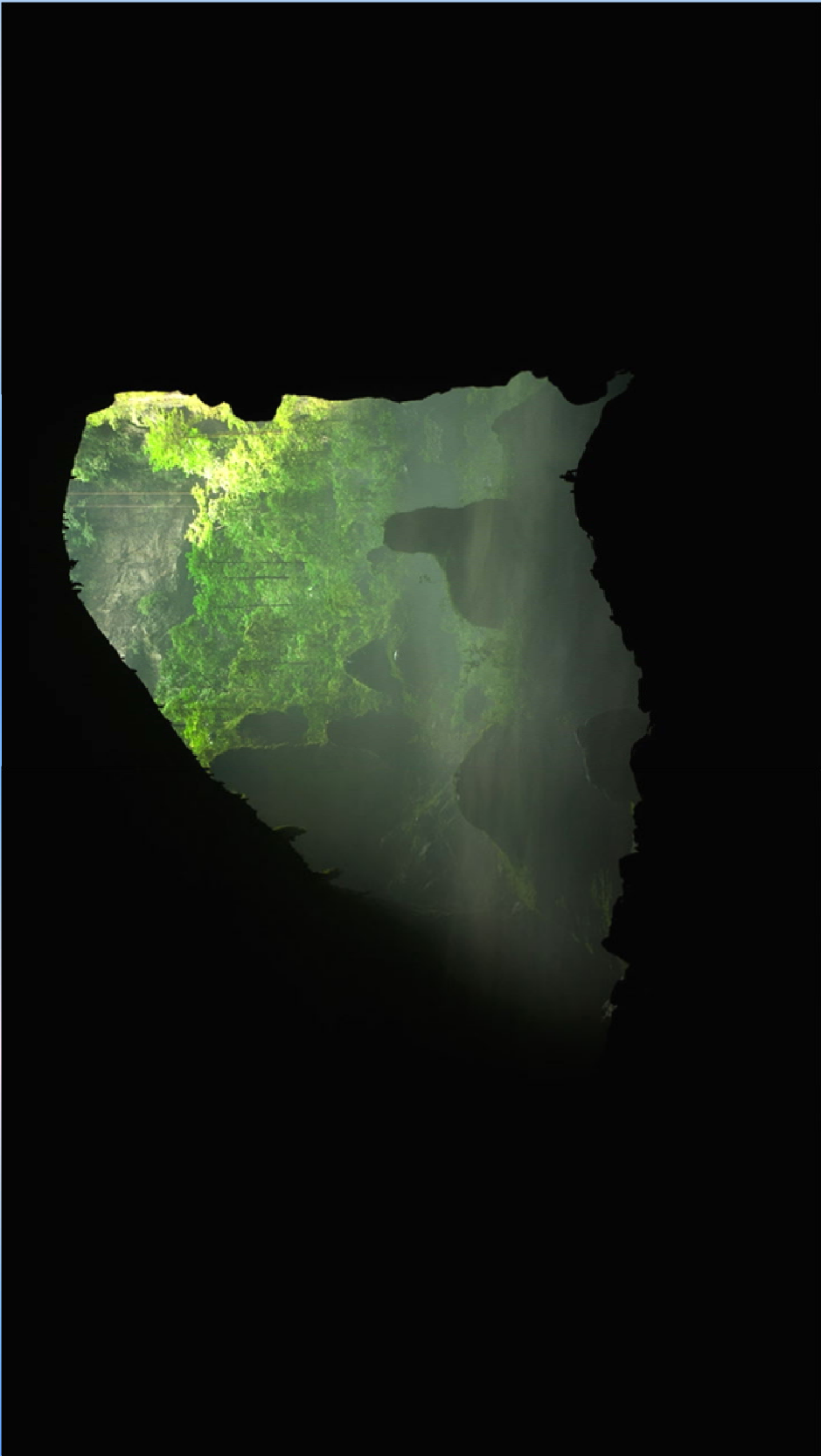

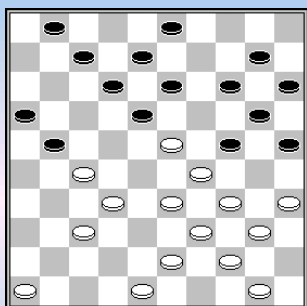

-----o--O--o-----

**Capelle, Johan - Gantvarg, Anatoli**

NLD-chT Ereklasse, 20-09-2014

Na 22.49-43 ? sloeg Gantvarg toe.

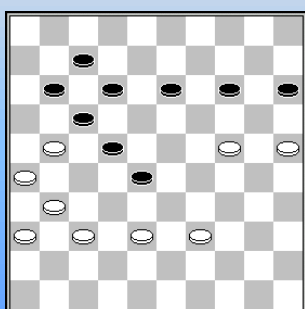
22. ...24-30 23.35x24 13-19 24.24x11 16x7 25.27x16 7-11 26.16x7 20-24 27.29x9 18x49 28.7x18 49x4 **0-2****Kok, de, Ingrid - Sipma, Wouter**

NLD-chT Ereklasse, 20-09-2014

Na 42.37-32 is het vraag of Ingrid de combinatie over het hoofd heeft gezien. Het kon als lokzet bedoeld zijn maar deze werd uitgeschakeld door 42. ...28x37 43.31x42 13-19 44.24x13 14-20 !! 45.25x14 22-27 **0-2**

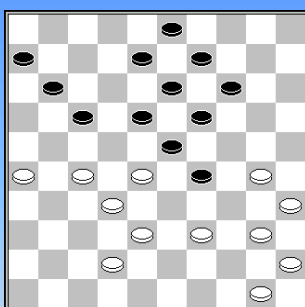
**Westerveld, Bart - Kooistra, Teake**

NLD-chT Hoofdklasse A, 20-09-2014

Na 33...24-29 vervolgde wit met 34.40-34 ? 29x40 35.45x34 en 18-22 36.27x29 17-21 37.26x17 11x44 38.50x39 19-24 39.30x10 9-14 40.10x19 13x44 **0-2**

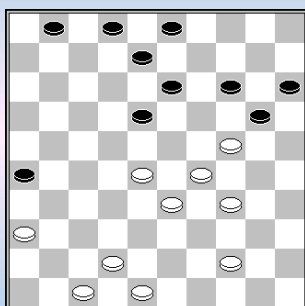
**Masselink, Jan - Palmer, Michael**

NLD-chT Hoofdklasse A, 20-09-2014

Na 35.50-44 werd wit verrast door 18-22 !! 36.28x17 13-18 37.33-28 en de clou 26-31 **0-2**

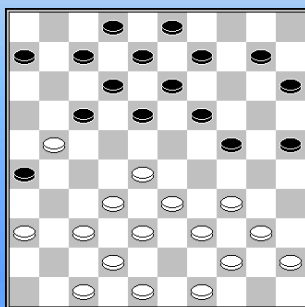
**Hagen, ten, Erik - Mollink, Gerwin**

NLD-chT Hoofdklasse A, 20-09-2014

20...14-19 ??

21.37-31 26x37 22.32x41 17x26 23.28-22 18x27 24.38-32 27x29 25.34x5 9-14 26.5x35 13-19 27.35x13 8x19 op de 47^e zet gaf zwart op.

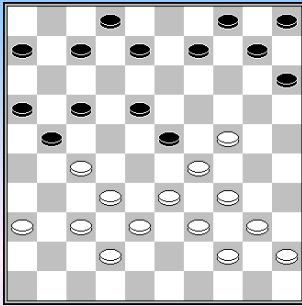

Hoving, Nick - Pal, van der, Rein

NLD-chT Hoofdklasse A, 20-09-2014

Na 24...11-17 !! trapte wit in principe in een combinatie van slechts één zet diep. Deze meerslag blijft verrassend. 24.43-38 23-28 25.32x14 10x30 26.34x25 **21x23 0-2**

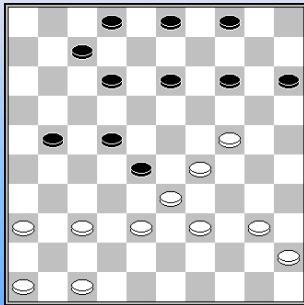

Mensink, Wout - Autar, Eduard

NLD-chT Hoofdklasse B, 20-09-2014

29.42-38 ??

29. ...15-20 30.24x15 4-10 31.15x4 21-27 **0-2**

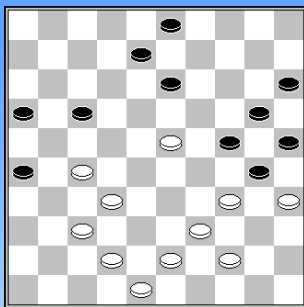

Meijer, Richard - Schrooten, Rob

NLD-chT Hoofdklasse B, 20-09-2014

39.38-32 ??

39. ...26-31 40.37x26 * 17-21 41.26x17 8-12 42.17x19 24x13 43.35x24 **20x47 0-2**

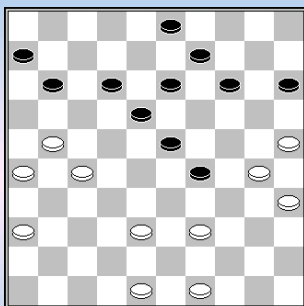

Bosgraaf, Henk - Rensink, Jan

NLD-chT 1e klasse A, 20-09-2014

Na 33.43-38 19-23 ? volgde de standaard combinatie:

34.38-33 29x38 35.49-43 38x49 36.21-16 49x21 37.**26x10** 15x4 38.16x7 6-11 39.7x16 3-8 40.16-11 8-12 41.11-6 9-13 42.6-1 23-28 **2-0**

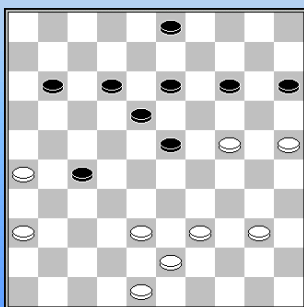

Bloem, Sjoerd - Groeneveld, Jan

NLD-chT 1e klasse A, 20-09-2014

Terecht schrok wit na zijn gespeelde zet 40.41-36 ?

Soms wil het zetje van Weiss wel eens te duur zijn maar de zet 46....35-30 rechtvaardigt de combinatie.

40. ...27-32 41.38x27 23-29 42.24x33 14-20 43.25x14 13-19 44.14x23 **18x49** 45.26-21 49x35 46.21-16 35-30 47.16x18 30x21 **0-2**

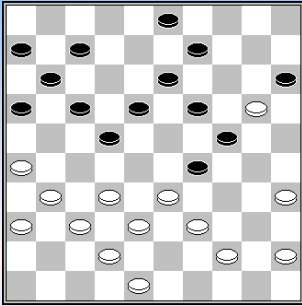

Bruijn,de,Gerrit - Hees,Mark
NLD-chT 1e klasse A, 20-09-2014

30...9-14 ? 31.20x9 3x14 32.35-30 24x35 33.33x24 19x30
34.39-34 30x50 35.38-33 50x28 36.32x1 13-19 37.31-27 22x31
38.36x27 14-20 39.1-34 20-25 40.34-43 19-24 41.45-40 **2-0**

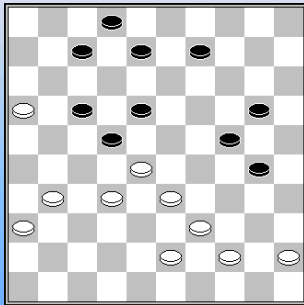

Vlis,van der,Cees - Tesselaar,Theo
NLD-chT 1e klasse B, 20-09-2014

41...15-20 ?? Weer die meerslag regel.
42.28-23 ! **2-0**

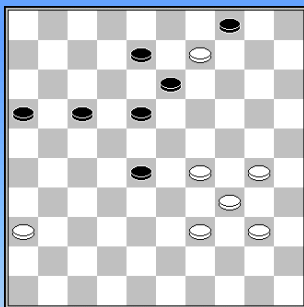

Teer,Paul - Heuvel,van den,Hans
NLD-chT 1e klasse B, 20-09-2014

Wit neemt het te laconiek op.
47.9-3 ? 28-33 48.3x26 **33x33** en cirkelslag
49.26-42 ? 18-23 !! 50.42x9 4x13 **0-2**

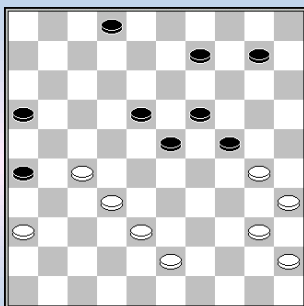

Wijn,Pieter - Roelofsen,Niels
NLD-chT 1e klasse C, 20-09-2014

41.43-39 ? Forcing met doorbraak
41. ...26-31 42.27-21 16x27 43.32x21 10-14 44.36x27 18-22
45.27x20 **14x32 0-2**

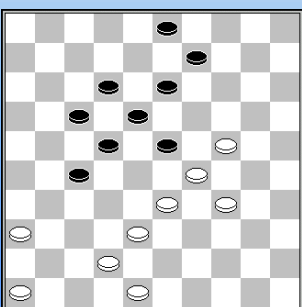

Bosch,van den,Mees) - Groenendijk,Nico)
NLD-chT 2e klasse D, 20-09-2014

42.42-37 Wit denkt zich te kunnen verdedigen tegen 42...23-28
maar kan na 43.24-19 28x30 44.19x8 30-34 enz. opgeven.

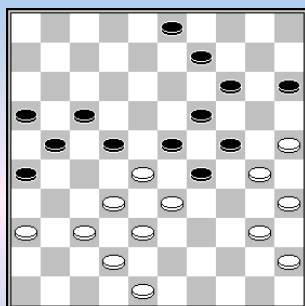

Eerst een viertal fragmenten uit de wedstrijd Culemborg-Volendam.

Meurs, Pim - Sier, Paul 2-0

NLD-chT Ereklasse, 04-10-2014

Na 18-22 ? 36.27x18 13x22 volgde 37.25-20 14x34 38.35-30 24x44
39. **33x4** 22x33 40.38x49 **2-0**

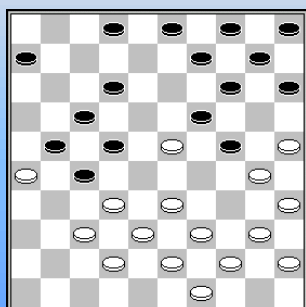

Hansen, Sijmen - Voogd, de, Dik

NLD-chT Ereklasse, 04-10-2014

Na 24.28-23 ? 19x28 25.32x23 volgde 15-20 26.30x19 12-18 27.23x12
17x8 28.26x28 **14x41** 29.25x14 10x19 **0-2**

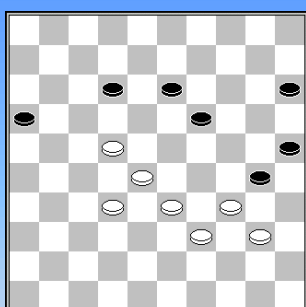

Wesselink, Wieger - Borst, van den, John

NLD-chT Ereklasse, 04-10-2014

Zelfs een GMI gaat in de fout na zijn laatste zet 47...24-30 ?
48.22-18 ! 12x23 49.40-35 **2-0** (/0.03)

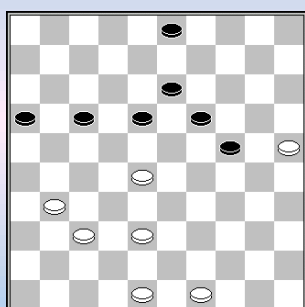

Akker, van den, Robert-Jan - Ludwig, Wouter

NLD-chT Ereklasse, 04-10-2014

Het gewezen toptalent speelde onvoorzichtig 42.38-32 ? En kwam nu in
een verloren eindspel terecht:

18-22 43.28-23 19x28 44.32x23 13-18 45.23x21 16x36 46.48-42 22-27
47.49-44 27-32 48.37x28 36-41 49.28-22 41-47 **0-2** (0.14/0.04)

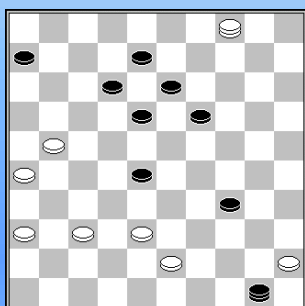

Wijnker, Ritchie - Lammers, Harmjan

NLD-chT Ereklasse, 04-10-2014

44... 28-32 45.38x27 ??
45...12-17 46.21x14 **0-2** (0.01/0.20)

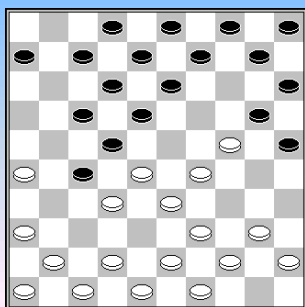

Bakker, Peter - Morsink, Marinus

NLD-chT Hoofdklasse A, 04-10-2014

Op deze zet hoop je wel maar verwacht je niet in deze klasse

12.38-32 ? 27x38 13.43x32 17-21 14.26x17 12x21 15.28x26 18-23 16.29x18 20x27. Wit capituleerde op de 47^e zet.

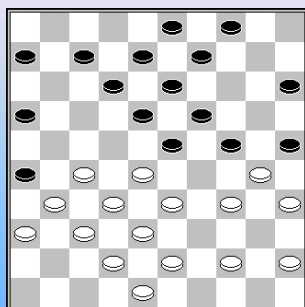

Kooistra, Anne Piet) - Plijter, Berend

NLD-chT Hoofdklasse A, 04-10-2014

Wit zet met 22.49-44 ? de stelling open. Nu volgt de klassieke combinatie:

22. ...16-21 23.27x16 18-22 24.28x17 12x21 25.16x27 24-29 26.33x24 23-28 27.32x14 **9x49** 28.30-24 49-44 29.38-32 44-33 **0-2** (1.03/0.53)

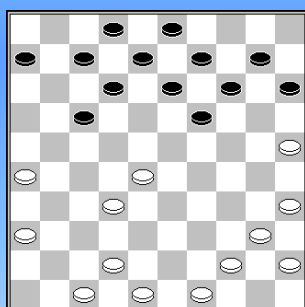

Vos, de, Jan - Kalk, Henk

NLD-chT Hoofdklasse A, 04-10-2014

21...15-20 ?? Nu volgt een combinatie via de witte damlijn.
22.26-21 17x26 23.28-23 19x37 24.42x31 26x37 25.48-42 37x48 26.40-34 48x30 27.**35x4**. Wit won op de 46^e zet.

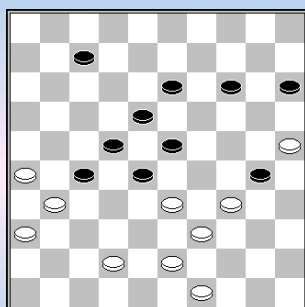

Beeke, Jan - Fonteyne, de la, Nick

NLD-chT Hoofdklasse A, 04-10-2014

Na 43. 49-44 07-12 trachtte wit zich te redden met 44.26-21 ? 27x16 maar na 45.31-27 22x31 46.36x27 30-35 volgde nog het zetje van Weiss met 33x22 23-28 etc.

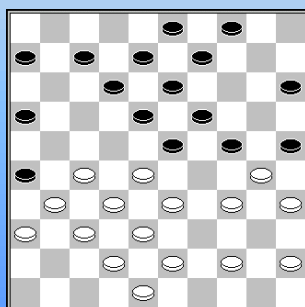

Kooistra, Anne Piet - Plijter, Berend

NLD-chT Hoofdklasse A, 04-10-2014

Klassieke fout 22.49-44 ?

22. ...16-21 23.27x16 18-22 24.28x17 12x21 25.16x27 24-29 26.33x24 23-28 27.32x14 **9x49** 28.30-24 49-44 29.38-32 44-33 **0-2** (1.03/0.53)

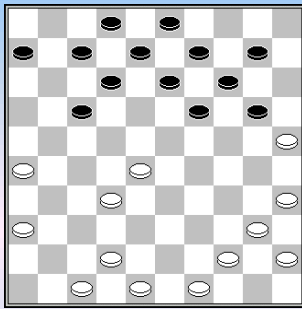

Vos,de,Jan - Kalk,Henk

NLD-chT Hoofdklasse A, 04-10-2014

21...15-20 ? Combinatie via de eigen damlijn

22.26-21 17x26 23.28-23 19x37 24.42x31 26x37 25.48-42 37x48
26.40-34 48x30 27.**35x4**. Zwart berustte op de 46^e zet in verlies.

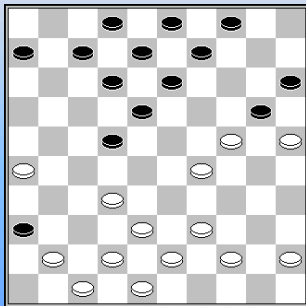

Berends,Geert - Geurts,Joop

NLD-chT Hoofdklasse B, 04-10-2014

23.30-25 ? En wit gaf na 13-19 op.

Weer een combinatie via de eigen damlijn want er zou volgen 13-19
25x23 15-20 29x15 4-10 15x4 3-9 4x13 **4x46**.

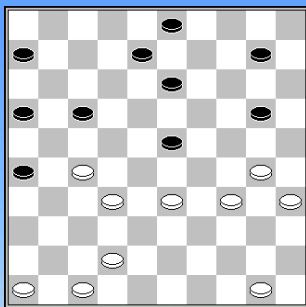

Hage,Toby - Rijgersberg,Sarah

NLD-chT Hoofdklasse B, 04-10-2014

Laatste zetten 31.48-42 11-17 ?

Geen moeilijke combinatie maar toch een diagram.

32.40-34 6-11 33.27-22 17x48 34.30-25 48x30 35.**35x4**
2-0 (0.28/0.01)

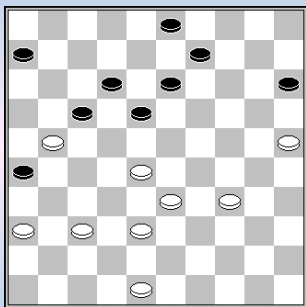

Machtelinck,Kevin - Maas,Wil

NLD-chT Hoofdklasse B, 04-10-2014

Diagramstand na 38.27-21 16x27 39.32x21. Zwart dreigt na 13-19 met
15-20 maar wordt nu simpel verrast: 40.37-31 26x37 41.34-29 17x26
42.29-23 18x29 43.**33x4** 26-31 44.36x27 37-41 45.27-21 41-47 ? **2-0**

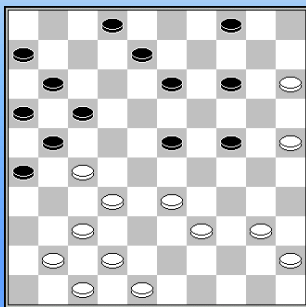

Groenendijk,Jan - Dusseldorp,van,Eric

NLD-chT Hoofdklasse B, 04-10-2014

Het jeugdige toptalent lokt na 33.46-41 9-13 ? uit.

34.37-31 **26x46** 35.42-38 46x28 36.33x22 21x34 37.40x29 17x28
38.25-20 16-21 39.20-14 21-27 40.14-10 8-13 41.29-24 11-16
42.24-20 6-11 43.10-5 27-32 44.20-14 13-18 45.14-9 4x13
46.15-10 28-33 47.10-4 33-39 48.5x46 39-44 49.46-23 **2-0**

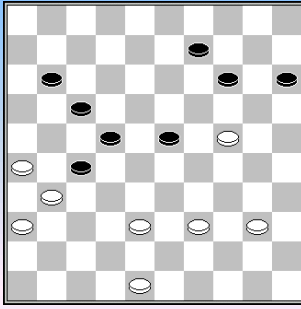

Martens, Jelmer - Verheul, Heike

NLD-chT Hoofdklasse B, 04-10-2014

41.30-24 ? 14-20 42.39-33 20x29 43.33x24 9-14 44.24-19 of? 27-32
45.38x29 **14x45 0-2**

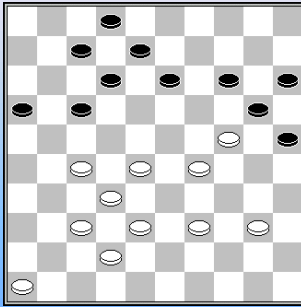

Bor, Willem - Kruijf, de, Matthias

NLD-chT Hoofdklasse B, 04-10-2014

Wit verspeelt een belangrijk tempo.

33.46-41 ? En nu volgde de bekende manoeuvre 14-19 34.40-35 19x30
35.35x24 17-22 36.27x9 8-13 37.9x18 **12x43** 38.38x49 20x29 waardoor
wit in een kritieke stelling verzeilde en na een achttal zetten verloor. **0-2**

Flits adviseert in diagramstand 33.40-35

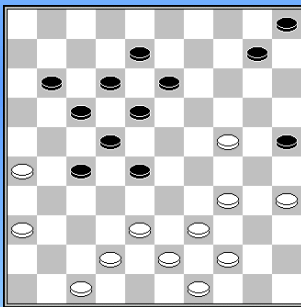

Jharap, Radjinder - Ballegooijen, van, Mari

NLD-chT Hoofdklasse B, 04-10-2014

34...3-8 lokt 35.34-30 ? 25x34 36.39x30 wit. Weer een bekende
combinatie via de eigen damlijn.

Na 13-19 wachtte wit de zet **28x50** niet af.

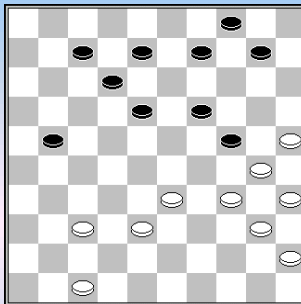

Tjon A Ong, Andrew - Riesenkamp, Jaap

NLD-chT Hoofdklasse B, 04-10-2014

38...21-26 ?? In deze ronde van de nationale competitie opvallend veel
combinaties via de eigen damlijn.

39.25-20 24x15 40.37-31 26x37 41.47-42 37x48 42.30-25 48x30

43. **35x11** 12-17 44.11x13 9x18 45.33-28 10-14 46.40-34 14-19

47.34-30 4-9 48.30-24 19x30 49.25x34 9-14 50.34-29 14-19

51.45-40 15-20 52.40-35 19-24 53.38-33 **2-0**

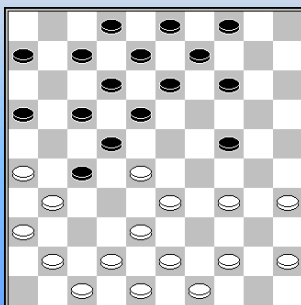

Dekker, Wim - Malobie, Frenny

NLD-chT 1e klasse A, 04-10-2014

17.37-31 ? 17-21 thematische combinatie met

18.28x17 (op 26x17 12x21 28x26 18-23 volgt dezelfde combinatie)18-23

19.31x22 24-29 20.33x24 13-18 21.22x13 **8x50** 22.17x8 2x13

23.26x17 50x11 **0-2**

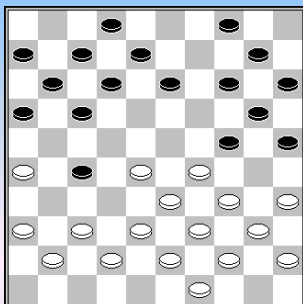

Rosendaal,Leo) - Evers,Rodier

NLD-chT 1e klasse A, 04-10-2014

Diagram stand 18.31x22 18x27.

Na 19.37-31 is 12-18 foutief i.v.m. 28-22 27x18 35-30 24x35 29-24 20x29 **34x1**

Partij : 19.37-31 17-22 20.28x17 12x21 21.31x22 14-19 22.26x17 13-18 23.22x13 11x22 24.13-9 4x13 25.34-30 25x23 26.33-28 23x32 27. **38x9 2-0**

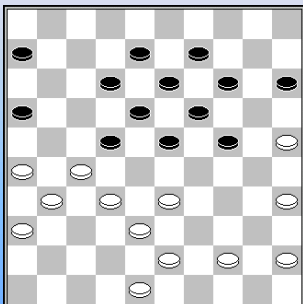

Dijk,van,Dennie - Beekman,Harry

NLD-chT 1e klasse A, 04-10-2014

33.44-39 Harry voelde zich niet op zijn gemak en kwam in een forcing terecht na 23-28 34.32x23 19x28 35.45-40 6-11 36.26-21 24-29 37.33x24 11-17 38.31-26 22x31 39.36x27 17-22 40.38-33 22x31 41.26x37 16x27 42.33x31 **2-0**

Flits denkt dat er met 33...23-29 te verdedigen is.

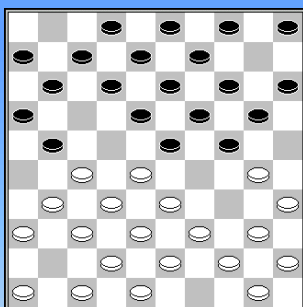

Bloem,Sjoerd - Dekker,Anne

NLD-chT 1e klasse A, 04-10-2014

9.31-26 ?? Ik vermoed dat de jeugd dit zetje al in de eerste zet leert. Opgemerkt: indien zwart aan zet zou zijn en 20-25 speelt volgt ook op identieke wijze schijfwinst.

9. ...24-29 10.26x17 11x31 11.36x27 29-34 ! 12.40x29 23x25

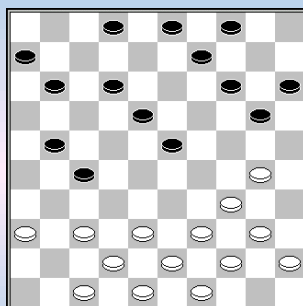

Veenstra,Rinus - Hoekstra,Alex

NLD-chT 1e klasse A, 04-10-2014

19.35-30 ! Lukt 10-14 uit – **diagram** –

20.37-31 9-13 werkt mee aan de combinatie. 21.31x22 18x27 22.30-24 20x29 23.36-31 27x36 24.47-41 36x47 25.42-37 47x33 26. **39x26 2-0**

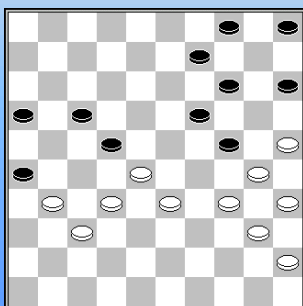

Malahé,Pertap - Ottink,Alfons

NLD-chT 1e klasse B, 04-10-2014

36....18-22 37.32-27 ? De enige zet die niet gespeeld mag worden.

37...5-10 38.27x18 19-23 39.18x20 15x24 40.30x19 **14x41** 41.31-27 17-21 42.27-22 21-27 43.22x31 26x37 44.33-28 41-47 45.28-22 9-13 **0-2**

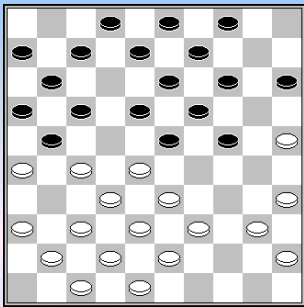

Mentink,Jonathan - Schunselaar,Peter

NLD-chT 1e klasse C, 04-10-2014

Na 36-31 speelt zwart 17-22. Wit wilde dat omzeilen met 17.37-31 ? Waarmee hij de lijn naar 46 open zet.

17. ...24-29 18.33x24 19x30 19.28x10 13-19 20.35x22 **17x46**
21.26x17 11x22 22.27x18 46x5 23.39-33 15-20 **0-2** (0.58/0.59)

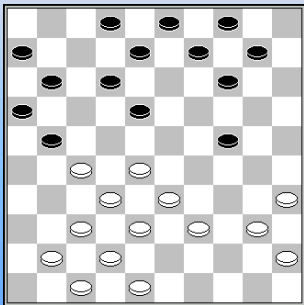

Kumbi,Julien - Kool,Martijn

NLD-chT 1e klasse C, 04-10-2014

20...9-13 ? Nu een variatie op de Coup Royal. 21.27-22 18x27
22.37-31 27x36 23.32-27 21x34 24.**40x7** 8-12 25.7x18 2-8 26.45-40 4-9
27.40-34 16-21 28.34-29 11-17 29.29-23 (verhinderd 8-13)6-11
30.35-30 21-26 31.30-24 17-21 32.24-19 9-13 33.18x9 3x14
34.41-37 11-17 35.33-29 17-22 36.28x17 21x12 37.29-24 **2-0**

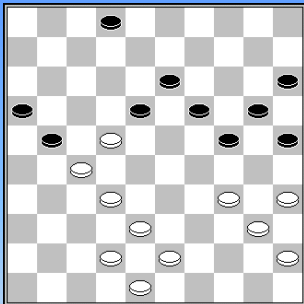

Lubberink,Gerco - Nijborg,Garnt

NLD-chT 2e klasse A, 04-10-2014

Flits vindt in diagramstand 24-30 gewonnen maar zwart speelde passief 38... 2-7 ?

39.32-28 21x23 40.42-37 18x27 41.34-30 25x34 42.**40x9** **2-0**

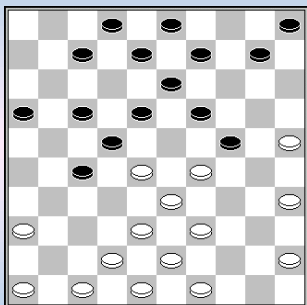

Dijkstra,Pieter - Veenstra Sr.,Steven

NLD-chT 2e klasse A, 04-10-2014

23.34-29 Zwart had hier de twee om twee met 7-12 moeten spelen. Maar hij is onbewust van het gevaar 23. ...10-15 ?

24.29x20 15x24 25.38-32 27x29 26.28-23 19x28 27.39-33 28x39 28.**43x1**.
Zwart gaf op de 46^e zet op.

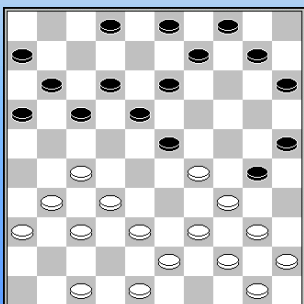

Thimister,John) - Vries,de,Pieter) [HEE]

NLD-chT 2e klasse A, 04-10-2014

17.42-37 **diagram** 8-12 ??
18.27-22 17x28 19.29-24 30x19 20.34-30 25x34 21.40x29 23x34
22.**32x5** **2-0**

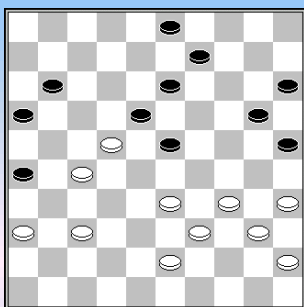

Riddersma,Wim - Galliard,Jacques

NLD-chT 2e klasse A, 04-10-2014

36... 19-23 !!

37.37-31 ? 26x37 38.27-21 16x27! 39.22x42 23-29 40.34x12 25-30
41.35x24 **20x49**

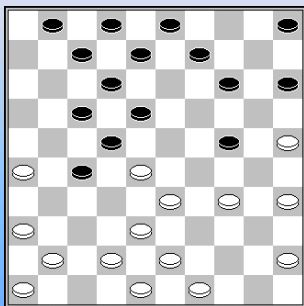

Lugthart,Bart) - Klaseboer,Gerrit

NLD-chT 2e klasse B, 04-10-2014

24.45-40 ??

17-21 25.26x17(op 28x17,27-32 xx 24-30 35x24 14-20) 12x21 26.28x26
27-32 27.38x27 24-30 28.35x24 14-20 29.25x14 **9x47** 30.41-37 47-33
31.40-35 33-6 32.35-30 7-11 33.26-21 1-7 34.21-16 6-1 **0-2** (0.21/0.42)

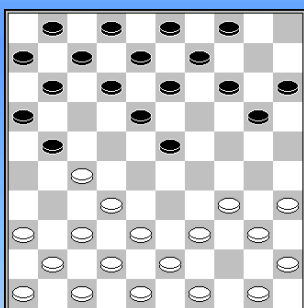

Bosch,van den,Mees) - Jong,de,Dick

NLD-chT 2e klasse D, 04-10-2014

7...10-14 ? Zwart trapt naïef in het zetje van **Lochtenberg**.
Wit kent zijn klassiekers en wint met een tweede combinatie.

8.27-22 18x27 9.36-31 27x36 10.32-27 21x32 11.**37x10** 9-14 12.10x19
13x24 13.34-30 3-9 14.30x19 4-10 15.35-30 20-25 16.41-37 25x34
17.40x29 12-18 18.19-13 8x19 19.29-23 19x28 20.37-31 36x27 21.38-32
28x37 22.**42x4** 7-12 23.4-31 11-17 24.31-37 **2-0**

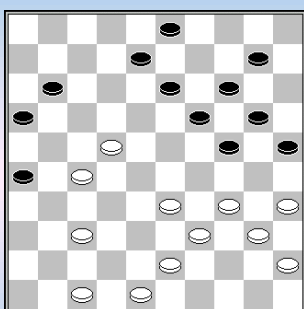

Lommers,Jan - Verhaar,Aat

NLD-chT 2e klasse D, 04-10-2014

31... 10-15 ?

32.37-31 26x37 33.47-41 37x46 34.33-28 46x23 35.34-30 25x34
36.**40x9** **0-2**

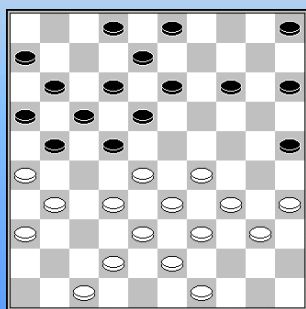

Poorte,voor de,Gijs - Jansen,Ivar

NLD-chT 2e klasse E, 04-10-2014

23...20-25 ??

24.29-23 18x29 25.33x24 22x44 26.24-20 15x24 27.43-39 44x33
28.**38x7** **2-0**

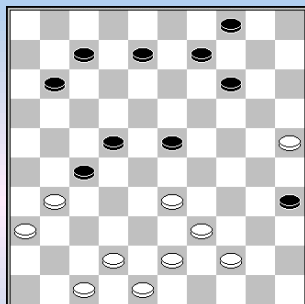
**Georgiev, Alexander - Keetman, Stef**

NLD-chT Ereklasse, 18-10-2014

Na geniepig 31.49-44 !! Loopt zwart in de val met 19-23 ?? 29x18 12x23.
Zie **diagram** stand.

33.33-28 !! Uit.

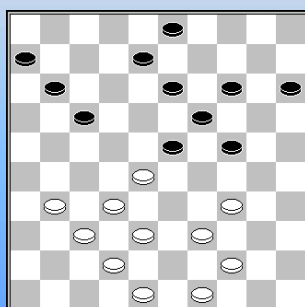
**Bhawanibhiek, Roep - Hilberink, Herman**

NLD-chT Ereklasse, 18-10-2014

31...18-23 Standaard combinatie.
32.28-22 17x28 33.34-30 24x35 34.44-40 35x33 35.**38x20** 15x24
36.32x14 **2-0**

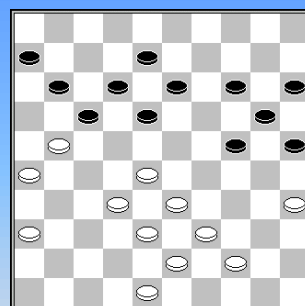
**Derkx, Boudewijn - Sipma, Wouter**

NLD-chT Ereklasse, 18-10-2014

31...9-14 ? Vanuit diagram stand verloor Wouter via een toch niet te moeilijke forcing 32.28-23 18x29 33.21-16 13-18 34.16x7 12x1
35.26-21 17x26 36.36-31 26x28 37.**33x2**

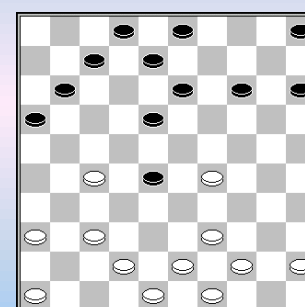
**Eggens, Bé - Meulenbeld, Mattijs**

NLD-chT Hoofdklasse A, 18-10-2014

23...3-9 ? Weer via de (eigen) damlijn

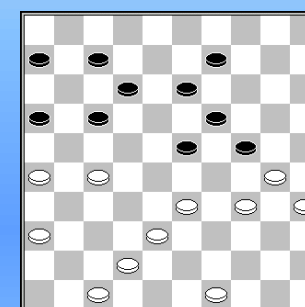
24.27-21 ! **2-0****Zweerink, Jochem - Dijk, van, Johan**

NLD-chT Hoofdklasse A, 18-10-2014

Wit staat al een schijf voor.

36.31-27. Speelt op de eindslag 35x4 en dat lukte na 12-18 door
37.26-21 17x26 38.27-22 18x27 39.33-29 24x33 40.38x18 13x22
41.36-31 26x48 42.30-25 48x30 43.**35x4 2-0**

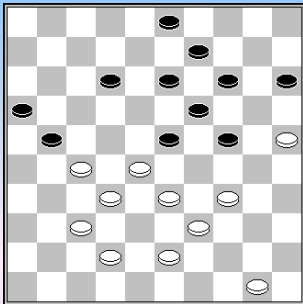

Hendriks, Melvin - Twiest, Edwin

NLD-chT Hoofdklasse A, 18-10-2014

33...15-20 Met deze voor het oog vreemde zet bereid Edwin een forcing voor met een dubbel offer. Dat kom je maar slechts weinig tegen.

34.50-44 23-29 35.34x23 24-30 36.25x34 13-18 ! **0-2**

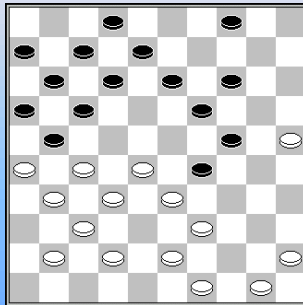

Hoeve, Jan-Willem - Sekongo, Leopold

NLD-chT Hoofdklasse A, 18-10-2014

Na 24... 23-29 ? had Jan Willem zijn sterke tegenstander beet.

25.25-20 29x36 26.20x18 12x23 27.28-22 17x28 28.26x17 11x22
29.27x20 36x38 30.**43x14** en na een 9-tal zetten gaf zwart op.

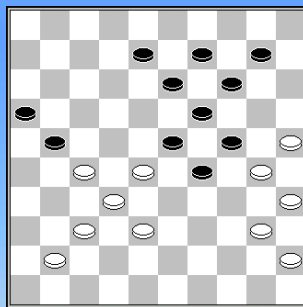

Entken, Ron - Schaafsma, René

NLD-chT Hoofdklasse B, 18-10-2014

36.42-38 ?? Niet zo moeilijk meer voor zwart met een dubbele meerslag.
36.....29-34 37.40x20 19-24 38.20x18 **13x22**

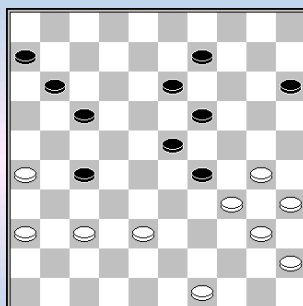

Kroes, Huub - Dijk, van, Martin [IJM]

NLD-chT 1e klasse B, 18-10-2014

36.42-37 ? 27-31 37.36x27 29-33 38.38x18 **13x42** 39.34-29 42-47
0-2

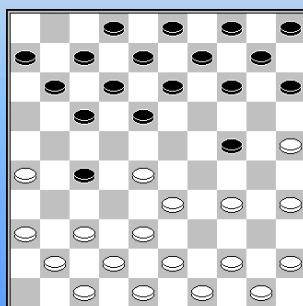

Ngawikromo, Quincy - Stam, Eef

NLD-chT 1e klasse C, 18-10-2014

Wit 's angstige spel wordt na 10.40-34 afgestraft met op termijn een schijf winst door: 10. ... 27-32 11.38x27 18-22 12.27x18 12x32 13.37x28 17-21
14. 26x17 11x22 15.28x17 24-30 16.35x24 14-20 17.25x14 10x28

Winst op de 46^e zet.

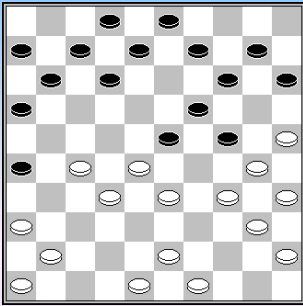

Modderman,Johnny - Vries,de,Jannes) [DEW]

NLD-chT 2e klasse A, 18-10-2014

20...21-26 ? Nu de lichte vorm van een bekende combinatie.

21.25-20 14x25 22.27-21 16x29 23.49-44 23x32 24.**34x5** 25x34
25.40x20 15x24 26.5x37

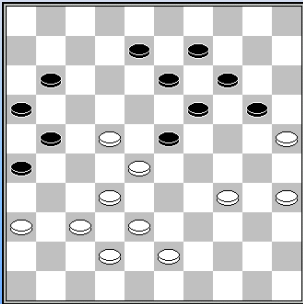

Steenbergen,Ab - Darwinkel,Cor

NLD-chT 2e klasse B, 18-10-2014

38....7-11 ? De eindslag 35x4 blijft slachtoffers eisen.

39.22-17 11x33 40.38x18 13x22 41.37-31 26x30 42.**35x4** 21-27
43.32x21 16x27 44.4-15 8-13 45.15x21 22-28 46.21-17 **2-0**

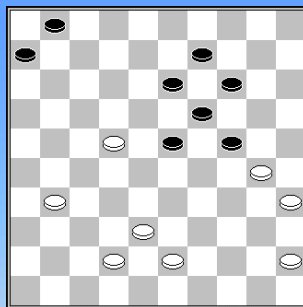

Stunnenberg,Willem - Otto,Dimitri

NLD-chT 2e klasse C, 18-10-2014

Na 41...14-20 ? Kan wit opgeven na 42.30-25 9-14 43.35-30 24x35
44.45-40 35x44 45.43-39 **2-0**

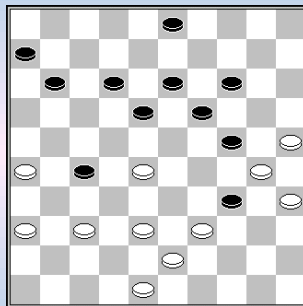

Parbho,Siegfried - Tol,van der,Patrick

NLD-chT 2e klasse C, 18-10-2014

Na 40.33-28 ? weer een variatie op de Coup Royal.

40. ...27-31 41.36x27 14-20 42.25x23 18x29 43.30x17 **11x44**
44.28-22 44-50 **0-2**

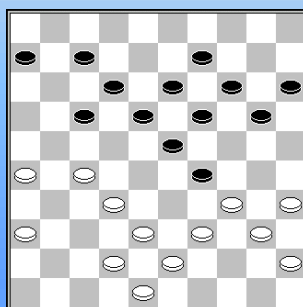

Bihari,Kumar - Heersping,Henk

NLD-chT 2e klasse C, 18-10-2014

In deze stand is de zetcontrole niet nodig maar wel na de zwakke ruil
30...18-22 31.27x18 13x22 maar nu is het te laat.

32.26-21 17x26 33.36-31 26x28 34.39-33 28x30 35.**35x4** 12-18
36.40-34 29x40 37.45x34 20-24 38.38-33 14-20 39.34-29 23x34
40.33-28 **2-0**

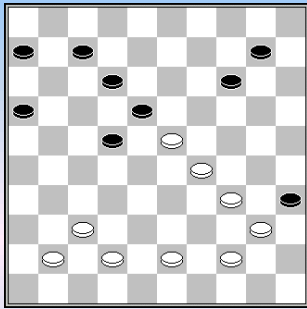

Groenendijk,Ruben - Haan,den,René

NLD-chT 2e klasse D, 18-10-2014

36...17-22 ?

37.34-30 35x33 38.43-39 18x29 39.**39x8** 2-0

- - - - - o - O - o - - - - -



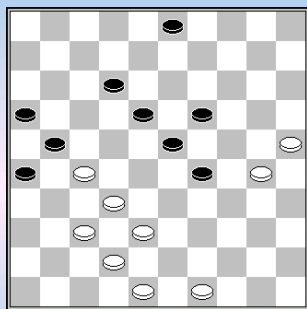

-----o-O-o-----

**Aalberts, Bert - Adiatu Adesoji, Ibrahim**

NLD-chT Ereklasse, 01-11-2014

Diagramstand na 41.35-30 8-12 ?? Verwacht je niet in ereklasse

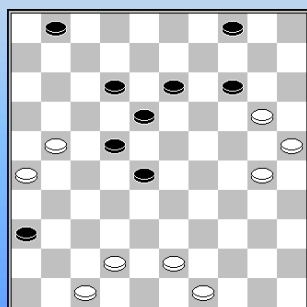
42.37-31 26x28 43.30-24 21x43 44. **24x24** 16-21 45.49x38 21-27 46.25-20
3-9 47.20-15 **2-0** Een cirkelslag.**Hollander, Bastiaan - Nagel, Sietse**

NLD-chT Hoofdklasse A, 01-11-2014

40.24-20 diagram stand 4-10 ? 41.20x9 13x4

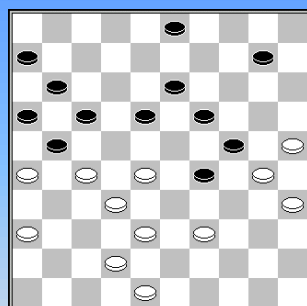
42.47-41 36x38 43.43x23 18x29 44.30-24 29x20 45. **25x5** **2-0****Tuik, Piet - Graag, de, Leonie**

NLD-chT Hoofdklasse A, 01-11-2014

34... 23-29 ?

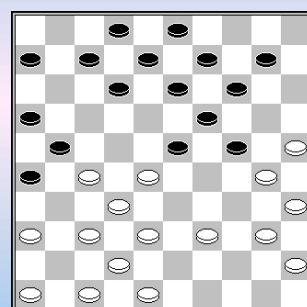
35.27-22 18x27 36.28-23 19x37 37.30x8 3x12 38.42x22 17x28
39.26x8 **2-0****Koops, Lambert-Jan - Schoo, Jon**

NLD-chT Hoofdklasse A, 01-11-2014

20... 17-21 ? Erg bekend maar toch...

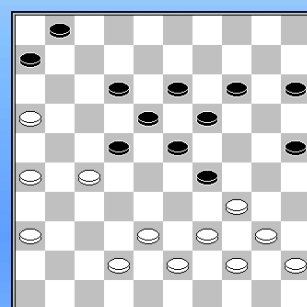
21.37-31 26x37 22.32x41 23x34 23.40x20 21x32 24.20-15 12-18
25.15x4 8-12 26.42-37 18-23 27.37x28 23x32 28.30-24 19x30
29.35x24 32-38 30.48-42 38-43 31.25-20 14x25 32.24-19 13x24
33.4x48**Smeenk, Ben - Palmans, Zainal**

NLD-chT Hoofdklasse A, 01-11-2014

34... 17-22 ! Deze zet wordt beloond. 35.38-32 22x31 36.36x27 6-11
37.16x7 18-22 38.27x20 25x14 39.7x18 23x12 40.34x23 **19x48** **0-2**

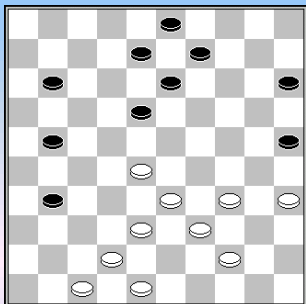

Groenendijk, Jan - Ritmeester, Gerrit
 NLD-chT Hoofdklasse B, 01-11-2014

32... 6-11 ?? **Diagram**
 33.34-30 25x23 34.33-28 23x32 35.42-37 31x42 36. **47x7**

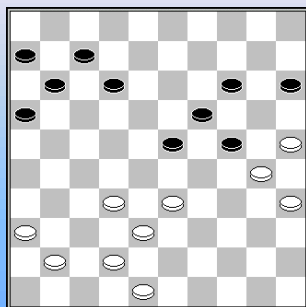

Kist, Harm - Beltman, Johan
 NLD-chT 1e klasse A, 01-11-2014

33... 23-28 ? 34.33x22 Ik weet niet of wit zeker van de winst was. Wel dat zwart de stand na de combinatie niet als 'beeld' voor zich had.

34... 14-20 35.25x23 12-17 36.30x19 **17x46** 37.38-32 46x28
 38.23x32 7-12 39.19-14 11-17 40.14-9 12-18 41.9-3 **2-0**

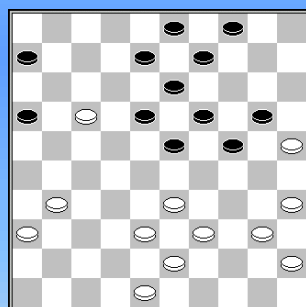

Ringnalda, Bouwe - Jonker, Bart
 NLD-chT 1e klasse A, 01-11-2014

29.30-25 ?? 18-22 30.17x28 (25x14 22x11 **+1**) 23x32 31.25x23 8-12
 32.38x27 24-30 33.35x24 13-19 34.23x14 **9x49**

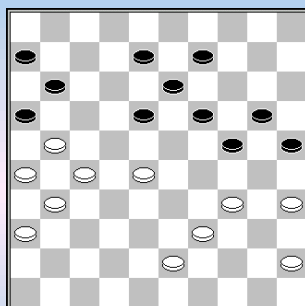

Vossen, van der, Huib - Vlooswijk, Wim
 NLD-chT 1e klasse B, 01-11-2014

38.33-28 ? 18-22 39.28x17 11x22 40.27x18 16x27! 41.31x22 19-23
 42.18x29 24x44 **0-2**

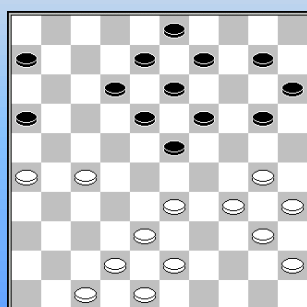

Kooter, de, Ruud - Dee, van, Hein
 NLD-chT 1e klasse B, 01-11-2014

24... 5-10 ??
 25.27-21 16x27 26.33-28 23x32 27.43-39 32x43 28.30-24 20x29
 29. **34x5** 43x34 30.40x29 **2-0**

Een brugschijf - combinatie.

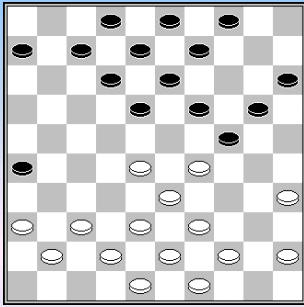

Sleutel,Conall - Velzen,van,Gerard
NLD-chT 1e klasse B, 01-11-2014

22.32-28 ?? 26-31 ! (op 37x26 volgt 18-23 24-30)

Partij: 23.36x27 18-23 24.29x18 12x21 +1
Op de 41^e zet gaf wit op.

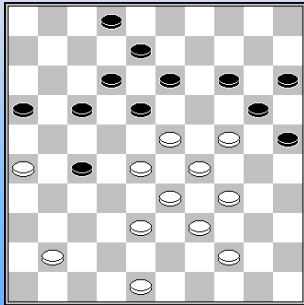

Harder,de,Bertus - Kuipers,Timo
NLD-chT 1e klasse B, 01-11-2014

36.43-39 ??

17-22 37.28x17 12x21 38.23x3 13-18 39.26x17 27-32 40.38x27 18-23
41.29x18 **20x49** 42.3x20 49x36 **0-2**

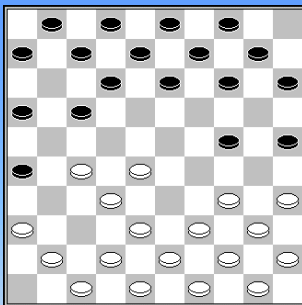

Drie,van,Krijn - Denissen,Franklin
NLD-chT 1e klasse C, 01-11-2014

Openingszetje 11.37-32 ?

11. ...16-21 12.27x16 17-22 13.28x17 12x21 14.16x27 24-29
15.34x23 25-30 16.35x24 13-19 17.24x13 **8x46**

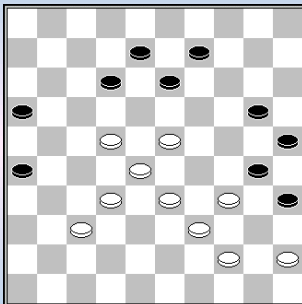

Nagels,Leo - Rijk,Cees

NLD-chT 1e klasse C, 01-11-2014

40.42-37 ??

40. ...13-19 41.23x3 12-17 42.3x21 **16x49**

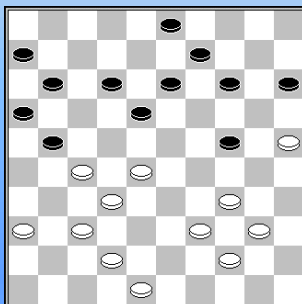

Rozema,Sietze - Faber,Evert

NLD-chT 2e klasse A, 01-11-2014

32.38-32 17-21 ??

33.34-29 24x31 34.37x10 15x4 Deze één - zetter komt vaker voor met
schijf 6 op 8. Daarom toch maar een diagram.

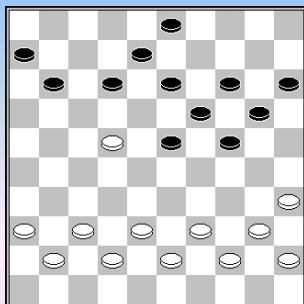

Greven, Geert - Honderd, Bert
NLD-chT 2e klasse A, 01-11-2014

27.48-43 ?? In deze al verloren stand komt de principe combinatie met
37. ...12-17 28.38-33 17x28 29.33x22 23-28 30.22x33 24-30
31.35x24 **20x47**

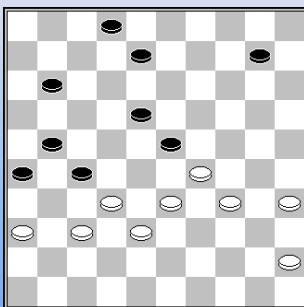

Uilhoorn, Ferdi - Wiele, van der, Vince
NLD-chT 2e klasse C, 01-11-2014

40.33-28 ??
40. ...11-16 41.28x19 26-31 42.37x17 8-12 43.32x21 16x27
44.17x8 **2x42 0-2**

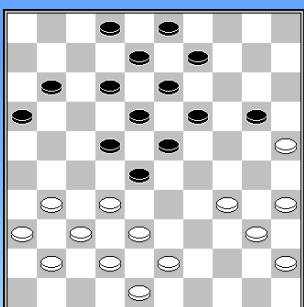

Timmer, Henk - Weistra, Machiel
NLD-chT 2e klasse C, 01-11-2014

27...15-20 ?? 28.25x14 19x10 29.34-29 23x34 30.32x23 18x29
31.43-39 34x32 32. **37x6**

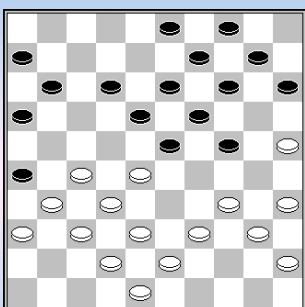

Martens, Jules - Nederlof, Martin
NLD-chT 2e klasse E, 01-11-2014

23.30-25 **diagram** Na 23-29 ? 24.34x23 18x29 komt de combinatie
25.27-21 16x27 26.32x21 26x17 27.25-20 14x25 28.28-22 17x28
29.39-33 28x39 30. **43x5**

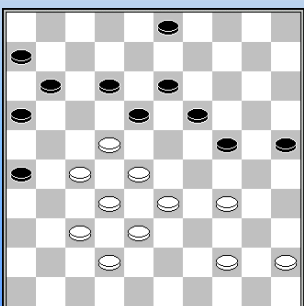

Rooij, de, Leen - Zandvoort, van, Antoine
NLD-chT 2e klasse E, 01-11-2014

39.50-44 Zwart nam de zelfmoord - combinatie 19-23 40.28x17 24-30
41.22x13 30x50 42.27-22 50x28 **2-0**

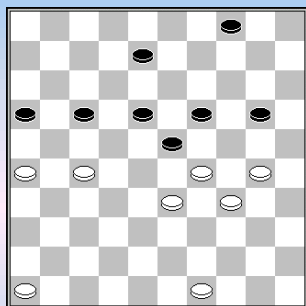
**IJzendoorn, van, Martijn - Sakidin, Ramon**

NLD-chT Ereklasse, 15-11-2014

41... 17-22 ?

42.26-21 22x31 43.33-28 16x27 44.30-25 23x32 45.**25x3** 4-10
46.3-26 32-37 47.29-23 10-14 48.34-29 14-20 49.23-19 **2-0**

Een achterloop - Napoleon

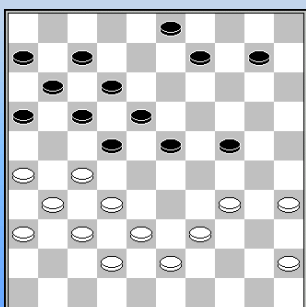
**Krol, van de, Teun - Baya, Luc**

NLD-chT Ereklasse, 15-11-2014

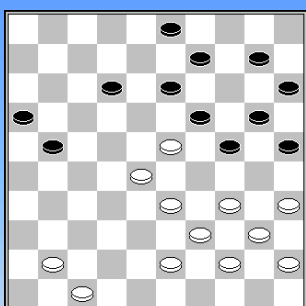
35.39-33 ? Een standaard zetje op ereklasse niveau!
35. ...16-21 ! 36.27x16 23-28 **0-2****Bitter, Alex - Trofimov, Ivan**

NLD-chT Ereklasse, 15-11-2014

38.29-23 Zou Alex echt gedacht hebben dat zwart hier 10-14 ? zou spelen ? Zwart wikkelt af met een overmachtseindspel.

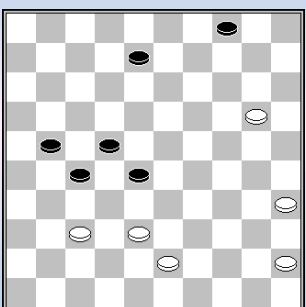
38...21-26 39.23x5 24-30 40.35x24 **20x49** 41.28-22 12-18 42.5-19 18x27
43.19x2 49-32 44.41-36 32-5 45.36-31 27x36 46.34-29 3-8 47.2x4 16-21
0-2**Capelle, Johan) - Shvartsman, Alexander**

NLD-chT Ereklasse, 15-11-2014

41... 18-22 42.20-14 ??

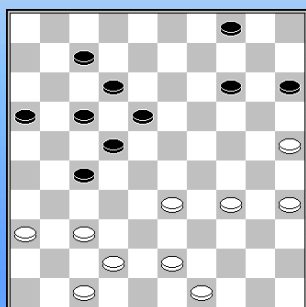
42. ...4-10 43.14x5 28-33 44.38x29 22-28 45.5x32 27x49 46.35-30 49-38
47.29-23 38-15 48.37-31 8-13 49.30-25 15-10 **0-2****Heun, van, Peter - Keetman, Stef**

NLD-chT Ereklasse, 15-11-2014

35.37-31 ??

35. ...14-20 36.25x14 4-10 37.14x5 18-23 38.5x21 **17x28** 39.34-29 12-18
40.35-30 16-21 41.30-24 21-27 42.49-43 18-23 43.29x18 22x13
44.43-39 7-12 45.47-42 27-32 46.42-37 32x41 47.36x47 12-18
48.47-41 28-32 **0-2**

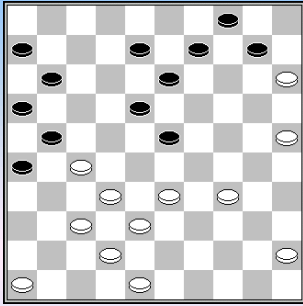

Gortel, van, Martijn - Hierden, van, Erwin

NLD-chT Ereklasse, 15-11-2014

31... 11-17 ? Ook provinciale spelers zullen van dit buitenkansje profiteren.
32.34-29 23x34 33.27-22 17x39 34.38-33 39x28 35. **32x5** 2-0

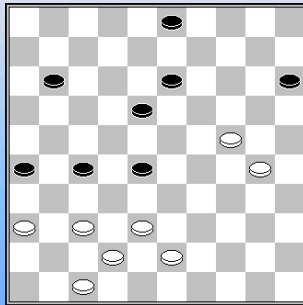

Kok, Ed - Lemmen, Jasper

NLD-chT Ereklasse, 15-11-2014

38.35-30 ? Zelfde opmerking vorig diagram.
38. ...8-32 39.37x28 13-19 40.24x31 **26x39** 41.36-31 39-44
42.31-27 44-49 43.38-32 49-35 44.30-25 35-13 45.28-22 3-8
46.47-41 8-12 47.41-36 12-18 **0-2**

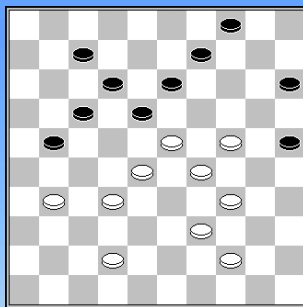

Twilhaar, Rik - Laan, van der, Hans

NLD-chT Hoofdklasse A, 15-11-2014

39... 21-26 ?? Weer een zetje van slechts één zet diep !!
40.28-22 ! 26x30 41.22x2 30-35 42.2x19 12-17 43.19-32 15-20
44.39-33 9-13 45.34-30 25x23 46.32x21 **2-0**

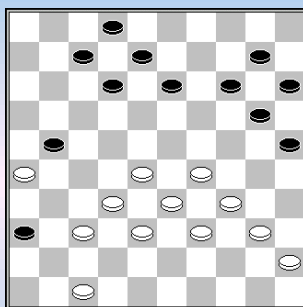

Koster, Antoine - Ringnalda, Bouwe

NLD-chT 1e klasse A, 15-11-2014

33... 16-21 ?
34.26x17 12x21 35.37-31 36x27 36.28-22 27x18 37.29-24 20x29
38. **34x1** **2-0**

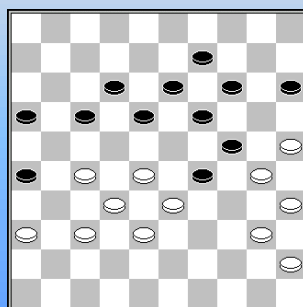

Kamminga, Henk - Dijkstra, Arend

NLD-chT 1e klasse A, 15-11-2014

39... 23-29 ? Vergeet de standaard slag naar 43.
40.28-23 19x39 41.30x8 12x3 **2-0**

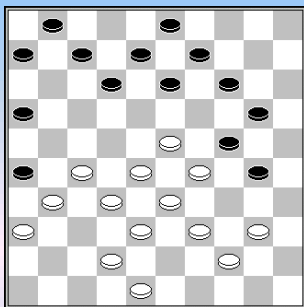

Posthumus, Katrinus - Lenthe, van, Alfred

NLD-chT 1e klasse A, 15-11-2014

27... 21-26 28.40-34 ?? Zou de witspeler gedacht hebben zijn tegenstander op te rollen? Partij:

28. ...26x37 29.34x25 13-18 30.42x31 24-30 31.25x34 20-24 32.29x20 **18x49** 33.20-15 49-35 34.27-21 16x27 35.31x22 8-13 36.33-29 **0-2**

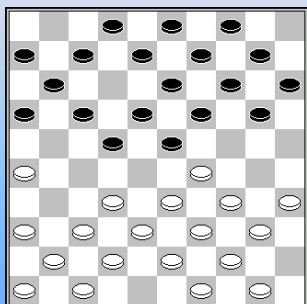

Stolwijk, Stefan - Bronstring, Evert

NLD-chT 1e klasse B, 15-11-2014

Weer een bekende combinatie in de opening.
9.31-26 12-17 ?? **diagram**
10.26-21 op 17x26, 32-28,29-24 en dam op 1.

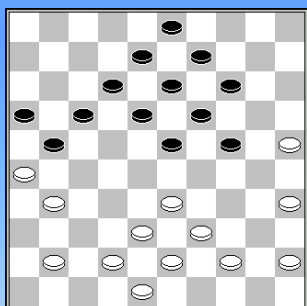

Dee, van, Hein - Buuren, van, Stella

NLD-chT 1e klasse B, 15-11-2014

36.36-31 ??
17-22 37.26x28 23x32 38.38x27 14-20 39.25x23 **18x36** 40.27-21 16x27
41.31x22 24-29 **0-2**

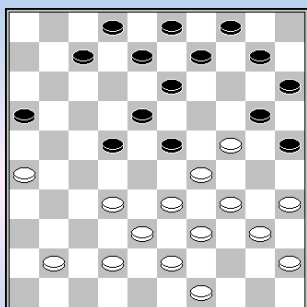

Wijk, van, Cock - Graas, Barbara

NLD-chT 1e klasse B, 15-11-2014

22... 17-22 ?
23.33-28 22x44 24.43-39 44x33 25.32-28 23x43 26.29x38 20x29
27. **34x1** 43x32 28.35-30 25x34 29.40x29
Zwart gaf bij de 46^e zet op.

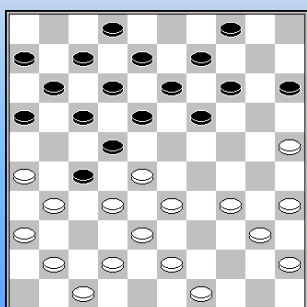

Verheggen, Dré - Martens, Gerard

NLD-chT 1e klasse C, 15-11-2014

19.37-32 ??
18-23 20.32x21 23x32 21.38x18 16x27 **0-2**

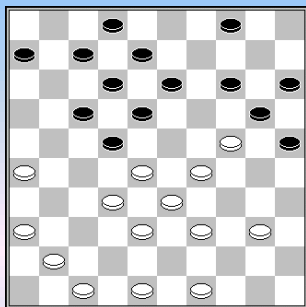

Walraven,Aart - Verton,Bert

NLD-chT 1e klasse C, 15-11-2014

24.45-40 ? Zwart verzuimde de combinatie 25-30,22-27,17-22,18-22
20-24, **12x45**.

Hij speelde 24...4-10 25.47-42 14-19 ? 26.41-37 19x30 27.26-21 17x26
28.28x17 12x21 29.39-34 30x28 30. **32x1**. **2-0**
Sta je met zwart eerst gewonnen.....

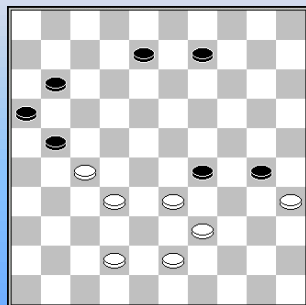

Beeck,van,Jan - Noordennen,van,Peter

NLD-chT 1e klasse C, 15-11-2014

47...24-29 en wit gaf op ... **0-2**
Gezien datum in stemming Sinterklaas.
Volgend diagram zelfde pak

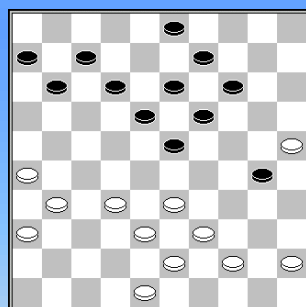

Jager,de,Fien - Bomgaars,Hans

NLD-chT 1e klasse C, 15-11-2014

29...24-30 ?? **0-2**
Niet altijd krijg je 'zo maar' en schijf cadeau. Wit wil dat niet en geeft
impulsief op.

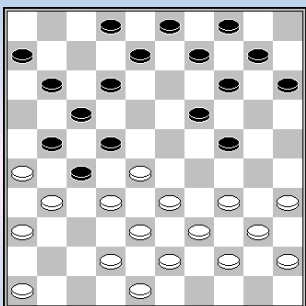

Wijngaarden,van,Dave - Kerkhofs,Jan

NLD-chT 1e klasse C, 15-11-2014

20.46-41 ??
20. ...24-29 21.33x13 22x33 22.39x28 8x19 23.31x22 19-23
24.28x19 **17x46** 25.26x8 2x24 **0-2**

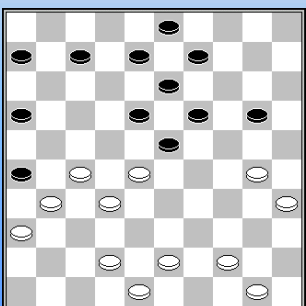

Groot,Henk (SNA) - Schockman,Ton

NLD-chT 2e klasse C, 15-11-2014

30...21-26 Onder het motto "achter lopen is gevaarlijk".
31.30-25 26x37 32.32x41 23x21 33. **25x1** **2-0**

Een achterloop - Napoleon.

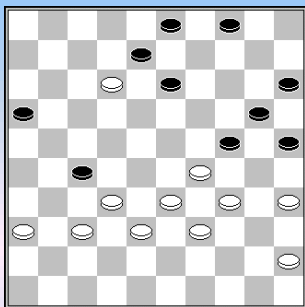

Klashorst, van de, Rob - Lammers, Wim
 NLD-chT 2e klasse C, 15-11-2014

38.28-23 Zwart lijkt geen fouten te kunnen maken maar het lukt wel met
 38. ...21-27 39.23x12 Zie **diagram 2-0**

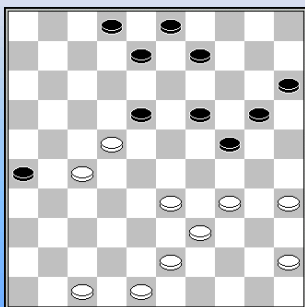

Koullen, Darja - Jansen, Stephan
 NLD-chT 2e klasse E, 15-11-2014

36.28-22 ?
 36. ...9-14 37.22x13 24-30 38.34x25 8-12 39.13x24 **20x49 0-2**

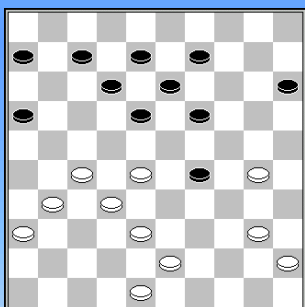

Blom, Theo - Holtman, Leo
 NLD-chT 2e klasse E, 15-11-2014

33.44-40 ?? Beter is 45-40. Ook dan verhindert wit 19-23 gevolgd door
 27-21. Maar wie een graf graaft valt er zelf in.

33...16-21 ! 34.27x16 19-23 35.28x19 **13x44** 36.45-40 44x35
 37.43-39 9-13 38.32-28 **0-2**

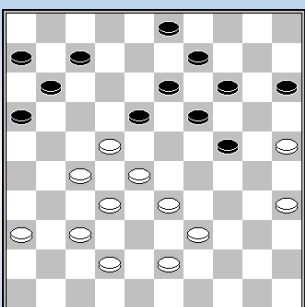

Lamers, Jos - Velraeds, Harry
 NLD-chT 2e klasse E, 15-11-2014

34.43-38 ?? Speelbaar is 42-28. Nu volgt een standaard combinatie

34. ...16-21 35.27x16 18x27 36.32x21 24-29 37.33x24 19x30
 38.25x34 7-12 39.16x18 **13x44** 40.37-32 44-50 41.32-27 50-45
 42.34-30 45-12 43.21-16 12-1 **0-2**

----- o - O - o -----

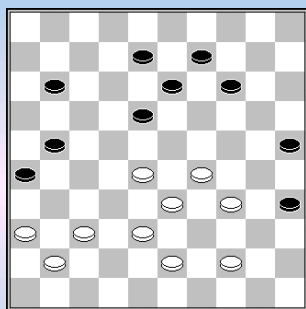
**Bulatov,Alexander - Barkel,Marino**

NLD-chT Ereklasse, 29-11-2014

Diagram 40...14-19 ??? Zelfs een topper Marino overkomt het !!
41.34-30 **2-0**

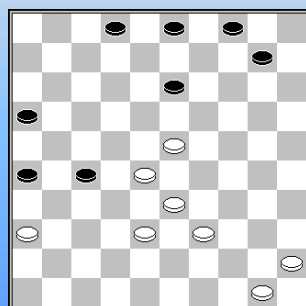
**Lagoda,Yuriy - Lammers,Arwin**

NLD-chT Ereklasse, 29-11-2014

35.43-39 DiagramWederom het zetje van **Weiss** op dit niveau !?!

35. ...2-8 ? 36.23-19 13x24 37.28-22 27x18 38.36-31 26x37 39.38-32
37x28 40.**33x2** 16-21 41.2x35 21-26 42.35-19 10-15 43.19-37

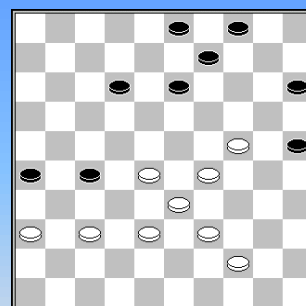
**Mooser,Richard - Dekimpe,Jens**

NLD-chT Ereklasse, 29-11-2014

Weer een **Weiss** - variatie:

Diagram 45.44-40 12-17 ???

46.37-31 26x37 47.28-22 (op 27x18 doorbraak na veld 11) 17x28
48.33x42 **2-0**

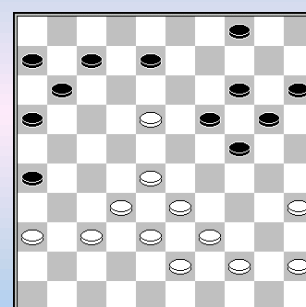
**Leijenaar,Klaas Hendrik - Knipper,Marcel**

NLD-chT Hoofdklasse A, 29-11-2014

34... 8-12 ??

35.28-23 19x28 36.33x22 12x23 37.22-17 11x22 38.32-27 22x33
39.**39x10** 16-21 40.10-5 21-27 41.43-38 26-31 42.5-32 20-25
43.32x30 25x34 44.36x27 **2-0**

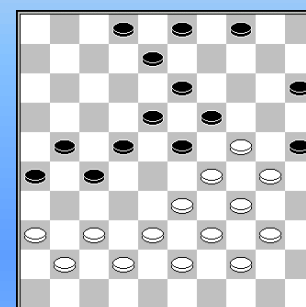
**Schaafsma,René)- Berg,van den,Guido**

NLD-chT Hoofdklasse B, 29-11-2014

32.33-28 Ik neem aan dat wit al verloren staat maar zwart maakt het nu elegant uit.

32. ...22x33 33.39x28 23x32 34.37x28 15-20 35.24x15 4-10
36.15x4 19-23 37.28x19 13x35 38.4x31 **26x50 0-2**

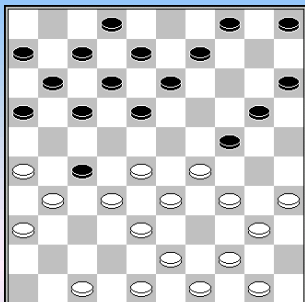

Machtelinck, Kevin - Rijke, de, Roland)

NLD-chT Hoofdklasse B, 29-11-2014

16.39-34 22-27 ? 17.31x22 18x27 18.32x21 16x27 19.28-22 17x30
20.40-34 24x42 21. **34x3** **2-0**

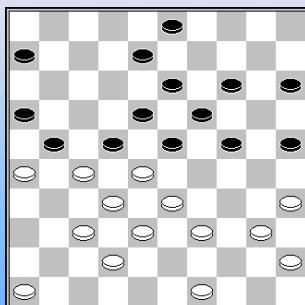

Joosten, Dirk - Banarsi, Radijnder

NLD-chT Hoofdklasse B, 29-11-2014

32... 43-39 17-22 ?? de komende Royal zie je steeds weer terug
33.28x17 21x12 34.27-22 18x27 35.32x21 16x27 36.33-28 23x34
37. **40x7** **2-0**

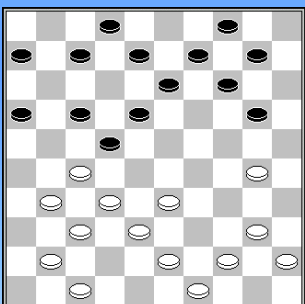

Eijk, van, Rob - Entken, Ron

NLD-chT Hoofdklasse B, 29-11-2014

22... 12-17 ??? Drie vraagtekens.
23.27-21 16x36 24.37-31 36x27 25. **32x3** **2-0**

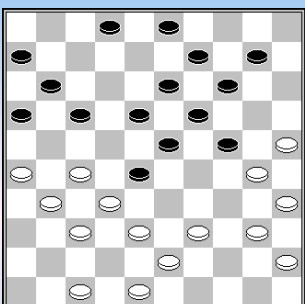

Bruin, de, Gideon - Dekker, Johan Teake

NLD-chT 1e klasse A, 29-11-2014

25...22-28 ?? Jan Taeke 2^e topscorerslijst met 18 uit 11 ging hier wel lelijk
in de fout.

26.27-22 ! En zonder 25-20 af te wachten gaf hij op.

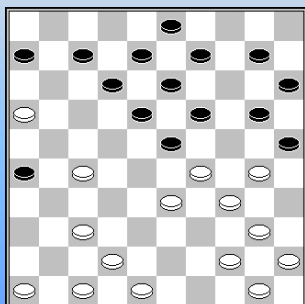

Vries, de, Wopke [DAR] - Strooper, Cees

NLD-chT 1e klasse A, 29-11-2014

22... 14-20 ? Hier werd Cees volkomen verrast door

23.16-11 6x17 (op 24.7x16 25.33-28 23x21 26.29x24) en nu
24.30-24 19x28 25.40-35 23x34 26.27-22 18x27 27.37-32 28x37
28. **42x2**

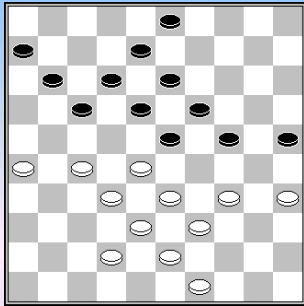

Weer een eenvoudige standaard doorbraak.

Waard,de,Harry - Doller,Sipke
NLD-chT 1e klasse A, 29-11-2014

34.48-43 17-22 35.28x17 11x31 36.26x37 24-29 37.33x24 19x30
38.35x24 23-28 39.32x23 18x40 40.38-33 40-45 41.49-44 45-50
42.44-40 12-18 **0-2**

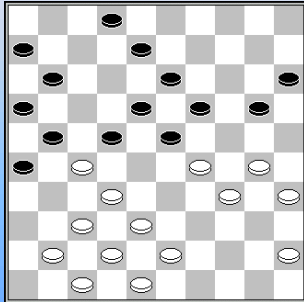

Heerema,Gabriël - Stuger,Frits
NLD-chT 1e klasse A, 29-11-2014

Wit mist na 17-22 eenvoudige winst met 45-40,29-24,32-28 maar wint daarna alsnog via een lange variant.

26... 17-22 27.41-36 22x31 28.36x27 11-17 of? 29.37-31 26x28
30.27-22 18x27 31.29x9 8-13 32.9x18 20-25 33.43-39 27-31
34.38-33 19-23 35.33x11 23x12 36.30-24 6x17 37.24-19 15-20
38.19-13 12-18 39.13x11 16x7 40.35-30 **2-0**

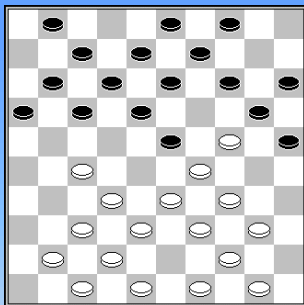

Vlooswijk,Wim - Klis,van der,Thomas
NLD-chT 1e klasse B, 29-11-2014

15... 10-14 ? Standaardcombinatie
16.24-19 13x24 17.27-22 18x27 18.29x18 12x23 19.32x12 7x18 20.33-29
24x33 21.**39x10**

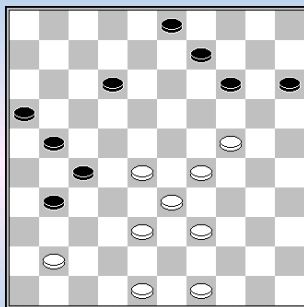

Tigchelaar,Gerrit - Poort,Huib
NLD-chT 1e klasse B, 29-11-2014

39... 26-31 **diagram**
40.41-36 ? 14-19 41.24x4 12-18 42.4x22 27x18 43.36x27 **21x32**

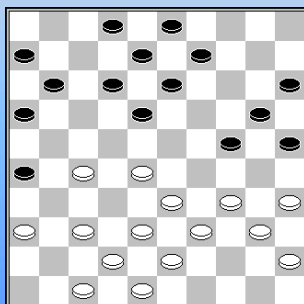

Verboon,Thijs) - Haaf,ten,Ber
NLD-chT 1e klasse C, 29-11-2014

22.37-31 26x37 23.42x31 Wit lokt combinatie uit:
23. ...24-30 ? 24.35x24 20x29 25.33x24 18-22 26.27x7 8-12
27.7x18 13x35 en wint een schijf.

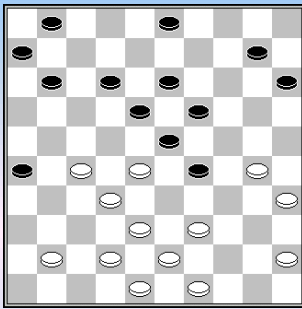

Altena, Marieke - Leijenaar, Piet
NLD-chT 2e klasse A, 29-11-2014

Diagram 28.30-25 ?
28. ...29-34 29.39x30 19-24 30.28x17 11x31 31.30x19 31-37
32.42x31 **26x46** 33.19-14 10x19 34.32-27 18-23 35.43-39 15-20
36.25x14 19x10 37.39-33 46-41 **0-2**

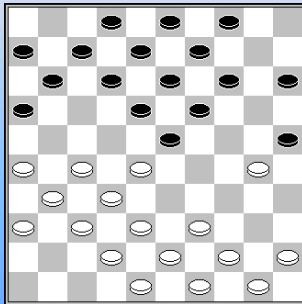

Damme, ten, Wim - Werff, van der, Bouke
NLD-chT 2e klasse A, 29-11-2014

19.33-28 ? 25x34 20.39x30 18-22 21.27x29 16-21
22.26x17 **11x35** **0-2**

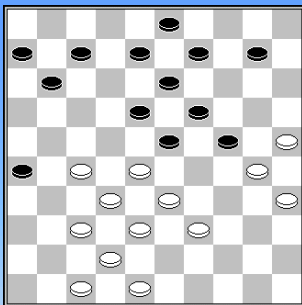

Wisselink, Gert - Springer, Leo
NLD-chT 2e klasse B, 29-11-2014

28... 12-18 ?? De zoon van de oud-wereldkampioen Benedictus gaat hier ernstig in de fout.
29.25-20 24x15 30.30-24 19x30 31.28x19 13x24 32.39-34 (wat een luxe voor wit want ook 37-31 is mogelijk) 30x28 33. **32x1**

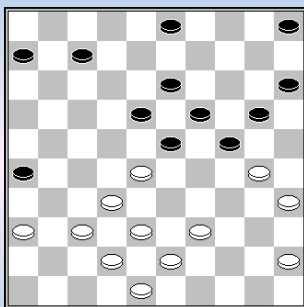

Stoelwinder, Frits - Kok, Piet
NLD-chT 2e klasse C, 29-11-2014

30.34-30 ! Zwart onderschat de stand en speelt zwak 5-10.
Na 31.30-25 10-14 32.28-22 18x27 33.32x21 26x17 34.35-30 24x35 levert hij een schijfje in.

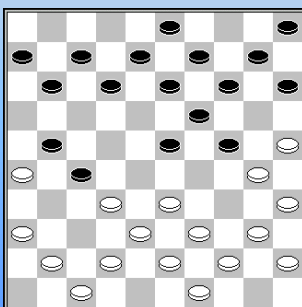

Migchelbrink, Stef - Vissers, Tom
NLD-chT 2e klasse E, 29-11-2014

Na 17.37-32 17-21 diagram 18.26x17 12x21 volgt een **kaatsing** zet.
Veelal in klassieke standen
19.25-20 14x34 20.40x18 13x22 **2-0**

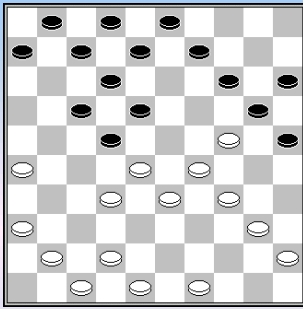

Swelsen, Tom - Rooij, de, Leen
 NLD-chT 2e klasse E, 29-11-2014

Na 20...4-9 Een lokzet ? **Diagram.**
 Nu volgt een verrassende zelfmoord - combinatie.

21.26-21 17x26 22.28x17 12x21 23.34-30 25x23 24.41-37 20x27
 25.37-31 26x37 26.42x4 14-19 27.4-22 19-24 28.22-50 6-11
 29.50x6 23-28 30.6x20 15x24

- - - - - o - O - o - - - - -

Interludium - 3 Foreground - Background





-----o-O-o-----

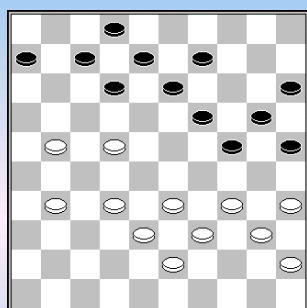

Roy,le,K. (Kenny) - Krol,van de,T. (Teun)

NLD-chT Ereklasse, 13-12-2014

35.27-21 ?? Concentratie? Zetcontrole of verrassing?

35. ...12-17 !

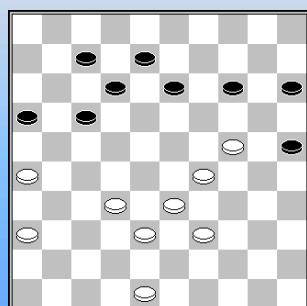

Prosman,E.J. (Erno) - Velzen,van,R. (Rik)

NLD-chT Ereklasse, 13-12-2014

36.34-29 ! De oud-kampioen van Nederland zette zijn aanval kracht bij. Hij verhindert 14-19 ? door 32-28, 29-24, 28-23.

Partij: 20 37.36-31 12-18 38.31-27 17-22 39.29-23 18x29 40.27x9 29-34 41.39x30 20x29 42.33x24 25x34 43.9-3 8-13 44.3-17 34-40 45.17-50 40-45 46.26-21 16x27 47.32x21 **2-0**

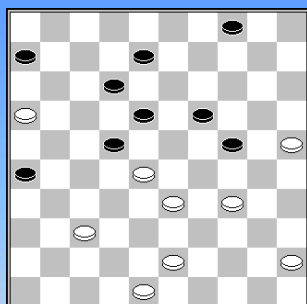

Via een verrassende hielslag zal Ivo winnen

Brink,van den,P. (Pepijn) - Jong,de,I.W. (Ivo)

NLD-chT Ereklasse, 13-12-2014

39.32-28 **Diagram**

24-30 40.28x17 30x28 41.16-11 12x21 42.11-7 28-32 43.37x28 18-22 44.28x17 21x1 **0-2**

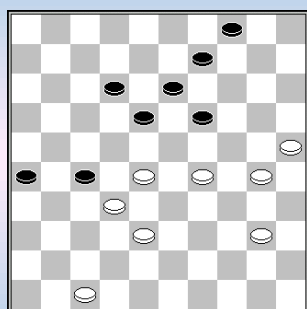

Kudriavcev,V. (Valery) - Vermeulen,T. (Tim)

NLD-chT Hoofdklasse A, 13-12-2014

46.37-32 slim gespeeld 14-19 ? Zie **diagram**

47.32x21 26x17 48.28-23 19x28 49.38-32 28x37 50.29-23 18x29 51.30-24 29x20 52.25x3 13-19 53.40-34 **2-0**

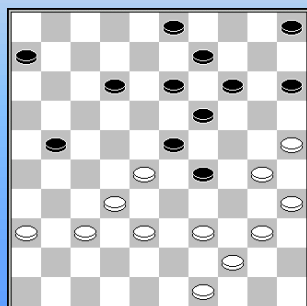

Pal,van der,R. (Rein) - Druzinin,D. (Dimitri)

NLD-chT Hoofdklasse A, 13-12-2014

36.45-40 17-21 Zie **diagram**. Wit heeft vertrouwen dat hij gaat winnen en laat zwart op de dam lijn komen.

37.40-34 29x40 38.30-24 19x30 39.28x26 40-45 40.25x34 45-50 41.32-28 50-45 42.28-23 45x31 43.36x27 9-13 44.26-21 3-8 45.21-17 15-20 46.27-22 5-10 47.39-33 20-24 48.23-18 **2-0**

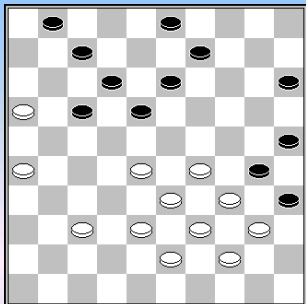

Ketelaars,A. (Alex) - Knoops,N. (Nico)

NLD-chT Hoofdklasse B, 13-12-2014

39.21-16 ?

39. ...17-21 40.26x19 op wit gaf op.
Hij wachtte 18-23 en 9-13 niet meer af.

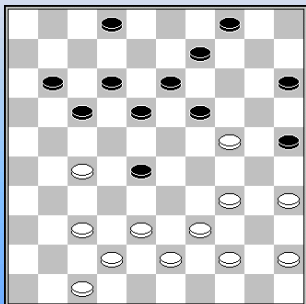

Horne,R.L. (Randy) - Martens,J.J. (Jelmer)

NLD-chT Hoofdklasse B, 13-12-2014

32... 14-19 ?

33.27-22 19x30 34.22x33 (op 18x27 38-33) 18-23 35.35x24 13-18
36.33-29 17-22 37.24-20 **2-0**

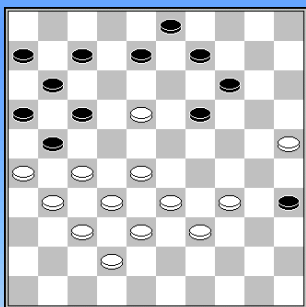

Ballegooijen,van,Mari - Schrooten,R.A.W. (Rob)

NLD-chT Hoofdklasse B, 13-12-2014

36... 8-12 ?

37.27-22 12x23 38.22-18 23x12 39.25-20 14x25 40.28-22 17x28
41.26x8 3x12 42. **32x3** **2-0**

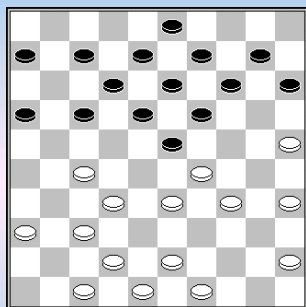

Machtelinck,K. (Kevin) - Mous,C.J. (Tiny)

NLD-chT Hoofdklasse B, 13-12-2014

20... 2-8 ???

21.29-24 19x28 22.27-21 16x38 23. **42x2** **2-0**

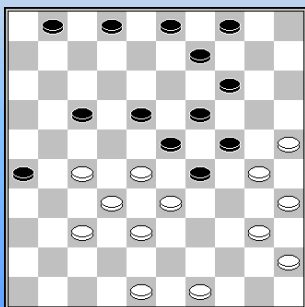

Waard,de,H.C. (Harry) - Scharft,A. (Arnold)

NLD-chT 1e klasse A, 13-12-2014

Diagram. Zwart speelde 31... 2-8 ?

En verloor eenvoudig door 32.28-22 17x39 33.37-31 26x28
34.40-34 29x40 35. **35x2** 24x35 **2-0**

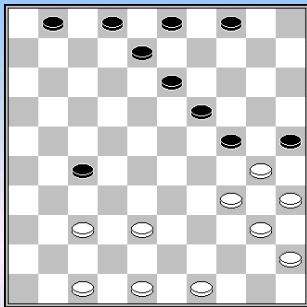

Posthumus, K. (Katrinus) - Rensink, J. (Jan)
 NLD-chT 1e klasse A, 13-12-2014

Laatste zet van zwart 29... 23-28 ? 30.33x22 18x27 (zie **diagram**) waarna de standaard combinatie 31.37-31 27x36 32.47-41 36x47 33.38-33 47x29 34.34x14 25x34 35.40x20 2-7 36.35-30 8-12 37.30-24 7-11 38.20-15 **2-0**

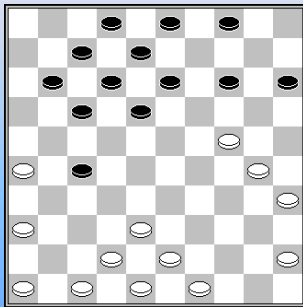

Vis, R.H.A. (Rein) - Begeman, B. (Bert)
 NLD-chT 1e klasse A, 13-12-2014

Wit speelde vanuit diagram 22.43-39 ? 17-21 23.26x6 27-31 24.36x27 7-11 25.6x17 **12x25 0-2**

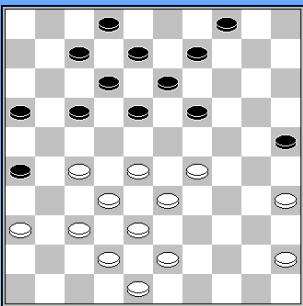

Ploeg, van der, A.A.M. (Ton) - Smit, P. (Paul)
 NLD-chT 1e klasse B, 13-12-2014

27... 11-17 ?? **diagram**
 28.35-30 25x23 29.33-29 23x34 30.28-22 17x28 31.**32x3**

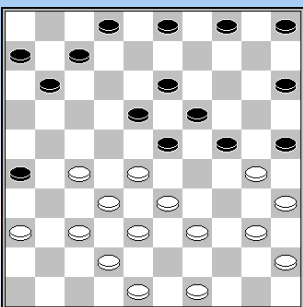

Moens, J.J. (Jan) - Ketelaars, E. (Erich)
 NLD-chT 1e klasse C, 13-12-2014

22... 20-25 ? Standaard combinatie
 23.49-43 25x34 24.40x20 15x24 25.35-30 24x35 26.33-29 23x34
 27.39x30 35x24 28.27-21 26x17 29.28-22 17x28 30.**32x1 2-0**

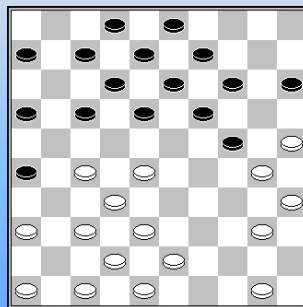

Valkenburg, N. (Nico) - Wijngaarden, van, D. (Dave)
 NLD-chT 1e klasse C, 13-12-2014

21... 11-17 ? Zwart heeft alleen aandacht voor 27-22 37-31x11.

22.27-22 18x27 23.32x21 16x27 24.28-23 19x28 25.30x10 15x4
 26.37-31 26x37 27.42x33 4-10 28.40-34 12-18 29.46-41 7-12
 30.41-37 6-11 31.34-29 17-22 32.37-32 11-16 33.32-28 12-17
 34.28-23 8-12 35.29-24 **2-0**

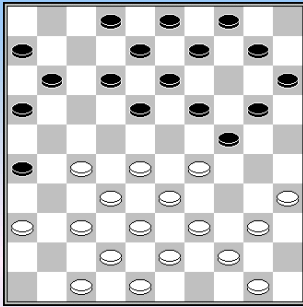

Weer een standaard combinatie:

Vries,de,Durk [WOR] - Heide,van der,L. (Luitzen)

NLD-chT 2e klasse A, 13-12-2014

15... 14-19 ?? 16.27-21 16x27 17.32x21 26x17 18.35-30 24x35
19.29-23 18x29 20.33x24 19x30 21.28-22 17x28 22.39-33 28x39
23.43x5 2-0

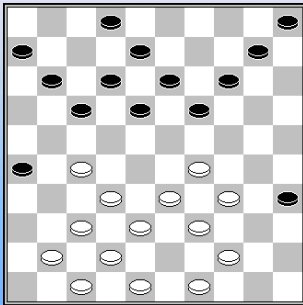

Rosink,N. (Nico) - Westerveld,B. (Bart)

NLD-chT 2e klasse B, 13-12-2014

22.31-27 22x31 23.36x27 17-22 ? Zie **diagram**. Verschaft wit een extra tempo.

24.32-28 22x31 25.28-22 18x27 26.34-30 35x24 27.29x16 2-0

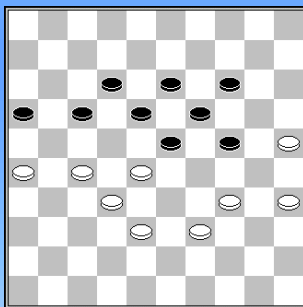

Weer voorbeeld onjuist **offer Dussaut**

Steenbergen,A.J. (Ab) - Leijssenaar,W.J. (Wim)

NLD-chT 2e klasse B, 13-12-2014

Na 44.34-30 vervolgde zwart met 16-21 ? 45.27x16 18-22 en wordt verrast door de meerslagregel 46.32-27 23x34 47.27x40 2-0

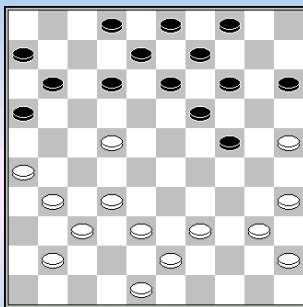

Gase,G. (Guus) - Lammers,W. (Wim)

NLD-chT 2e klasse C, 13-12-2014

24.36-31 ??

24. ...14-20 25.25x23 12-18 26.23x12 8x28 27.32x23 13-18
28.23x12 24-30 !! 29.35x24 11-17 30.12x21 16x47 31.24-20 47x35 0-2

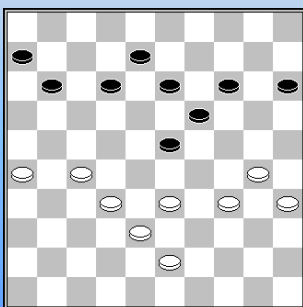

Bommel,C.P. (Coen) - Kuijper,P. (Piet)

NLD-chT 2e klasse C, 13-12-2014

38... 23-29 ? Zwart denkt een schijf te winnen maar geeft wit twee extra tempo's. Indien wit het offer 23-29 heeft overzien dan is dat mooi meegenomen.

39.33x24 14-20 40.34-29 20-25 41.27-21 25x23 42.21-16 19x30 2-0

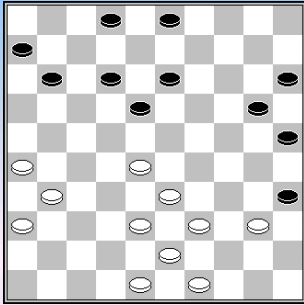

Korteland, R. (Remco) - Visser, D. (David)

NLD-chT 2e klasse D, 13-12-2014

31.45-40 35x44 32.49x40 ?? Na zetcontrole kan wit de doorbraak na 45-40 voorkomen. 32...18-22 33.28x19 20-24 34.19x30 25x45 **0-2**

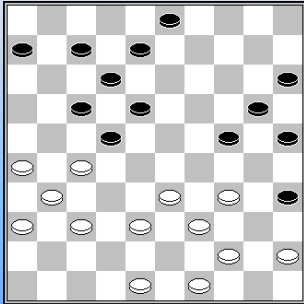

Velraeds, H. (Harry) - Migchelbrink, S. (Stef)

NLD-chT 2e klasse E, 13-12-2014

28.42-37 24-29 ?? 29.34x23 18x29 30.33x24 20x29 31.27x18 12x23 32.38-33 **2-0**

Maar zwart had ook kunnen afwikkelen met 28...35-40, 17-21, 24-30, 25-30 en 18-22.

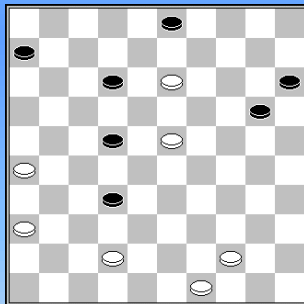

Kosman, G.J.H. (Gerold) - Leemreize, K. (Karel)

NLD-chT 2e klasse E, 13-12-2014

44.48-42 Zie **diagram** 22-28 ?? 45.13-9 28x19 46.36-31 **2-0**

- - - - - o - O - o - - - - -

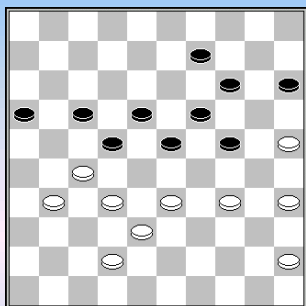
**Lammers, Arwin - Dolfig, Martin**

Nationale Clubcompetitie KNDB 2014/2015, 10-01-2015, Ronde 8

44.40-34 ?

23-28 45.32x21 22-28 46.33x22 24-29 47.34x23 **19x48 0-2**

Napoleon is niet ver ...

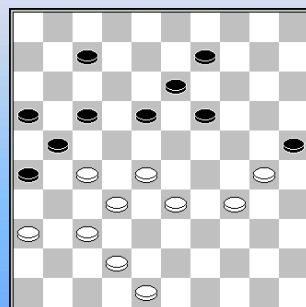
**Jansen, Hans - Alderliesten, Rene**

Nationale Clubcompetitie KNDB 2014/2015, 10-01-2015, Ronde 8

40....12-17 ?

41.34-29 25x23 42.33-29 23x34 43.28-22 17x28 44.**32x1** 21x41

45.36x47 19-24 46.1x45 16-21 47.45-34 21-27 48.34-25 13-18

49.25x3 24-30 50.3-25 30-35 51. 25-34 18-23 52.34x36 35-40

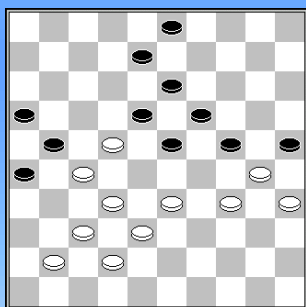
53.48-43 **2-0****Boomstra, Roel - Lammers, Wim**

Nationale Clubcompetitie KNDB 2014/2015, 10-01-2015, Ronde 8

Na de Ghestem opstoot - speelde Roel als laatste zet 41.43-38
Zwart dacht te ontkomen met:

41. ...23-28 42.32x14 21x43 43.30x19 13x24 44.22x2 43-48

45.2x30 26-31 46.37x26 48x46 47.30-19 25-30 48.34x25 3-8

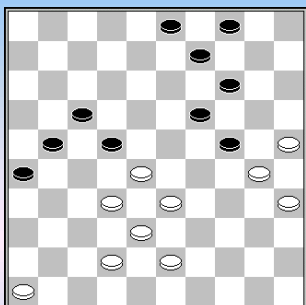
49.19x2 46x10 50.2-13 10-15 51.13-27 **2-0****Vereem, Stijn - Sipma, Wouter**

Nationale Clubcompetitie KNDB 2014/2015, 10-01-2015, Ronde 8

41.33-29 ? 22x33 42.29x20 17-22 43.38x29 22-27 44.32-28 of ? 19-24

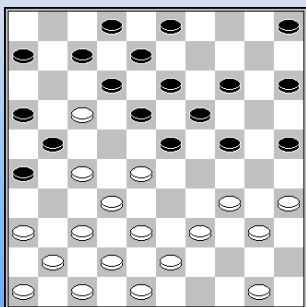
45.30x10 **4x22** 46.35-30 27-31 47.30-24 9-14 48.46-41 21-2749.43-39 27-32 **0-2****Scholma, Auke - van Eck, Aldert**

Nationale Clubcompetitie KNDB 2014/2015, 10-01-2015

17.....24-30 ? zwart wilde ontsnappen maar krijgt een fraaie combinatie om de oren.

18.35x24 19x30 19.28x10 5x14 20.32-28 21x23 21.38-32 12x21

22.32-27 21x32 23.37x10 15x4 24.39-33 30x28 25.36-31 26x37

26.**41x1** 2-7 27.1x9 4x13 28.40-34 6-11 29.43-39 13-19 30.46-41 8-1331.41-37 11-17 32.37-32 17-22 33.39-33 19-23 34.42-37 22-27 35.32x21 16x27 36.47-41 **2-0**

Op Toernooibase worden ook andere varianten toegelicht.

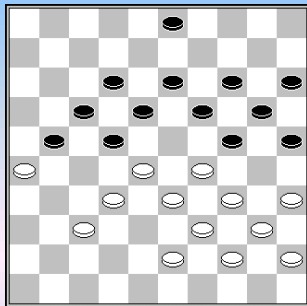

Valneris, Guntis - Clasquin, Harry

Nationale Clubcompetitie KNDB 2014/2015, 10-01-2015

33.38-32 22-27 zwart wil het spel forceren en wordt slachtoffer van een combinatie die tot overmacht leidt.

34.37-31 27x49 35.28-23 19x28 36.33x11 24x33 37.**26x10** 15x4
38.39x28 49-16 39.11-6 16-2 40.6-1 2-11 41.1x15 11x50 42.31-27 3-8
43.15-24 8-12 44.24-29 12-17 45.29-23 4-9 46.23-19 **2-0**

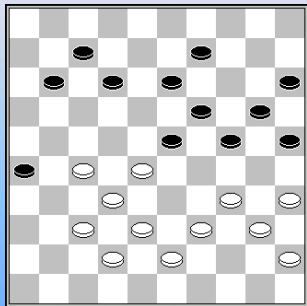

Jansen, Gerard - van der Klis, Martijn

Nationale Clubcompetitie KNDB 2014/2015, 10-01-2015

Na 36.....6-11 ? combineerde Gerard op klassieke wijze de partij uit met:

37.27-21 26x17 38.28-22 17x28 39.34-30 25x34 40.40x18 12x23
41. 35-30 24x35 42.45-40 35x33 43.38x18 13x22 44.**32x3** 20-24
45.3-8 24-29 46.8-17 22-27 47.17x6 29-34 48.6-44 **2-0**

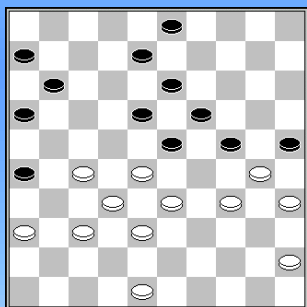

Martererere, Agita - Groenendijk, Jan

Nationale Clubcompetitie KNDB 2014/2015, 10-01-2015 Hoofdklasse B

Na 34-29 wint het grote talent door:

34....23x34 35.30x39 24-29 36.33x24 19x30 37.35x24 18-23
38.28x19 8-12 39.19x17 **11x44** **0-2**

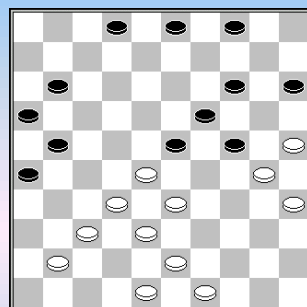

Teer, Frank - van Dusseldorp, Cor

Nationale Clubcompetitie 2014/2015, 10-01-2015, hoofdklasse B

37.28-22 zoekt ruimte maar zwart combineert naar veld 47:

23-28 38.32x23 19x39 39.30x10 15-20 40.43x34 4x15 41.25x14 21-27
42.22x31 3-9 43.14x3 11-17 44.3x21 **16x47** 45.48-42 47-36 46.34-29 36-9
47.29-23 9-25 48.38-33 25-48 49.33-28 48-39 50.23-19 39x17
51.35-30 17-28 **0-2**

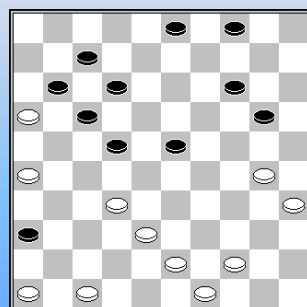

Drent, Jan Mente - Goudt, Jeroen

Nationale Clubcompetitie 2014/2015, 10-01-2015, Hoofdklasse A

29. ...18-23 ?? 30.30-24 20x29 31.26-21 17x26 32.47-41 36x47
33.43-39 47x33 34.**39x6** 26-31 35.44-39 14-19 36.39-34 29x40
37.35x44 31-36 38.44-39 4-10 39.39-33 10-15 40.33-29 23x34
41.6-1 19-24 42.16-11 7x16 43.1x40 16-21 44.40-34 15-20 45.34-12 21-26
46.12-34 20-25 47.32-27 3-8 48.34-1 24-30 49.1-6 8-12 50.49-44 30-35
51.27-21 26x17 52.6x22 **2-0**

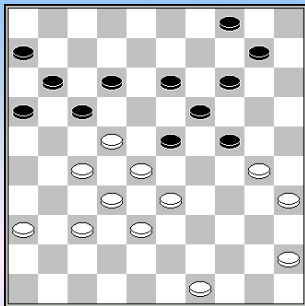

Zdroviak,Raphael - Knipper,Jaap

Nationale Clubcompetitie 2014/2015, 10-01-2015, Hoofdklasse A

36.39-33 ?? Zwart wist wel raad en kwam maakte het met de Royal uit.
 24-29 37.33x24 23-29 38.24x33 19-23 39.28x8 **17x39** 40.8x17 11x33
 41.30-24 6-11 42.36-31 11-17 43.31-27 4-9 44.35-30 10-15
 45.45-40 39-44 46.40-34 44-50 47.49-44 50x39 48.34x43 14-20 **0-2**

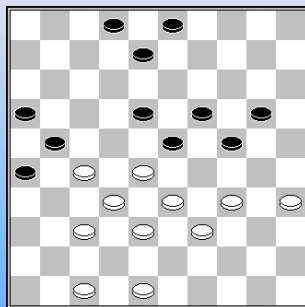

Ferwerda,Joras - van den Hoek,Theo

Nationale Clubcompetitie 2014/2015, 10-01-2015, Hoofdklasse-B

35...14-20 ? Weer een standaard combinatie in deze ronde:
 36.27-22 18x27 37.28-22 27x18 38.35-30 24x35 39.37-31 26x28
 40.**33x15** 23-29 41.34x23 35-40 42.15-10 40-45 43.10-4 45-50
 44.38-33 8-12 45.4-22 **2-0**

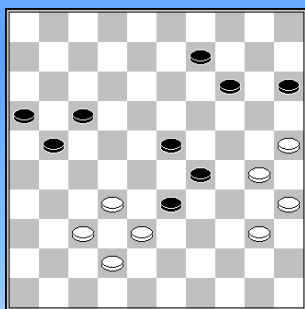

Kok,Jan Hendrik - Braak,van den,Wil

NLD-chT Hoofdklasse B, 10-01-2015

Wit wil zijn verloren schijf heroveren in wellicht al verloren stand maar nu is het meteen uit door de een combinatie:

43.30-24 ? 29x20 44.38x18 9-13 45.18x9 14x3 46.25x14 3-9 47.14x3 21-26 48.3x21 **16x47** Weer via eigen damlijn. **0-2**

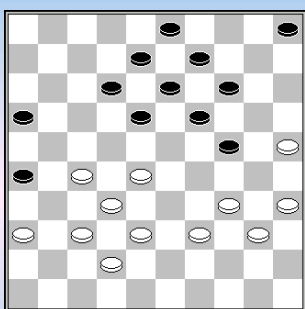

Balkaran,Radjes - Gerritsen,Thijs

NLD-chT Hoofdklasse B, 10-01-2015

32.45-40 ?? Standaard combinatie
 32. ...26-31 33.37x26 18-22 34.27x7 8-12 35.7x18 13x44 36.40x49 24-29
 37.34x23 **19x48** **0-2**

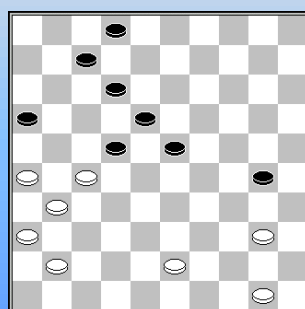

Wilsens,Hein - Dam,van,Denise

NLD-chT Hoofdklasse B, 10-01-2015

42... 19-23 ?? 43.40-35 30-34 44.50-44 en zwart moet in schijfverlies berusten. Na 44....34-40 verliest zwart immers door 45.43-39 40x49 46.41-37 49x21 47.**26x19**

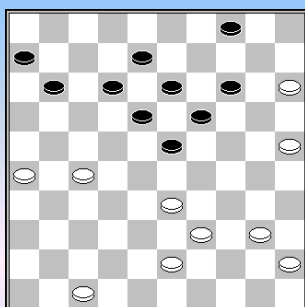

Loenen Jr., van, Jan - Hanssens, Max

NLD-chT Hoofdklasse B, 10-01-2015

In deze stand is niets aan de hand maar in gedachte had zwart voor het gespeelde 35. ...19-24 ? zetcontrole moeten inlassen. Nu volgde een Royal: 36.27-22 18x27 37.33-28 23x32 38.43-38 32x34 39.**40x16** **2-0**

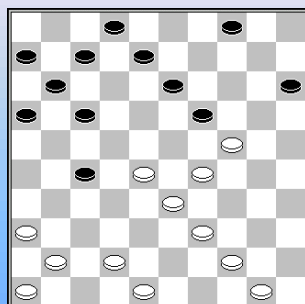

Hartog, Peter - Brouwers, Toine

NLD-chT Hoofdklasse B, 10-01-2015

27... 14-19 ? Combinatie van slechte twee zetten diep.

28.39-34 19x39 29.48-43 39x37 30.**41x3** **2-0**

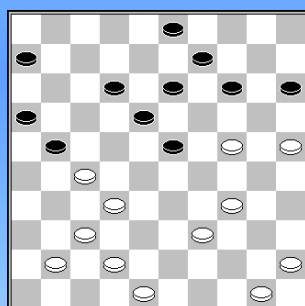

Smedinga, Tjipke) - Huizinga, Jaap

NLD-chT 1e klasse A, 10-01-2015

29...8-12 ?? Hoe creëert wit 37x10 ? Op de volgende manier :
30.24-20 15x24 31.34-30 24x35 32.45-40 35x33 33.32-28 33x31
34.**37x10** **2-0**

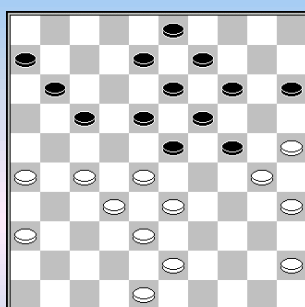

Huisman, Rindert) - Giphart, Hans

NLD-chT 1e klasse B, 10-01-2015

34...12-17 Wit is lief 35.43-39 ?
35...24-29 36.33x24 18-22 37.27x29 17-21 38.26x17 **11x44**
39.25-20 14x23 40.32-28 23x43 41.48x50 19x30 42.35x24 **0-2**

Op de 39e zet was beter 38-33 verhinderd 44-50 en wit kan nog een beetje rommelen met 24-20. Flits geeft een waardeverschil van bijna één vol punt.

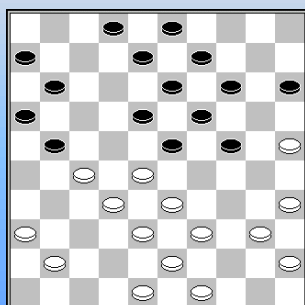

Jans, Marijn - Spaans, Jorien

NLD-chT 2e klasse E, 10-01-2015

Vanuit diagram stand speelde zwart op het oog een minder mooie zet 25...11-17 maar werd beloond na: 26.40-34 ?? 23-29 27.34x12 13-18 28.12x23 17-22 29.28x26 **19x46**

--- o - O - o ---

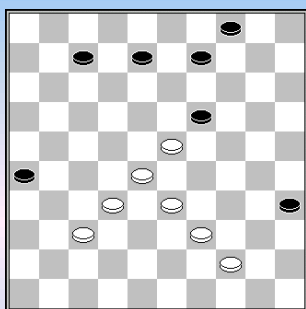
**Hendriksen, J.P.J. (Joost) - Pasman, F.A. (Frank)**

NLD-chT Ereklasse, 24-01-2015

48.29-23 9-14 ?

Ook in de ereklasse wordt geblunderd. 49.28-22 ! **2-0**

Een opblaaskombinatie in 7x7 - stand

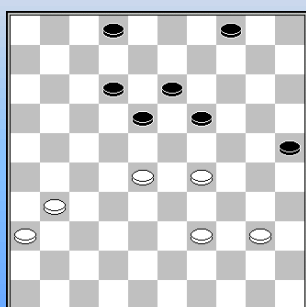
**Heun, van, P. (Peter) - Brink, van den, P. (Pepijn)**

NLD-chT Ereklasse, 24-01-2015

De anders secure Peter van Heun, mijn oud-clubgenoot Nijverdal, ging zwaar in de fout. Zijn laatste zet was 38.44-39 ?? en loopt nu in de lichte combinatie 18-22 en 19-24.

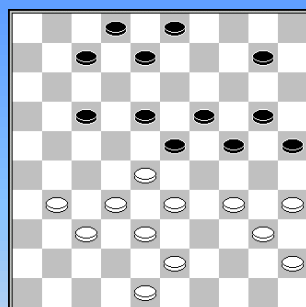
**Clasquin, H.R. (Harry) - Meurs, H. (Haitze)**

NLD-chT Ereklasse, 24-01-2015

28.36-31 12-17 ?? Zie **diagram**. Ook deze zet hoort niet in de ereklasse thuis. Nu volgt de standaard combinatie :

29.34-30 25x34 30.40x29 23x34 31.28-23 19x39 32.38-33 39x28

33. **32x1** 24-29 34.43-39 34x43 35.48x39 29-33 36.39x28 10-15

37.1-40 20-24 38.40-49 15-20 39.31-26 8-12 40.35-30 24x35

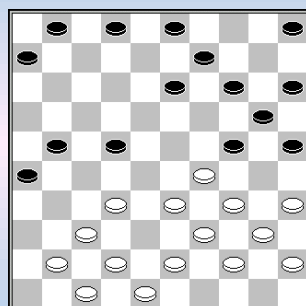
41.45-40 35x44 42.49x1 **2-0****Wijnker, R. (Ritchie) - Scholma, A.D. (Auke)**

NLD-chT Ereklasse, 24-01-2015

22.38-32 ?? **Diagram**

Nu volgde 25-30 23.34x25 14-19 24.25x23 13-18 25.23x12 22-27

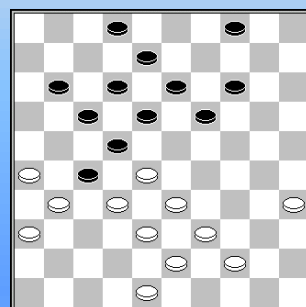
26.29x20 **27x49** 27.39-34 15x24 28.48-43 **0-2****Ivanov, A. (Artem) - Wijkema, R. (René)**

NLD-chT Hoofdklasse A, 24-01-2015

34.37-32 **Diagram**

Zwart loopt nu in een forcing: 11-16 ?? 35.32x21 16x27 36.48-42 de clou

19-24 (op 18-23 33-29) 37.28-23 18x29 38.33-28 22x33 39. 31x11 12-17

40.11x22 14-19 41.39x28 **2-0**

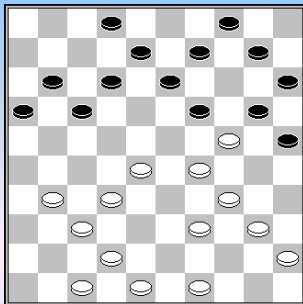

Valjuk, U. (Uladzislau) - Kloosterman, R.D. (Ruud)

NLD-chT Ereklasse, 24-01-2015

Laatste zetten vóór het bereiken van het diagram zijn 26.36-31 14-19 ??
Zwart loopt in de verrassende combinatie

27.28-22 ! 19x30 28.29-23 17x19 29.39-33 30x28 30. **32x5** 13-18
31.31-27 11-17 32.42-38 17-21 33.38-32 20-24 34.40-34 12-17
35.37-31 9-13 36.31-26 4-9 37.45-40 18-22 38.27x18 13x22
39.5-23 9-13 40.23-18 **2-0**

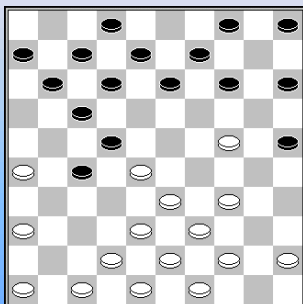

Vries, de, J. (Jacob) [SNE] - Wassink, G. (Gerrit)

NLD-chT Hoofdklasse A, 24-01-2015

18.50-44 te plichtmatig ?
18...14-19 nu trapt wit na 19.34-30 25x34 20.39x30 in de combinatie
20. ...27-31 21.36x18 12x32 22.38x27 13-18 23.24x22 **17x50 0-2**

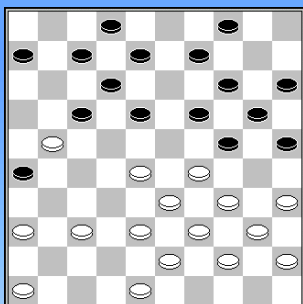

Hakvoort, R. (Rick) - Hoving, N. (Nick)

NLD-chT Hoofdklasse A, 24-01-2015

Diagram na 21. ...13-18 ?
Zwart laat zich opzichtig verrassen door:
22.28-22 18x16 23.29-23 19x28 24.33x11 6x17 25.34-30 25x34 26. **39x10**
9-14 27.10x19 8-13 28.19x8 2x13 en Rik won het afspel soeverein.

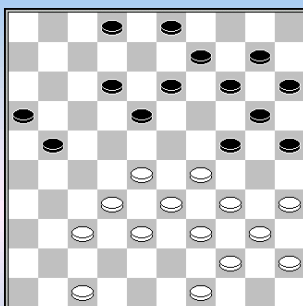

Stempher, M. (Michel) - Jong, de, M.R. (Martijn)

NLD-chT Hoofdklasse A, 24-01-2015

Diagram na 24.43-38 8-12 ?? Zwart opent de stelling open maar vergeet de zetcontrole.

25.34-30 25x43 26.44-39 43x23 27. **28x26** 24-29

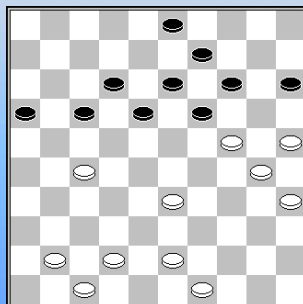

Bosker, G. (Gert) - Kamps, A. (Albertus)

NLD-chT Hoofdklasse A, 24-01-2015

34.39-33 Zie **diagram**.

Na de 'normale' zet 34...18-23 wordt zwart verrast door: wordt zwart verrast door: 35.25-20 14x34 36.24-20 15x24 37.33-29 24x33
38.43-39 **2-0**

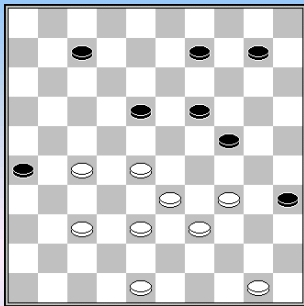

Nahar, G. (Gaetano) - Schoo, J. (Jon)

NLD-chT Hoofdklasse A, 24-01-2015

42... 13-18 ??

Eerste combinatie les jeugdspelers : herkennen standaardzetjes

43.27-22 18x27 44.28-22 27x18 45.37-31 26x37 46.38-32 37x28
47.**33x15** 2-0

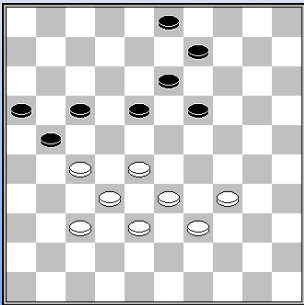

Schippers, J. (Jan) - Zondervan, H. (Hans)

NLD-chT Hoofdklasse A, 24-01-2015

Diagram na 40.40-34.

De ruil 18-22 was gedwongen maar na 40. ...9-14 41.34-29 3-9

42.28-23 19x28 vergat wit de slag 43.33x11 16x7 44.27x16

2-0

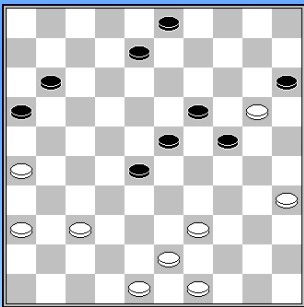

Bor, K. (Klaas) - Dam, van, D. (Denise)

NLD-chT Hoofdklasse B, 24-01-2015

Na 38.25-20 feliciteerde Denise de TDAM - maker met de overwinning.
Op 38. ...24-29 volgt 37-31, 35-30, 26-21, 31x2.

Napoleon Games.

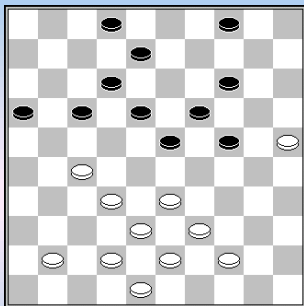

Greef, de, J. (Jacob) - Dekker, W. (Wim)

NLD-chT 1e klasse A, 24-01-2015

Diagram na 38.49-43 ??

Zwart haalde een weinig voorkomend standaardzetje uit maar de
verassing zit in de eerste twee 'heen en weer' zetten:

38. ...16-21 39.27x16 17-21 40.16x27 23-28 41.33x13 14-20
42.25x23 **8x46** 43.39-34 46-32 44.27-22 32-14 45.34-29 24x33
46.38x29 14-20 47.29-23 20x47 48.22-18 4-9 49.18x7 2x11 **0-2**

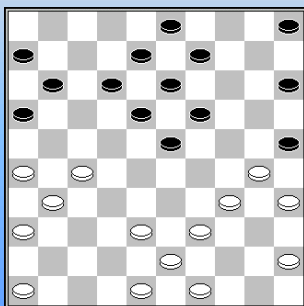

Post, J. (Jacob) - Stegeman, D. (Dinand)

NLD-chT 1e klasse A, 24-01-2015

Diagram na de op het oog normale zet 26...7-12.

Na 27.30-24 19x30 28.35x24 dreigt een damcombinatie die ook niet te
verhinderen is met 12-17.

In de partij volgde 29.34-29 23x34 30.39x30 25x34 31. 24-19 13x24

32.27-21 16x27 33.**31x2** 17-22 34.2x17 11x22 35.26-21 3-8

36.46-41 8-12 37.41-37 **2-0**

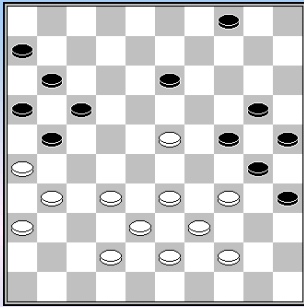

Heus,de,P. (Paul) - Deurloo,M. (Mark)

NLD-chT 1e klasse B, 24-01-2015

Zie diagram na de laatste zetten 38.29-23 8-13 39.48-42??

Mark combineerde nu verassend naar veld 49:

21-27 40.32x12 24-29 41.33x15 4-10 42.15x4 11-17 43.4x11 **16x49**
44.31-27 49-40 45.38-33 40-1 46.27-22 35-40 **0-2**

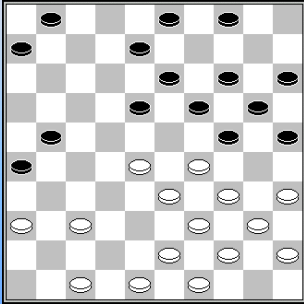

Graaf,de,G. (Gerhard) - Velde,van de,F.L. (Frans)

NLD-chT 1e klasse B, 24-01-2015

Na 23....16-21 ? werd de **diagramstand** bereikt. Nu combineerde wit naar veld 10.

24.37-31 26x37 25.36-31 37x26 (eerst schijf 36 vice versa)
26.28-22 18x27 27.29-23 19x28 28.33x31 26x37 29.34-30 25x34
30.**39x10** 8-12 31.10-5 37-42 32.48x37 21-27 33.35-30 4-9
34.47-41 13-18 35.5-19 12-17 36.19-2 18-22 37.37-32 27x38
38.43x32 17-21 39.30-25 9-14 40.41-36 **2-0**

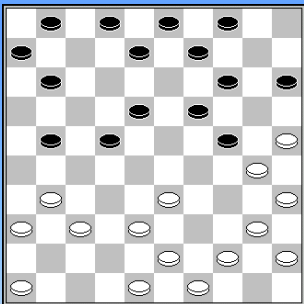

Luiten,M.J. (Michiel) - Veenstra,J. (Jetse)

NLD-chT 1e klasse B, 24-01-2015

Wit zette zijn stand na 19.48-42 ? als een **gatenkaas**.

Hij overzag 19. ...14-20 20.25x12 8x17 21.30x19 22-27 22.31x22 **17x48**
0-2

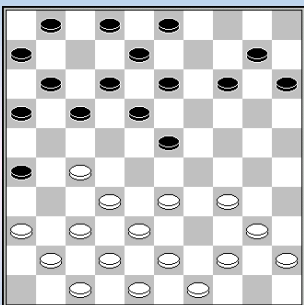

Jennes,L. (Luc) - Schunselaar,P.C. (Peter)

NLD-chT 1e klasse C, 24-01-2015

Na 16... 25x34 4-10 brengt zwart de combinatie naar 46 in het spel.

Na 17.50-44 volgde 23-29 18.34x23 18x29 19.33x24 26-31
20.37x26 15-20 21.24x4 13-18 22.4x22 **17x46** 23.40-35 14-20
24.44-40 46-10 25.40-34 11-17 26.27-22 17x28 **2-0**

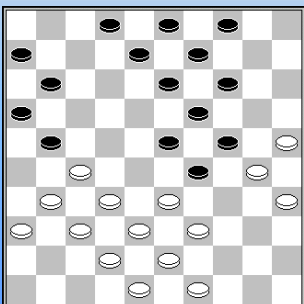

Swart,de,A.L. (Arthur) - Stoop,H. (Henk)

NLD-chT 1e klasse C, 24-01-2015

25... 17-21. **Diagram**.

Achterlopen 26.31-26 is gevaarlijk en vereist extra zetcontrole. Maar zonder dat gegeven hoort wit de bekende manoeuvre te herkennen.

26... 29-34 27.26x17 11x31 28.36x27 14-20 29.25x14 34x25
30.39-34 19x10 31.43-39 10-14 32.48-43 14-19 33.37-31 24-29 **0-2**

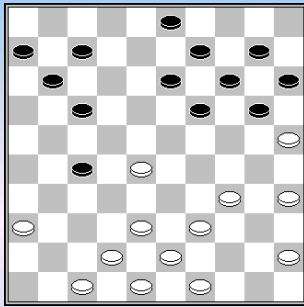

Aalderen, van, J. (Johan) - Gijssel, van, J. (Hans)

NLD-chT 2e klasse B, 24-01-2015

Na 23.44-39 12-17 - zie **diagram** - volgde:

24.28-23 19x28 25.39-33 28x30 26.35x24 20x29 27.38-33 29x38

28.**43x1** 13-19 29.36-31 9-13 30.31-27 19-24 31.27-21 **2-0**

Deze combinatie komt ook voor in de opening 34-30

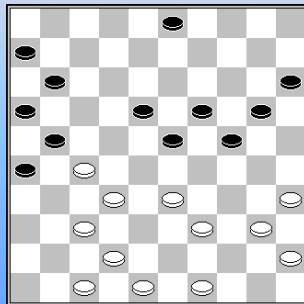

Koning, H. (Hilko) - Ptak, K. (Kasia)

NLD-chT 2e klasse B, 24-01-2015

Diagram.

31.49-43 ?? nu 18-22 32.27x29 19-23 33.29x18 24-30 34.35x24 **20x49**

0-2

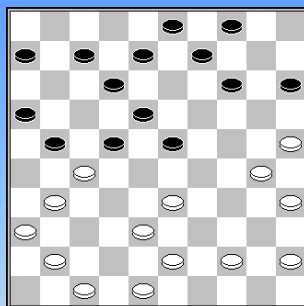

Steen, J. (Jeffrey) - Visscher, G. (Gerrit)

NLD-chT 2e klasse B, 24-01-2015

25...17-21 – **diagram** –

26.33-28 22x42 27.48x37 ! 21x32 28.**37x10** 15-20 29.25x14 4x15

30. 30-25 9x20 31.25x14 8-13 32.35-30 16-21 33.31-26 21-27

34.30-24 18-23 35.24-20 15x24 36.14-10 3-9 37.10-4 12-18 38.4-15 24-30

39. 15-38 **2-0**

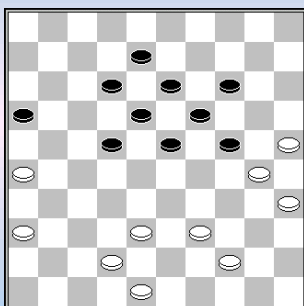

Klein Tank, A.J.M. (André) - Schokker, J. (Jeroen)

NLD-chT 2e klasse B, 24-01-2015

Wit vervolgde met 38.39-33 ?? Nog steeds blijkt dat Weiss een wijs man

was. 38...16-21 39.26x28 23x43 40.48x39 14-20 **0-2**

- - - - - o - O - o - - - - -

Interludium - 4 Foreground - Background



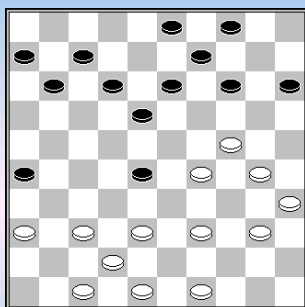

-----o-O-o-----

**Sakidin, Ramon - Hessing, Gerbrand**

NLD-chT Ereklasse, 07-02-2015

Na 25.34-29 ? werd wit simpel gevloerd: 25. ...26-31 26.37x26 * 28-32
27.38x27 18-22 28.27x18 **12x45**

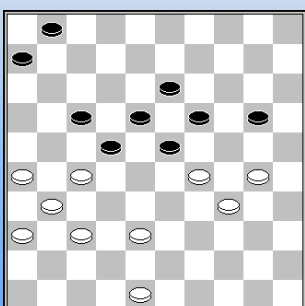
**Gantvarg, Anatoli - Jong, de, Ivo**

NLD-chT Ereklasse, 07-02-2015

Na 43....1-7 ? volgde 44.30-24 19x39 45.27-21 23x34 46.21x1 **2-0**

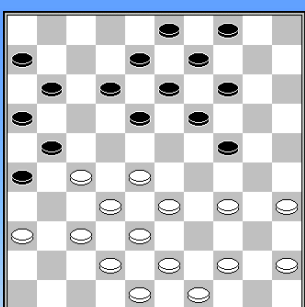
**Janssen, Wil - Aalten, van, Geert**

NLD-chT Ereklasse, 07-02-2015

Na 22.39-34 ? een standaard zetje 26-31 23.37x17 11x31 24.36x27 16-21
25.27x16 18-22 26.28x17 12x21 27.16x27 24-29 28.33x24 **19x50**

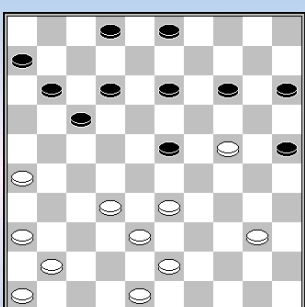
**Schokker, Jroen) - Koop, Michel**

NLD-chT Hoofdklasse A, 07-02-2015

28...18-23 Michel won na 29.33-28 en het verrassende tussenzetje
29. ...13-19 30.24x13 14-20 31.28x19 20-24 32.19x30 25x45 **0-2**

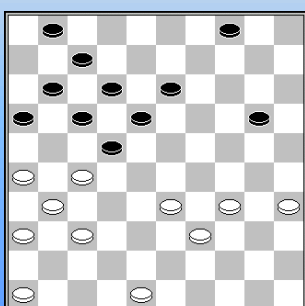
**Kort, Peter - Zegelink, Frits**

NLD-chT Hoofdklasse A, 07-02-2015

Na 39.38-33 volgde in de **diagramstand** zwak 20-24 ? 40.26-21 17x26
41.37-32 26x28 42.34-30 22x31 43.**30x6** **2-0**

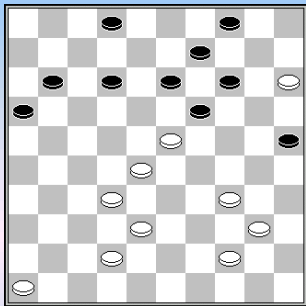

Bosker, G. (Gert) - Drent, J.M. (Jan Mente)

NLD-chT Hoofdklasse A, 07-02-2015

37.43-38 ?? 12-18 38.23x12 14-20 **0-2**

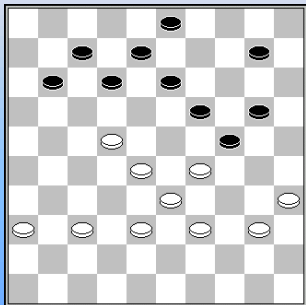

Hoekman, Henk - Jong, de, Bert

NLD-chT Hoofdklasse A, 07-02-2015

34... 14-20 35.34-29 ?? **Diagram** 24-30 **0-2**

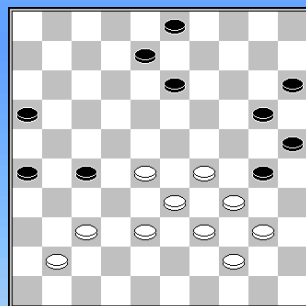

Fonteyne, de la, Nick - Vos, de, Jan

NLD-chT Hoofdklasse A, 07-02-2015

43.42-37 ?? 26-31 44.37x26 16-21 45.26x17 8-12 46.17x19 20-24
47.29x20 **25x43 0-2**

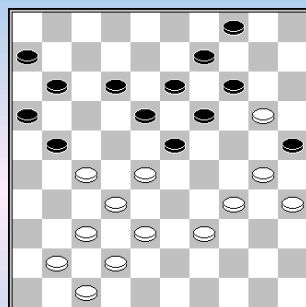

Kromhout, Jannes - Kok, Jan Hendrik

NLD-chT Hoofdklasse B, 07-02-2015

Na 33.24-20 **diagram** 23-29 34.34x23 25x43 35.38x49 18x29
36.28-22 14x25 37.22-18 13x31 38.**37x8** 19-24 39.49-43 9-13
40.8x30 25x34 41.32-28 4-9 42.41-37 16-21 43.37-32 **2-0**

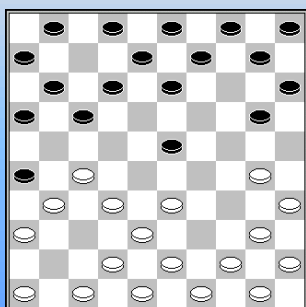

Drunen, van, Marijn - Braak, van den, Wil

NLD-chT Hoofdklasse B, 07-02-2015

8... 21-26 **diagram** 9.33-28 ?? 26x37 10.42x31 20-25 11.28x19 25x34
12.40x29 **13x42** 13.47x38 **0-2**

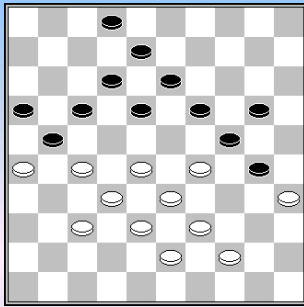

Lansbergen,Hans - Ballegooijen,van,Mari)

NLD-chT Hoofdklasse B, 07-02-2015

Na 37....9-13 ? volgde 38.28-23 19x28 39.33x11 24x22 40.35x15 16x7 41.26x28 **2-0**

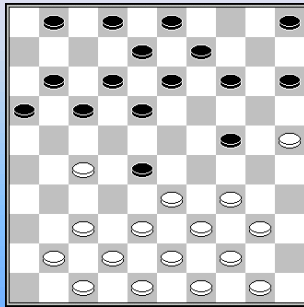

Witt,de,Henk - Tjon A Ong,Andrew

NLD-chT Hoofdklasse B, 07-02-2015

Diagram stand na 14.31-27 22x31 15.36x27.

Na 14-19 kwam zwart in de problemen met 16.33x22 17x28 17.27-21 16x27 18.38-32 27x38 19.43x14 9x20 20.25x14 18-23 21.39-33 11-17 22.40-35 17-22 23.44-39 23-29 24.34x23 13-19

25.50-44 19x28 26.44-40 8-13 27.40-34 12-18 28.41-36 18-23 29.37-31 13-19 30.34-29 23x43 31.14x32 **2-0**

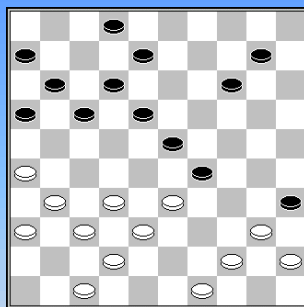

Gerritsen,Thijs - Koops,Peter Frans

NLD-chT Hoofdklasse B, 07-02-2015

28.39-33 ?? De notatie stopt na deze zet maar ik denk dat wit zich gewonnen gaf na 18-22 !!

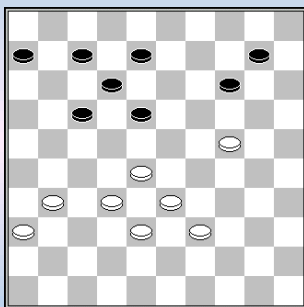

Dusseldorp,van,Eric - Rijke,de,Roland

NLD-chT Hoofdklasse B, 07-02-2015

37.35x24 **Diagram**. Zwart, onder druk, wilde te lichtzinnig ruimte creëren met 37. ...17-22 ?? 38.28x17 12x21 gevolgd door winst na 39.31-27 21-26 40.36-31 26x28 41.**33x11** 6x17 **2-0**

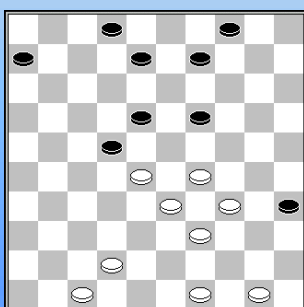

Sonderen,van,Eric - Snoek,Teunis

NLD-chT 1e klasse A, 07-02-2015

Na 40.32-28 **diagram** 2-7 41.28x17 7-11 had wit een snoek beet: 42.42-38 ! **2-0**

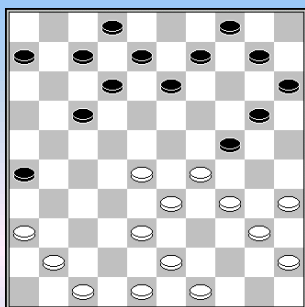

Haven, IJbrand - Alkema, Jan Harm

NLD-chT 1e klasse A, 07-02-2015

20...11-17 ? Zwart trapt in een standaard combinatie:
21.28-22 17x30 22.40-34 24x42 23.34x5 13-18 24.47x38 12-17
25.5-37 **2-0**

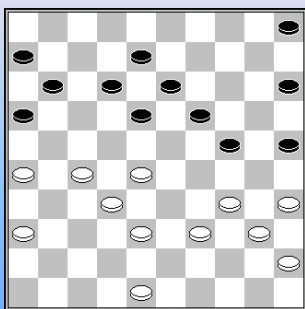

Haijink, J. - Mathoera, Boike

NLD-chT 1e klasse A, 07-02-2015

30.31-26 werpt een visje uit en zwart ... speelde
30. ...5-10 ? 31.27-22 18x27 32.32x21 16x27 33.38-32 27x38
34.39-33 38x29 35.34x5

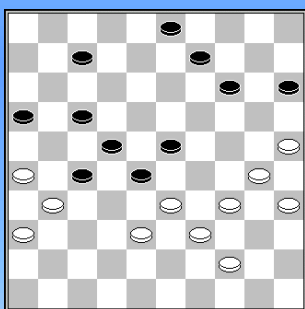

Horn, Michel - Pippel, C.L. (Kees)

NLD-chT 1e klasse B, 07-02-2015

37...18-23 38.29x18 12x23 **diagramstand**

Na naïef (?) 39.33-29 ? volgde 28-32 40.29x18 32x43 41.39x48 22x13
42.31x2 13-19 43.2x24 14-20 44.25x14 **9x49** 45.36-31 49-44
46.31-27 15-20 **0-2**

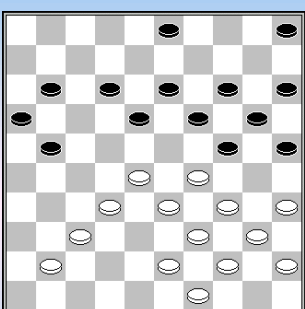

Holkamp, Ruud - Kuipers, Timo

NLD-chT 1e klasse B, 07-02-2015

25...8-12 ? **Diagram**
26.29-23 18x27 27.28-23 19x28 28.34-30 25x34 29.39x6 21-26
30.6-1 27-31 31.1-6 31x42 32.6x47 en wit won op de 47^e zet.

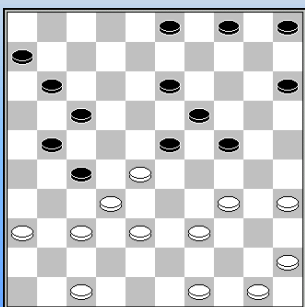

Douma, Bonne - Lohuis, Paul

NLD-chT 1e klasse B, 07-02-2015

Zelfmoord van wit 27.34-29 ? 24x31 28.35-30 27x38 29.36x7 23x32
30.7-2 6-11 31.2x16 17-21 32.16x9 4x13 **0-2**

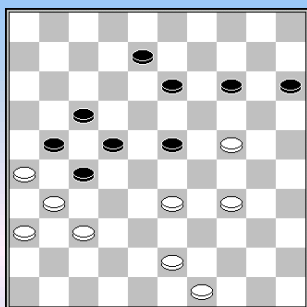

Groot,de,Gerard - Siegers,Dick
 NLD-chT 1e klasse B, 07-02-2015

Na...16-21 ? combineerde wit fraai naar veld 7.

39.34-29 23x34 40.33-28 22x33 41.31x11 33-39 42.26x17 39x48
 43.24-20 ! 48x12 44.**20x7 2-0**

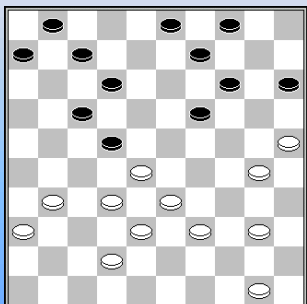

Prak,Henk - Dykstra,Hylke
 NLD-chT 2e klasse A, 07-02-2015

Na 28.31-27 22x31 29.36x27 combineerde zwart naar veld 44.

29. ...17-21 30.27x16 7-11 31.16x18 9-13 32.18x20 **15x44**
 33.33-29 44x

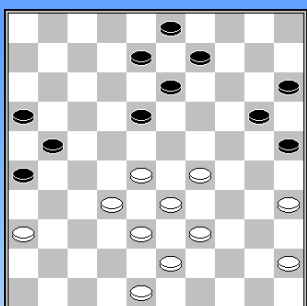

Barf,Ilse - Smit,Henk[ZWO]
 NLD-chT 2e klasse B, 07-02-2015

35...14-20 ? 36.35-30 25x23 37.28x19 13x24 38.36-31 26x28
 39.**33x2** 21-27 40.2x35 op de 45° zet wint wit.

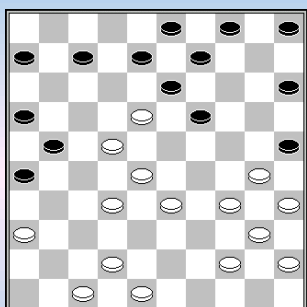

Vosmeijer,Harry - Sprakel,Mathijs
 NLD-chT 2e klasse B, 07-02-2015

24.38-33 ?? **Diagram**
 24. ...7-12 ! 25.18x7 19-23 26.28x19 13x24 27.30x19 8-12 28.7x18 21-27
 29.32x21 **26x50 0-2**

--- o - O - o ---

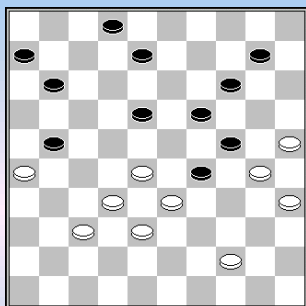
**Smits, Johan - Dolfing, Martin**

NLD-chT ereklasse, 21-02-2015

Zwart staat een schijf voor. Na 41.31-26 wikkelde hij af 41. ...2-7
42.26x17 11x22 43.28x17 19-23 44.30x28 7-11 45.33x24 **11x31 0-2**

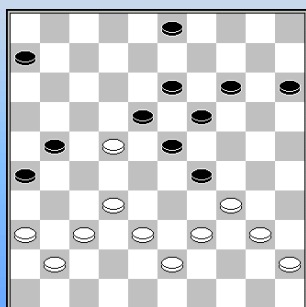
**Hildering, Pieter - Boomstra, Roel**

NLD-chT ereklasse, 21-02-2015

Diagram na 35.48-43 of? 12-18 ! En dwingt damcombinatie af.
36.32-28 18x27 37.39-33 23x32 38.37x28 27-32 39.38x16 29x49
40.28-22 49x35 41.22-17 35-40 **0-2**

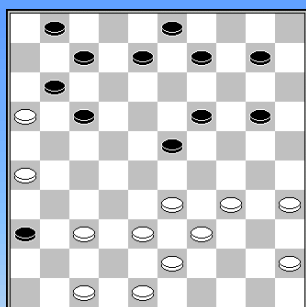
**de Vries, Jan Ekke - Capelle, Johan**

NLD-chT ereklasse, 21-02-2015

26... 13-19 ? **Fraaie** combinatie via de eigen damlijn

27.47-41 36x47 28.26-21 17x26 29.37-31 26x37 30.38-32 47x40
31.45x34 37x28 32.39-33 28x30 33.**35x2 2-0**

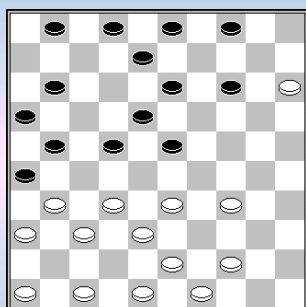
**Tigchelaar, Gerrit - Scholma, Auke**

NLD-chT Ereklasse, 21-02-2015 De notatie van de ganse partij :

1.32-28 17-21 2.37-32 11-17 3.41-37 21-26 4.34-29 18-22 5.40-34 13-18
6.45-40 9-13 7.29-24 20x29 8.33x24 22x33 9.38x29 19x30
10.34x25 18-22 11.39-33 17-21 12.44-39 12-18 13.40-34 6-11
14.42-38 7-12 15.34-30 14-20 16.25x14 10x19 17.30-24 19x30
18.35x24 5-10 19.24-20 15x24 20.29x20 18-23 21.20-15 10-14
22.50-44 12-18 23.39-34 ? 14-20 ! **0-2** Er komt een dam op 50.

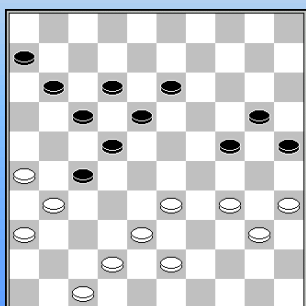
**van Kampen, Erik - Kalmakov, Andrej**

NLD-chT ereklasse, 21-02-2015

34.39-33 ? **Diagram** 27-32 35.38x27 25-30 36.34x14 13-19
37.14x23 **18x49** 38.27x16 6-11 39.16x7 24-30 40.35x24 49x16
0-2

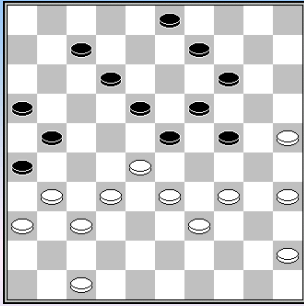

Presman,Alexander - Koopmanschap,Mike

NLD-chT ereklasse, 21-02-2015

Diagram na 36... 20-24 37.29x20 15x24

Presman nam een dure combinatie maar won uiteindelijk op de 73^e zet.
38.32-27 21x41 39.45-40 26x37 40.47-42 23x32 41.36x47 37x48
42. 33-29 24x44 43.40x49 48x30 44. **35x4** De overige zetten zijn te vinden
op Toernooibase of TurboDabase.

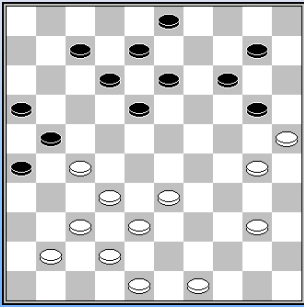

Mbongo,Thomy Lucien - Lagoda,Yuriy

NLD-chT ereklasse, 21-02-2015

29... 1-7 ? Diagram 30.37-31 26x39 31.30-24 21x43 32.24x4 3-9
33.49x38 39-44 34.40x49 13-19 35.4x11 16x7 **2-0**

Zwart gaf op de 67^e zet op met – laat ik het maar zo noemen – een
vangmotief. De liefhebber voor de overige zetten verwijst ik naar
Toernooibase.

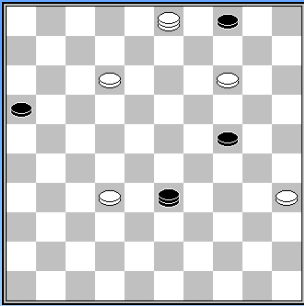

Krajenbrink,Johan - Ludwig,Wouter

NLD-chT ereklasse, 21-02-2015

Na 54.18-12 dacht zwart remise te forceren met 33-17 55.12x21 16x38
maar na 56.14-10 de **clou** 4x15 57.3-20 was het **2-0**

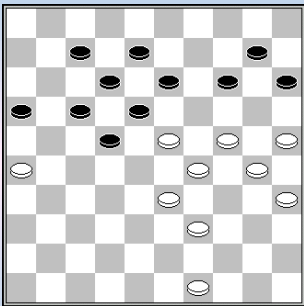

Bulatov,Alexander - Koullen,Brion

NLD-chT ereklasse, 21-02-2015

Wit heeft een schijf 'ingezet' voor een mooie stand. Zie **diagram**.

37...16-21 of? en nu een soort dubbel combinatie 38.24-19 13x24
39.29x9 18x38 40.39-33 38x29 41.30-24 29x20 42. **25x5** **2-0**

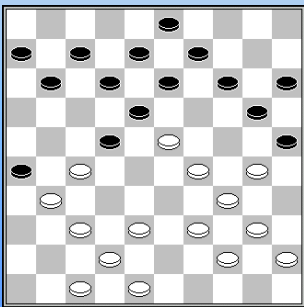

Hilberink,Herman - Timmer,Arjen

NLD-chT Ereklasse, 21-02-2015

Na 24... 17-22 25.32-27 is de **diagramstand** bereikt. Wit brengt de
combinatie met 24-19 in stelling.

Er volgde 11-17 26.38-33 6-11 27.23-19 13x35 28.37-32 26x28
29.48-43 22x31 30. **33x4** **2-0**

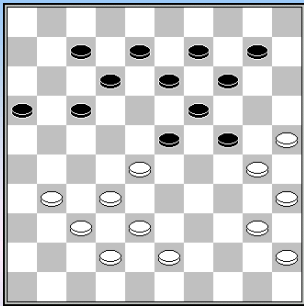

de Jong,Bert - de Vries,Jappie

NLD-chT Hoofdklasse A, 2014/2015, 21 februari 2015

31...11-16 ? In deze serie is dit principe al voorgekomen.

32.28-22 17x28 33.25-20 14x34 34.40x18 12x23 35.35-30 24x35
36.45-40 35x44 37.43-39 44x33 38.38x18 13x22 39.**32x1** **2-0**

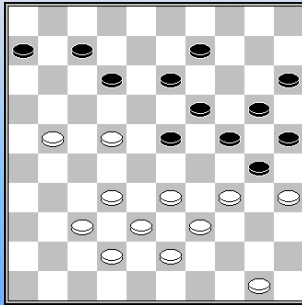

Sekongo,Leopold - de Groot,Kor

NLD-chT Hoofdklasse A, 2014/2015, 21 februari 2015

33.28-22 Flits adviseert nu 24-29 maar zwart speelde 33. ...12-18 ?

Vervolg 34.50-44 18x16 35.33-29 24x33 36.38x18 13x22 37.**35x4**
2-0

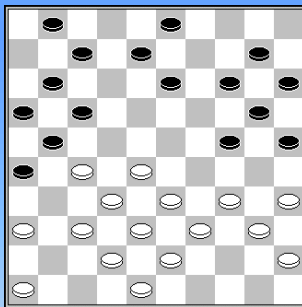

Wassink,Gerrit - Dollekamp,Bert

NLD-chT Hoofdklasse A, 2014/2015, 21 februari 2015

20...9-13 ?

21.37-31 26x37 22.32x41 21x23 23.34-30 25x34 24.**40x9** 24-29
25.33x24 20x29 26.9x20 15x24 27.45-40 8-13 28.39-34 **2-0**

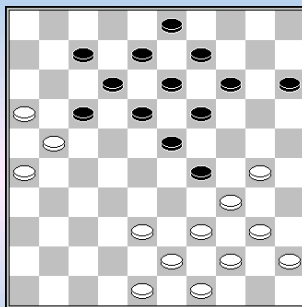

Feenstra,Ype - Heslinga,Erwin

NLD-chT Hoofdklasse A, 21-02-2015

Volgens Flits is er nog niet veel aan de hand na 39-33 14-20 29x20
20x29 48-42.

Maar wit vervolgde direct met 31.48-42 ? gevolgd door de combinatie

31. ...23-28 32.34x32 7-11 33.16x7 12x1 34.21x23 **19x48** **0-2**

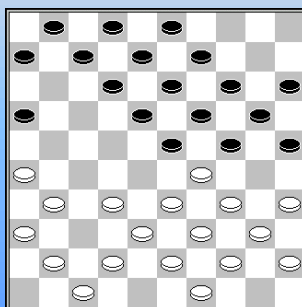

Hoopman,Peter - Merins,Emmanuel

NLD-chT Hoofdklasse A, 2014/2015, 21 februari 2015

Oud NK - finalist Hoopman gaat hier zwaar in de fout.

14.37-31 ? 18-22 15.29x27 **0-2**

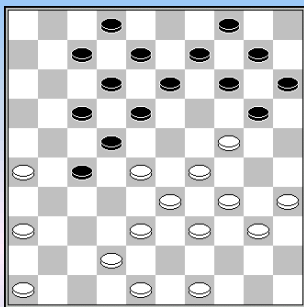

Schippers, Jan - Chartoriyski, Igor

NLD-chT Hoofdklasse A, 2014/2015, 21 februari 2015

23.45-40 ? Zwart combineerde op fraaie wijze naar een plusschijf.
 23. ...17-21 24.28x17 18-22 25.17x28 12-18 26.26x17 8-12
 27.17x19 14x43 28.49x38 27-32 29.38x27 18-23 30.29x18 **20x47**
0-2

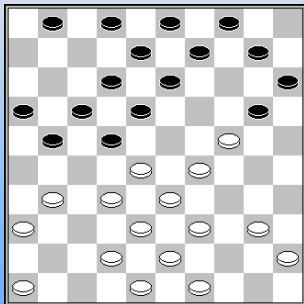

Over dezelfde wedstrijd schreef **Edwin Twiest** op Toernooibase het volgende: 18.31-27 22x31 19.36x27

=> 19. ...21-26 20.49-44 17-22 21.28x17 12x21 22.33-28

=> 19. ...01-07 20.42-37

Na te veel tijd in de opening te hebben verspild wil ik 31-27 spelen. Ik kijk op de klok en schrik : nog 17 sec te gaan. Oh ja, 18. 40-34 mag niet dat had ik al gezien 21-27 verliest een schijf.

Ik speel 18. 39-34 ?? Wat een zeldzame baggerzet. Waarom ik niet gewoon 31-27 speel is mij een raadsel. Naar ik meen 62 partijen niet te hebben verloren vind ik vandaag mijn Waterloo. Inclusief het team. Wij degraderen. Auw.

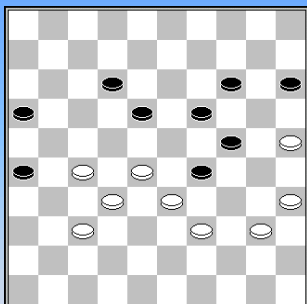

Knipper, Marcel - Buurke, Siep

NLD-chT Hoofdklasse A, 21-02-2015

47.38-33 23-29 ? Zie **diagram**

48.35-30 24x44 49.33x22 44x33 50.28x39 **2-0**

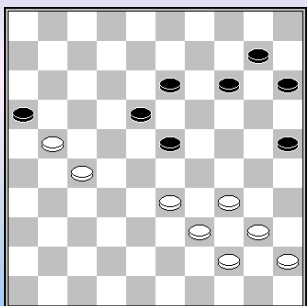

van der Meer, Gerwin - Berends, Geert

NLD-chT Hoofdklasse B KNDB 2014/2015, 21-02-2015

40.26-21 ! zie **Diagram** 15-20 (op 14-19 zelfde combinatie met dam op 5)

41.33-28 23x32 42.27x38 16x27 43.38-32 27x38 44.39-33 38x29

45.34x12 13-18 46.12x23 10-15 47.23-18 14-19 48.18-12 19-23

49.12-8 23-28 50.8-2 28-32 51.44-39 32-37 52.40-34 **2-0**

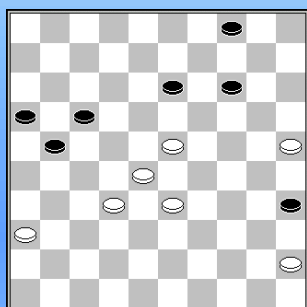

van Dam, Denise - Ritmeester, Gerrit

NLD-chT Hoofdklasse B KNDB 2014/2015, 21-02-2015

50.38-33 ? **Diagram**

50. ...14-20 51.25x14 4-9 52.14x3 21-26 **0-2** (2.06/2.05)

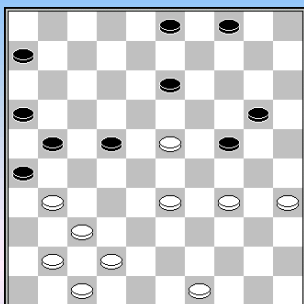

Lemmen, Joppe - Hage, Toby

NLD-chT Hoofdklasse B, 21-02-2015

Na 34.29-23 ? volgde 24-29 35.33x15 13-18 36.23x12 4-10 37.15x4 6-11
38.4x27 21x32 39.37x28 **26x46**

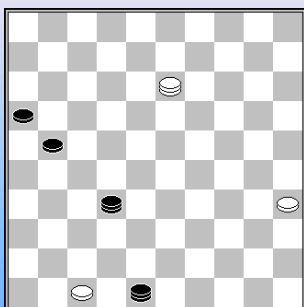

Vervolg partij hierboven

Zwarte dammen op 32 en 48.

Na 24-13 ?? Was het direct uit 57.47x36 **0-2**

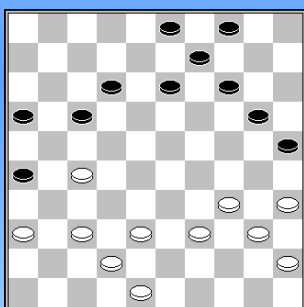

Bor, Klaas - Torn, Edwin

NLD-chT Hoofdklasse B KNDB 2014/2015, 21-02-2015

33.32-27 **Diagramstand**. Zwart loopt in de val 17-21 ?
34.34-29 ! 21x23 35.35-30 25x34 36. **40x7 2-0**

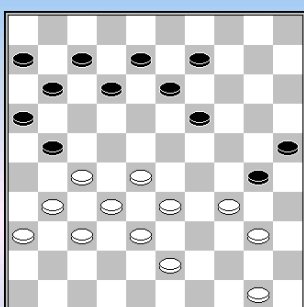

Lansbergen, Hans - Vogelenzang de Jong, Henk

NLD-chT Hoofdklasse B KNDB 2014/2015

32... 24-30 ?
33.28-22 ! 30x17 34.27-22 17x28 35. **32x3** 13-19 36.31-26 21-27
37.26-21 27-31 38.37x26 16x27 39.3-9 **2-0**

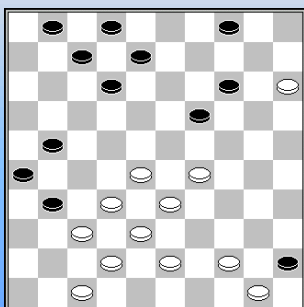

Cokere, de, Hein - Wilsens, Hein

NLD-chT Hoofdklasse B, 21-02-2015

31... 16-21 ?
32.29-24 en zwart wachtte 44-40 en 33-29 niet meer af.

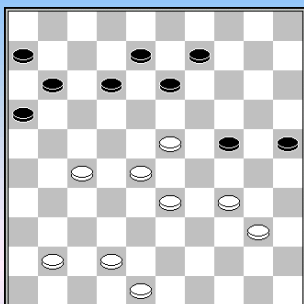

Maijenburg,Erik - de Witt,Henk

NLD-chT Hoofdklasse B 2014/2015, 21-02-2015

Na 46.32x41 komt de diagramstand op het bord. Zwart vervolgde met
 46. ...24-30 ? 47.33-29 30x39 48.40-34 39x30 49.29-24 30x19
 50.23x3 13-19 51.48-43 11-17 52.43-39 17-21 53.28-22 21x32
 54.22-18 12x23 55.3x45 **2-0**

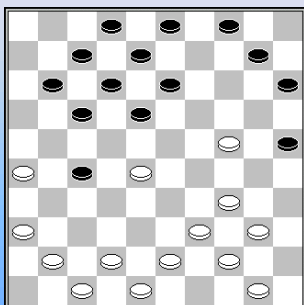

Yoney,Mehmet - Groenendijk,Jan

NLD-chT Hoofdklasse B, 21-02-2015

Lokzet 20... 1-7 ! Zwart vervolgde met foutief 21.34-29 ?? 17-21
 22.26x6 27-31 23.36x27 7-11 24.6x17 **12x45** 25.39-34 10-14
 26.43-39 14-19 27.44-40 19x30 28.40-35 4-9 29.35x24 9-14
 30.48-43 **0-2**

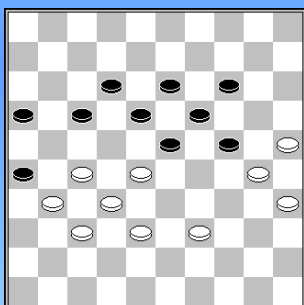

Martin,Wim - Jong,de,Gerlof

NLD-chT 1e klasse A, 21-02-2015

Zwart wilde de partij met het offer van **Dussaut** forceren maar vergeet de
 meerslag regel
 46... 16-21 ? 47.27x16 18-22 48.32-27 23x34 49.**27x40** **2-0**

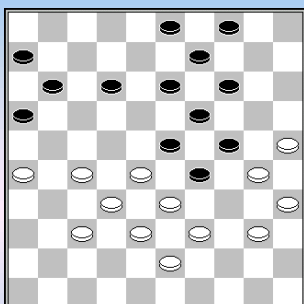

Poepjes-Koopman,lepie - Modderman,Johnny

NLD-chT 1e klasse A, 21-02-2015

34.42-37 ??
 14-20 35.25x14 19x10 36.30x17 **11x42** 37.33x24 42x22 38.32-27 22x31
 39.26x37 **0-2**

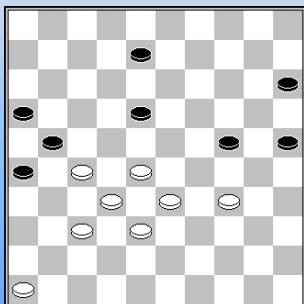

Mostert Azn,Henk - Malobie,Frenny

NLD-chT Eerste klasse A KNDB 2014/2015, 21-02-2015

42... 24-30 Met een gespiegelde Weiss wikkelt wit af naar remise.
 43.33-29 30x39 44.29-23 18x29 45.28-23 29x18 46.38-33 39x28
 47.**32x3** 21x41 48.46x37 **1-1**

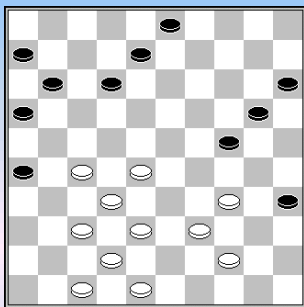

van Renselaar,Henk - van Roozelaar,Dirk

NLD-chT Eerste klasse A KNDB 2014/2015, 21-02-2015

32.34-30 ?? 20-25 33.30x19 35-40 34.44x35 8-13 35.19x17 **11x44**
 36.47-41 44-50 37.41-36 50-45 38.32-28 45-1 39.38-33 16-21
 40.27x16 6-11 41.16x7 **0-2**

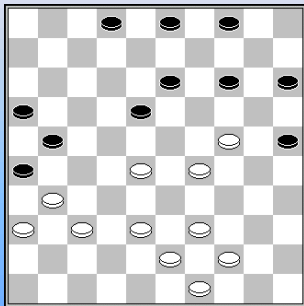

Huiting,Jorne - van Lenthe,Alfred

NLD-chT Eerste klasse A KNDB 2014/2015, 21-02-2015

34.44-40 ? De talentvolle jeugdspeler gooit de stand 'open'
 34. ...15-20 35.24x15 4-10 36.15x4 18-22 37.4x27 **21x45 0-2**

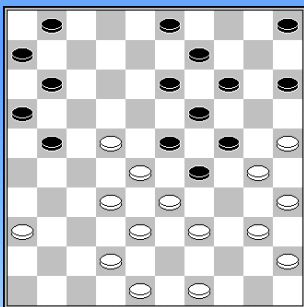

Dix,Danny - Masselink,Jan

NLD-chT Eerste klasse A KNDB 2014/2015, 21-02-2015

25... 7-11 !! In de diagramstand dacht zwart een schijf te winnen maar...
 26.22-18 13x22 * 27.28x26 14-20 28.25x14 19x10 29.30x28 10-14
 30.33x24 16-21 31.26x17 11x44 32.35-30 44x35 **2-0**

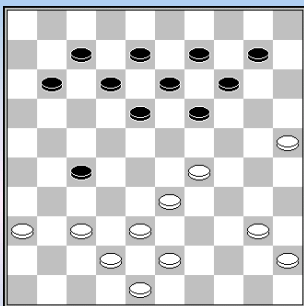

Knapen,Tom - Hendriks,Melvin

NLD-chT Eerste klasse A KNDB 2014/2015, 21-02-2015

31.47-42 Vanuit de **diagramstand** vervolgde zwart met 11-17 ?
 32.25-20 14x25 33.29-24 19x30 34.40-34 30x28 35.37-32 28x37
 36.**42x2** 18-23 37.38-33 12-18 38.2-7 8-12 39.7-16 9-14 40.43-39 14-19
 41.16-43 23-28 42.33x22 18x27 43.43x3 **2-0**

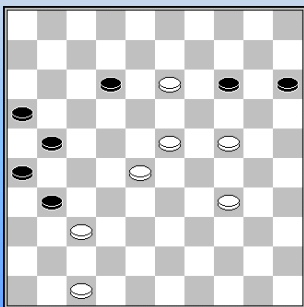

van Dijk,Menko - van Houtert,Marthy

NLD-chT Eerste klasse A KNDB 2014/2015, 21-02-2015

55... 27-31 Luteyn zegt vaak "Elke 7 om 7 is remise".
 56.37-32 ?? 12-18 ! 57.13x22 21-27 58.32x21 **16x40 0-2**

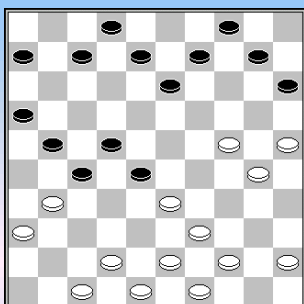

Scharft,Arnold - Knobens,Edwin

NLD-chT Eerste klasse A KNDB 2014/2015, 21-02-2015

Na 24... 35-30 17-21 25.26x17 12x21 komen we bij de **diagramstand**
26.39-34 28x50 27.43-39 50x20 28.**25x1** **2-0**

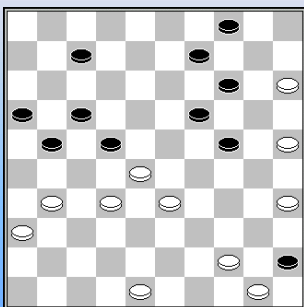

de Groot,Gerard - Vermeulen,Hans

NLD-chT Eerste klasse B KNDB 2014/2015, 21-02-2015

Diagram na 37.42x31 Ik ga uit van een lokzet

37. ...24-29 ? 38.33x13 9x18 39.35-30 22x33 40.32-27 21x32
41.44-40 45x34 42.**30x37** 16-21 43.37-32 18-23 44.31-26 23-29
45.48-43 29-34 46.36-31 7-11 47.32-28 11-16 48.28-23 **2-0**

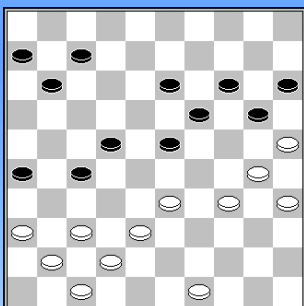

Eggen,Jos - van Dee,Hein

NLD-chT Eerste klasse B, KNDB 2014/2015, 21-02-2015

32.39-34 ! **Diagram** 23-29 ?? Zwart loopt in de val.

33.34x23 19x39 34.49-43 39x48 35.38-32 27x38 36.42x33 48x31
37.**36x9** 14x3 38.25x14 **2-0**

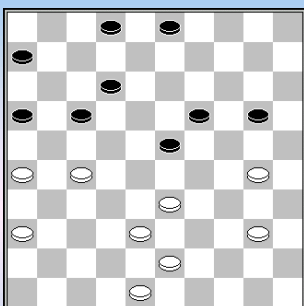

Stobbe,Thijmen - Doop,den,Lex < 90 jaar!

NLD-chT 1e klasse B, 21-02-2015

42.44-40 ! 15-20 ?? **Diagram**

43.30-24 19x30 44.27-22 17x39 **45.43x14** **2-0**

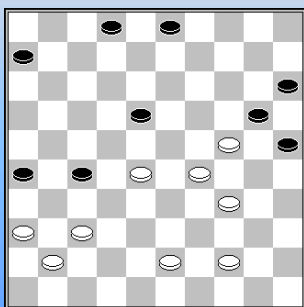

Sandee,Jacco - Schunselaar,Peter

NLD-chT 1e klasse C, 21-02-2015

41.39x28 ?? Er zijn verder geen zetten meer zichtbaar maar ik denk dat
wit direct na 26-31 zich gewonnen gaf.

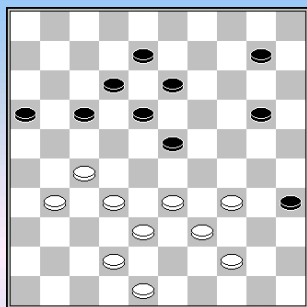

Hooff, van den, Jan - Jonge, de, Jaap

NLD-chT 1e klasse C, 21-02-2015

34... 14-20 ? **Diagram**

35.27-21 17x28 36.33x22 18x27 37.44-40 35x33 38.**38x7** 10-14

39.7-1 20-25 40.34-30 25x34 41.1x40 14-20 42.42-37 20-24

43.40-49 24-29 44.49x3 29-34 45.3-12 **2-0**

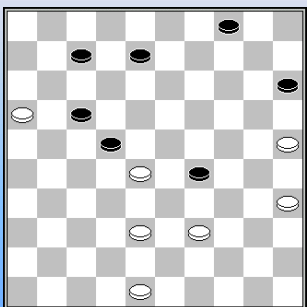

Akker, van den, Robert-Jan - Hout, van der, Martin

NLD-chT 1e klasse C, 21-02-2015

48... 18-22 49.16-11 22x44 50.11x13 en zwart zag een finesse over het hoofd 50...44-49 ? 51.35-30 49x9 52.30-24 29x20 53.25x3 **2-0**

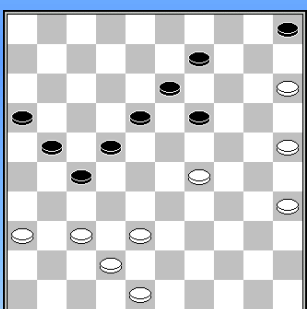

Martens, G. (Gerard) - Lamberts, H. (Herman)

NLD-chT 1e klasse C, 21-02-2015

Diagram na 41.40-35 ! 17-22 ? Weer een combinatie via de eigen damlijn. 42.38-32 27x47 43.29-24 47x20 44.**25x12** 13-18 45.12x23 9-13 46.35-30 21-27 47.48-43 16-21 48.43-38 21-26 49.30-24 **2-0**

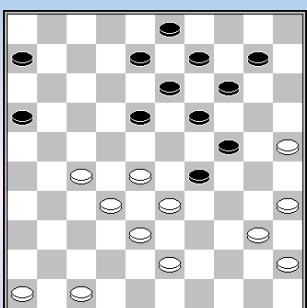

Steenbergen, van, Robert-Jan - Jager, de, Danny

NLD-chT 1e klasse C, 21-02-2015

30.31-27 ?? Typezet

30. ...16-21 31.27x16 18-22 32.28x17 24-30 33.25x23 **19x48**

0-2

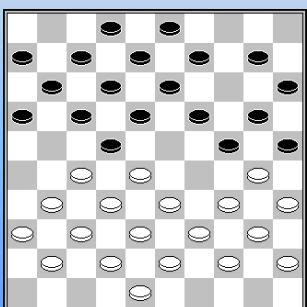

Zijlema, Gerard - Verhoeven, Hans

NLD-chT 2e klasse C, 21-02-2015

15... 4-10 of ? Andere zetten schijfverlies. Nu winst door 16.28-23 19x28 17.30x19 13x24 18.32x23 18x29 19.27x18 12x23 20.34-30 25x34 21.**39x28**

----- o - O - o -----

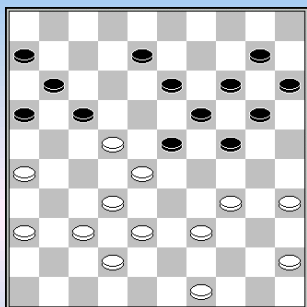

Meer, van der, Gerwin - Deurloo, Mark

NLD-chT Hoofdklasse - 1e klasse dec, 07-03-2015

32.40-34 ? 23-29 33.34x23 17-21 34.26x17 24-30 35.35x24 20x27
36.32x21 11x44 37.49x40 16x27 38.37-32 19-24 39.32x21 24-30
40.40-35 14-20 41.35x24 20x29 wit gaf op de 55^e zet op.

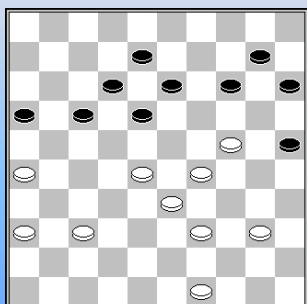

Kok, Jan Hendrik - Kusters, Marcel

NLD-chT Hoofdklasse - 1e klasse dec, 07-03-2015

Na 36...9-14 ? 37.26-21 17x26 (A) 38.28-22 18x27 39.24-20 15x24
40.29x7 8-13 41.7-1 2-0

(A) Op 16x27 24-20 15x24 29x9 13x4 28-22

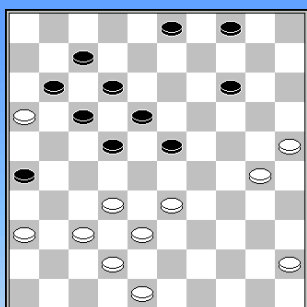

Rijk, Cees - Pal, van der, Rein

NLD-chT Hoofdklasse - 1e klasse dec, 07-03-2015

38.33-29 ??? 23x34 39.30x39 14-20 40.25x14 4-10 41.14x5 18-23
42.5x28 22x44 43.38-33 12-18 44.32-27 17-21 45.37-32 44-49
46.42-37 18-22 0-2

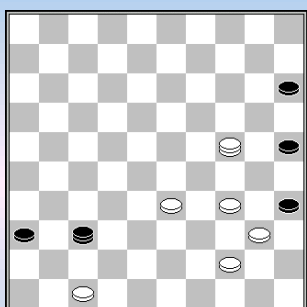

Heslinga, Erwin - Roelofsen, Niels

NLD-chT Hoofdklasse - 1e klasse dec, 07-03-2015

57...37-48 ?? 58.24-2 48x30 59.33-29 ! 30-24 (A) 60.2x30 35x33
61.40-34 15-20 62.44-40 33-38 0-2

(A) Op 30-34 meerslag 44-40 !

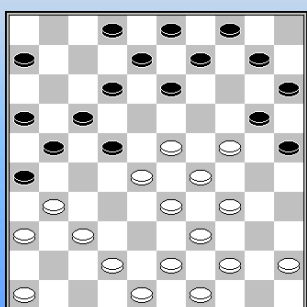

Jong, de, Martin - Smit, Rik

NLD-chT Hoofdklasse - 1e klasse dec, 07-03-2015

19.38-33 ?? 12-18 20.23x12 21-27 21.12x32 13-18 22.28x17 18-23
23.29x18 20x47 24.18-13 9x18 25.39-33 47x40 26.45x34 2-7
27.43-38 7-12 28.44-39 12x21 en zwart won op de 50^e zet.

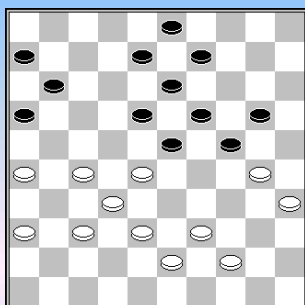

Sarayfi, Iskander - Voorspuij, Theo

NLD-chT Hoofdklasse - 1e klasse dec, 07-03-2015

32.39-33 ?? 20-25 33.44-39 25x34 34.39x30 24-29 35.33x24 18-22
 36.27x29 16-21 37.26x17 **11x31** 38.36x27 19-23 39.29x18 13x31
 40.32-27 31x22 41.24-20 9-14 42.20x9 3x14 43.30-24 8-13
 44.43-38 13-18 45.38-33 14-19 46.24x13 18x9 47.35-30 22-27 **0-2**

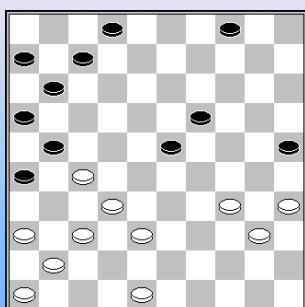

Sterk, Pelle - Heerema, Gabriël

NLD-chT Hoofdklasse - 1e klasse dec, 07-03-2015

35.42-38 ?? 23-29 36.34x14 4-9 37.14x3 7-12 38.3x17 **11x33**
 39.40-34 21-27 40.32x21 16x27 41.48-42 26-31 42.41-37 33-38
 43.42x33 31x42 44.33-29 42-47 **0-2**

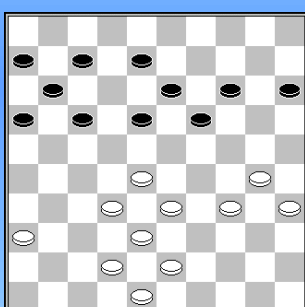

Houwing, Jan - Heukelem, van, Rob

NLD-chT 1e klasse - 2e klasse dec, 07-03-2015

33.40-34. Nu was 17-22 gewenst.
 Maar zwart speelde 15-20 ?? en wordt nu van het bord gezet door
 34.34-29 20-25 35.29-24 25x34 36.33-29 34x23 37.43-39 19x30
 38.28x10 **2-0**

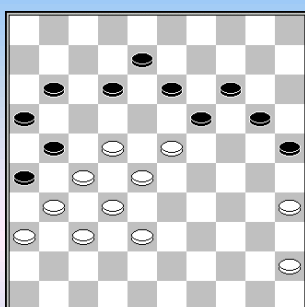

Draaisma, Gerrit - Hout, van der, Martin

NLD-chT 1e klasse - 2e klasse dec, 07-03-2015

Diagram na 47.42-38. Zwart voelt zich niet op zijn gemak en wil ruimte
 verschaffen met een tijdelijk offer. Op moment dat hij deze schijf wil terug
 winnen krijgt wit een extra tempo.

Partij 47. ...11-17 48.22x11 16x7 49.27x16 13-18 50.32-27 18x29
 51.27-21 26x17 52.38-33 **2-0 Coup Ricou.**

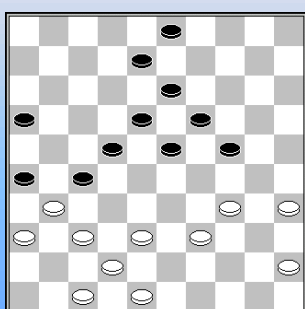

Peeters, D - Nijmeijer, Jan

NLD-chT 1e klasse - 2e klasse dec, 07-03-2015

Vanuit diagram stand speelde wit 30.34-30 ?? In al lastige positie. Zwart
 combineerde met 35...27-32 36.37x17 26x37 37.42x31 18-22
 38.17x28 **23x25** 39.31-27 19-23 40.36-31 25-30 41.27-22 8-12
 42.45-40 23-29 43.48-43 30-34 44.31-26 34x45 45.22-17 12x21
 46.26x17 45-50 47.17-12 24-30 **0-2**

--- o - O - o ---

Extra Combinaties : Intro

We hebben de combinaties uit de Nederlandse Klubcompetitie gehad. Alles samen genomen een mooie verzameling. Ik heb het aantal diagrammen niet exakt geteld maar het moeten zo ongeveer zestig bladzijden zijn. A rato van 5 diagrammen per bladzijde komen we dus aan circa 300 stuks.

De klassiekers (variaties van het zetje van Weiss en de Coup Royal) tekenen zoals gewoonlijk present. Verder heel wat damkombinaties en ook nogal wat doorbraak - combinaties. Bij die laatste wordt gekombineerd naar een veld op de voorlaatste lijn.

Omdat we zestig bladzijden wat weinig vinden voegen we nog enkele kleine extra paragrafen toe. Extra paragrafen die wel te verstaan allen betrekking hebben op combinaties. We leiden deze extra paragrafen hier kort in.

In de **eerste plaats** plaatsen we een klein **podium** met onze persoonlijke keuze van enkele leuke of inspirerende combinaties. Met als oogmerk : drie tot vijf stuks.

In een **tweede** extra paragraafje werpen we een blikje op de 25x05 - slagen. Na het uitbrengen van deeltje 24 uit de reeks (The 25x05 - Files) ruimen we regelmatig wat plaats voor een 25x05 - hoekje.

Het gaat hier om hele veel partijen en men kan dus heel wat 25x05 - slagen verwachten : 55 om precies te zijn. Daarvan konden we er **47** weerhouden als "presentabel". Te opvallende blunders - om maar 1 reden te geven - laten we er tussenuit. U krijgt die 47 stuks dus in het paragraafje.

Naar aanleiding van een van de uitgevoerde combinaties stelden we eerst één en uiteindelijk **zes** standen samen. Men kan het thema samenvatten als volgt : de 25x05 wordt in twee etappes bereikt waarna zwart de dam toch nog kan afnemen al verliest hij uiteindelijk toch.

We voegen er nog aan toe dat geen enkele stand me ten volle bekoord. Ik had er vooreerst graag een miniatuur bij gehad (een 7x7 - stand). Dit is niet gelukt. Bijkomend mankeert er altijd wel iets om van een echt geslaagde stand te spreken. Hier komen de standen :

Diagram 1 Wit wint

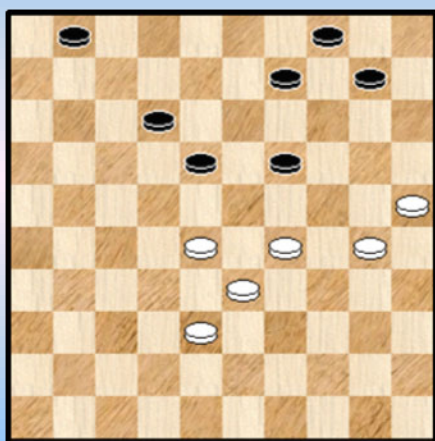

Diagram 2 Wit wint

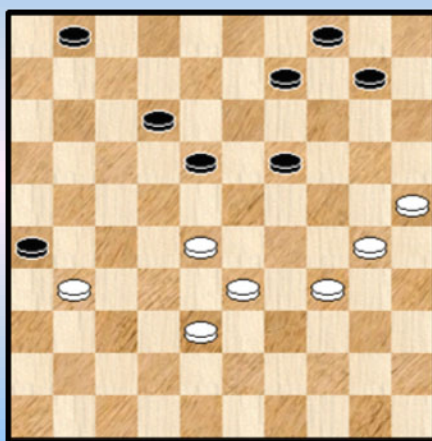

Diagram 1 : 01. 29-23 18x29 02. 33x13 09x18 stap twee begint nu 03. 28-23 18x29
04. 30-24 29x20 05. **25x05** 04-10 06. 05x07 01x12 07. 38-32 +

Diagram 2 : 01. 34-29 26x37 02. 29-23 18x29 03. 33x13 09x18 04. 28-23 18x29
05. 30-24 29x20 06. **25x05** 37-42 07. 38x47 04-10 08. 05x07 01x12 09. 47-42 +

Diagram 3 Wit wint

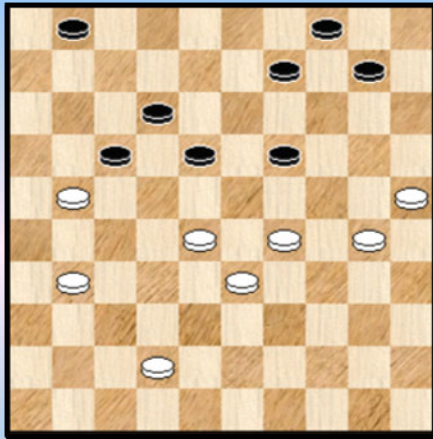

Diagram 4 Wit wint

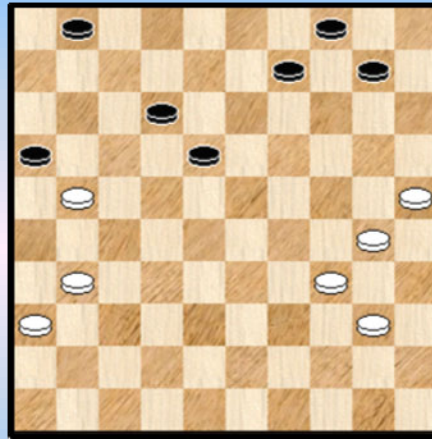

Diagram 3 : 01. 42-38 17x37 02. 29-23 18x29 03. 33x13 09x18 04. 28-23 18x29
05. 30-24 29x20 06. **25x05** 37-42 07. 38x47 04-10 08. 05x07 01x12 09. 47-42 +

Diagram 4 : 01. 34-29 16x27 02. 31x13 09x18 03. 29-23 18x29 04. 30-24 29x20
05. **25x05** 04-10 06. 05x07 01x12 07. 40-34 12-18 08. 34-29 18-22 09. 36-31 22-28
10. 31-27 +

Diagram 5 Wit wint

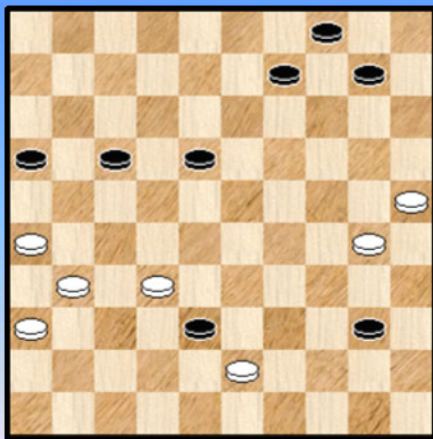

Diagram 6 Wit wint

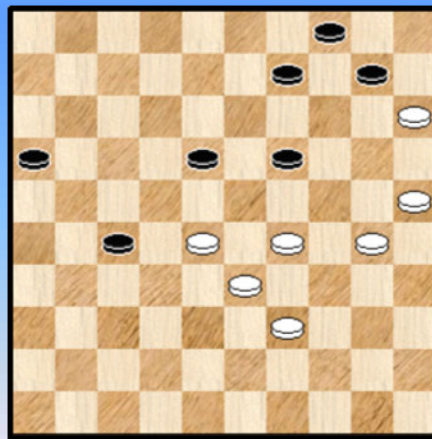

Diagram 5 : 01. 43-39 38x27

=> 02. 31x11 16x07 03. 39-34 40x29 04. 30-24 29x20 05. 25x03 + (niet 05. **25x05** ? 18-23 =)
=> 02. 31x13 ? 09x18 03. 39-34 40x29 04. 30-24 29x20 05. 25x05 04-10 06. 05x21 16x27 =

Diagram 6 : 01. 28-23 19x28 02. 33x13 (slaan naar 31 wint niet) 09x18 03. 29-23 18x29
04. 30-24 29x20 05. **25x05** 04-10 06. 05x21 16x27 07. 15-10 27-32 08. 10-05 32-38
09. 39-33 38x29 10. 05-28 +
Een 7x7 maar niet scherp.

We hadden het over 6 standen en die hebben we gehad. Nadien kwam echter ook nog eens de partij **Hollander - Nagel** voor de (dam) proppen en we konden hier hetzelfde schema toepassen. Dit resulteerde in nog eens 8 extra standen, die we nu geven. De verschillen tussen de verschillende standen zijn niet zo groot en we nemen dan ook best het woord **varianties** in de mond. Hier was het overigens wel goed mogelijk om er enkele miniaturen (7x7) uit te puren.

Diagram 7 04-10 ?

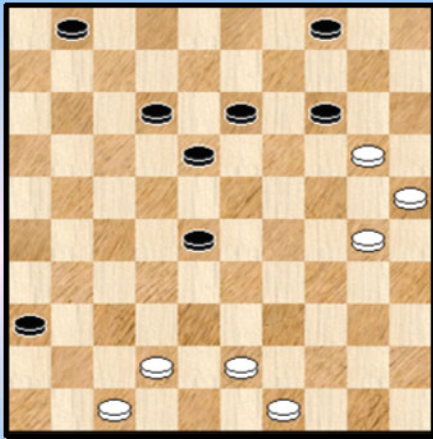

Diagram 8 04-10 ?

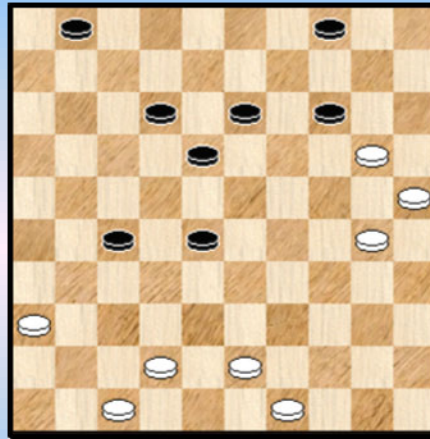

Diagram 07 : 01. ... 04-10 ? 02. 20x09 13x04 03. 47-41 36x38 04. 43x23 18x29 05. 30-24 29x20
06. **25x05** 04-10 07. 05x07 01x12 08. 49-43 12-17 09. 43-38 17-21 10. 38-32 21-26 11. 32-27 +

Diagram 08 : Een extra witte schijf brengt het aantal schijven gelijk.
01. ... 04-10 ? 03. 36-31 27x36 04. 47-41 en verder zoals hierboven.

Diagram 9 Wit wint

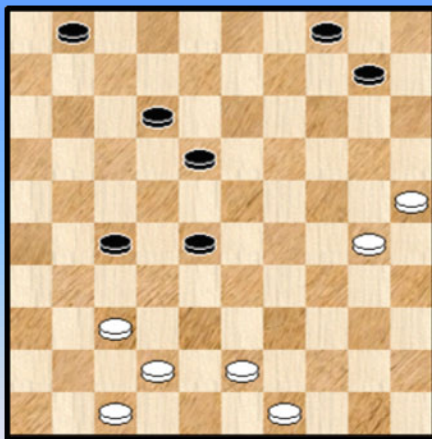

Diagram 10 Wit wint

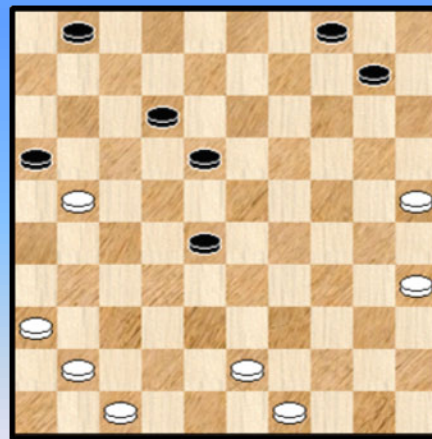

Diagram 09 : 01. 37-31 27x36 02. 47-41 36x38 03. 43x23 18x29 04. 30-24 29x20 05. **25x05** 04-10
06. 05x07 01x12 07. 49-43 12-17 08. 43-38 17-21 09. 38-32 21-26 10. 32-27 +

De eerste 7x7.

Diagram 10 : 01. 35-30 ! 16x27 02. 36-31 27x36 03. 47-42 36x38 04. 43x23 18x29
05. 30-24 29x20 06. **25x05** 04-10 07. 05x07 01x12 08. 49-43 12-17 09. 43-38 17-21
10. 38-32 21-26 11. 32-27 +

Schijf 35 vervult de rol van Duiveltje uit een Doosje (DUD).

Diagram 11 : 01. 19-13 ! 36x38 02. 43x23 09x29 drie keer na mekaar het slaan van twee schijven.
03. 30-24 29x20 04. **25x05** 04-10 05. 05x07 01x12 06. 49-43 12-17 07. 43-38 17-21
08. 38-32 21-26 09. 32-27 +

Een tweede miniatuur.

Diagram 11 Wit wint

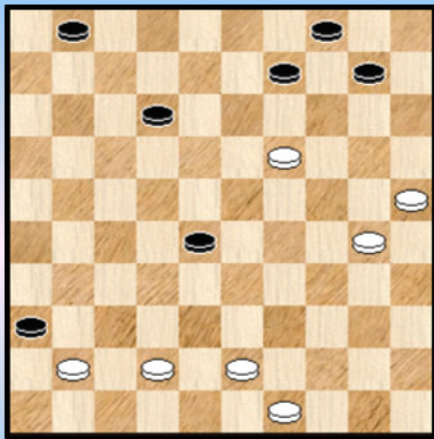

Diagram 12 Wit wint

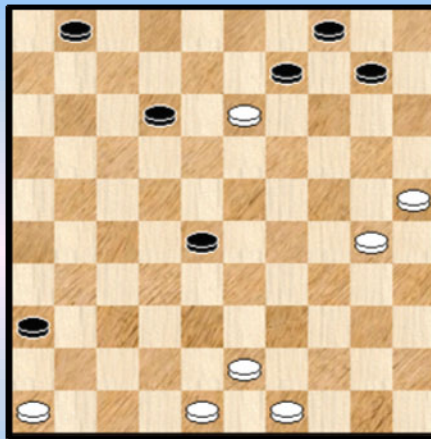

Diagram 12 : 01. 48-42 09x18 02. 46-41 36x38 03. 43x23 18x29 04. 30-24 29x20 05. **25x05** 04-10
 06. 05x07 01x12 07. 49-43 12-17 08. 43-38 17-21 09. 38-32 21-26 10. 32-27 +

Diagram 13 Wit wint

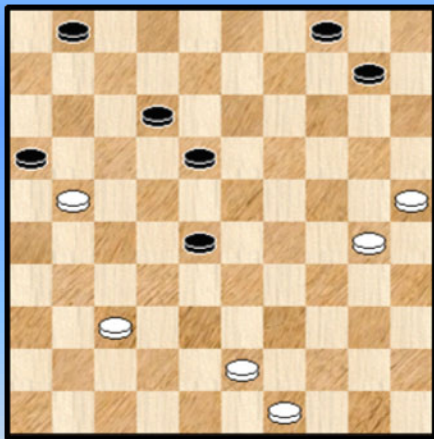

Diagram 14 Wit wint

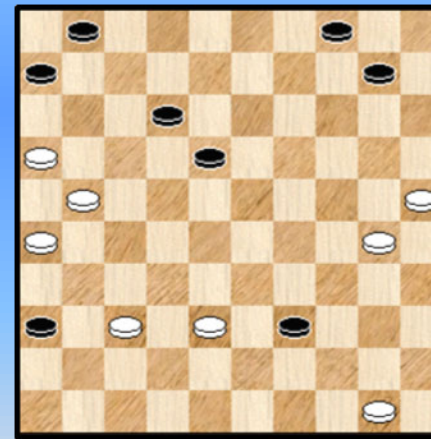

Diagram 13 : 01. 37-32 16x38 02. 43x23 18x29 03. 30-24 29x20 04. **25x05** 04-10
 05. 05x07 01x12 06. 49-43 12-17 07. 43-38 17-21 08. 38-32 21-26 09. 32-27 +

De meerslag na de eerste zet is een leuk idee. Alleen is dit een basisversie en ben ik er niet in geslaagd om er een meer volwaardige stand van te maken.

Diagram 14 : 01. 38-33 39x28 02. 37-31 36x27 03. 21x23 18x29 04. 30-24 29x20
 05. **25x05** 04-10 06. 05x07 01x12 07. 50-44 12-18 08. 44-39 18-22 09. 39-33 22-27
 10. 33-28 +

Nog een andere invalshoek.

Epiloog :

Enkele dagen nadien viel me plots iets te binnen. Wanneer in diagram 9 schijf 30 op 24 staat krijgen we een vloeiende, ononderbroken reeks van liefst **vier tweeslagen** met tussenin als extra een leuk kaatsing - effect. En dat alles in een miniatuur (7x7). Genoeg om het op de cover te plaatsen in plaats van de partijstand zelf.

--- o - O - o ---

Voor paragraaf nummer **drie** komen we terecht bij de Napoleon - slag. Er zijn nogal wat soorten Napoleons. Vooreert is er een grote variatie naar begin- en eind veld. Men kan ook andere indelingen maken. Zo heeft men naast de "slag" - Napoleons ook de tussenloop - Napoleons, de plakker - Napoleons en achterloop - Napoleons.

In het komende paragraafje lieten we ons inspireren door de twee optredende **achterloop - Napoleons**. We halen ze eerst allebei nog eens op het voorplan.

Diagram 1 17-22 ?

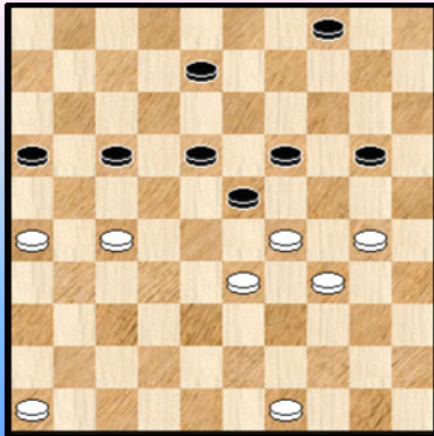

Diagram 2

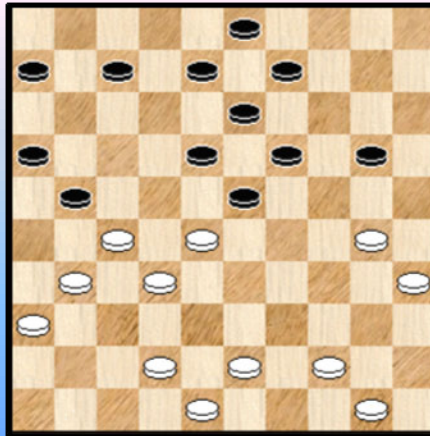

Diagram 1 : IJendoorn,van,Martijn - Sakidin,Ramon

41. ... 17-22 ? 42. 26-21 ! 22x31 43. 33-28 ! 16x27 44. 30-25 23x32 45. **25x3** 4-10
46. 3-26 32-37 47. 29-23 10-14 48. 34-29 14-20 49. 23-19 **2-0**

Diagram 2 : Groot,Henk (SNA) - Schockman,Ton

30. ... 21-26 ? Onder het motto "achter lopen is gevaarlijk" 31. 30-25 26x37 32. 32x41 23x21
33. **25x1** 2-0

Bij een achterloop - Napoleon komt het er op aan een vrij tempo te genereren. Verder heeft men vanuit veld 25 ook 2 mogelijke Napoleons : de ene gaat naar damveld 1 , de andere naar damveld 3.

We gaan eens op zoek in de (partijen) database om te zien wat dit zal geven aan achterloop - Napoleons vanaf veld 25.

Voor Napoleons vanaf 25 zijn er twee mogelijke slagschema's : een Napoleon naar veld 3 en een naar veld 1. We beelden ze hieronder af :

Diagram 3 Waz Schema 25x03

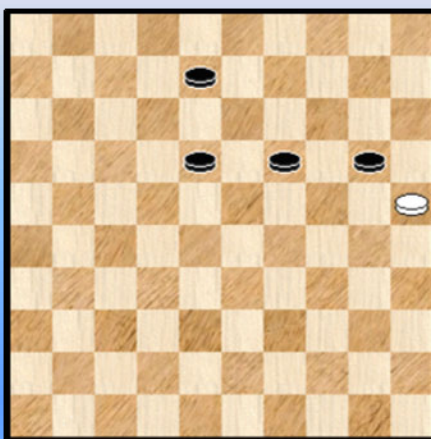
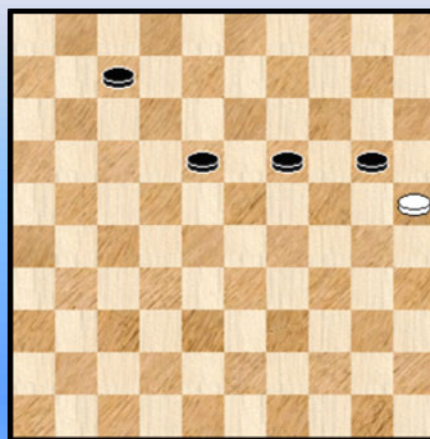

Diagram 4 Waz Schema 25x01



We beperken ons effectief tot de "achterloop" - versie en vermijden dus uitdrukkelijk "slag" - Napoleons die ook kunnen vanaf veld 25.

Benieuwd hoeveel exemplaren we zoal zullen vinden. Het moeten er toch wel enkele zijn want ik herinner me zo uit het hoofd een voorkomen in het BK (**Schalley - de Vries**) en wellicht zelfs nog 1 of 2 andere - ook uit een BK - al waren het misschien wel optredens in analyse - varianten. Alles samen een mooi afgelijnd item.

In totaal vonden we voor de Napoleon naar veld 3 alleen 90 voorkomens in de partijen - database. Daarom willen we ons verderop dan ook beperken tot de Napoleons naar damveld 3 laten we de andere (naar veld 1) maar rusten. Dit betekent niet dat alles bruikbaar is. Uitdrukkelijke blunders, om maar iets te zeggen, moeten eruit. Maar bijkomend zijn er dus vooral de andere Napoleons die er niet komen na een vrij tempo.

In deze intro willen we ook elke andere gevonden categorie één exemplaar geven. Kwestie van het geheel wat te situeren en ook om het een (klein) beetje in kaart te brengen.

Diagram 5 14-19 ?

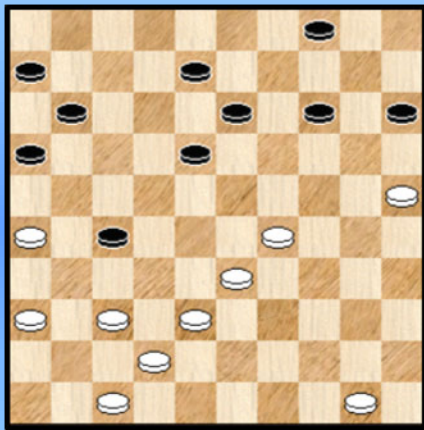
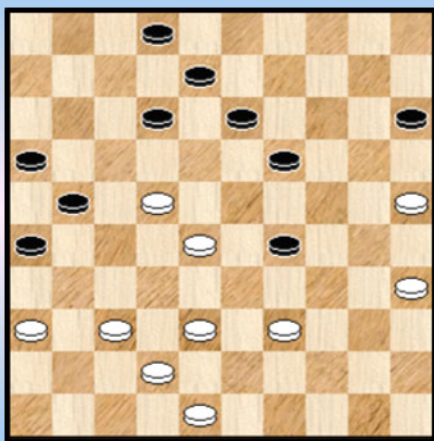

Diagram 5 komt uit het Italianns Kampioenschap 1967, de partij **Bonifacino,L. (Lorenzo) - Specogna,S. (Sergio)**

35. ... 14-19 ? **36.** 38-32 27x38 **37.** 26-21 16x27
38. 29-24 38x20 **39.** **25x03** 11-16 **2-0**

Duidelijk geen achterloop hier, wel een "slag - Napoleon" met een leuk meerslag - trekje dat allicht al vele malen moet zijn voorgekomen.

Diagram 6 12-18 ?



Bom,A.J. (Arie) - Luikens,A.

Diagram 6 behoort tot een subcategorie van de slag - Napoleons. Een wat bijzondere soort waar we niet zo goed weg mee kunnen.

Eerst de combinatie : **41.** ... 12-18 ? **42.** 35-30 18x27
43. 28-22 27x18 **44.** 30-24 29x20 **45.** **25x03** **2-0**

Het probleem met het katalogeren van dit soort combinaties zit hem natuurlijk bij de keuze die zwart bij het kan doen bij het laatste slaan.

Slaat hij 29x20 dan komt er een Napoleon. Slaat zwart 19x30 dan is dit geen Napoleon. Zeer vervelend voor het katalogeren want het slaan zelf verandert uiteraard niks aan de rest van de combinatie of het resultaat. We zullen dit maar de 50% - Napoleon noemen.

Dit fenomeen duikt ook op bij andere combinaties (andere dan Napoleon).

Diagram 7 12-18 ?

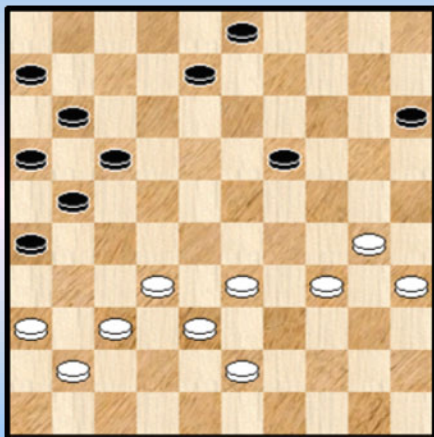

Een heel bijzondere categorie van 25x03 - Napoleons is deze waarbij een viergever (met kleine letter ☺) in de vorm van een Napoleon wordt gegoten om daarna zelf (proberen) te winnen.

Er staan enkele dergelijke voorbeelden in de partijen - database. Hier komt een mooie :

Dusseldorp,van,E.J. (Eric) - Pul,van,R.

36. ... 17-22 ? 37. 37-31 **26x48** 38. 30-25 48x30
39. 35x02 en wit wint later de partij.

Diagram 8 23-29 ?

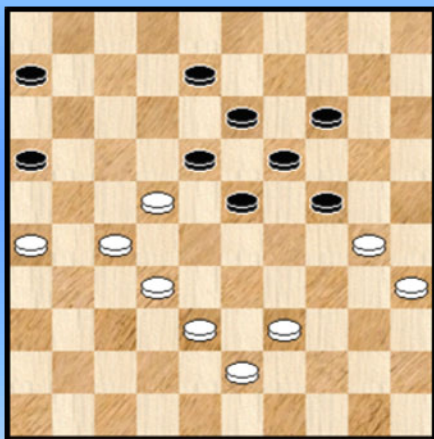

In deze categorie loopt wit wel achter op veld 25 maar verkiest zwart om een of andere reden te laten slaan. Er is hier helemaal geen sprake van een vrij tempo.

Als voorbeeld nemen we **diagram 8** uit de partij **Swart,de,T.J.A. (Theo) - Carli,P. (Patrick)**

44. ... 23-29 ?

Met de klassieke verdedigingsmanoeuvre 44. ... 14-20
45. 30-25 08-12 46. 25x14 19x10 kan zwart nog doorvechten.

45. 32-28 14-20

=> 45. ... 18-23 46. 39-34 ! 23x21 47. 34x23 19x17 48. 30x10 +

46. 30-25 29-33

=> Zwart laat slaan, er is niet beter : 46. ... 18-23 47. 25x14 23x21 48. 14x34 +

47. **25x03** 33x44 48. 38-32 **2-0**

De statistieken (met de partijen database van 01/2016)

Napoleon met achterloop : **47**

Slag - Napoleon : **16**

Slag - Napoleon 50% : **7**

Napoleon waarbij de tegenkleur gewoon laat slaan : **3**

Napoleon viergever : **17**

Wat opvalt : het grote aantal achterloop - Napoleons en ook de "viergevers". Van die laatste zijn er liefst 17 stuks. Niet verwacht.

Een kleine voetnoot tussendoor : Ook vanaf andere velden zijn achterloop - Napoleons mogelijk. **Veld 25** is echter wellicht het veld dat het meest geschikt daartoe lijkt. Geen rigoureuze bewering, daarvoor ontbreken de nodige statistieken, maar eerder een aanvoelen.

We hebben de partijen - database gescreend op Napoleons vanaf veld 25 naar damveld 3. Damveld 1 lieten we buiten beschouwing omdat anders het oorspronkelijke opzet van dit PDFje wat ondergesneeuwd dreigt te geraken.

Om dezelfde reden laten we ook de Compositions - database wat aan de kant al melden we kort dat er ook een honderdtal standen aanwezig zijn. Misschien komen we hier later nog wel eens op terug bij een passende gelegenheid.

Tijd om dit paragraafje af te sluiten. Hoe kunnen we dit beter dan met een zelf samengestelde stand ? Geen nieuwe stand trouwens want hij kwam al eens voor op de cover van een van de Bosphorus - deeltjes in het kader van de Turkse combinaties.

Wit wint !

PC Blues

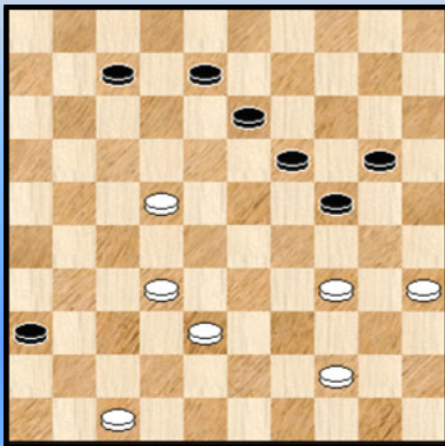

Indertijd bij het samenstellen was ik uitermate gelukkig met deze stand. En later ook nog eens aangenaam verrast dat dit standje niet voorkwam in de Compositions database die ik in eerste instantie niet ter beschikking had.

Naast de (achterloop -) Napoleon komen er nog talrijke andere ingrediënten aan te pas : Turks Tempo , meerslagen, plakker en dit alles in een miniatuur. De achterlopende schijf komt ook nog eens van 2 zetten ver.

De oplossing geven we niet wegens het volle vertrouwen in de PC Blues - lezers !

- - - - o - O - o - - - -

Ook een afgelijnd vinden we in het **vierde** en laatste paragraafje. We lieten ons inspireren door volgende combinatie uit ronde 1

Diagram 1 38-32 ?

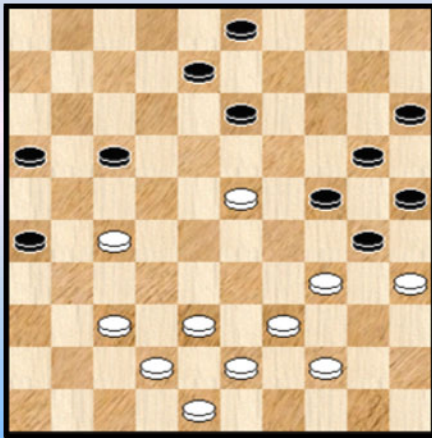

Meijer, Richard - Schrooten, Rob

39. 38-32 ? 26-31 ! en de partij - notatie stopt ...

=> 40. 27x36

++ 40. ... 13-18 41. 23x21 16x29 +

++ Of nog beter 40. ... 24-29 41. 35x33 13-18

42. 23x21 16x47 +

=> 40. 37x26 17-21 41. 26x17 08-12 42. 17x19 24x13

43. 35x24 **20x47** +

Het gaat om de hielslag 24x13 gevolgd door een damzet naar 49 of 47 (over 3 of 5 schijven bij dit laatste damveld). Zie ook **diagram 2** voor het schema van de slag.

We kunnen er nog aan toevoegen dat de slag naar 4 over 5 schijven kan lopen zoals in de partij **Meijer - Schrooten**.

Diagram 2 Schema Zaz

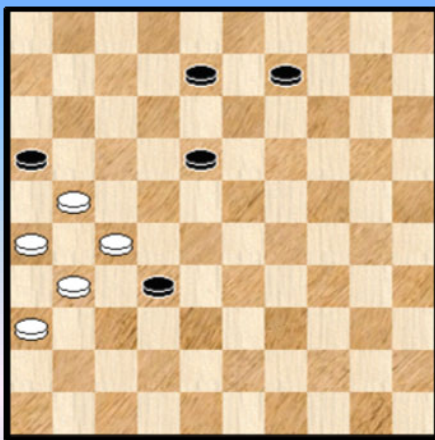

Bij de achterloop - Napoleons kwam het er op aan een vrij tempo te creëren. Hier is de opdracht voor wit om een zwarte schijf op veld 32 te doen landen.

Gezien de wat bijzondere constellatie is het niet zeker dat hier een groot aantal voorkomens moet worden verwacht ...

We geven onmiddellijk de resultaten :

=> Naar damveld 4 (47 voor zwart) : **3** voorkomens in de partijen - database en **1** voorkomen in de Compositions.

=> Naar damveld 4 (47 voor zwart) : **9** voorkomens in de partijen - database en geen enkel voorkomen in de Compositions.

Al bij al erg kleine aantallen en we geven dan verderop ook al deze standen.

- - - - - o - O - o - - - - -

Het podium



In dit paragraafje verzamelen we nog eens enkele combinaties die ons aanspreken / inspireren en plaatsen ze, samen met een klein commentaar - woordje, op een ereschavotje. Op het podium van de Klubcompetitie 2014-2015 dus en om die reden plaatsen we er ook een kleine versie van de coverfoto bij. We **grasduinen** wat in de **eerste 4 ronden**, mikken op een vijftal standen - geen echte must - en we nemen ons ook voor om er eentje uit te kiezen en die plaatsen we dan bijkomend op de cover. De gegeven volgorde is willekeurig.

Diagram 1 38-32 ?

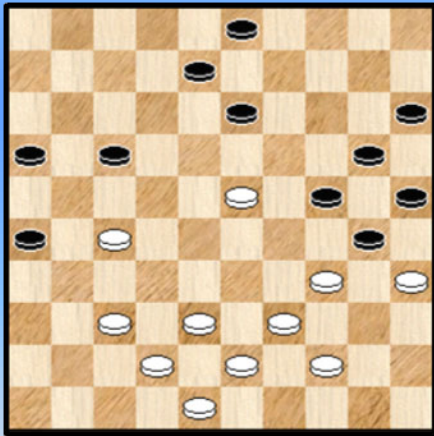

Meijer, Richard - Schrooten, Rob

39. 38-32 ? 26-31 ! en de partij - notatie stopt ...

=> 40. 27x36

++ 40. ... 13-18 41. 23x21 16x29 +

++ Of nog beter 40. ... 24-29 41. 35x33 13-18

42. 23x21 16x47 +

=> 40. 37x26 17-21 41. 26x17 08-12 42. 17x19 24x13

43. 35x24 **20x47** +

Het gaat om de hielslag 24x13 gevolgd door een damzet naar 49 of 47 (over 3 of 5 schijven bij dit laatste damveld). We kozen voor deze combinatie omdat de hielslag op die plaats al uitzonderlijk is en bovendien gevolgd wordt door een vijfklapper. De eerste maal in de database ! Een eerstgeborene met andere woorden. Tenslotte is er ook nog de erg verrassende eerste zet die in een tweede variant nog extra combinatie - mogelijkheden genereert.

Diagram 2 19-23 ?

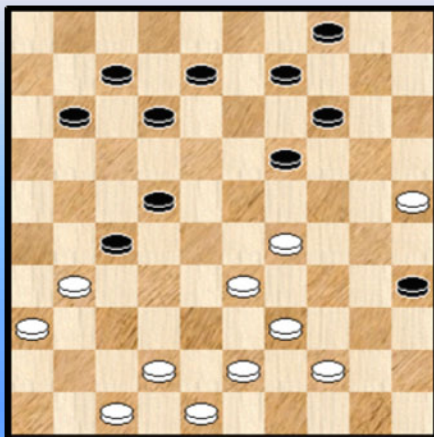

Georgiev, Alexander - Keetman, Stef

De op dit moment negenvoudige wereldkampioen (bij Georgiev en Golubeva moeten we er om begrijpelijke redenen steeds bijschrijven "op dit ogenblik" 😊) heeft met zijn laatste zet **31. 49-44 !!** een serieuze valstrik gespannen in een relatief overzichtelijke stand.

Met succes.

31. ... 19-23 ? 32. 29x18 12x23 33. 33-28 ! en zwart gaf op.

er zou nog volgen : 33. ... 23x32 34. 44-40 35x33

35. 42-38 33x42 36. **48x06** +

Diagram 3 12-18 ?

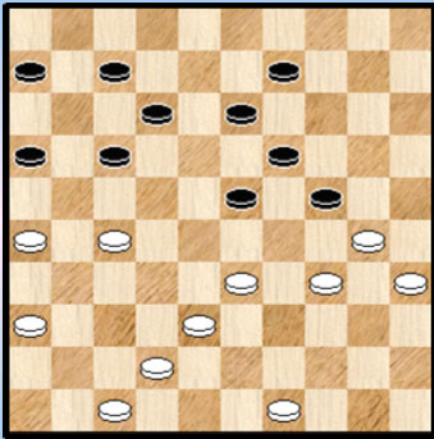

Zweerink,Jochem - Dijk,van,Johan

Wit staat al een schijf voor en een witte zege valt dus sowieso te verwachten. Toch nemen we deze stand bij. Typisch een stand waar alles vlot verloopt en die thuishoort in de drie boeken van Bergsma.

Eerst wat voorbereidend werk, dan via een ruil wat extra schijven lospeuteren, de tegenstander naar dam leiden en eindigen met de klassieke damslag vanaf veld 35.

Erg aangenaam om op te lossen van het (elektronische) blad. We vergeten bijna om de notatie nog mee te geven :
35. ... 12-18 ? 37. 26-21 17x26 38. 27-22 18x27

39. 33-29 24x33 40. 38x18 13x22 41. 36-31 26x48 42. 30-25 48x30 43. 35x4 2-0

Zoals Jan Groeneveld al opmerkte kwamen er in de competitie 2014-2015 erg veel combinaties voor waar de tegenstander naar de (eigen) damlijn wordt geleid...

Diagram 4 35.38-32 22x31 36.36x27 ?

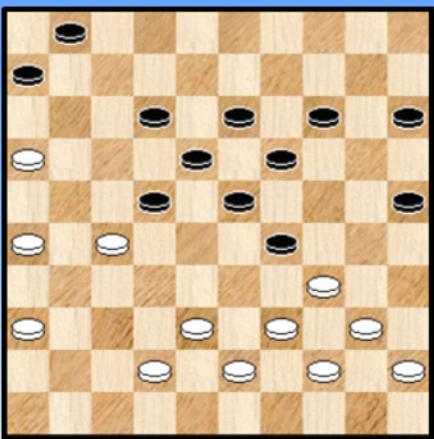

Smeenk,Ben - Palmans,Zainal

35. 38-32 22x31 36. 36x27 ? 06-11 37. 16x07 18-22
38. 27x20 25x14 39. 07x18 23x12 40. 34x23 19x48
0-2

Een mooie stand en een combinatie die ik nog niet tegenkwam. Ook al de tweede hielslag (na een leuk terugruiltje) die we weerhouden en bijkomend ook een brugschijf - combinatie !

Diagram 5 04-10 ?

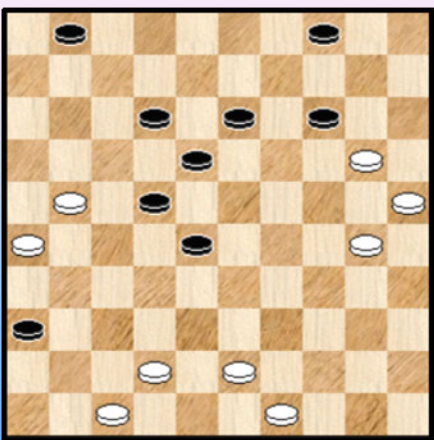

Hollander,Bastiaan - Nagel,Sietse

40. ...04-10 ? 41.20x09 13x04 42. 47-41 36x38
43. 43x23 18x29 44. 30-24 29x20 45. 25x5 2-0
In de diagramstand is ook niet goed : 40. ... 14-19 ?
41. 20-14 19x10 42. 47-41 36x38 43. 43x23 18x29
44. 30-24 29x20 45. 25x05 +

De stand loopt als een (dam) trein. We kozen bijkomend deze stand om twee redenen : eerst en vooral vinden we ons vertrouwde 25x05 - omgeving terug. Bovendien hebben we een tweestappen - plan in de uitvoering van de combinatie. Eigenlijk kunnen we met dit schema ook standen samenstellen zoals we in de betreffende 25x05 - paragraaf (verderop) doen.

--- o - O - o ---

Ned. Klubkomp. 25x05 12-17 ?

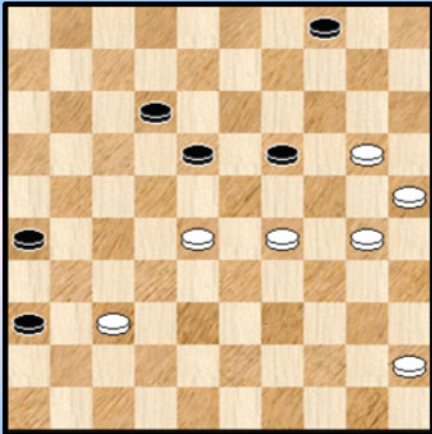

1

12-17 ?

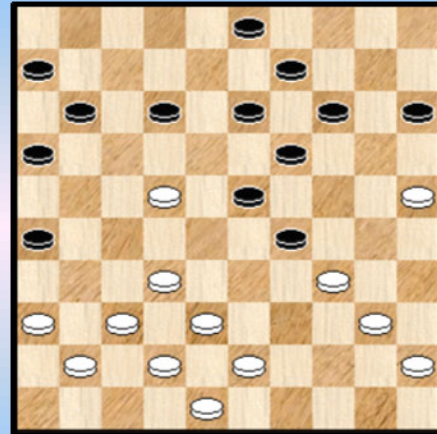

4

30-24 ?

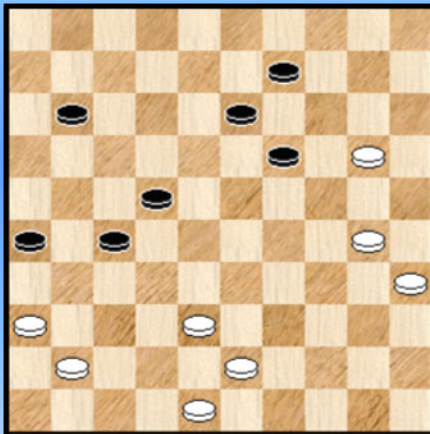

2

07-02 ?

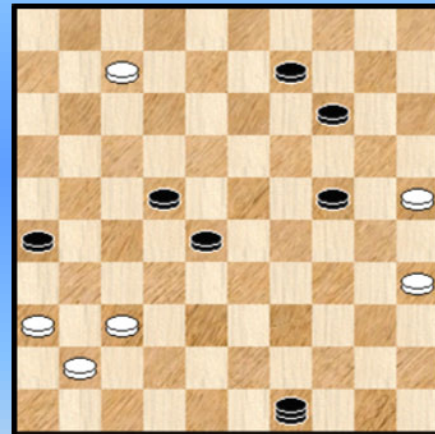

5

13-18 ?

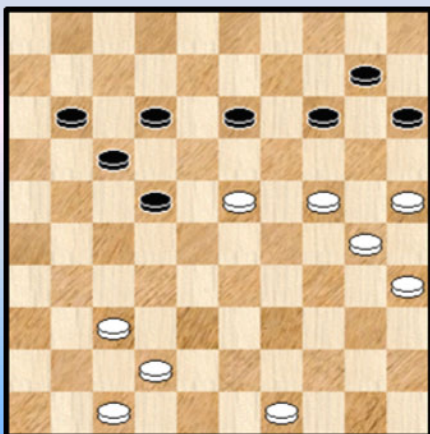

3

42-37 ? Wat wel ?

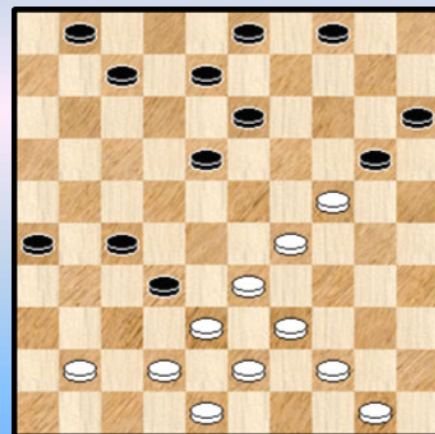

6

36-31 ? Analyse - fragment

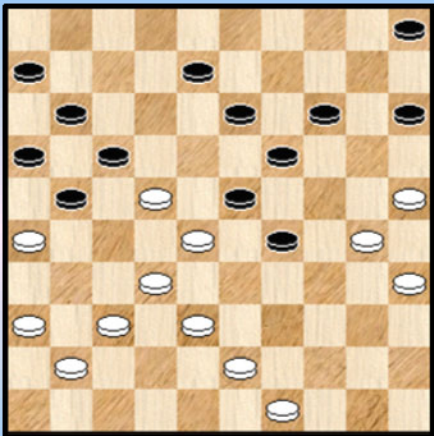

7

31-36 ?

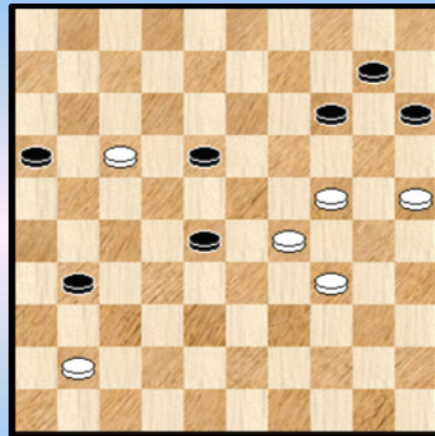

10

13-19 ?

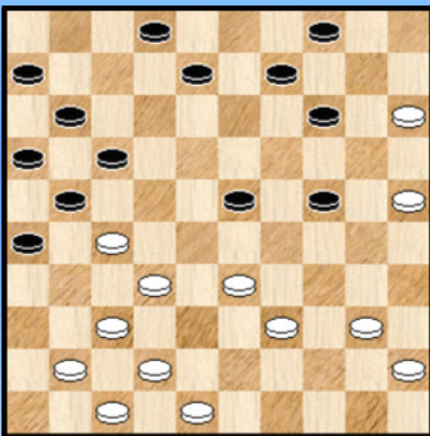

8

37-32 ?

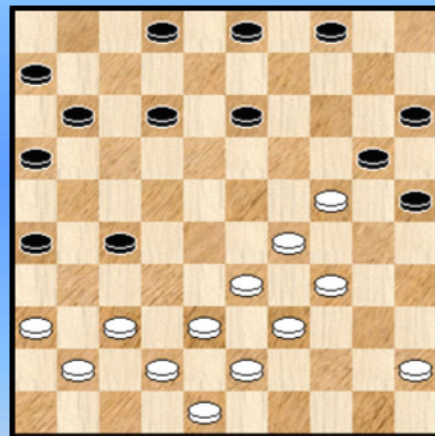

11

47-42 ?

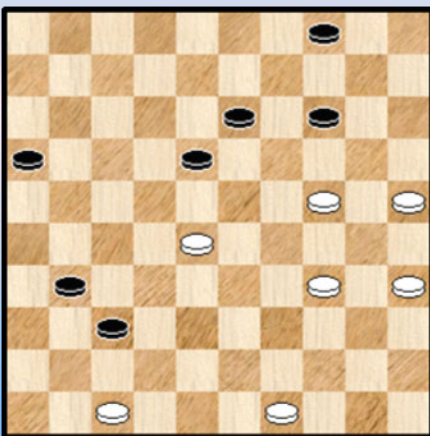

9

25-30 ?

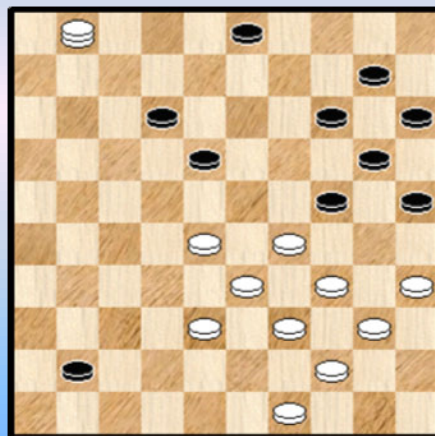

12

05-10 ?

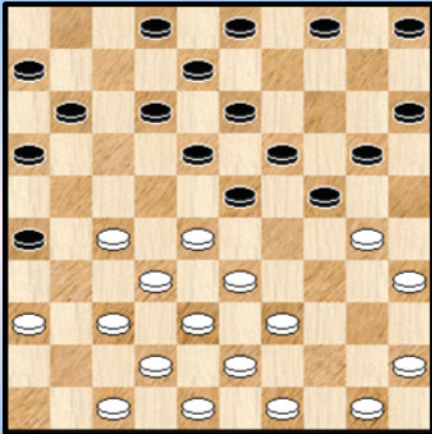

13

Zaz ...

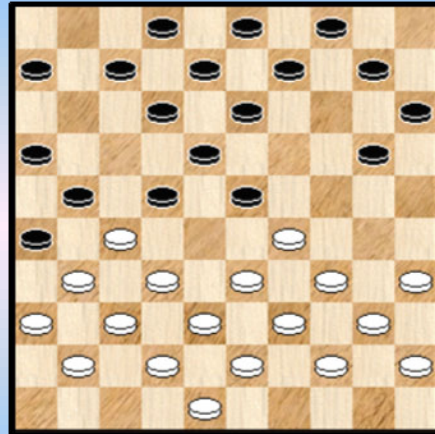

16

Waz

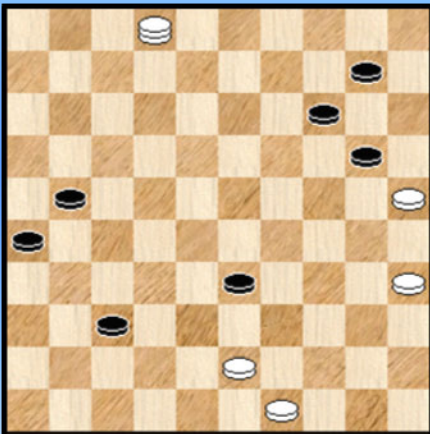

14

Wat speelt wit ?

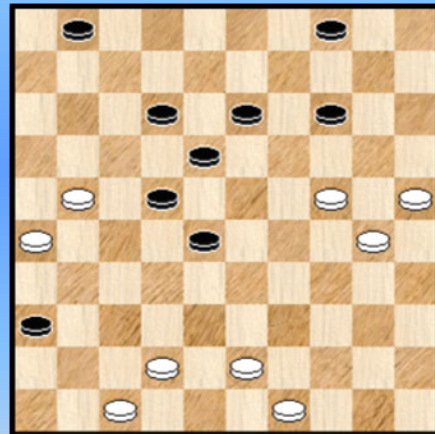

17

Zaz

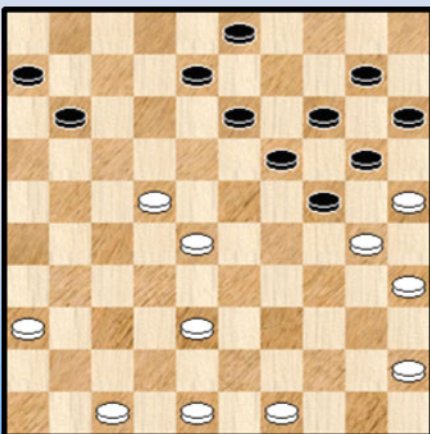

15

Wat kan wit nog doen ?

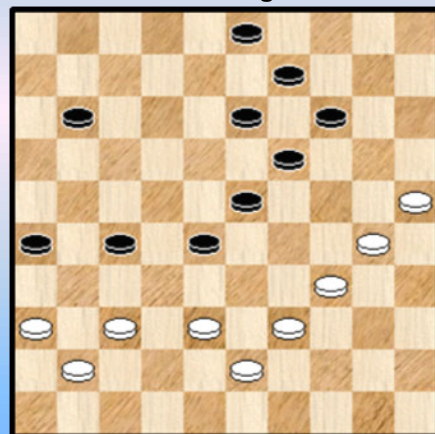

18

Kan zwart zich nog redden ?

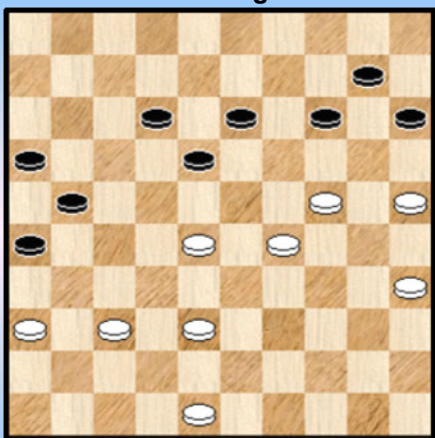

19

Wit wint

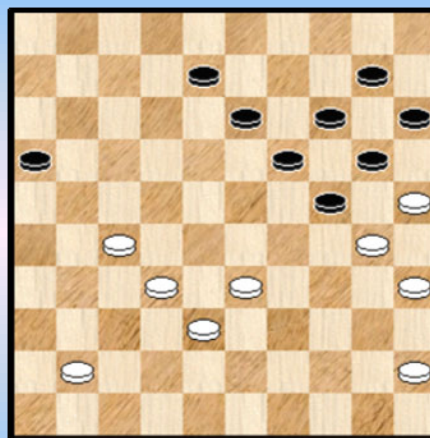

22

14-19 ?

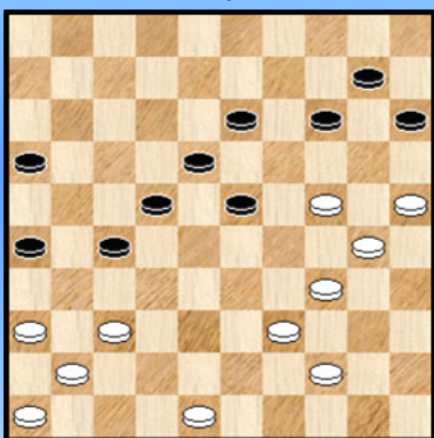

20

02-07 ?

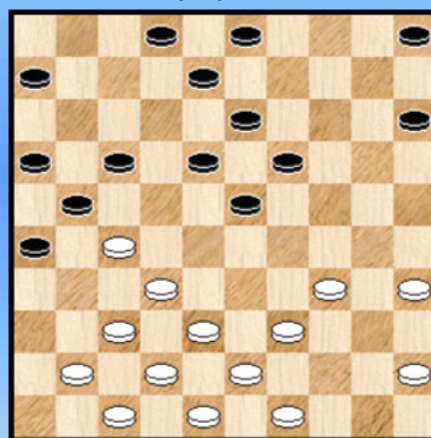

23

07-12 ?

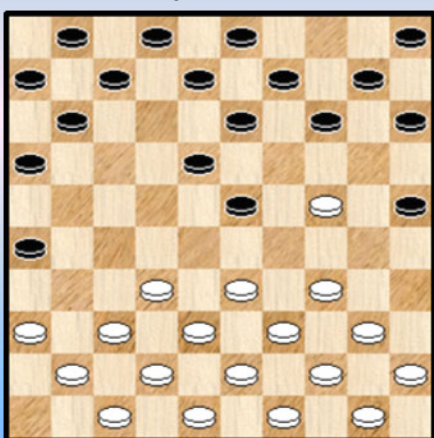

21

32-28 ?

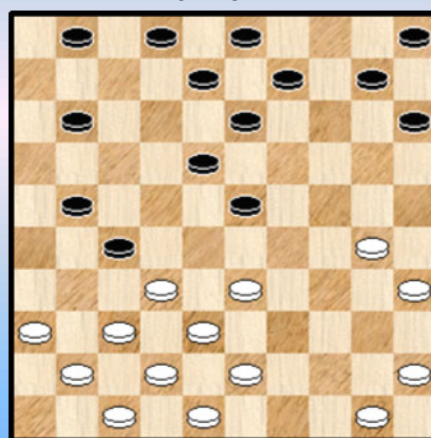

24

13-18 ?

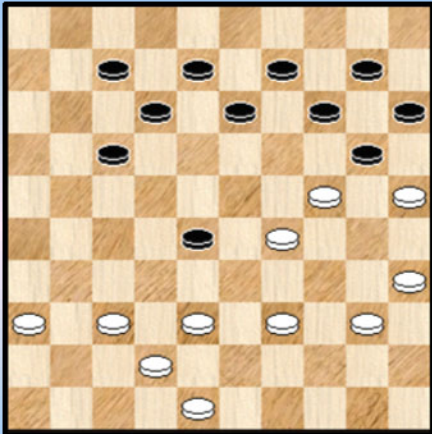

25

25-20 ?

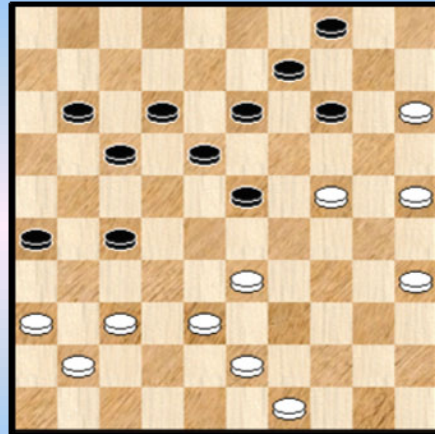

28

30-25 ?

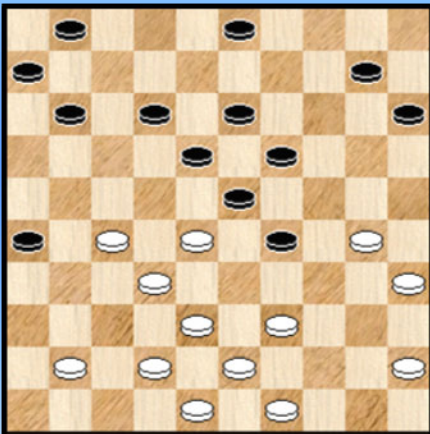

26

46-41 ?

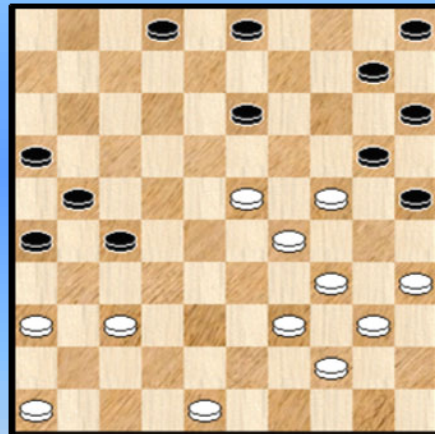

29

18-22 ? (Analyse fragment)

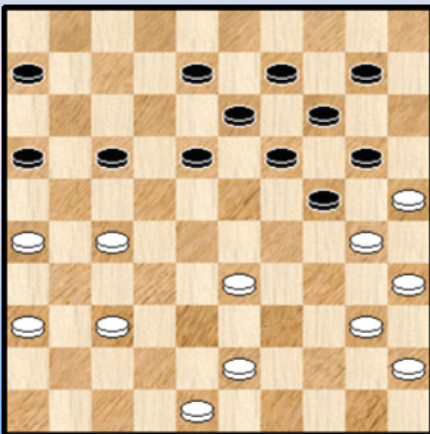

27

Zaz ...

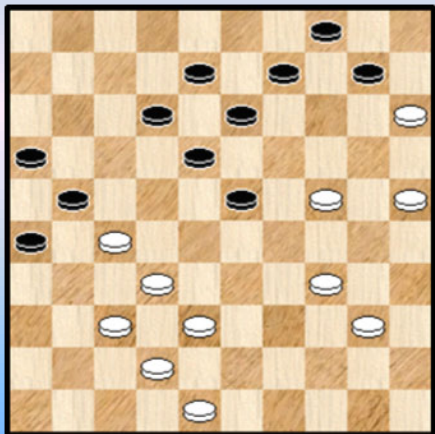

30

Mag 38-33 wel ?

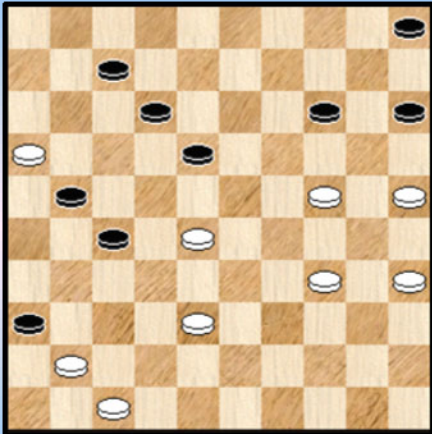

31

14-19 ?

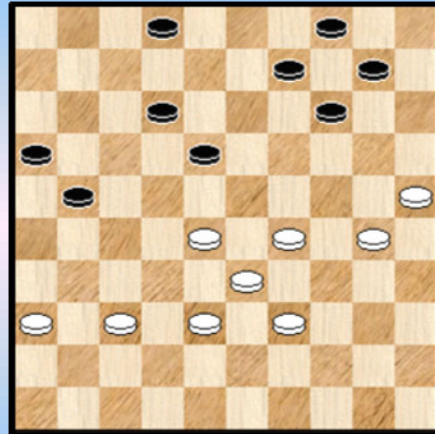

34

40-34 ?

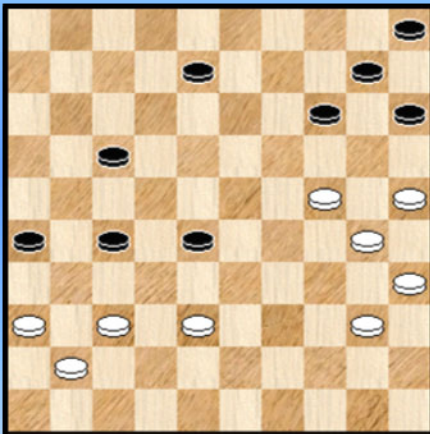

32

Wit eindigt in schoonheid

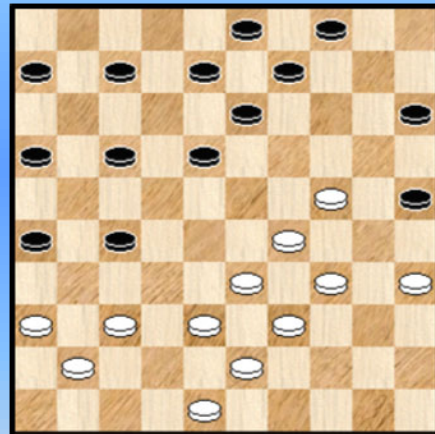

35

Zwart wint

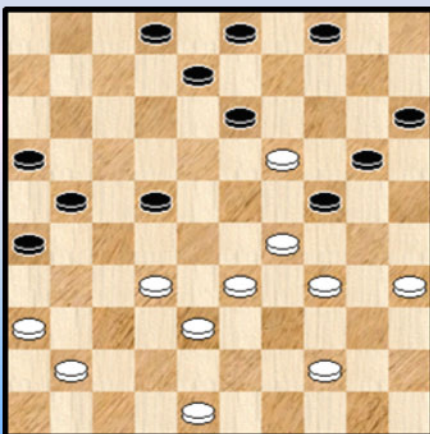

33

18-13 ?

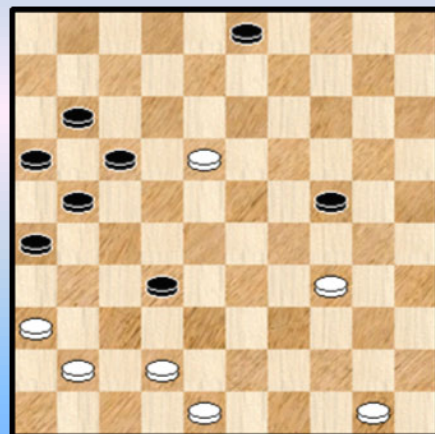

36

28-32 ?

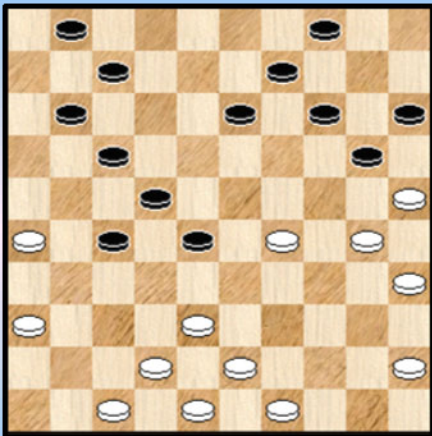

37

19-23 ?

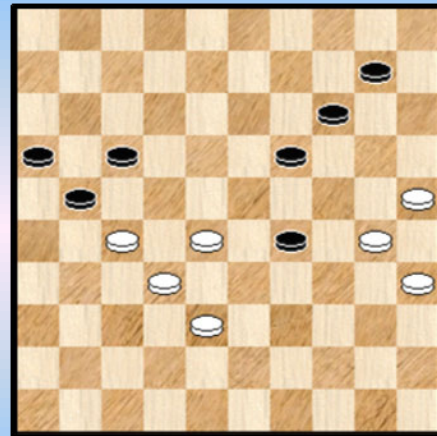

40

34-29 ?

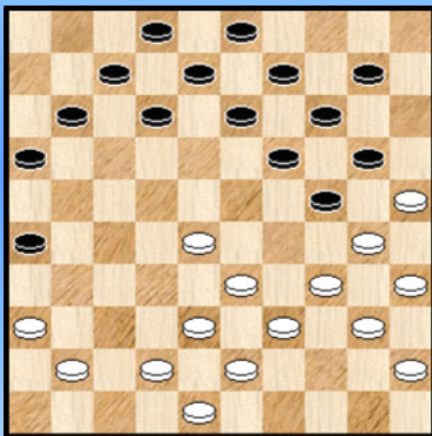

38

12-17 ?

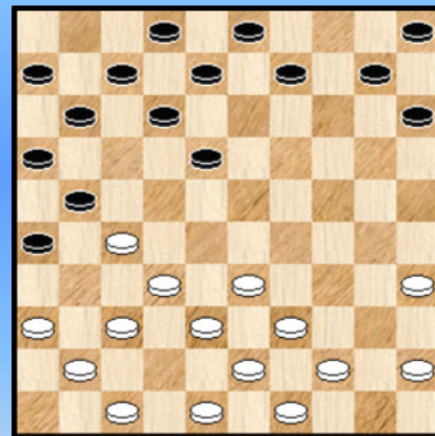

41

08x17 ?

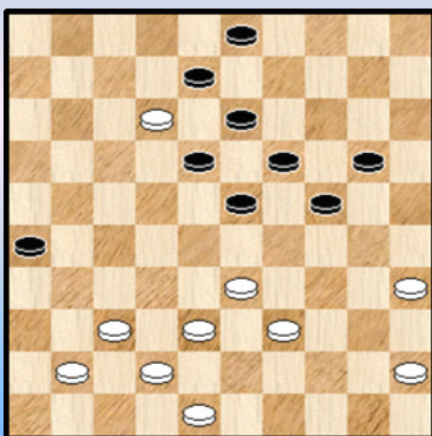

39

50-44 ?

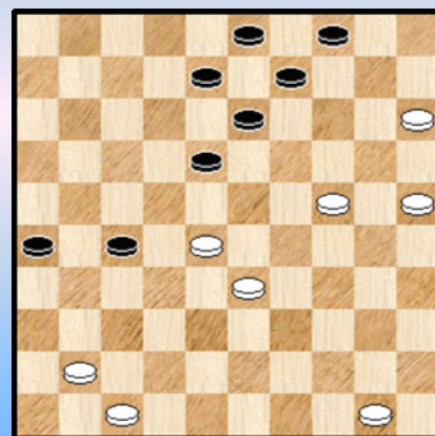

42

29-24 ?

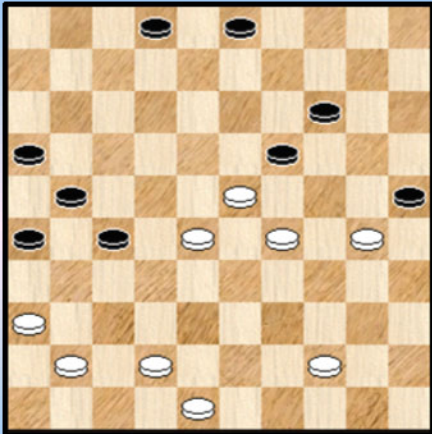

43

Zaz (heeft problemen)

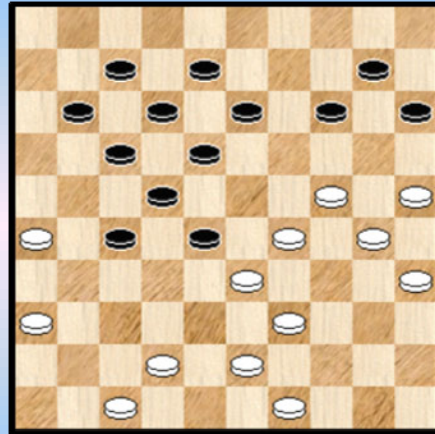

46

Wit combineert

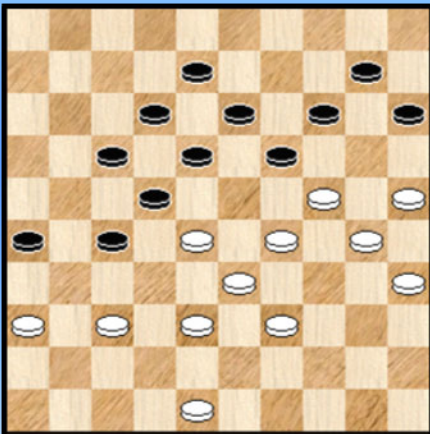

44

Mag 29-23 wel ?

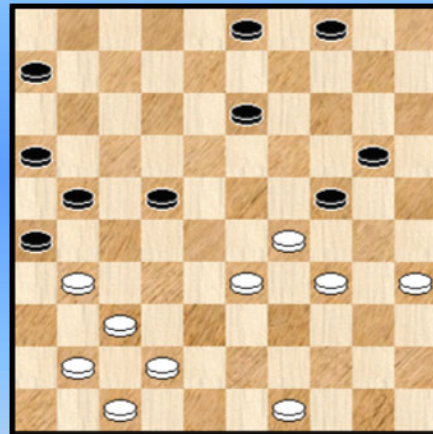

47

34-30 ?

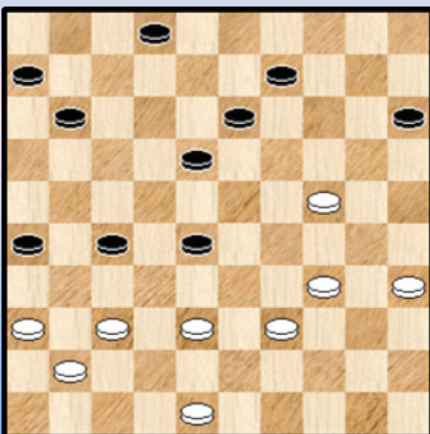

45

Wit wint **PC Blues**

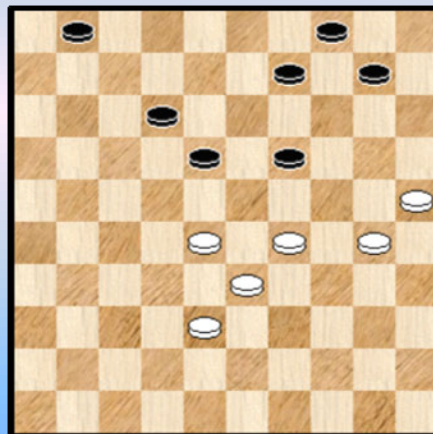

48

Nederlandse Klubcompetitie 2014-2015 25x05 - Oplossingen

1. Foppen,B. (Bert) - Ganeshie,R. (Ratan) NLD-chT Hoofdklasse B 20-09-2014

54. ... 12-17 ? Nu een van de kenmerkende combinaties 55. 20-14 ! 19x10 56. 29-23 18x29
57. 30-24 29x20 58. **25x05** en wit won.

In de diagramstand kan zwart de betreffende combinatie niet echt vermijden maar hij kan wel nog steeds remiseren door : 54. ... 26-31 55. 37x26 36-41 56. 20-14 19x10 57. 29-23 18x29
58. 30-24 29x20 59. **25x05** 41-47 =

2. Laan,van der,F. (Fedde) - Vries,de,M. (Martin) NLD-chT 2e klasse A 04-10-2014

38. 30-24 ?

=> Na 38. 20-15 09-14 39. 30-24 19x30 40. 35x24 breekt wit door met probleemloze winst.

38. ... 19x30 39. 35x24 13-19 ! 40. 24x04 22-28 41. 04x31 **26x46** en remise na nog enkele zetten.

3. Sloot,R.J.J. (Reinout) - Bruin,de,K. (Karel) NLD-chT 2e klasse A 04-10-2014

42. ... 13-18 ?

We plaatsen wat obligaat het vraagteken. Heel erg is de foutzet niet in die zin dat zwart al op -1 staat en eigenlijk verloren. En nu de kenmerkende manoeuvre :

43. 24-19 18x29 44. 37-31 14x23 45. 30-24 29x20 46. **25x05** +

4. Brink,van den,J. (Jeroen) - Verhoeven,H. (Hans) NLD-chT 2e klasse C 04-10-2014

28. ... 12-17 ?

=> Misschien heeft wit wel het (winnende) partijvervolg op het oog maar eigenlijk doet hij een foutzet. Er had moeten : 28. ... 12-18 ! 29. 32-27 03-08 30. 40-35 of ? 29x40 31. 35x44 08-12 met belangrijke winstkansen.

29. 32-28 23x32 30. 37x28 ?

=> 30. 38x27 17x28 31. 34x32 +1

30. ... 16-21 31. 34x23 21-27 32. 22x31 **26x46** 33. 42-37 46x32 34. 38x27 17-22

35. 28x17 11x31 36. 36x27 19x28 +1 voor zwart. Dat zwart de partij niet won is een ander verhaal.

5. Steen,J. (Jeffrey) - Palmans,Z. (Zainal) NLD-chT Hoofdklasse A 04-10-2014

53. 07-02 ? 22-27 54. 02x30 28-32 55. 37x28 14-19 56. 30x04 49-44 57. 04x31 26x46 **0-2**

In de diagramstand was beter 53. 07-01 al zal het bij korrekt spel van zwart niet helpen. Zwart heeft namelijk nogal wat **vangstellingen**. Met dikwijls de slag 26x46 als toetje :

53. ... 09-13 ! Zie **diagram 5A**

=> 54. 01-07 14-20 55. 25x14 28-32 56. 37x17 24-30 57. 35x24 26-31 58. 36x27 49x01 +

=> 54. 01-12 heeft een identiek verloop

=> 54. 01-34 28-32 55. 37x17 26-31 56. 36x27 49x45 +

=> 54. 01-06 49-16 55. 06-01 14-20 56. 25x14 24-30 57. 35x24 13-18 58. 01x32 16x09 +

Diagram 5A Waz

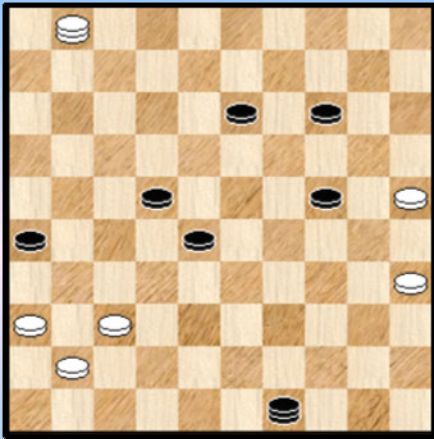

=> 54. 01-45 13-19

++ 55. 45-01 24-29 56. 01x45 19-23 57. 45x31 28-32
58. 37x28 **26x46** +

++ 55. 45-50 22-27 56. 50x31 49-32 57. 37x28 **26x46** +

++ 55. 45-34 28-32 56. 37x17 26-31 57. 36x27 49x45 +

++ 55. 45-07 14-20 56. 25x32 49x02 +

++ Wit kan tenslotte ook offeren maar een oplossing brengt dit niet.

6. Wuestman,R. (Ruurd) - Kromhout,R.M. (Richard) NLD-chT Hoofdklasse B 04-10-2014

30. 42-37 ? 07-12 31. 37x28 13-19 32. 24x31 **26x46** 33. 38-32 12-17 34. 39-34 20-24
35. 29x20 15x24 **0-2**

Een leerzame stand, niet alleen omwille van de meerslag. De witte stand is namelijk volledig verloren. Meten hebben we ook het antwoord op de bijkomende vraag boven het diagram.

Zwart houdt namelijk steeds de meerslag in de stand en wit heeft slecht één enkele manier om dit te omzeilen : 30. 41-36 03-09 31. 42-37 32x41 32. 36x47 27-32 ! 33. 38x27 18-23 34. 29x18 20x40 +

Het open veld op 49 doet wit de (dam) das om. Om het verhaal te vervolledigen voegen we er nog aan toe dat de stand al verloren was (om de aangehaalde strategische redenen) na zet 28 van wit.

7. Offenga,H. (Henry) - Mooij,de,A. (Arjen) NLD-chT Hoofdklasse B 04-10-2014

Een stand waarbij het op (dam) eieren lopen is voor beide kleuren. De minste foutzet kan erge gevolgen hebben.

We hebben verder boven het diagram geschreven dat het om een Analyse - fragment gaat. Eigenlijk worden daarmee twee zaken bedoeld. In de eerste plaats is er geen rechtstreekse lijn vanaf de diagramstand naar de 25x05 - ontknoping. Anderzijds lijkt het me een leuk analysefragment voorafgaand aan het 25x05 - gebeuren dat wel degelijk op de achtergrond speelt en dat men voorvoelt...

35. 36-31 ?

=> Beter : 35. 43-39

++ 35. ... 29-34 ? 36. 36-31 34x43 37. 30-24 19x30 38. 28x10 15x04 39. 35x24 17x28
40. 26x17 11x22 41. 32x23 43x32 42. 37x17 + voor wit

++ 35. ... 08-12 36. 39-33 12-18 37. 33x24 18x27 38. 25-20 14x34 39. 49-43 19x30
40. 28x08 05-10 41. 35x24 34-40 42. 43-39 40-45 43. 08-03

>> 43. ... 45-50 ? 44. 32-28 50x31 45. 26x37 en wit heeft grote winstkansen

>> 43. ... 27-31 44. 36x27 45-50 45. 38-33 50-45 46. 41-36 Zwart staat een stuk achter maar remise blijft (wellicht) mogelijk in dit makro - eindspel.

35. ... 05-10 ?

=> Er was een mooie kombinatieve winst mogelijk ingeleid door een offer annex forcing :

35. ... 29-34 ! 36. 30x39 08-12 37. 31-27 14-20 38. 25x14 19x10 39. 28x08 17x28
40. 32x23 12x03 41. 26x17 11x44 42. 49x40 +1 voor zwart

Zwart zou ook kunnen starten met onmiddellijk 35. ... 12-18 maar na het offer 36. 30-24 ! kan wit heel misschien nog remisekansen hebben. Leuke varianten om uit te pluizen !

36. 31-27 29-34
Offeren maar, 36. ... 08-12 37. 41-36 brengt geen oplossing.

37. 30x39 23-29 38. 49-44 ?

Een zet die misschien wel verliest en bovendien laat wit de winst liggen : 38. 41-36 !

=> 38. ... 19-23 39. 28x19 17x28 40. 32x34 21x41 41. 36x47 +1 voor wit

=> 38. ... 08-12 39.28-23 ! met winst

38. ... 19-23 ?

De moeilijkheden zijn de beide spelers boven het (dam) hoofd gegroeid.

Beter is : 38. ... 29-34 39. 39x30 19-24 40. 30x19 14x23 41. 28x19 17x28 42. 32x23 13x24
43. 26x17 11x33 met nog steeds een +1 voor zwart (al blijkt het eindspel analytisch wel remise)

39. 28x19 Zie **diagram 7A**

Diagram 7A 14x23 ?

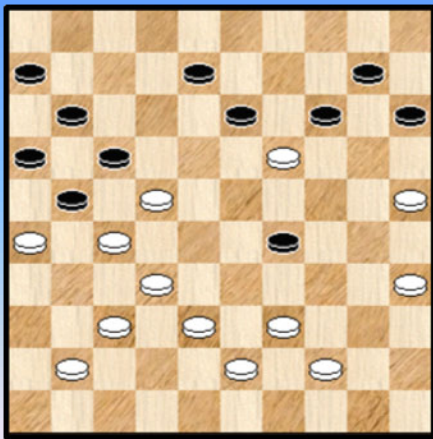

39. ... 14x23 ?

Dit keer zal zwart de definitieve fout maken. Schijf 35 kijkt gespannen toe om als een duiveltje uit een doosje (DUD) zijn opwachting te maken.

Er had moeten : 39. ... 17x28 40. 32x34 13x24
41. 26x17 11x33 42. 39x28 =

40. 32-28 21x32 **41.** 38x27 23x21 **42.** 35-30 ! 17x28
43. 26x17 11x22 **44.** 30-24 29x20 **45.** 25x05 13-18
46. 05x32 08-13 **47.** 32-14 **2-0**

Beide kleuren hebben een excuus : de stand was bepaald niet makkelijk.

8. Groenendijk, J. (Jan) - Dusseldorp, van, E.J. (Eric) NLD-chT Hoofdklasse B 04-10-2014

33. ... 09-13 ? **34.** 37-31

=> 34. ... 26x28 35. 33x22 17x28 36. 42-38 21x34 37. 40x29 en in de overblijvende stand is het materiaal wel gelijk maar aan de witte doorbraak met winst valt niet te ontkomen.

=> **34.** ... **26x46** **35.** 42-38 46x28 **36.** 33x22 21x34 **37.** 40x29 17x28

Wit schiet er een houtje bij in. Helemaal niet erg, het vervolg van de partij zonder commentaar :

38. 25-20 16-21 **39.** 20-14 21-27 **40.** 14-10 08-13 **41.** 29-24 11-16 **42.** 24-20 06-11
43. 10-05 27-32 **44.** 20-14 13-18 **45.** 14-09 04x13 **46.** 15-10 28-33 **47.** 10-04 33-39
48. 05x46 39-44 **49.** 46-23 **2-0**

9. Keurentjes,C. (Clemens) - Foppen,W. (Wout) NLD-chT 2e klasse B 18-10-2014

Enkele belevenissen in het kader van een 25x05.

43. 47-42 ?

Wit zit natuurlijk aan te kijken tegen de oprukkende zwarte schijven. Hij kiest niet de beste bestrijdingswijze. Dat was 43. 34-29 en wit breekt zelf op tijd door. Probleem is dat wel een aantal zetten moet doorgerekend worden.

43. ... 37x48 **44.** 24-20 48x30 **45.** 20x09 ?

Na 45. 35x24 14-19 * 46. 20-14 ! 19x30 * 47. 25x34 31-36 48. 14-09 36-41 49. 09-03 41-47 kan wit nog proberen te remiseren. Al vermoeden we - Kingsrow is op stal gelaten - dat analytisch de zaak verloren is.

45. ... 04-10 ?

Zwart wil het mooi doen en zowaar zijn dam offeren ...

Na 45. ... 30-19 46. 09-03 19x37

=> 47. 03-20 04-09 ! 48. 20x03 16-21 49. 03x26 37-48 50. 26x37 48x31 +

=> 47. 03-09 31-36 48. 09-20 36-41 49. 20-24 37-19 +

Diagram 9A Zaz

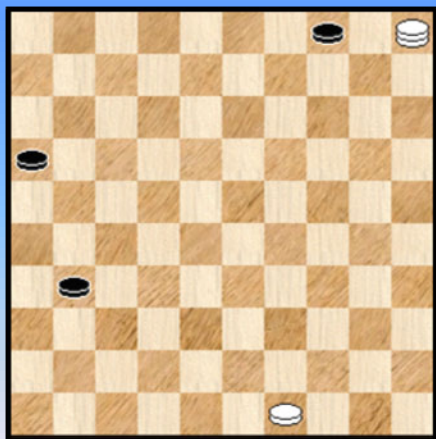

46. 35x24 13x04 **47.** 28-23 18x20 **48.** **25x05**
Zie **diagram 9A**

Het heeft er even de schijn van dat wit nu zelfs kan winnen maar dit is niet zo. De PC Blues - lezer kan dit verifiëren.

De partij eindigde een aantal zetten later in remise.

10. Briedé,J. (Joop) - Rompa,S. (Simon) NLD-chT 2e klasse D 18-10-2014

48. ... 31-36 ?

Misschien te snel gespeeld. Met een hangende schijf op 10 blijft het (later) oppassen voor de slag 25x05. Via 48. ... 28-32 49. 41-36 31-37 50. 29-23 18x40 51. 17-12 kan wit vlot winnen.

49. 24-19 ! 36x47 **50.** 29-24 14x23 **51.** 34-30 47x20 **52.** **25x05**

Gelukkig voor zwart kan hij nog remiseren : **52.** ... 15-20 **53.** 30-25 20-24 **54.** 05-10 23-29
55. 10x41 29-34 **56.** 41-36 **1-1**

11. Crucius,C. (Clemens) - Meijer,H.G. (Hein) NLD-chT Ereklasse 18-10-2014

Er kleeft een leuke bijkomstigheid aan de combinatie : zwart moet er voor zorgen dat wit steeds aan slag blijft. Dit gezegd zijnde mag men verwachten dat dit in Ereklasse wordt onderschept.

27. 37-32 ? 13-19 ! 28. 24x13 04-09 ! 29. 32x21 (29. 13x04 16-21 30. 04x31 **26x46**) 16x27
 30. 13x04 12-17 31. 04x31 **26x46** 32. 45-40 46-19 33. 40-35 17-22 34. 36-31 19-46 **0-2**

12. **Snijder,J. (Jan) - Hoogterp,J. (Jetze)** NLD-chT 1e klasse A 01-11-2014

38. ... 25-30 ?

Wit heeft zopas een dam gekroond en zwart is van plan hetzelfde te doen. Maar het is toch zwart die in de problemen zit.

Zo kan bijvoorbeeld in de diagramstand niet :

=> 38. ... 41-46 ? 39. 28-23 46x19 40. 29-23 19x43 41. 49x38 +

=> 38. ... 41-47 ? wegens het leuke 39. 29-23 ! 18x29 40. 01x23 ! 29x18 41. 38-32 47x29
 42. 34x12 +

=> Het beste is misschien nog wel 38.. ... 12-17 39. 01x23

++ 39. ... 41-46 ? 40. 23-01 46x19 41. 29-23 19x43 42. 49x38 +

++ 39. ... 41-47 40. 23-18 en zwart kan nog tegenstribbelen.

39. 34x25 14-19 40. **25x05** Er staan nu zowaar twee witte dammen op het bord met een hopeloze situatie tot gevolg.

40. ... 41-46 41. 05x23 12-17 42. 23x26 46x16 43. 01-23 16-02 44. 23-34 02-19 45. 26-42 19-02
 46. 42-47 02-11 47. 44-39 11-02 48. 49-44 02-19 49. 33-29 **2-0**

13. **Brouwer,B. (Binne) - Hoonstra,A. (Arie)** NLD-chT 1e klasse A 01-11-2014

16. ... 05-10 ? 17. 27-22 18x27 18. 32x21 23x41 19. 30-25 26x17 20. **25x05**

De dammen moeten nu van het bord : 20. ... 41-46 21. 05x01 13-18 22. 01x20 15x24

23. 39-34 46-05 24. 47-41 05x46 25. 33-28 46x40 26.45x34 Zie **diagram 13A**

Diagram 13A Zaz

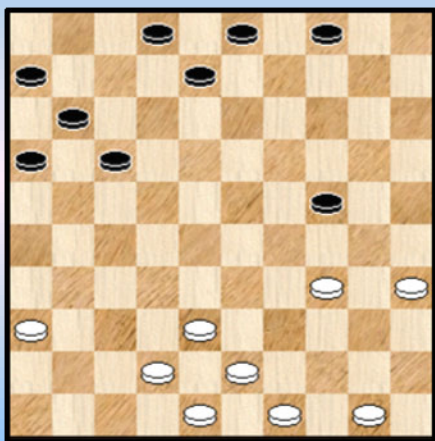

Kan zwart de voorpost op 24 houden / beschermen ?
 We stellen de vraag en geven het als opgave.

Het is niet hetzelfde welke zet zwart speelt

In de partij verloor zwart.

14. **Schoenmakers,G. (Gijs) - Jager,de,D. (Danny)** NLD-chT 1e klasse C 01-11-2014

Partij (einde) : 51.02-19 14x23 52.**25x05** 33-39 **1-1**

15. Hagreis,M. (Michiel) - Steenbergen,A.J. (Ab) NLD-chT 2e klasse B 01-11-2014

Iedereen is het erover eens : deze stand verliest voor zwart. We zullen dan ook het partijvervolg zonder veel commentaar geven.

Een ander punt mag wel vermeld worden : het komt er natuurlijk op aan zwart in een dergelijke stand te manoeuvreren.

De rest van de partij nu : **29.** ... 11-17 **30.** 22x11 06x17 **31.** 36-31 13-18 **32.** 31-27 08-12 **33.** 27-22 18x27 **34.** 28-23 19x28 **35.** 30x19 14x23 **36.** **25x05** en winst na nog een viertal zetten.

16. Heijden,van der,M. (Merel) - Pol,van de,E. (Evert) NLD-chT 2e klasse C 01-11-2014

Zwart is aan zet en staat verloren. Waar het natuurlijk om gaat is de **meerslag 37x17** die er zit aan te komen na 23-28. Het moment om toch enkele kleine extra kanttekeningen te maken.

16. ... 20-25 ?

Het probleem met deze zet is dat wit nu enigszins onder de stelling uit kan via de drie om drie
17. 33-28 22x24 18. 34-30 25x34 19. 39x28 Wit staat weliswaar nog steeds wat nadelig maar hij kan verder strijden.

Wat zwart overigens absoluut moet nalaten is om nu al door te stoten naar veld 46 : 16. ... 23-28 ?
17. 32x23 21x32 18. 37x17 26x46 19. 29-24 !! 46x30 20. 34x05 12x21 en zwart wint zowaar. Te onthouden ☺ .

Wat moet zwart dan wel doen : gewoon even wachten : 16. ... 07-11 17. 35-30

=> 17. ... 20-25 18. 40-35 23-28 19. 32x23 21x32 20. 37x17 26x46 21. 30-24 46x30
22. 35x24 11x22 +

=> 17. ... 23-28 18. 32x23 21x32 19. 37x17 26x46 20. 30-25 46x14 21. 38-32 11x22
22. 32-28 14x49 23. 25x05 04-10 24. 05x17 12x21 25. 40-35 49x40 26. 35x44 +

Onmiddellijk doorstoten kon dus ook al. We geven de variant om te laten zien dat het toch steeds nodig blijkt het "vervolg" te checken.

17. 35-30 ? Mist de 3 om 3

17. ... 07-11

=> Zwart doet er inderdaad het best aan nog steeds even te wachten met 23-28 omdat ook wit op dam komt en er een (weliswaar nadelig voor wit) makro - eindspel ontstaat.

18. 40-35 23-28 het was even wachten ... **19.** 32x23 21x32 **20.** 37x17 **26x46** **21.** 30-24 46x30
22. 35x24 12x21 **+2** en later winst.

17. Hollander,B. (Bastiaan) - Nagel,S.A. (Sietse) NLD-chT Hoofdklasse A 01-11-2014

40. 24-20 ! 04-10 ?

Zwart valt ten prooi aan een 25x05 - combinatie. Dezelfde tweetraps - combinatie speelt ook na :
40. ... 14-19 ? 41. 20-14 19x10 42. 47-41 36x38 43. 43x23 18x29 44. 30-24 29x20 45. **25x05** +

Zwart kan zich alleen redden met 40. ... 04-09 maar zal zich dan moeten instellen op een zware verdediging want er komt een witte doorbraak aan.

41. 20x09 13x04 **42.** 47-41 36x38 **43.** 43x23 18x29 **44.** 30-24 29x20 **45.** **25x05** **2-0**

18. Hoeve, J.W. (Jan-Willem) - Leijenaar, K.H. (Klaas Hendrik) NLD-chT Hoofdklasse A 01-11-2014

Om alle twijfel onmiddellijk weg te nemen beantwoorden we eerst de vraag : wit - die een schijf achter staat - kan geen kanten uit.

38. 30-24

=> 38. 38-33 26-31 ! 39. 37x26 27-32 40. 33x22 32-38 41. 43x32 23-29 42. 34x23 19x46 ! +

38. ... 19x30 **39.** 38-33

=> 39. 25-20 14x25 40. 38-33 13-18 ! 41. 33x04 23-28 42. 04x31 28-32 43. 37x28 **26x46** +

39. ... 13-19 (ook 39. ... 14-20 volstaat)

40. 33x31 23-29 **41.** 34x23 19x28 **42.** 25x34 28-32 **43.** 37x28 26x46 **0-2**

19. Schoneveld, A. (Arie) - Mastrigt, van, G. (Gerrit) NLD-chT Hoofdklasse B 01-11-2014

Wit heeft het goed gedaan en bezet cruciale velden. Zwart staat naar de rand gedrukt en heeft tot overmaat van ramp een hangende schijf op 10. Nogal eens de voorbode van een 25x05 ☺

43. ... 18-22 ?

Zwart is duidelijk geïntimideerd door de situatie en besluit hals over kop tot de vlucht vooruit.

44. 28x19 14x34 **45.** 38-33 een erg simpel en afdoend antwoord 21-27 Op 10-14 komt 36-31 +

46. 37-32

=> 46. 25-20 was ook onmiddellijk uit maar wit eindigt met een kleine combinatie

46. ... 27x20 **47.** **25x05** 34-39 **2-0**

De vraag nu of zwart in de diagramstand beter kan. Er komen wat karakteristieke varianten in dit spelgenre naar voor.

=> 43. ... 14-19

++ 44. 29-23 ? 18x20 45. **25x05** 13-18 46. 05x23 18x29 =

++ 44. 48-42 19x30 45. 35x24 10-14 * 46. 38-33

>> 46. ... 14-19 47. 24-20 15x24 48. 29x20 18-23 49. 20-15 23x41 50. 36x47 +

>> 46. ... 12-17 47. 28-23 +

>> 46. ... 21-27 47. 36-31 27x36 48. 28-22 18x27 49. 24-20 15x24 50. 29x07 +

=> 43. ... 12-17 44. 28-23 18-22 45. 38-33

++ 45. ... 15-20 46. 24x04 13-19 47. 04x31 19x39 48. 29-24 39-44 49. 24-20 +

++ 45. ... 22-27 46. 37-32 27x38 47. 33x42 21-27 48. 42-38 17-21 49. 23-18 !! 13x22 50. 29-23 +

++ 45. ... 13-19 46. 24x13 26-31 47. 36x18 17-22 48. 18x27 21x41 49. 13-08 +

Een mooi geheel.

20. Lugthart, B. (Bart) - Wisselink, G. (Gert) NLD-chT 2e klasse B 15-11-2014

38. ... 14-19 ?

=> Nodig is 38. ... 27-31 39. 36x27 22x42 40. 48x37 18-22 waarna het toch moeilijk blijft voor zwart.

39. 36-31 27x47 **40.** 44-40 47x20 **41.** **25x05** 15-20 **42.** 40-35 22-27 **43.** 39-33 20-24

44. 34-29 23x25 **45.** 05x01 13-19 **46.** 01-45 **2-0**

21. Bentvelzen, P.C. (Peter) - Schreurs, M.J. (Jan) NLD-chT 2e klasse D 15-11-2014

09. ... 07-12 ?

Een openingskombinatie. De stand wordt al bereikt na 9 zetten.

10. 24-19 13x24 11. 37-31 **26x46** 12. 40-35 46x28 13. 33x04 +

In de diagramstand kan ook 08-12 niet omwille van dezelfde combinatie maar ook nog omwille van een andere combinatie.

22. Bentvelzen,J.M. (Hans) - Callender,H.E. (Hedwig) NLD-chT 2e klasse D 15-11-2014

De winstvoering is uiteraard simpel. Wit moet er alleen voor zorgen dat de uitruil 24-29 niet kan.

43. 33-28 13-18 zwart kon nog best 24-29 spelen

44. 27-22 18x27 45. 32x21 16x27 46. 28-23 19x28 47. 30x19 14x23 48. **25x05** +

23. Setten,van,J.J. (Koos) - Bastiaanse,P.H. (Piet) NLD-chT 2e klasse D 15-11-2014

21. ... 02-07 ? 22. 37-31 **26x46** 23. 38-33 46x28 24. 33x02 21x32 +

24. Laan,van der,L.M. (Leo) - Star,van der,J. (Jan) NLD-chT Hoofdklasse B 15-11-2014

Via 21. 36-31 27x36 22. 32-28 23x32 23. 38x07 01x12 kan wit met een zwarte randschijf op 36 opzadelen. Hij kiest echter een andere weg ...

21. 32-28 ? 23x32 22. 37x28 11-16 ! 23. 28-23 * 18x29 24. 33x24 Nu komt fase 3 aan bod :

24. ... 13-19 25. 24x04 21-26 26. 04x31 **26x46** 27. 43-39 46-14 28. 47-41 14x46

29. 38-32 46x44 30. 50x39 +1 voor zwart

25. Keurentjes,R. (Rik) - Rooij,de,L. (Leen) NLD-chT Hoofdklasse B 15-11-2014

Wit heeft zopas 32. 30-24 gespeeld en problemist Leen de Rooij zit in een lastig parket. Met 32. ... 12-18 kan hij wel degelijk nog doorgaan.

32. ... 13-18 ?

33. 37-32 28x37 34. 42x31 08-13

=> 34. ... 18-23 35. 29x18 12x23 36. 38-32 20x29 37. 39-33 29x27 38. 31x04 +

35. 24-19 14x32 36. **25x05** 32-38 37. 05-32 2-0

26. Altena,M. (Marieke) - Leijenaar,P. (Piet) NLD-chT 2e klasse A 29-11-2014

28. 30-25 ?

Zwart kan nu een getrapte Coup Royal - beweging uitvoeren. Doe zou er trouwens ook komen na 28. 39-33 ? 19-24 29. 28x17 11x31 30. 30x19 03-08 31. 33x24 31-37 32. 42x31 **26x46** +

Met 28. 39-34 29x40 29. 35x44 kan wit alle gevaren bezweren.

28. ... 29-34 29. 39x30 19-24 30. 28x17 11x31 31. 30x19 31-37 32. 42x31 **26x46** +

27. Vries,de,M. (Maurits) - Terweijden,L. (Luuk) NLD-chT 2e klasse C 29-11-2014

31. ... 18-22 ?

Zwart staat al moeilijk. Er is uiteraard zijn ganse linkervleugel en van de andere vleugel valt ook niks te verwachten. De tekstzet accentueert dit alles in die mate dat de positie verliezend wordt. In de diagramstand kan zwart het beste nog 10-15 spelen.

32. 27x18 13x22 33. 43-38

=> Wit mist hier de winst : 33. 40-34 06-11 34. 37-32 09-13 35. 45-40

++ 35. ...08-12 32-28 +

++ 35. ... 13-18 36. 26-21 ! 16x49 37. 48-43 49x29 38. 34x03 +

++ 35. ... 22-28 36. 32x23 19x39 37. 30x19 13x24 38. 34-30 39-44 39. 40x49 24-29
40. 30-24 10-15 41. 24x33 +

33. ... 06-11 34. 37-32 09-13 35. 32-27 22x31 36. 36x27 13-18 37. 33-28 Zie **diagram 27A**

Diagram 27A 18-23 ?

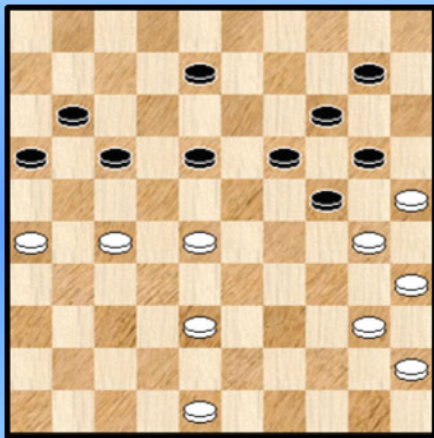

37. ... 18-23 ?

Verliest onmiddellijk. Met 37. ... 10-15 38. 40-34 08-12 39. 38-32 kan zwart meer tegenstribbelen.

38. 27-21 !

Meerslag , zonder schrik dat ook zwart aan dam komt.

38. ... 23x43 39. 21x03 43-49 40. 03-09 ! 14x03

41. 25x05 11-17 42. 05x06 49-32 43. 30x19 32x10

en wit won verder.

28. **Koppejan,W. (Wim) - Buijs,L. (Ludger)** NLD-chT 1e klasse C 13-12-2014

In de stand van het diagram gaat wit over tot 35. 25-20 ? 14x25 36. 33-28 wat anders ? 23x32 37. 37x28 13-19 38. 24x31 26x46 39. 38-32 12-18 0-2

Nu was de tekstzet zeker niet de beste zet, maar veel perspectieven boden de andere mogelijkheden ook niet :

=> 35. 37-32 13-19 36. 24x31 26x48 +

=> 35. 49-44 27-31 36. 36x27 13-19 37. 24x22 17x48 +

=> 35. 35-30 27-31 36. 36x27 13-19 37. 24x22 17x48 +

=> 35. 43-39 18-22 met weinig uitzicht op remise.

=> 35. 24-20 18-22 met geen uitzicht op remise.

29. **Klashorst,van de,R. (Rob) - Krishnadath,K. (Kenneth)** NLD-chT 2e klasse C 13-12-2014

34. 46-41 ? Vermoedelijk gespeeld om 27-31 tegen de gaan

=> Beter : 34. 35-30 27-32 35. 37x28 13-18 36. 23x12 26-31 37. 36x27 21x23

38. 29x18 20x29 39. 34x23 25x45 40. 44-40 45x43 41. 48x39

Bij deze afwikkeling wint zwart een schijf maar de resterende 6 om 5 is wel remise.

34. ... 25-30 ! 35. 34x14 10x28 Zie **diagram 29A**

Diagram 29A Waz

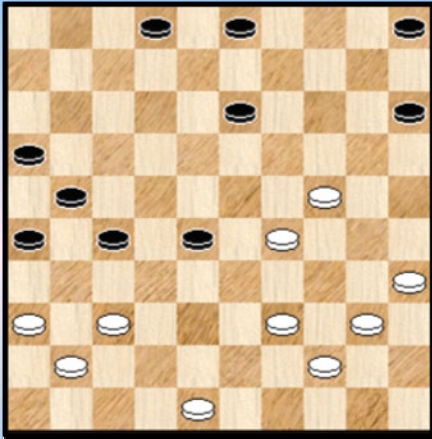

Een visuele update lijkt passend. Omwille van de Napoleon - dreiging met 28-32 en 27-31 moet veld 34 worden gedicht.

36. 40-34

=> 36. 39-34 28-32 37. 37x28 13-19 38. 24x13 03-09
39. 13x04 02-08 40. 04x31 **26x46** +

36. ... 13-19 **37.** 24x13 03-09 38. 13x04 15-20

39. 04x31 28-32 **40.** 37x28 **26x46**

Winst lijkt nog niet verworven maar in de praktijk loopt het vrij vlot :

41. 29-23 (beter : 41. 28-22) 21-27 **42.** 36-31 27x36 43. 48-42 36-41 **44.** 34-29 16-21
45. 39-33 05-10 **46.** 35-30 10-15 **47.** 30-24 21-26 **48.** 24-19 26-31 **49.** 19-13 31-37
50. 42x31 41-47 **0-2**

30. Hoogendoorn,W.H. (Erik) - Slump,J. (Jitse) NLD-chT Ereklasse 13-12-2014

36. 38-33 ! Een heerlijk moment. Zwart mag uiteraard niet 23-29 want er volgt nadien een winnende **25x05**

36. ... 12-17

Niet de beste, dat was 36. ... 09-14 en op 37. 24-20

=> Heeft zwart een **Houdini** - ontsnapping in petto : 37. ... 12-17 38. 20x09 23-28 !
39. 32x03 21x41 40.03x21 16x27 41. 09x18 41-46 en zwart kan dit misschien nog wel remiseren.
=> En niet 37. ... 14-19 38.33-28 ! + (38. 20-14 ? 19-24 39. 14x05 23-29 40. 34x23 18x47 =)

37. 33-28 08-12 Berust in schijfverlies maar wat anders ?

=> 37. ... 09-14 38. 28x19 14x23 39. 27-22 18x47 40. 40-35 47x20 41. **25x05** +

=> 37. ... 17-22 38. 28x17 21x12 39. 27-21 16x47 40. 34-30 47x20 41. **25x05** +

Een aangename bijkomstigheid van de combinatie 25x05 is dat deze slag vaak meermaals opduikt in de bijbehorende en omkaderende analysevarianten.

38. 28x08 12x03 **39.** 27-22 ! ook nu volgt deze combinatie 18x47 **40.** 40-35 47x20 **41.** **25x05**

Door een eindspelblunder van wit kon zwart later alsnog remiseren.

31. Mourik,van,A.D. (Arne) - Tangelder,J.W.H. (Hans) NLD-chT 1e klasse B 10-01-2015

46. 38-33 15-20 ? **47.** 24x15 05-10 **48.** 15x04 21-26 **49.** 04x31 **26x46**

De witte stand is nu merkkelijk beter. Heeft wit zet 46 als lokzet bedoeld of was het een ongelukje ? Alleen de witspeler kan ons hieruit helpen.

Zie **diagram 31A**

Diagram 31A Wat speelt wit ?

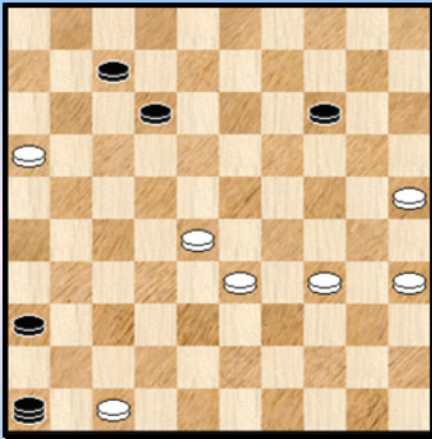

50. 16-11 ?

Het probleem is dat wit twee goede voortzettingen heeft (of beter gezegd een goede en een vrijwel winnende) en deze allebei eigenlijk niet te berekenen zijn. Ook al zou er de nodige tijd voorhanden zijn.

Het komt er op aan het strategisch buikgevoel te laten spreken.

=> We kijken eerst naar het alternatief : 50. 33-29 ! 46x19
51. 34-30

++ 51. ... 07-11 ? 52. 16x18 19-23 53. 18-13 23x45 Zie **diagram 31B**

++ 51. ... 19-32 52. 29-23 32x19 53. 30-24 19x30 54. 35x24 Zie **diagram 31C**

Diagram 31B Waz

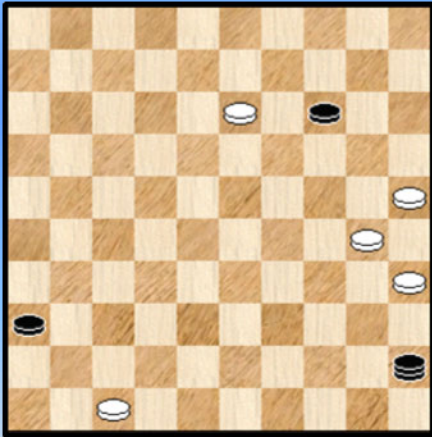
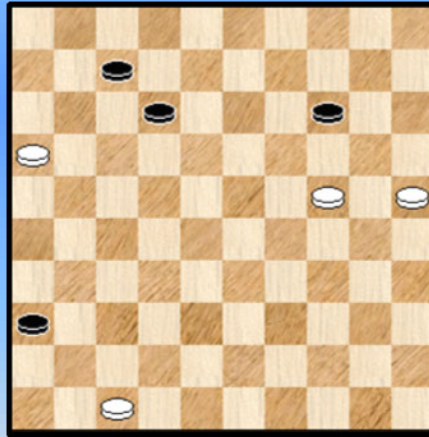

Diagram 31C Zaz



We behandelen de twee **diagrammen 31B** en **31C** samen en dus uiteraard bijzonder kort.

31B wint voor wit en dit "relatief eenvoudig". De taak van de zwarte dam is veel te omvangrijk : de witte schijven tegenhouden, de eigen losse schijf beschermen en de nodige aandacht besteden aan de linie - aspecten.

Een 4 om 4 zoals **31C** is uiteraard niet te doen voor het bord. Het blijkt dat alleen 54. ... 12-17 ! analytisch remiseert.

Terug naar de partij : **50.** ... 46x45 **51.** 11x02 en we stoppen hier. Deze stand is remise. Doenbaar zullen we maar zeggen. De partij liep ook remise, alleen hebben beide kleuren nog eens ernstig misgetast.

Blijft de vraag : was het de bedoeling van wit een lokzet te doen ? ☺

32. Lodder,P. (Piet) - Koops,P.F. (Peter Frans) NLD-chT 1e klasse B 10-01-2015

46. 40-34 ?

Misschien heeft wit niet al te veel zoekwerk verricht en gedacht dat dit de enige speelbare zet is maar er is wel degelijk een andere zet. Een combinatie zelfs en een mooie ! :

46. 24-19 14x23 47. 38-33 28x39 48. 36-31 27x47 49. 30-24 47x20 50. 25x14 10x19
51. 40-34 39x30 52. 35x02 =

Geen pure (mini) waterval maar de karakteristieke leunen er toch wat bij aan.

46. ... 28-32 47. 37x28 15-20 48. 24x04 14-19 49. 04x31 26x46 50. 28-22 17x28

Men kan hier (zelfs luidop) de vraag stellen of er winst in de stand zit maar Kingsrow vindt niks. We geven de rest van de partijnotatie nog :

51. 34-29 08-13 52. 29-24 19-23 53. 24-20 23-29 54. 20-15 28-33 55. 36-31 1-1

33. Zwerver,F. (Frank) - Janssen,R. (Roel) NLD-chT 1e klasse B 10-01-2015

33. 23-19 ? Wit probeert zijn schijf terug te winnen

33. ... 21-27 34. 32x21 (anders slaan komt op hetzelfde neer) 16x27 35. 19x30 22-28
36. 33x31 **26x46** 0-2

34. Timmer,H. (Henk) - Koster,A.J.A. (Arie) NLD-chT 2e klasse C 10-01-2015

43. ... 14-19 ? 43. 29-23 18x29 44. 33x13 09x18 45. 28-23 18x29 46. 30-24 29x20
47. **25x05** 12-18 48. 37-31 18-22 2-0

35. Hendriksen Jr.,M. (Michel) - Veldhuizen,L. (Lucas) NLD-chT 2e klasse C 10-01-2015

Wit is totaal overspeeld en staat verder al twee schijven achter. Hij wil echter eindigen in schoonheid. Daarom geven we het fragment en eigenlijk ook om een andere reden : men moet dit **barrikade** - thema niet uit het oog verliezen !

27. 37-31 **26x46** 28. 36-31 27x36 29. 34-30 25x23 30. 38-32 46x28 31. 33x02 en wit gaf weldra op.

36. Korteland,R. (Remco) - Stroom,van der,M. (Michael) NLD-chT 2e klasse D 10-01-2015

36. 18-13 ? Andere zetten zouden wellicht ook tot verlies hebben geleid, maar nu ging het wel sneller
36. ... 03-09 37. 13x04 21-27 38. 04x31 **26x46** +

37. Meggelen,van,J.H. (Jan) - Zegelink,F. (Frits) NLD-chT Hoofdklasse A 10-01-2015

29. ... 28-32 ? 30. 36-31 27x36 31. 38x18 13x22 32. 42-37 ! (ook 42-38 kan)

Er moet nu even getemporiseerd worden maar de zwarte verdediging achteraan is zo **gammel** dat wit dit gerust kan.

32. ... 04-10 Best is allicht gewoon schijf 36 te offeren.
33. 47-41 36x47 34. 45-40 47x24 35. 30x19 14x23 36. **25x05** 2-0

38. Groenendijk-Bos,M. (Mariska) - Pronk,N. (Nico) NLD-chT 2e klasse D 24-01-2015

27. 34-29 ?

=> Te vroeg. 27. 41-37 16-21 28. 34-29 10-15 29. 28-23 19x28 30. 30x10 15x04
31. 25x14 09x20 32. 33x22 12-18 33. 35-30 18x27 34. 37-31 26x37 35. 42x22 08-12
36. 39-33 12-18 37. 30-25 18x27 38. 25x14 +

27. ... 16-21 verliest onmiddellijk. Ook met volgende (leuke) variant zal zwart zich wellicht niet kunnen redden : 27. ... 11-17 28. 28-23 19x28 29. 33x11 24x44 30. 40x49 16-21
31. 11-06 12-18 32. 06-01 21-27 33. 01x04 14-20 34. 25x14 09x20 35. 04x31 **26x46**
In principe moet dit winnen voor wit.

28. 28-23 19x28 29. 30x19 14x34 30. **25x05** 11-16 31. 05x37 12-18 32. 40x29 en wit won verder.

39. Dekker,H. (Harry) - Kooter,de,R.S. (Ruud) NLD-chT 1e klasse B 07-02-2015

38. ... 08x17 ? 39. 37-31 **26x46** 40. 38-32 46x28 41. 33x11
Wit kon verder zonder problemen afronden.

40. Walraven,M.J. (Aart) - Kindt,S. (Stijn) NLD-chT 1e klasse C 07-02-2015

57. ... 19-23 ?

Vooreerst dit : na 57. ... 10-15 58. 27-22 21-26 59. 22x11 16x07 60. 32-27 07-11 61. 38-32 11-16
62. 28-22 19-23 63. 22-17 29-33 is er helemaal geen probleem voor zwart. Na de tekstzet wel ...

58. 28x19 14x23 59. 27-22 !

We vermoeden dat zwart alleen rekening heeft gehouden met het onmiddellijk volgende
59. 30-24 29x20 60. **25x05** 23-28 61. 32x23 21x43 =

59. ... 17x37 60. 30-24 29x20 61. **25x05** 23-29 62. 05x41 21-26 **2-0**

41. Lenthe,van,B. (Berend) - Bruins,G.H.H. (Gerard) NLD-chT 2e klasse B 07-02-2015

17. ... 12-17 ?

Zwart laat veld 13 open staan. Zonder zich al te veel vragen te stellen. Hij vergeet een **barrikade** - manoeuvre :

18. 37-31 ! toch **26x46** 19. 32-28 ! 21x23 20. 38-32 46x28 21. 33x04
Wit heeft voordeel maar in de partij werd de dam afgenomen met een gelijk aantal stukken.

42. Versteegen,C.M. (Chris) - Hierden Sr.,van,J.C. (Jaap) NLD-chT 2e klasse C 07-02-2015

Eerder uitzonderlijk nemen we al eens een blunder mee : 44. 50-44 ? 13-19 45. 24x31 **26x46**
46. 28-22 08-12 **0-2**

43. Jharap,R. (Radjinder) - Rijgersberg,S. (Sarah) NLD-chT Hoofdklasse B 07-02-2015

43. 29-24 ? 25x34 44. 24x13 03-09 45. 13x04 14-19 46. 23x14 02-08 47. 04x31 **26x46** +

Men kan niet alleen naar een noodlottig veld schuiven, men kan er ook naar toe slaan.

44. Duploux,S. (Sebastien) - Haan,den,R. (René) NLD-chT Hoofdklasse B 07-02-2015

37. 24-20 15x24 **38.** 29x09 13x04 **39.** 28-23 ! 19x28 **40.** 38-32 27x29 **41.** 37-32 28x37
42. 30-24 29x20 **43.** **25x05**

De toestand ziet er erger uit dan het is. Het zwarte overtal en de mogelijkheid om schijf 36 af te ruilen garanderen zwart een probleemlose remise. De rest van de partij zonder commentaar :

43. ... 17-21 **44.** 05x41 21-27 **45.** 41-19 04-09 **46.** 19x02 27-31 **47.** 36x27 22x31
48. 02-19 12-17 **49.** 19-02 31-37 **50.** 02-07 18-23 **51.** 07x29 37-41 **52.** 29-18 41-47
53. 18x04 47-15 **54.** 39-34 15-47 **1-1**

Vanuit de diagramstand kunnen andere leuke mogelijkheden aan bod komen :

=> 37. 37-32

++ 37. ... 27-31 ? 38. 36x27 22x31 39. 24-20 15x24 40. 29x09 13x04 41. 28-23 19x37
42. 38-32 37x28 43. 33x02

++ 37. ... 26-31 ? 38. 32x21 17x26 39. 28x17 12x21 40. 36x16 +

++ 37. ... 19-23 38. 28x19 14x43 39. 38x49 27x20 40. **25x05** =

=> 37. 28-23 19x28 38. 37-32 28x37 39. 24-20 15x24 40. 29x09 13x04 41. 38-32 27x29
42. 30-24 29x20 43. **25x05** Eigenlijk niks anders dan een zettenverwisseling van het partijverloop.

45. Rensink,J. (Jan) - Veldstra,K. (Klaas) NLD-chT 1e klasse A 21-02-2015

In de diagramstand staat wit al een houtje achter. **37.** 34-30 ?

Met 37. 38-33 28-32 ? (18-22 is beter) 38. 37x28 13-19 39. 24x31 **26x46** 40. 34-29 46x43
41. 48x39 zou wit nog een 4 om 5 eindspel uit het (dam) vuur kunnen slepen.

37. ... 09-14 **38.** 30-25 ?

Opnieuw kan wit proberen met 38. 38-33 28-32 ? 39. 37x28 13-19 40. 24x31 **26x46**
41. 30-24 46x43 42. 48x39 en we landen bij hetzelfde 4 om 5 eindspel.

38. ... 28-32 **39.** 37x28 13-19 **40.** 24x31 **26x46** **41.** 38-33 46x19 **0-2**

46. Bulatov,A. (Alexander) - Koullen,B. (Brion) NLD-chT Ereklasse 21-02-2015

Zwart is aan zet en heeft serieuze problemen. Onoplosbare problemen. Het loont de moeite om de zwarte stelling te bekijken.

De linker vleugel van zwart slaat abominabel. Er is de hangende schijf, het ontbreken van de kroonschijf, de onmogelijkheid om 14-19 te spelen (en wit zal ervoor zorgen dat dit zo blijft) en tenslotte eigenlijk de totale onbespeelbaarheid ervan.

34. ... 11-16

We plaatsten geen vraagteken want alle mogelijke zetten verliezen. De tekstzet zal alleen uitstel van executie betekenen.

=> 34. ... 28-32 35. 42-38

++ 35. ... 14-19 36. 29-23 18x20 37. **25x05** +

++ 35. ... 11-16 36. 29-23 18x20 37. 36-31 27x36 38. 38x09 14x03 39. **25x05** +

=> 34. ... 27-32 35. 24-20 15x24 36. 29x09 13x04 37. 42-38 32-37 38. 36-31 en schijf 37 laat het leven. **+1**

Wit plaatst nu een **orgelpunt** door een schijf te offeren :

35. 36-31 ! 27x36 **36.** 47-41 36x38 **37.** 43x23 16-21
=> 37. ... 22-27 **38.** 24-19 13x24 **39.** 29x09 18x38 **40.** 39-33 38x29 **41.** 30-24 29x20
42. **25x05** +

38. 24-19 13x24 **39.** 29x09 18x38 **40.** 39-33 38x29 **41.** 30-24 29x20 **42.** **25x05** 2-0

Een mooi geheel en bijzonder knap werk van Bulatov. De slag 25x05 is weer eens alomtegenwoordig.

47. Lemmen,J. (Joppe) - Hage,A.K. (Toby) NLD-chT Hoofdklasse B 21-02-2015

34. 29-23 24-29 **35.** 33x15 13-18 ! **36.** 23x12 04-10 **37.** 15x04 06-11 **38.** 04x27 21x32
39. 37x28 **26x46** Zie **diagram 47A**

Diagram 47A Waz

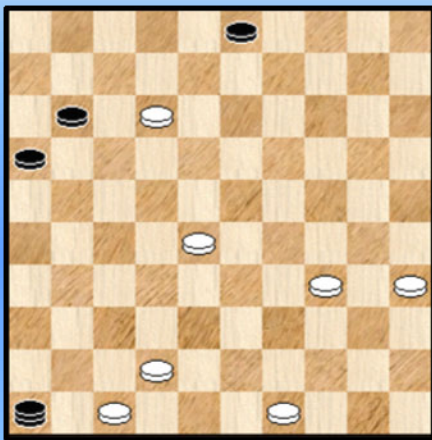

40. 28-23

Een hele moeilijke beslissing wegens een andere mogelijkheid die er zowat gelijkwaardig uitziet.

=> 40. 28-22 ?

++ 40. ... 46-23 ? 41. 49-44 23x49 42. 22-17 11x22 43. 12-07 =

++ 40. ... 11-17 41. 12x21 16x18 en we laten dit eindspel aan ons voorbijgaan maar noteren het resultaat in Kingsrow : zwart wint wel degelijk analytisch !

Wit heeft met de tekstzet dus een goede keuze gemaakt. Al geeft dit nog geen garantie ...

40. ... 46x14 **41.** 12-08 ?

=> Met 41. 34-29 of 41. 35-30 kan wit remiseren. Na de tekstzet verliest zwart duidelijk.

41. ... 03x12 **42.** 34-29 12-18 **43.** 42-38 14-09 **44.** 29-24 18-23 **45.** 38-32 16-21
46. 49-43 09-14 **47.** 43-39 14-25 **48.** 32-28 23x32 **49.** 24-19 25x48 **50.** 19-14 48-37
51. 14-09 11-16 **52.** 09-04 32-38 **53.** 04-09 38-43 **54.** 09-13 43-48 **55.** 13-24 37-32
56. 24-13 32-41 **57.** 47x36 **0-2**

48. Samengestelde stand PC Blues

We kwamen aan 47 stuks en hebben 1 diagram over. Het moment dus om snel een stand samen te stellen, een 6x7 met een oplossing die er uit rolt :

01. 29-23 18x29 02. 33x13 09x18 03. 28-23 18x29 04. 30-24 29x20 05. **25x05** 04-10
06. 05x07 01x12 07. 38-32 +

- - - - - o - O - o - - - - -

Achterloop Napoleons 17-21 ?

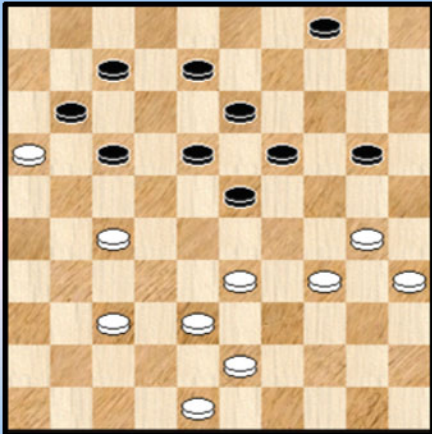

1

Zaz

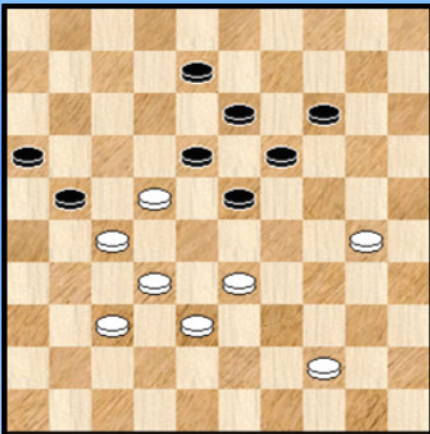

2

14-19 ?

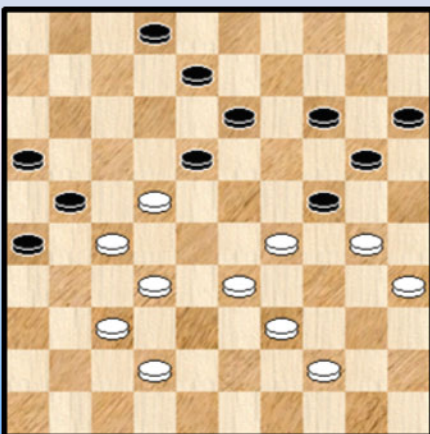

3

14-20 ?

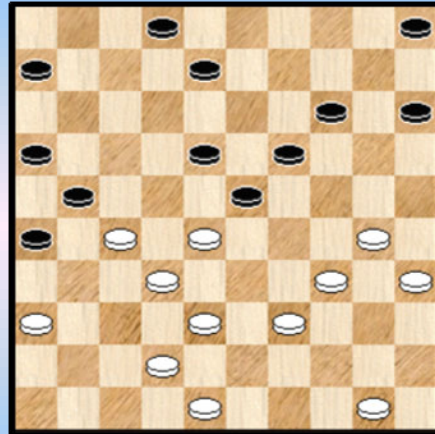

4

Waz, zwart wint

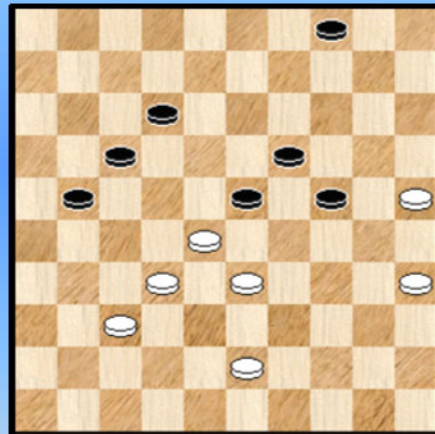

5

11-16 ?

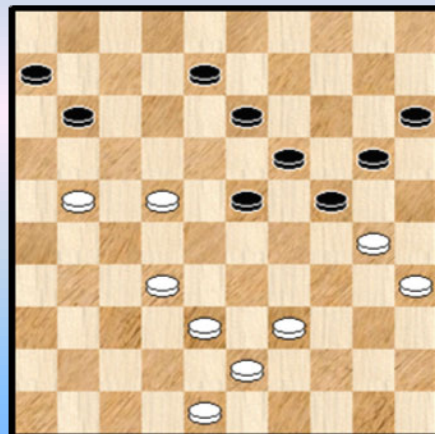

6

Mag 17-21 wel ?

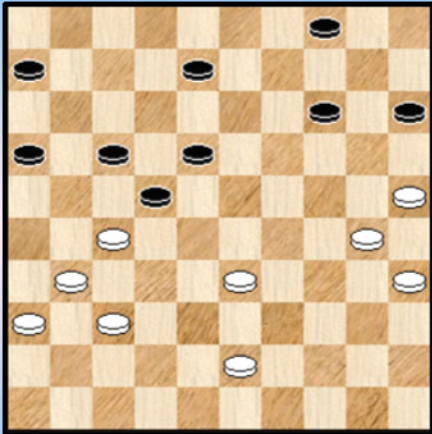

7

02-08 ?

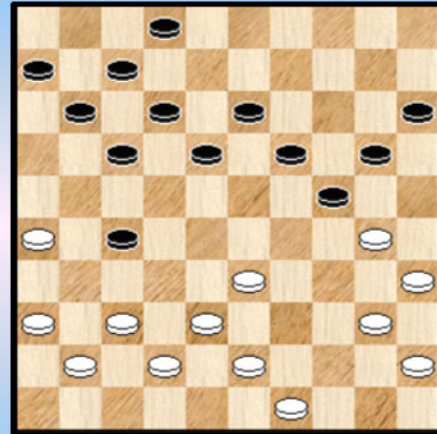

10

12-18 ?

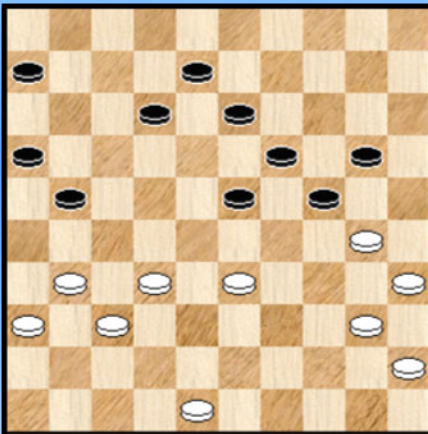

8

12-18 ?

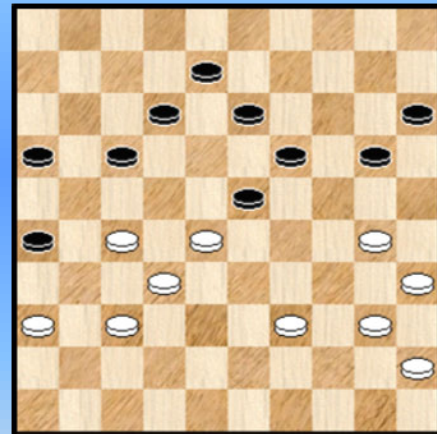

11

Kan zwart zich nog redden ?

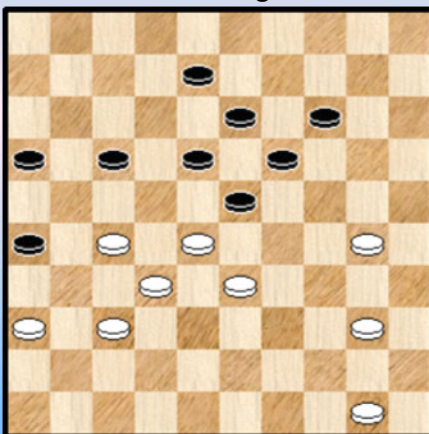

9

41-36 ?

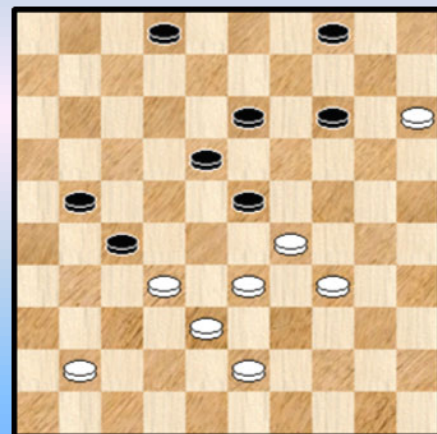

12

Wit remiseert

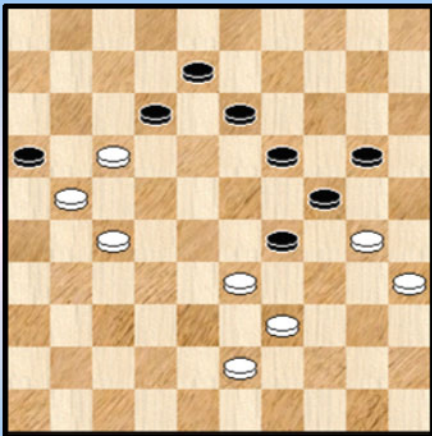

13

Mag 30-25 ?

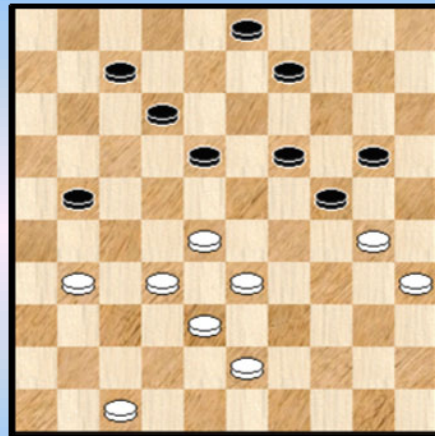

16

Wint 21-26 ?

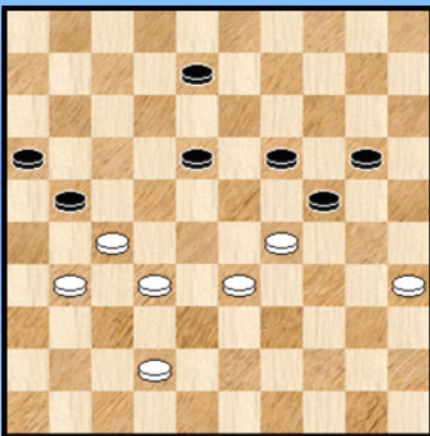

14

Wit combineert

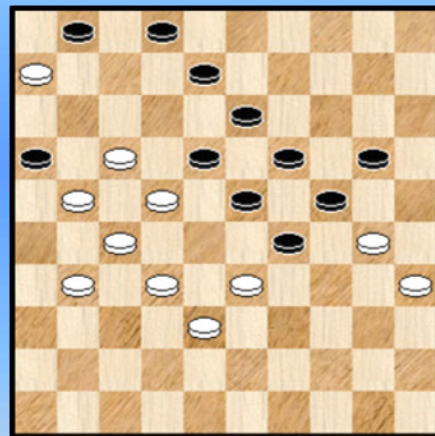

17

03-08 ?

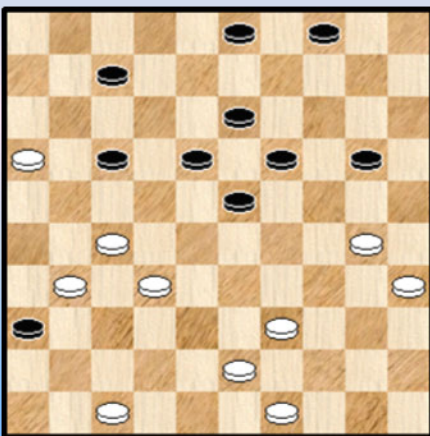

15

49-43 ?

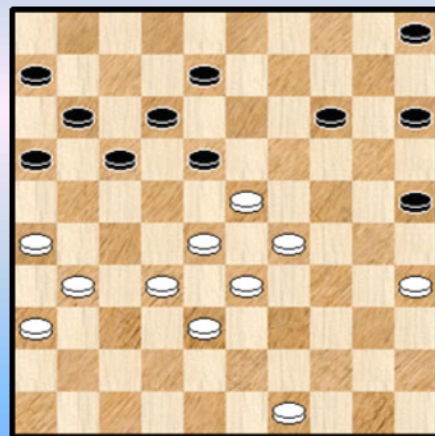

18

Wit lokt een combinatie uit

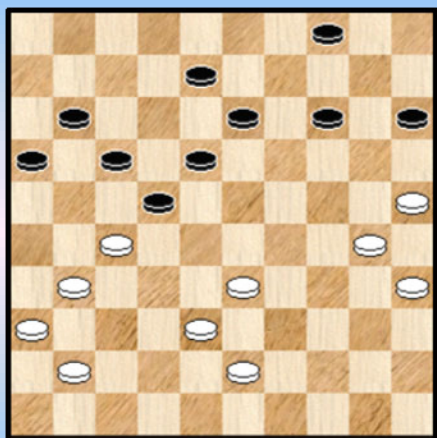

19

Wit combineert

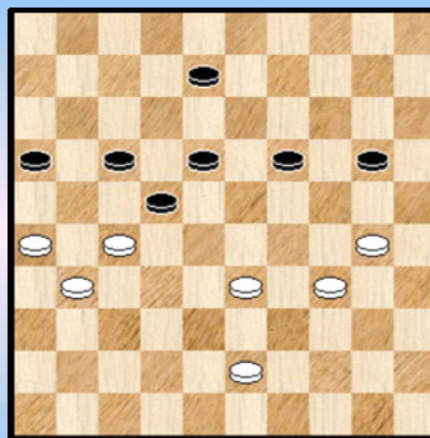

22

39-34 ?

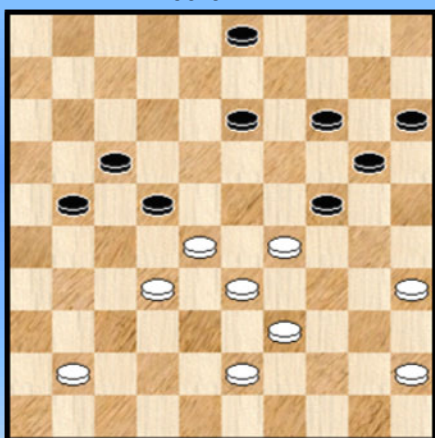

20

Wit combineert

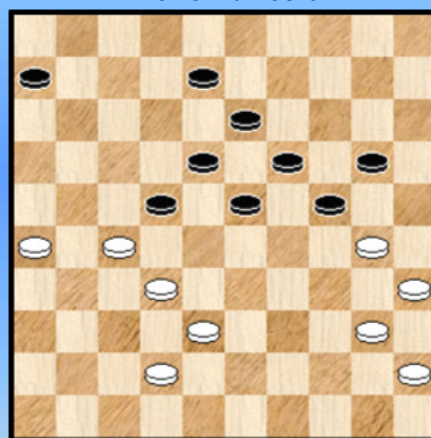

23

15-20 ?

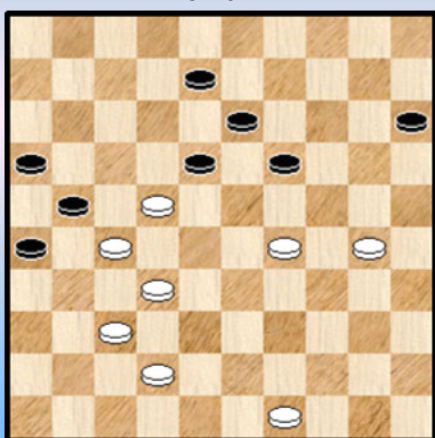

21

Wit wint combinatief

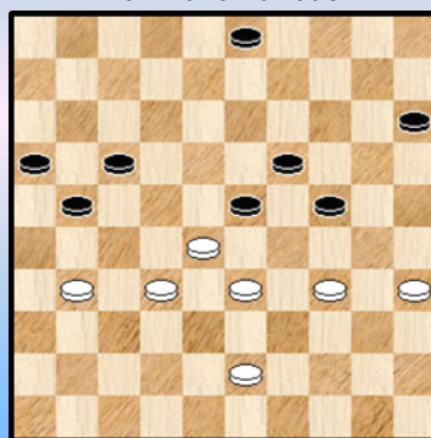

24

Wit remiseert !

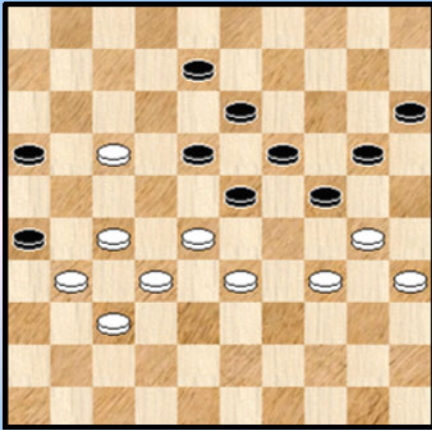

25

37-31 ?

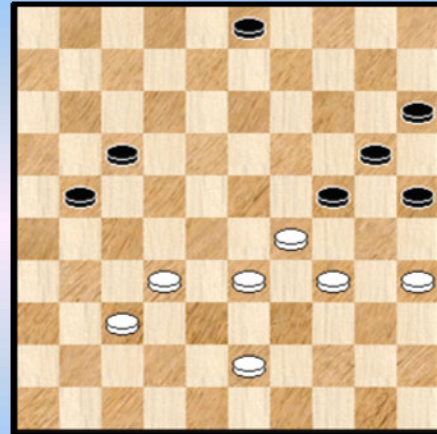

28

Zwart wint ...

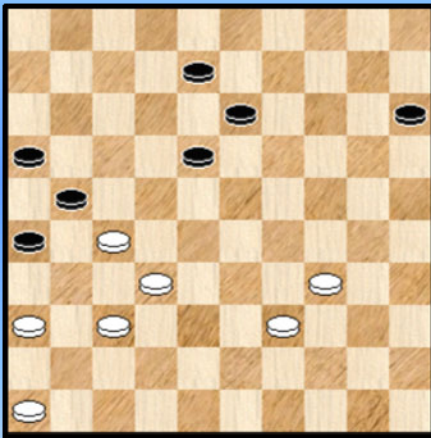

26

Zwart wint

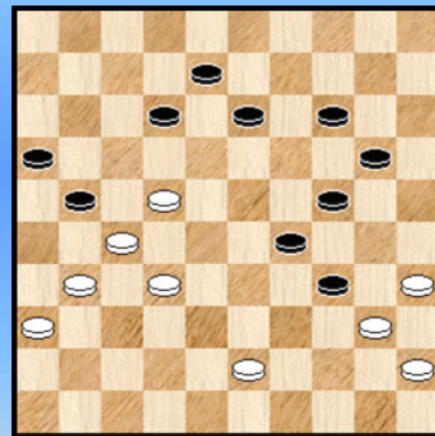

29

Zwart remiseert combinatief

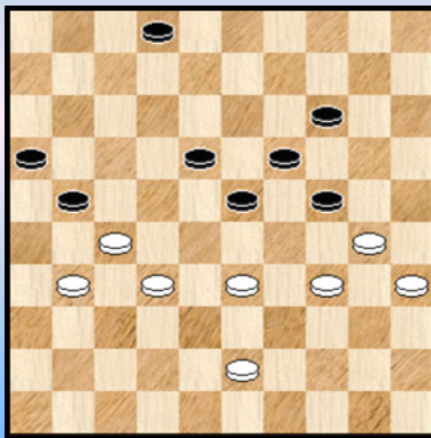

27

Zwart combineert

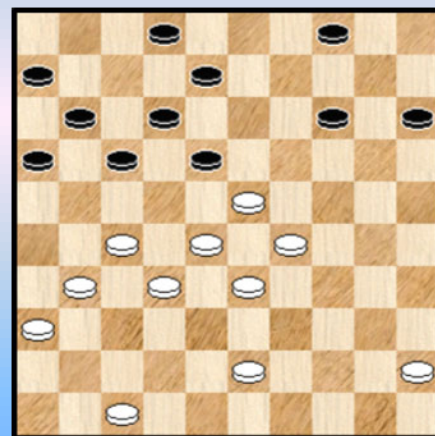

30

28-22 ?

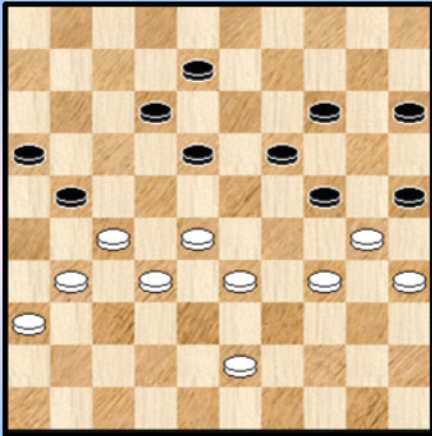

31

Zwart combineert

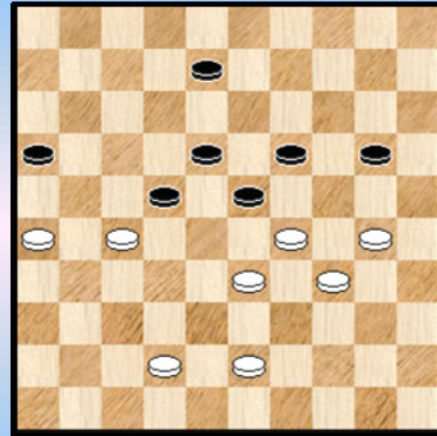

34

Waz

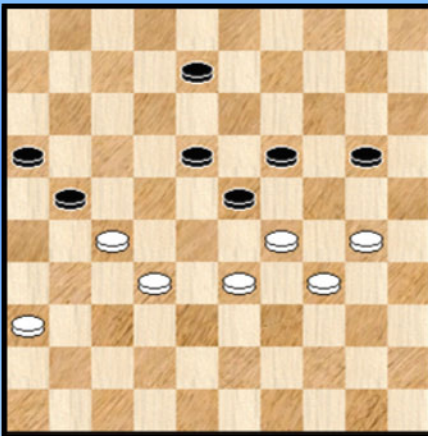

32

39-34 ?

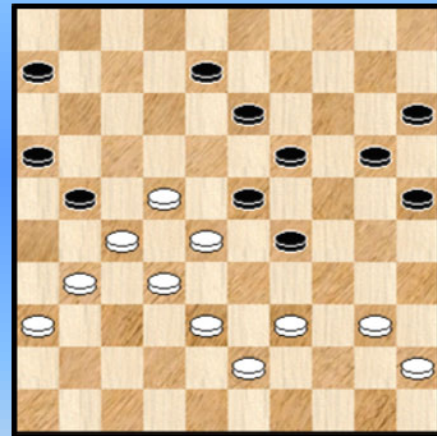

35

Wit combineert

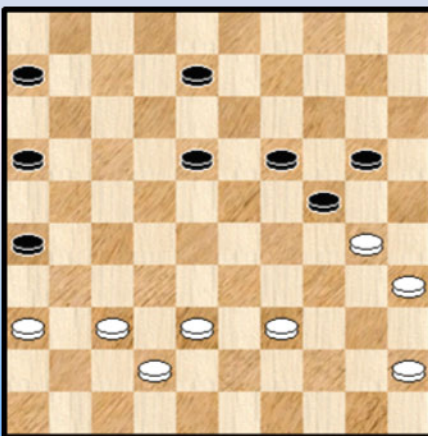

33

Wit combineert

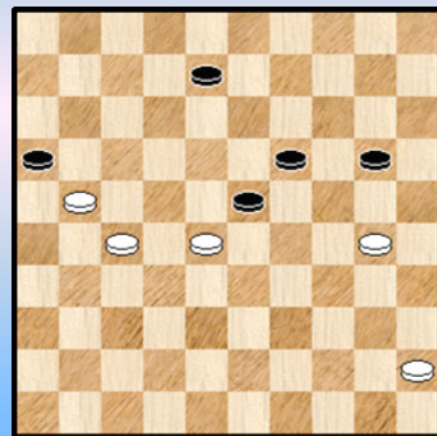

36

Zwart remiseert

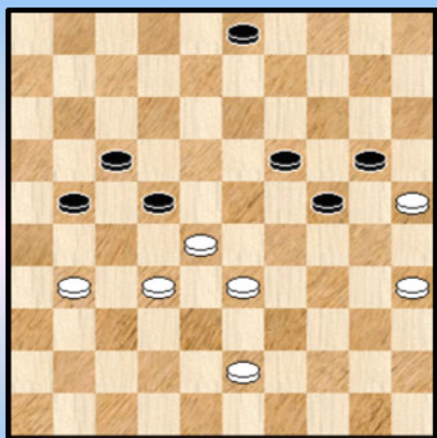

37

Zaz ...

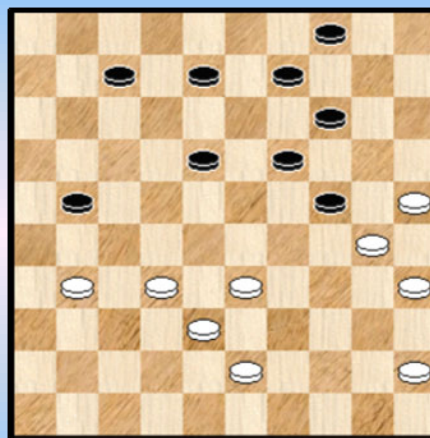

40

Zwart remiseert

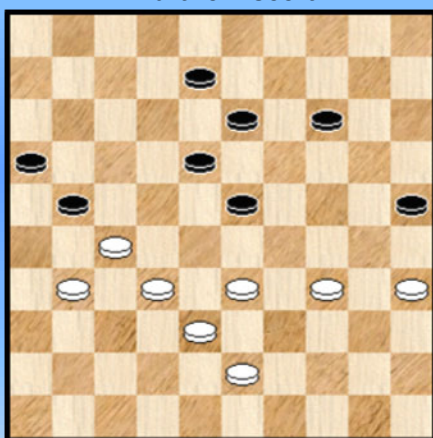

38

Wit combineert

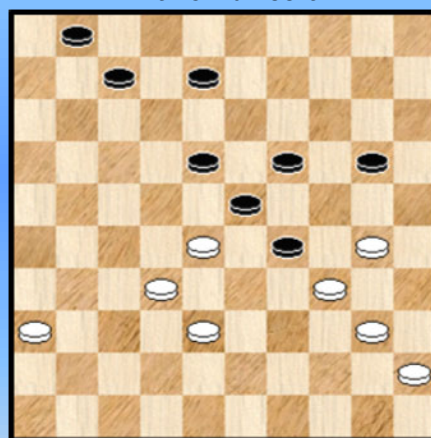

41

Zwart combineert

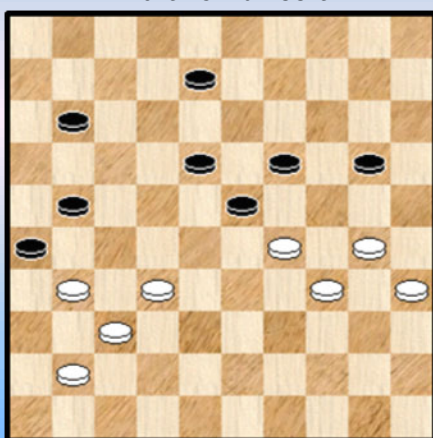

39

18-23 ?

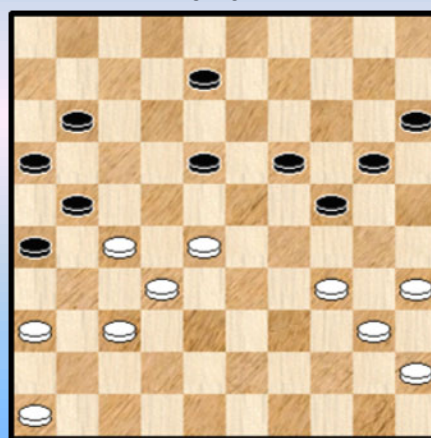

42

37-31 ?

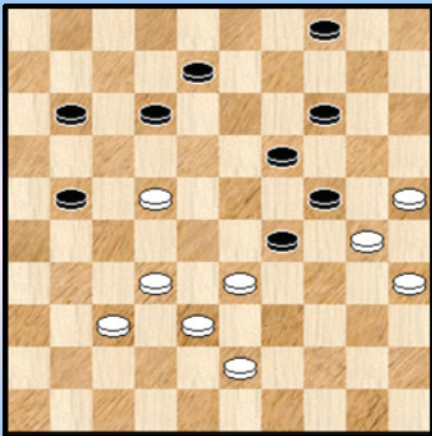

43

36-31 ?

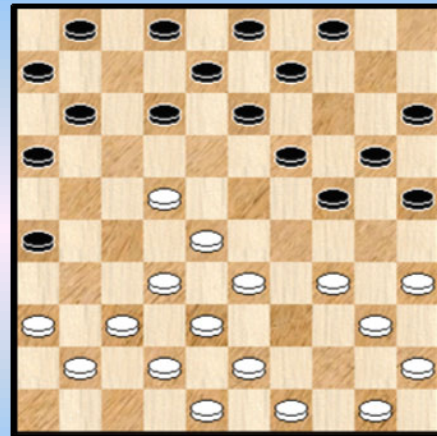

46

19-23 ?

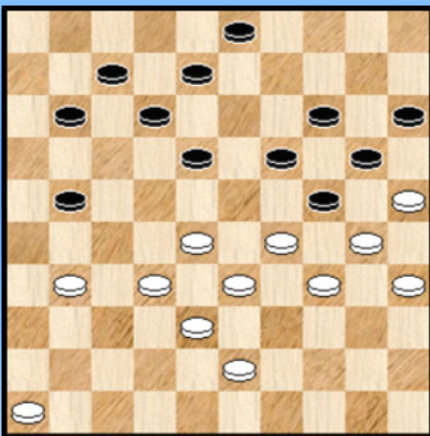

44

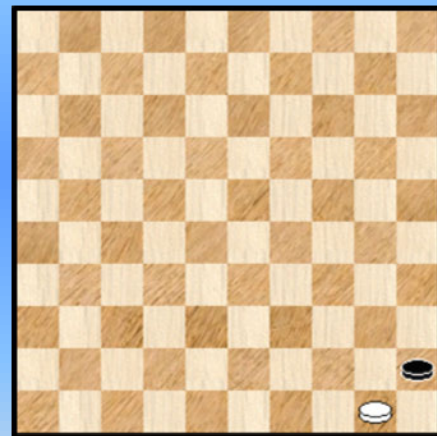

47

37-31 ?

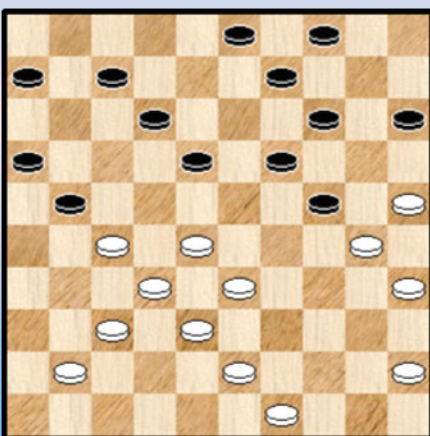

45

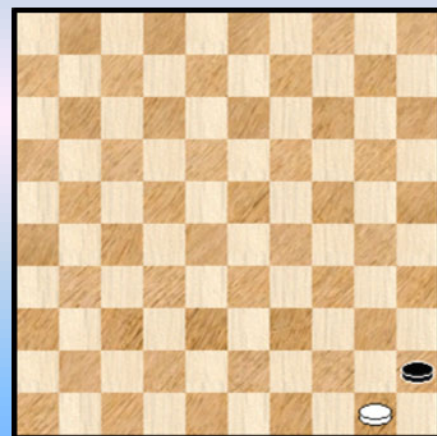

48

Achterloop Napoleons - Oplossingen

1. Post,G. (Georges) - Bonnard,M. (Marcel)

37. ... 17-21 ? 38. 33-28 ! 21x41 39. 30-25 23x32 40. **25x01**

Slaan naar veld 3 is beter en geeft nog praktische winstkansen. Nu wordt het remise :

40. ... 04-09 41. 38x27 41-47 42. 16x07 08-12 43. 07x18 13x31 44. 01-18 31-36
45. 18x04 47-15 1-1

2. Zadin,N. (Nikolai) - Rats,A. (Alexander)

Spelverloop : 45. ... 14-20 46. 32-28 23x41 47. 30-25 21x43 48. **25x03** en remise na nog enkele zetten.

In de stand van het diagram mocht overigens niet : 45. ... 21-26 ? 46. 30-24 19x30
47. 33-29 23x34 48. 27-21 26x28 49. 32x03 +

3. Toet,K. (Krijn) - Boer,de,J

39. ... 14-19 ? Na 39. ... 13-19 40. 22x13 20-25 loopt het nog remise

40. 37-31 26x17 41. 30-25 21x32 42. **25x03** 17-21 43. 29x20 15x24 44. 03x26 2-0

4. Prinsen,J. (Johan) - Goeree,A.

32. ... 14-20 ? 33. 36-31 26x37 34. 32x41 21x43 35. 30-25 23x32 36. **25x03** Zie diagram 4A

Diagram 4A

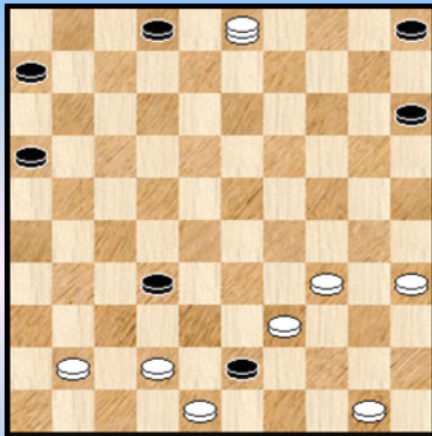

36. ... 32-38

In de stand na de combinatie is het vaak even nodig om goed te kijken. Als de rook wat verdwenen is blijkt wit gewonnen.

=> 36. ... 43-49 37. 42-38 32x43

++ 38. 34-29 43x23 39. 50-44 49x40 40. 35x44 +

++ Niet 38. 34-30 ? 43x25

>> 39.50-44 49x40 40. 35x44 05-10 41. 03-12 02-08

42. 12x03 10-14 43. 03x20 15x24 + voor zwart

>> Ook na 39. 03-14 25-30 40. 35x24 49-35 ! wordt het moeilijk voor wit.

37. 42x33 43-49 38. 34-30 49-32

=> 38. ... 49-44 39. 30-24 02-07 40. 33-29 44x46 41. 29-23 46x30 42. 35x24 +

39. 30-24 32x46 40. 33-28 46x43 41. 48x39 en wit won snel.

5. Hisard,M. (Michel) - Wiersma,H. (Harm)

51. 37-31

Ja, wat anders ? Ook de noodsprong 51. 35-30 24x35 52. 33-29 23x34 53. 28-22 17x28
54. 32x14 helpt niet. Het overmachtseindspel verliest.

51. ... 24-30 ! Harm heeft goed berekend dat het wint. Er komt zelfs een mooi slot.
52. 35x13 21-26 53. 28x19 **26x48** 54. 19-14 48-37 55. 14-09 17-21 56. 09-03 37-26
57. 03x17 21x12 **0-2**

6. Konverski,E. - Hlasny,A. (Adam)

39. ... 11-16 ?

Het was niet makkelijk een oplossing te vinden voor de zwarte problemen omdat 25-30 ook niet in
aanmerking kwam.

40. 32-28 ! 16x18 41. 30-25 23x32 42. **25x03** **2-0**

7. Palmer,R. (Ruud) - Kocken,N. (Nico)

39. ... 17-21

Met de achterloop 17-21 moet men soms uitkijken.

40. 37-32

Nu mag zwart niet doorstoten 40. ... 21-26 ? 41. 43-39 26x28 42. 30-24 22x31 43. 33x02 +
Gelukkig bestaat er nog zoiets als een achterloop - Napoleon ☺. Het vrije tempo wordt op een wat
ongewone manier gekreëerd.

40. ... 14-20 41. 25x14 04-09 42. 14x23 21-26 43. 27x18 **26x48** 44. 18-12 48x25
45. 23-19 **1-1**

8. Virny,V. (Vadim) - Scholma,A.D. (Auke)

Auke zit in een erg lastig parket. In de eerste plaats te wijten aan het feit van de zwarte schijf op 20.
Zwart zelf kan nooit 20-25 doen en omgekeerd loert steeds het akute gevaar dat wit wel achterloopt
op 25. Bovendien hindert dit alles ook nog eens andere zwarte zetten.

28. ... 12-18 ?

38. ... 23-29 zou ook verliezen (39. 33-28 ! +) maar met 38. ... 06-11 of 38. ... 21-16 kan zwart nog
strijden voor remise.

Bijvoorbeeld : 38. ... 06-11 39. 31-27 11-17 40. 33-28 13-18 41. 30-25 24-29 42. 25x14 19x10
43. 28x19 29-33 44. 37-31 08-13 45. 19x08 12x03 46. 31-26 en ondanks schijfverlies heeft zwart
nog remisekansen.

39. 31-27 !! knap gespeeld van Virny. De inleiding van een mooie manoeuvre om een vrij tempo te
genereren.

39. ... 06-11

Ja, wat anders ? Op 08-12 volgt het winnende 33-28 en ook met 21-26 kan zwart de (dam) meubelen
niet redden : 39. ... 21-26 40. 48-42 06-11 41. 42-38 23-29 42. 33-28 +

40. 37-31 ! 21-26

=> Op 40. ... 11-17 41. 31-26 +

41. 32-28

Tijd om te oogsten. Hier komt het vrije tempo !

41. ... 23x21 Zie **diagram 8A**

Diagram 8A Waz

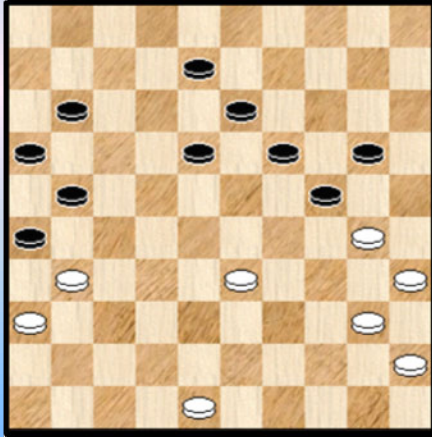

42. 30-25 ??

Te impulsief maar wie zou nog denken dat er in de stelling een toevallige (maar wel mooie) finesse aanwezig was ?

Er had eerst nog gemoeten :

42. 33-29 ! 26x37 43. 30-25 24x33 44. **25x03** 21-27

45. 03-20 33-39 46. 40-34 39x30 47. 35x24 27-31

48. 36x27 37-41 49. 20-15 13-18 50. 15-04 18-22

51. 27x18 41-46 52. 18-12 +

42. ... 26x37 43. **25x03** 24-29 ! 44. 03x42 29x47 ! **0-2**

Het mag duidelijk zijn dat Virny hier recht had op meer ... Een erg mooi partijfragment overigens.

9. Egmond, van, R.D. (Ronald) - Baarlen, van, P. (Piet)

Wit heeft als laatste zet **51. 34-30** gespeeld. Voldoende voor de winst.

Op 51. ... 14-20 volgt 52. 33-29 23x25 53. 28-22 17x28 54. 32x03 +

Zwart neemt dan ook zijn toevlucht tot :

51. ... 26-31 52. 37x26 14-20 53. 27-21 ! 16x29 54. 30-25 23x32 55. 25x03 32-37

56. 03x21 37-42 57. 21-49 42-48 58. 49-38 2-0

10. Chizhov, A. (Alexey) - Jansen, G.M.H.S. (Gérard)

26. ... 02-08 ?

Zwart staat dan wel niet verloren maar toch lastig. Met 26. ... 24-29 27. 33x24 20x29 kan hij de moeilijkheden nog de baas. Met andere zetten wordt het toch wat lastiger.

27. 37-32 ! 17-21

Ook na 27. ... 11-16 28. 32x21 16x27 29. 33-28 ! wordt het moeilijk voor zwart.

28. 26x17 12x21

=> De beste, want 28. ... 11x22 29. 32x21 22-28 30. 33x22 18x16 31. 30-25 24-30

32. 25x23 13-18 33. 35x24 18x20 **+1**

29. 33-29 ! 24x33 30. 38x29 27x47 31. 30-25 47x24 32. **25x03**

Het vrij tempo wordt hier gegenereerd door een dam aan slag te laten. Blijft natuurlijk de vaststelling dat nadien moet rekening gehouden worden met die dam ... Vaak hebben we dan met een makro-eindspel te maken.

In deze partij is het witte voordeel analytisch gesproken wellicht niet voldoende voor winst. Maar wit heeft wel een plusschijf en natuurlijk vergeten we niet dat een tienvoudig wereldkampioen de stukken hanteert ... De rest van de partij zonder commentaar :

32. ... 21-26 33. 03-14 24-33 34. 41-37 33-17 35. 35-30 11-16 36. 30-24 17-08 37. 40-35 07-11

38. 43-38 11-17 39. 37-31 26x37 40. 14x41 08-03 41. 38-33 17-22 42. 35-30 22-27

43. 30-25 03-08 44. 41-37 08-26 45. 37-48 26-03 46. 45-40 16-21 47. 33-28 03-08 48. 48-34 2-0

11. Leeuw,de,J.J. (Johnny) - Weteringh Azn.,van de,A.

Diagram 11a Zaz

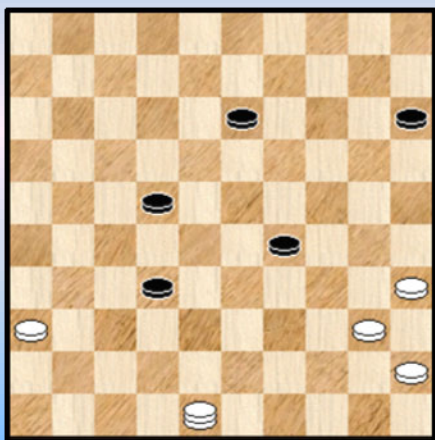

38. ... 12-18 ? 39. 27-21 ! 16x38 40. 37-31 26x37
41. 30-25 23x32 42. 25x03 17-22 43. 39-33 38x29
44. 03-26 37-42 45. 26x48 Zie diagram 11A

In de partij kon zwart uiteindelijk remiseren. Moeilijk te zeggen of er meer in zat voor wit. We hebben Kingsrow op (dam) stal gelaten.

12. Clasquin,H.R. (Harry) - Asselt,van,J.

43. 41-36 ? 14-20 X 44. 15x24 13-19 45. 24x31 21-26 46. 29x18 26x48 en zwart won na nog enkele zetten.

X Het merkwaardige aan de deze stand is dat zwart ook kon winnen op een andere (en eigenlijk te verkiezen) manier : 43. ... 04-10 44. 15x04 13-19 45. 04x31 21-26 46. 29x18 26x48 +
Hier wordt in de achterloop - Napoleon ook een dam meegeslagen.

13. Swizinski,V. (Valerij) - Kats,M. (Michael)

Vrijwel alle types combinaties kunnen al eens al remisewapen worden ingezet. Zo ook de achterloop Napoleon op 25. We hadden eerder in de reeks trouwens al een dergelijk stuk.

49. 39-34 ! de enige 29x49 50. 27-22 16x18 51. 30-25 12x21 52. 25x03 1-1

14. Bremmer,W. (Wim) - Kooij,van der,W. (Wim)

46. ... 21-26 47. 35-30 26x39 48. 30-25 24x33 49. 25x03 1-1
Een achterloop - Napoleon waar de weg wordt voorbereid door een plakker.

15. Veenings,R. (Ralf) - Fijn van Draat,L. (Laurens)

38. ... 03-08 ?
Met zijn laatste zet (38. 37-31) had wit een kleine surprise voorbereid.

39. 16-11 07x16
=> 39. ... 17x06 40. 32-28 23x21 41. 30-25 36x27 42. 25x03 +

40. 32-28 23x21 41. 30-25 36x27 42. 25x03 met een snelle winst.

16. Blomsma,R. (Remco) - Waal,van der,D. (Dirk)

Zwart heeft met zijn laatste zet een kleine valstrik gespannen (39. ... 15-20)

40. 30-25 ? 19-23 41. 28x30 21-26 42. 25x14 **26x48** 43. 14-10 48x25 44. 10-05
=> 44. 10-04 ? 09-14 45. 04x22 12-18 46. 22x20 25x14 +

44. ... 25-39 en de partij zou uiteindelijk onbeslist eindigen. Moeilijk te beoordelen eindspel.

17. Cordier,A. (Arnaud) - Oudshoorn,P.A. (Paul)

42. 32-28 23x43 43. 30-25 29x38 44. **25x03** 38-42

Er kwamen nadien 2 zwarte dammen op het bord en met enige moeite kon wit toch nog remiseren.

18. Koomans,H. (Henk) - Baksoellah,I.H. (Anko)

37. 49-43 ?

De zetkeuze van wit is erg beperkt. Op 49-44 komt een analoge achterloper - Napoleon maar dan naar veld 50. Op 35-30 komt een doorbraak naar veld 42. Er blijft alleen 31-27 over.

37. ... 17-21 ! 38. 26x17 11x22 39. 28x17 12x21 40. 23x03 21-26 41. 03x20 **26x48**

In het ontstane makro - eindspel heeft zwart een plusschijf en staan zijn schijven allemaal goed tegen de rand. In de praktijk was het voldoende om de winst te behalen.

19. Podolskij,M. (Mark) - Terpstra,J.

38. 41-37 ! 17-21 39. 37-32 14-20 !?

=> 39. ... 21-26 natuurlijk niet wegens 40. 32-28 maar zwart kan korrekt vervolgen met met 39. ... 11-17.

40. 25x14 04-09 41. 14x23 13-18 42. 23x12 21-26 43. 27x18 **26x48** 44. 12-08 48x25 45. 08-03
We stoppen de partij - notatie hier. Zwart moet dit kunnen remiseren maar verloor overigens wel.

20. Dekker,J. - Bulatov,A. (Alexander)

42. 39-34 ?

Een enkele blik op de diagramstelling laat het misschien niet vermoeden maar wit staat erg delikaat. De reden is dat zwart kan komen met / tot insnoerende manoeuvres.

Redding was nog mogelijk via (we beperken ons tot één leuke variant) : 42. 41-37 13-18
43. 37-31 18-23 44. 29x16 24-30 45. 35x24 20x36 46. 43-38 36-41 47. 38-33 14-20
48. 28-22 17x28 49. 33x22 =

42. ... 13-18 ! 43. 41-37

=> 43. 34-30 is verhinderd : 43. ... 14-19 44. 30-25 (op andere zetten komt 20-25) 22-27
45. 25x12 27x49 46. 29x20 17x08 +

43. ... 14-19 44. 37-31 20-25 45. 29x20 15x24 46. 34-29 25-30 47. 29x20 19-23
48. 35x24 21-26 49. 28x19 **26x48** 0-2

Een leerzaam fragment dat wacht op toepassing in de praktijk ...

21. Hoekman-Jankovskaja,N. - Grient,van de,A. (Arie)

44. ... 15-20 ? Nodig was 44. ... 08-12

45. 37-31 ! (ook 30-25 zou winnen) 26x17 46. 30-25 21x32 47. **25x03** 16-21 48. 03-14 **2-0**

Het genereren van het vrije tempo is wat verrassend.

22. Buzinskij,E. (Edvard) - Cordier,A. (Arnaud)

51. 26-21 17x37 52. 30-25 22x31 53. **25x03** 37-41 1-1

Het vrijmaken van een tempo gebeurt hier op een erg eenvoudige manier: Winst geeft de combinatie duidelijk niet.

23. Masquelier,L. (Luc) - Stoop,H. (Henk)

41. 32-28 23x43 42. 30-25 22x31 43. **25x03** 43-49 44. 26x37 24-30 1-1

24. Jonge,de,C. (Kees) - Kasse,D. (Daaf)

Zwart staat al een schijf voor en (dus) huizenhoog gewonnen. Hij kan hier echter mooi combinatie afmaken : 43. 40-34 ! 13-19 44. 36-31 18-23 45. 37-32 24-30 46. 35x13 21-26 47. 28x19 **26x48** 0-2

25. Werff,van der,G.J. (Gerrit) - Roekel,van,D. (Dik)

43. 27-21 ! 16x40 44. 35x44 23x41 45. 30-25 26x37 46. **25x03** en na enkele zetten remise.

26. Samuel,S. (Selwyn) - Nepomuceno,H. (Hensley)

45. ... 13-19 ?

We presenteren de opgave op een wat bijzondere manier. Zwart kon winnen door het prozaïsche

45. ... 15-20

++ 46. 34-30 20-24 47. 30x19 13x24 +

++ 46. 34-29 13-19 +

++ 46. 39-33 13-19 +

De foute tekstzet zal wit in staat stellen toe te werken naar een reddende achterloop - Napoleon.

46. 34-30 ! de enige 46. ... 15-20 ?

Aangewezen was 18-23 met remise. Na de laatste zet zal zwart nog verliezen ...

47. 37-31 26x28 48. 30-25 21x32 49. **25x03** met een gewonnen resterende stand. Om onduidelijke redenen werd de partij later remise gegeven.

27. Moeradjan,W. - Ganbaatar,G. (Ganjargal)

49. (37-31) 23-29 ! 50. 34x12 02-08 51. 12x03 21-26 52. 03x29 **26x48** en remise na nog een tweetal zetten.

28. Vos,de,J.T. (Jan) - Huls,J. (Joop)

49. 37-31 ?

Niet vergeten dat ook de opsluitende schijven bij een hekstelling - formatie kunnen gebruikt worden om een tempo te creëren.

49. ... 25-30 ! 50. 34x14 21-26 51. 29x20 **26x48** 52. 35-30 15x35 en winst voor zwart.

29. Schnieders,L. (Linda) - Kamycheeva,O. (Olga)

Zwart, met een schijf voor, mag in de diagramstand niet achterlopen op 26 maar kan hier vlot naar de zege combineren : 41. ... 24-30 !

=> 42. 35x33 21-26 43. 40x29 **26x48** 0-2

=> 42. 35x15 14-20 43. 15x33 21-26 44. 40x29 **26x48** +

30. Bremmer,W. (Wim) - Ottink,A. (Alfons)

Wit is zopas een tikkeltje onvoorzichtig geweest met 33. 37-31 ?

33. ... 17-22 ! 34. 28x17 12x21 35. 23x03 21-26 36. 03x25 **26x48**

Het makro - eindspel is voordelig voor zwart gelet op de +1. In de partij gebeurde er nog het een en het ander maar uiteindelijk werd het 1-1.

31. Kooistra,J. (Jan) - Ramirez,A. (Antonio)

39. 28-22 ? Wit ziet blijkbaar geen uitweg meer in de stelling doch met de tekstzet komt hij er zeker niet. Speelbaar was 39. 31-26

39. ... 21-26 40. 22x02 **26x48** en de resterende positie is verloren voor wit wegens het te grote materiaalverschil.

Hier was het de tegenkleur die zelf zorgde voor het vrije tempo.

32. Shvartsman,A. (Alexander) - Heerema,G. (Gabriël)

50. 36-31 ! 21-26 * 51. 32-28 ! 23x21 52. 30-25 26x37 53. **25x03**

De resterende stand is echter remise. De witspeler probeerde nog wel maar moest uiteindelijk berusten.

33. Jager,de,D. (Danny) - Twijnstra,H. (Henk)

Zwart heeft zopas 39. ... 15-20 gespeeld. Wit kan de zwarte plannen kombinatief dwarsbomen :

40. 37-31 ! 26x48 41. 30-25 48x34 42. **25x03**

De overblijvende stand is remise.

34. Adamaszek,M. (Mariusz) - Ushakov,G. (Glib)

Wit staat al een schijf voor en dus hebben we de titel iets moeten aanpassen.

43. 26-21 ! 22x31 44. 33-28 ! 16x27 45. 30-25 23x32 46. **25x03** 32-37 47. 03-25 37x30

48. 25x26 2-0

35. Shchegolev,V. (Viacheslav) - Yussupov,S. (Samil)

37. 39-34 ? 13-18 ! 38. 22x33 21-26 39. 28x19 **26x48** 40. 19-13 48x30 41. 13x02 20-24

42. 27-21 16x27 43. 02-16 30-35 44. 16x32

We breken hier af. Uiteindelijk kwam de witspeler goed weg met remise.

36. Speksnijder,W. (Willem) - Bennink,W. (Wim)

Wit kan ook anders remiseren maar verkiest de kombinatieve weg :

54. 27-22 16x18 **55.** 30-25 23x32 **56.** **25x03** 1-1

37. Alderliesten,D. (Dirk) - Riesthuis,J.P.M. (Jan)

47. ... 19-23 ! **48.** 28x30 21-26 **49.** 25x14 **26x48** **50.** 14-10 48x25 1-1

38. Schalley,R. (Ronald) - Vries,de,J. (Janes)

Een Belgische inbreng waarnaar we eerder in dit PDFje ook al verwezen.

Wit heeft zopas **42.** 37-31 ! gespeeld. Zwart kan echter moeiteloos remiseren met een achterloop - Napoleon : **42.** ... 23-29 ! **43.** 34x03 21-26 **44.** 03x20 **26x48** **45.** 20-24 48-34 **46.** 24x08 34-18 1-1

39. Bos,A. (Arno) - Rosendaal,L. (Leo)

Wit besluit snel naar het einde toe te werken : **52.** 32-27 21x32 **53.** 37x28 **26x46** **54.** 30-25 23x32 **55.** **25x03** 1-1

Niet de eerste keer dat we zien dat een 25x05 - combinatie en een achterloop - Napoleon samen optreden.

40. Kalk,H.J. (Henk) - Jong,de,B. (Bert)

In deze partij gebeurde wat bijzonders :

40. ... 14-20 ! geeft liefst 5 schijven. Op te zoeken in de partijen - database of dit een record is 😊
41. 25x14 21-26 **42.** 30x19 26x48 **43.** 19-13

Merkwaardig genoeg verloor zwart nog de partij.

41. Berichvili,D. (Djumber) - Hoek,van den,T. (Theo)

40. 38-33 ! 29x27 **41.** 30-25 23x32 **42.** **25x03** en later remise.

42. Shestakova,N. (Natalia) - Ndjofang,J.M. (Jean Marc)

Shestakova boekte een ophefmakende overwinning in deze partij. Een meer uitgebreide analyse van dit fragment staat in een van de HH - deeltjes uit de reeks.

39. ... 18-23 ? **40.** 34-30 ! 23-29 * **41.** 28-23 ! 29x18 * **42.** 37-31 26x28 **43.** 30-25 21x32 **44.** **25x03**

De Napoleon staat op het bord. Analytisch kan zwart remiseren maar het liep verkeerd af.

43. Bhagwandas,S. (Santosh) - Gazda,J. (Jakub)

42. 37-31 ? 14-20 **43.** 25x34 21-26 **44.** 30x19 **26x48** **45.** 22-17 48x13 **46.** 17x06 13-18 en zwart won de partij.

44. Walraven,M.J. (Aart) - Kasse,D. (Daaf)

Bij het combineren kan het al eens gebeuren dat een van de kleuren in de fout gaat. Een enkele keer doen de beide kleuren dit.

35. ... 19-23 ? 36. 30x10 ?

=> 36. 28x10 15x04 37. 25x14 21-26 38. 29x20 **26x48** 39. 30-25 48x30 40. 35x24 en wit wint

36. ... 15x04 37. 25x14 21-26 38. 28x19 **26x48** 39. 14-10 of ? 48x13 40. 10-05 13-09 !

41. 38-33 11-16 ! 42. 05-23 09-25 ! **0-2**

45. Jürgenson,A. (Andreas) - Ldokov,R. (Roman)

30. 37-31 ? 19-23 ! 31. 30x10 21-26 32. 28x19 **26x48** 33. 49-43

=> 33. 10-05 04-10 34. 05x14 09x20 35. 25x14 03-09 36. 14x03 48-26 37. 03x17 26x22 +

33. ... 48x08 34. 10-05 09-14 ja, zwart heeft overschot aan stukken

35. 05x11 06x17 en zwart won verder de partij.

46. Lion,A. (Albert) - Ori,K. (Krishnapersad)

16. 36-31 ? 24-29 17. 34x14 13-19 18. 14x23 25-30 19. 35x24 **20x47**

Een gekende late - openingscombinatie. Een Napoleon, zeker, maar toch geen achterloper ? Inderdaad niet, maar die komt verderop in de partij en we geven die uiteraard ook.

Het leek me leuk met de eerste Napoleon te starten want partijen met twee Napoleons moeten wel uitermate zeldzame (dam) vogels zijn. We zouden een (klein) gokje durven wagen dat dit misschien wel een unicum is. Alhoewel, we moeten voorzichtig zijn. Het vervolg van de partij nu waar de winst uiteraard niet kan ontsnappen aan de zwartspeler :

20. 40-34 12-18 21. 37-31 26x37 22. 42x31 16-21 23. 48-42 47-41 zie **diagram 46A**

Diagram 46A Waz

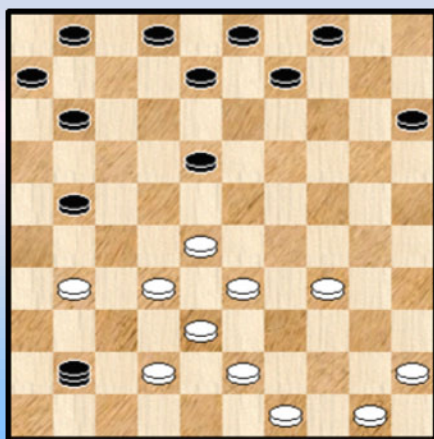

We hebben zo een vermoeden dat zwart wel degelijk uit is op Napoleon nummer twee.

24. 42-37

We plaatsen geen vraagteken want de stand is sowieso verloren voor wit.

24. ... 18-23 ! 25. 28x19 21-26 26. 37x46 **26x48** **0-2**

Ja, zo is het wel genoeg voor wit.

- - - - o - O - o - - - -

Hielslag naar veld 2 19-23 ?

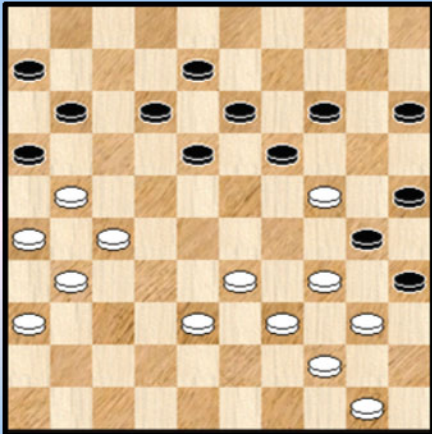

1

Wit combineert

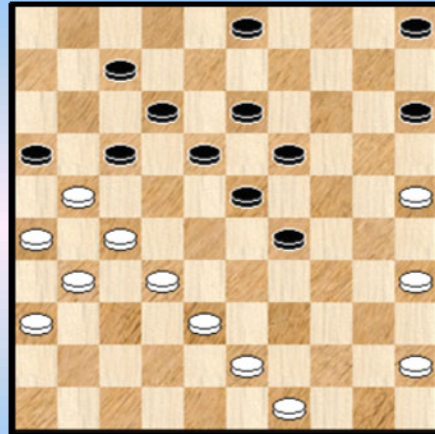

4

06-11 ?

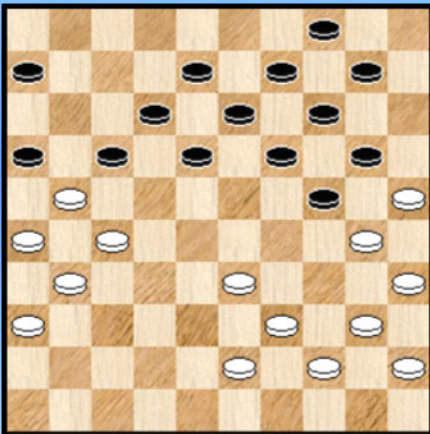

2

24-29 ?

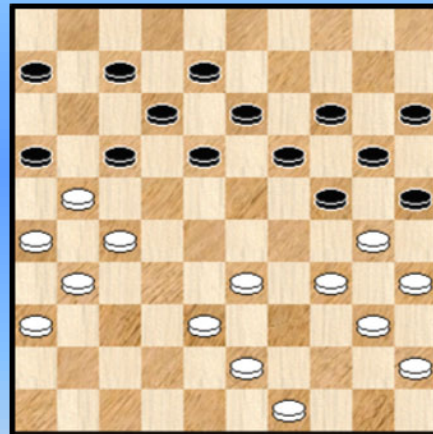

5

38-33 ?

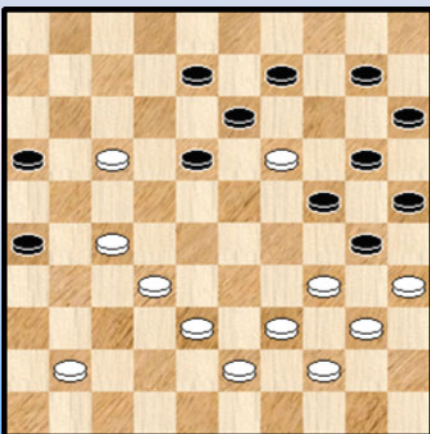

3

13-18 ?

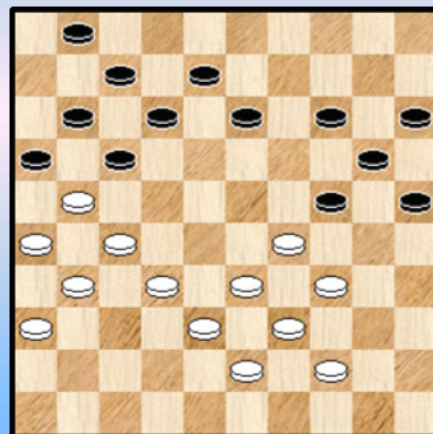

6

32-28 ?

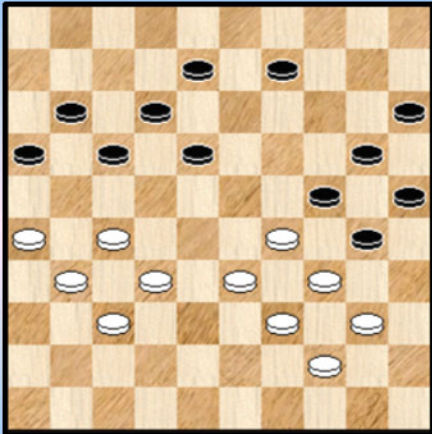

7

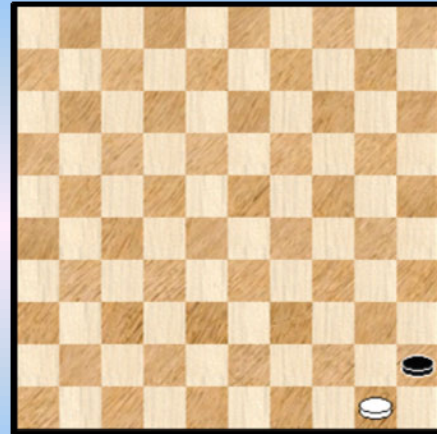

10

32-27 ?

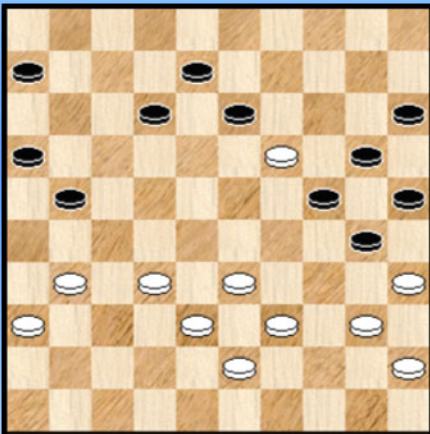

8

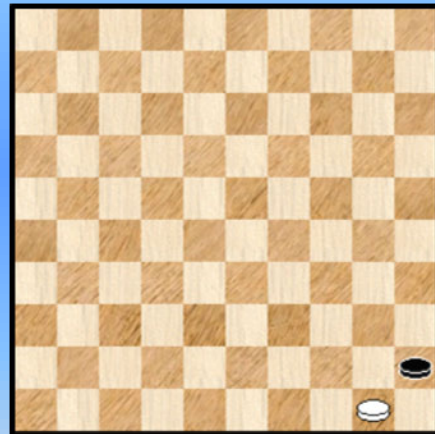

11

Waz (analyse fragment)

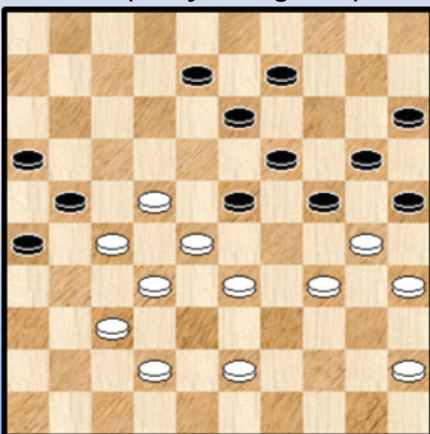

9

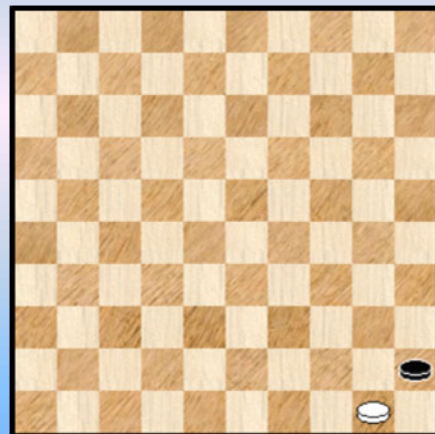

12

Hielslag naar veld 2 - Oplossingen

1. Andreiko,A. (Andris) - Emelyanov,A.

37. ... 19-23 ?

De grote rivaal van Ton Sijbrands had zopas 37. 29-24 gespeeld en hield dus al rekening met deze mogelijke misstap.

38. 24-19 ! 13x24 39. 34-29 ! 23x32 40. 27x38 16x27 41. **31x02** 11-16 42.44-39
=> Beter is 42. 26-21 ! 16x27 43. 02-16 !

42. ... 35x44 43. 39-34 30x28 44. 02x49 12-18 ?
=> Na 44. ... 12-17 is de winst nog niet zo duidelijk te zien.

45. 49-43 ! en zwart gaf op **2-0**

2. Sijbrands,T. (Ton) - Verleene,M. (Maurice)

31. ... 06-11 ?

=> Ook 31. ... 18-23 zou niet helpen met hetzelfde (partij) vervolg. Absoluut nodig was 31. ... 10-15 dat 40-34 verbiedt.

32. 40-34 ! 18-23

=> Wat anders. Te laat komt 32. ... 10-15 33. 34-29 ! +

33. 34-29 !! 23x34 34. 33-28 Zie **diagram 2A**

Diagram 2A Zaz

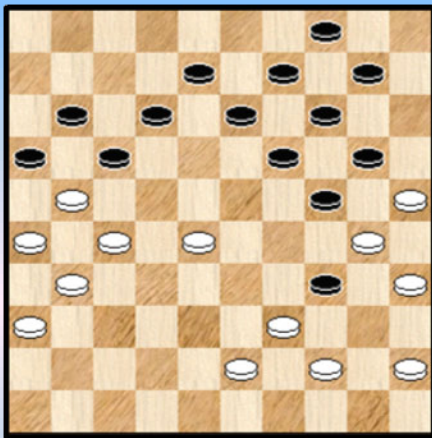

Een mooie **brugstand**. Wit heeft een schijf geofferd maar staat wel gewonnen.

34. ... 13-18

=> 34. ... 34-40 ? 35. 45x34 en zwart kan niks meer

=> 34. ... 10-15 35. 28-23 19x28 36. 30x10 09-14

37. 10x19 13x24 38. 39x19 +

=> 34. ... 24-29 35. 28-22 17x28 36. 30-24 19x30

37. 35x22 11-17 38. 22x11 16x07 39. 39x30 **+1** en een gewonnen stelling

35. 28-22 17x28 36. 43-38 ! (ook 27-22 wint) 34x32 37. 27x38 16x27 38. **31x02**

We geven nog de rest van de partij zonder kommentaar : 38. ... 11-17 39. 36-31 09-13

40. 44-39 12-18 41. 38-32 28x37 42. 31x42 18-23 43. 02-07 13-18 44. 39-33 17-22

45. 42-38 22-27 46. 33-28 23x43 47. 07x48 **2-0**

3. Hardt,de,H. (Harry)- Ivens,F.C.H. (Fred)

45. 38-33 ?

Verliest op slag. En nog erger : wit had een afwikkeling kunnen nemen met winstkansen :

45. 17-11 16x07 46. 34-29 24x42 47. 35x24 20x29 48. 41-37 42x22 49. 39-34 13x24
50. 34x05 ! met goede winstkansen voor zwart.

45. ... 18-23 46. 19x28 08-12 47. 17x19 24x13 48. 35x24 **20x49** 0-2

4. Lamberts,A. - Oost,G.

33. 32-28 23x32 34. 38-33 29x38 35. 49-44 38x40 36. 27x38 16x27 37. **31x02** 40-44

Wit stuurt aan op een onderhoudend gevecht waarbij wederzijds wordt bedreigd de dam af te nemen.
We volgen even mee :

38. 02-11 44-50 39. 11-06 15-20 40. 25x23 18x29 41. 35-30 29-34 42. 30x39 50x47
43. 26-21 47-15 44. 21-16 15-04 45. 06-44 13-18 1-1 (1.50/1.40)

5. Meulenaere,de,M. (Marc) - Werrebrouck,M.J. (Mark)

We hadden eerder al met Verleene een Belgische inbreng, hier hebben we zelfs een Belgisch duel uit het BK 1994.

30. ... 24-29 ?

Verliest door een combinatie. Tot overmaat van ramp kon zwart winnen : 30. ... 06-11

31. 33-28 18-23 32. 49-44 23x32 33. 38-33 32-38 34. 33x42 13-18 35. 42-37 18-22
36. 27x18 16x27 37. 31x22 12x23 38. 34-29 23x34 39. 30x39 17x28 **+1** en gewonnen stand.

31. 33x24 20x29 32. 34x23 18x29 33. 43-39 25x32 34. 27x38 16x27 35. **31x02** en wit kon verder de partij winnend afsluiten.

6. Algra,J. (Jan) - Bies,B. (Bauke)

32. ... 13-18 ? 33. 34-30 25x23 34. 32-28 23x32 35. 33-29 24x42 36. 27x47 16x27
37. **31x02** en wit won na enkele zetten.

7. Stork,P. (Patrick)- Bruijn,de,A. (Arie)

42. 32-28 ? 08-13

=> Op 42. ... 09-13 ? 43. 40-35 ! 16-21 44. 27x07 12x01 45. 45-40 ! en men kan verifiëren dat wit steeds kan winnen

43. 40-35 ?

=> Beter weerwerk geeft 43. 28-23 17-22 44. 33-28 22x33 45. 29x38 18x29 46. 34x23

++ 46. ... 13-18 ? 47. 38-32 18x29 48. 40-34 29x49 49. 32-28 49x21 50. 26x06 =

++ 46. ... 30-35 **+1** voor zwart

43. ... 17-22 ! 44. 28x19 24x13 45. 35x24 18-23 46. 29x18 **20x49** 47.39-34 13x22
48. 27x18 49-35 0-2

8. Tokmakov,I. (Ilya) - Malafeevskyi,O. (Olex)

39. 32-27 ? 21x32 40. 38x27 16-21 41. 27x16 06-11 42. 16x09 24x04 43. 35x24 20x49
0-2

9. Chizhov,A. (Alexey)- ilva,A.I. (Allan)

We starten niet bij de combinatie zelf maar een aantal zetten eerder. Wegens interessante stuff. Wit staat nadelig en mag in de diagramstand zeker niet afluilen met 40. 34-29 ? 25x34 en nadien komt er steeds een zwarte dam op 47.

Blijft dus over 42-38 of 43-39 ...

40. 42-38 ! een wat verrassende keuze al moet de tienvoudige wereldkampioen ergens wel het partijvervolg voorvoeld hebben.

=> We doorlopen toch even snel het alternatief : 40. 43-38 24-29 41. 33x24 20x40 42. 45x34 09-14 43.34-29 (43. 38-33 ? 13-18 +) 23x34 44. 30x39 14-20 45. 39-34 19-23 46. 28x19 13x24 47. 34-29 24x33 48. 38x29 08-13 =

40. ... 09-14 41. 34-29 23x34 42. 30x39 25-30 43. 45-40 20-25 44. 40-34 14-20

Zie diagram 9A

Diagram 9A Waz

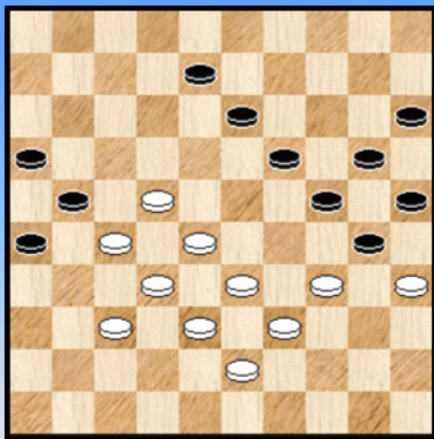
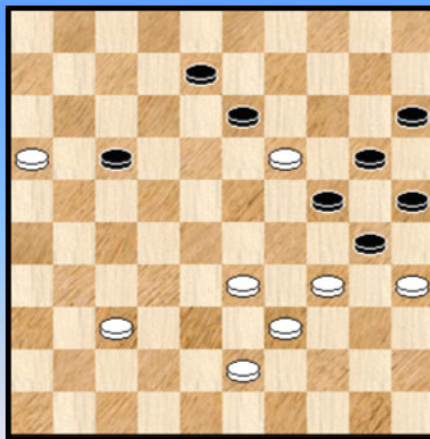

Diagram 9B Zaz



45. 22-17

Wit moet wel offeren want op 45. 34-29 komt 30-34 ! +

45. ... 21x12 46. 28-22 19-23 ?

Laat het voordeel wegslijpen. Met 46. ... 12-17 47. 22x11 16x07 behoudt zwart wel winstkansen.

47. 33-28 12-18 * 48. 28x19 16-21 49. 27x16 18x27 50. 32x21 26x17 51. 38-33 Zie diagram 9B

51. ... 13-18 * 52. 34-29 24x13 53. 35x24 18-23 54. 29x09 20x49 55. 09-03 49-44 1-1

----- o - O - o -----

Hielslag naar veld 4 Zaz

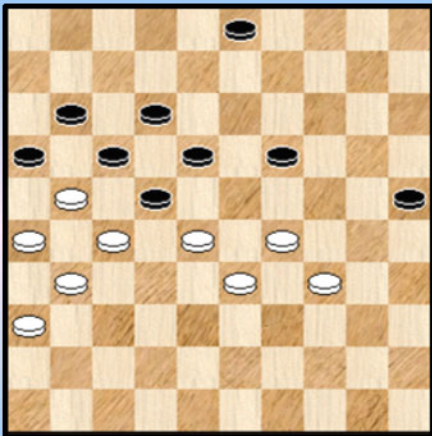

1

(Combinations database) Wit wint

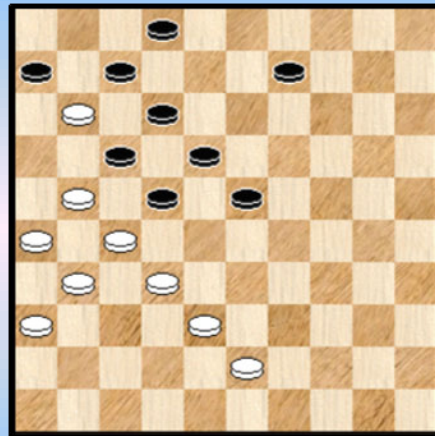

4

20-25 ?

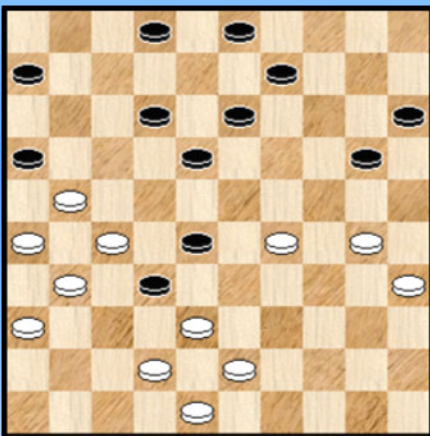

2

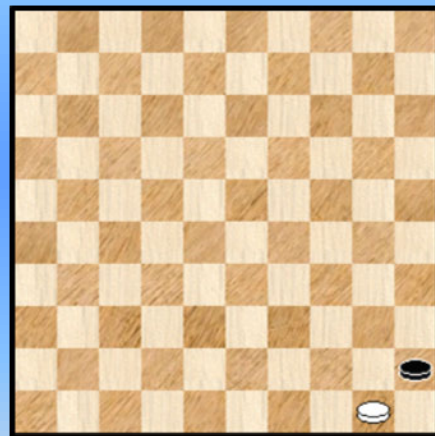

5

24-29 ?

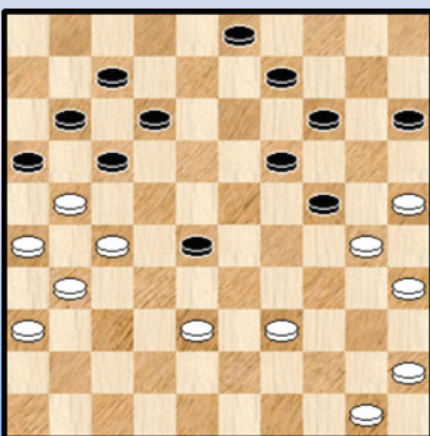

3

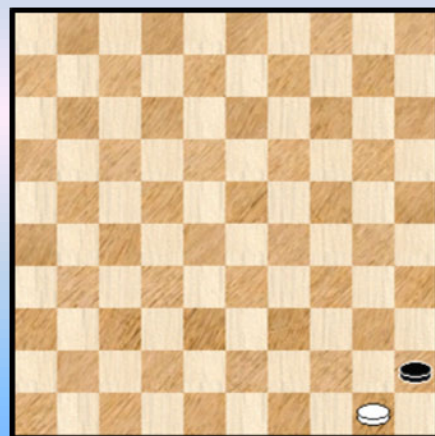

6

Hielslag naar veld 4 - Oplossingen

1. Ivens,F.C.H. (Fred) - Varkevisser,C. (Cees)

Partij : 45. ... 03-09

=> Zwart kan ook naar veld 8 spelen, maar dezelfde combinatie als in de partij is mogelijk met een makkelijker remise voor wit

Diagram 1A Waz

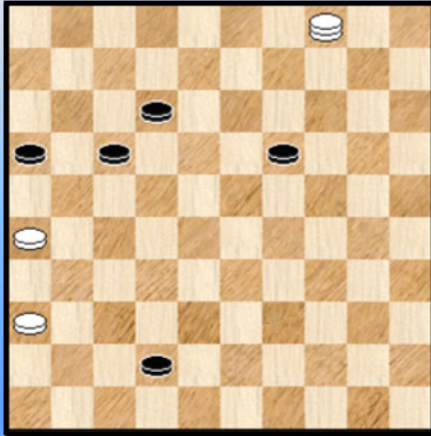

46. 34-30 ! wit remiseert met een combinatie

46. ... 25x32 47. 27x38 16x27 48. 33-28 22x42

49. 31x04 11-16 Zie diagram 1A

Wit kan nu op meerdere manieren remiseren. Hij kiest terecht om het op een elegante manier te doen :

50. 26-21 ! 17x26 51. 04-10 19-24 52. 10-15 24-30

53. 15x47 12-18 54. 47-42 1-1

2. Scholma,A.D. (Auke) - Korenievski,M. (Michael)

35. ... 20-25 ?

=> Misschien was de laatste zet van wit (35. 34-30) wel bedoeld als lokzet ...

36. 29-24 25x34 37. 24-19 13x24 38. 38-33 28x39 39. 27x38 16x27 40. 31x04 Zie diagram 2A

Diagram 2A

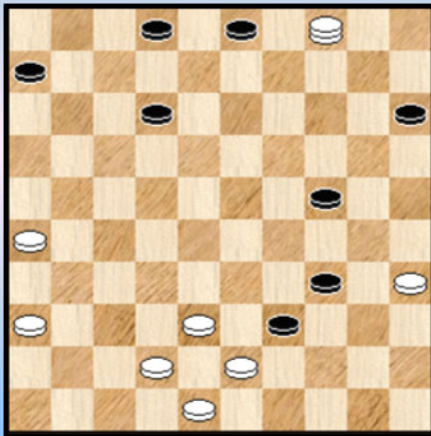
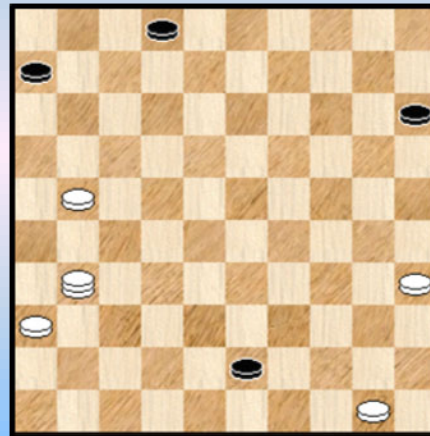

Diagram 2B



Er rest nog de afwerking. Omdat 39-44 niet echt kan een uitvoerbare opdracht.

40. ... 03-08 41. 26-21 39-44 42. 43-39 34x32 43. 42-38 32x43 44. 48x50 24-29

45. 04-22 08-13 46. 22x09 29-33 47. 09-27

Via veld 25 kan ook en valt zelfs te verkiezen.

47. ... 12-18 48. 27x09 33-38 49. 09-31 38-43 Zie **diagram 2B**

50. 31-22 ?

Een onbegrijpelijke zet van Auke die (dam) spoken ziet. Of speelde de tijdnoed en waren niet alle zetten genoteerd zodat men in het ongewisse was ontrent het juiste aantal zetten ?

Vlotte winst geeft het voor de hand liggende : 50. 31-48 43-49 51. 21-17 49-32 52. 48-43 32x49
53. 50-44 49x40 54. 35x44 +

50. ... 43-48 en de winst lijkt verzwonden.

51. 22-17 48-34 52. 21-16 34-01 53. 36-31 02-08 54. 17x03 1-1 (1.50/1.59)

3. Broekzitter,M. (Rien) - Keizer,F. (Frans)

34. ... 24-29 ? Ja, net die zet moest niet .. 35. 25-20 14x32 36. 27x38 16x27 37. 31x04 2-0
Een heerlijke Napoleon.

4. Douwes

In de "Combinations - database" vonden we - zegge en schrijve - één enkel exemplaar.

01. 38-33 07x16 02. 33-28 ! 22x33 03. 43-38 33x42 04. 32-28 23x32 05. 27x47 16x27
06. **31x04** 12-18 07. 04x11 06x17

Er blijft nog het eindspelletje

08. 26-21 (ook 08. 47-42 wint) 17x26 09. 47-42 02-07 10. 42-37 07-12 11. 37-32 12-17
12. 32-27 26-31 13. 27-21 17x26 14. 36x27 +

- - - - - o - O - o - - - - -

Interludium - 5 Foreground - Background





----- o - O - o -----

Nawoord

Belofte maakt schuld. Hier komen 2 combinaties uitgevoerd door Jan Groeneveld. We kozen voor 2 K5 - combinaties.

Diagram 1 15-20 ?

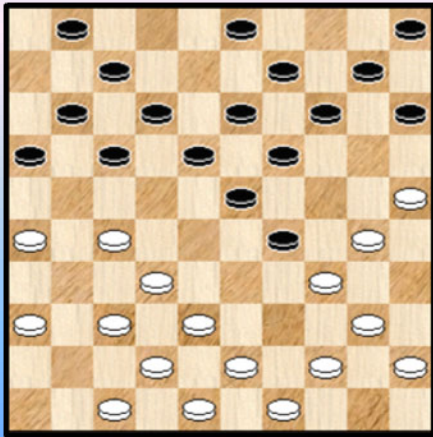

Diagram 2 13-18 ?

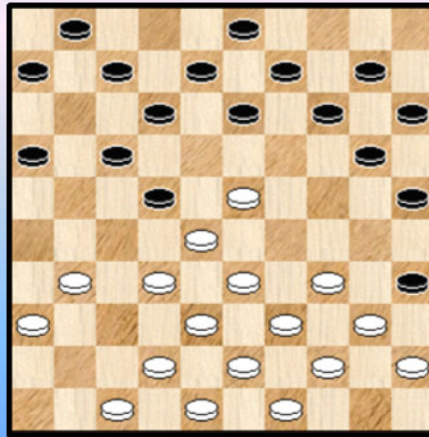

Diagram 1 Groeneveld,J. (Jan) - Huijbreghts,A.M.J. (Fons)

In dergelijke stand moet zwart, vooraleer 15-20 te doen, eens checken naar de mogelijke contouren van een **Napoleon** - combinatie. Die zit er hier wel degelijk in. Ook een bijkomende witte schijf op veld 41 zou niks essentieels veranderen, alleen wordt het dan nog wat meer spektakulair.

17. ... 15-20 ? 18. 27-22 17x28 19. 37-31 28x37 20. 38-32 ! 37x28 21. 26-21 16x27
22. 31x04 +

Diagram 2 Groeneveld,J. (Jan) - Haven,S. (Sijbrand)

19. ... 13-18 ? 20. 33-29 22x24 21. 34-30 18x29 22. 30x19 14x23 23. 38-33 29x27 24. 31x04 2-0

We eindigen met goed nieuws en we blijven bij Jan Groeneveld. De combinaties uit de Nederlandse Klubcompetitie 2015-2016 stromen ook al binnen. Dat doet het vermoeden rijzen dat er wel eens een tweelingzusje van dit PDFje zou kunnen aankomen. Afwachten.

- - - - o - O - o - - - -

