

Auteur : Jan Groeneveld / Christiaan Piens

PC Blues deel 38 : Combinaties uit de Ned.
Klubcompetitie 2015-2016

45-40 ?



Wit wint ! (PC Blues)

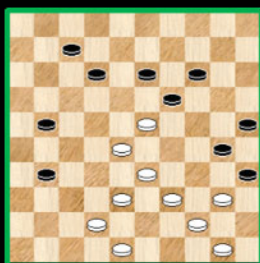

Disclaimer

Niets in deze uitgave mag worden gewijzigd zonder uitdrukkelijke toestemming van de auteur. Bij overname van gedeelten (zij het tekst of diagrammen) dient bronvermelding te gebeuren.

Inhoudstafel "Kombinaties uit de Nederlandse Klubcompetitie 2015-2016"

Titelbladzijde
Inhoudstafel
Omtrent PC Blues

Interludium 1 - Foreground / Background

Kombinaties R01
Kombinaties R02
Kombinaties R03
Kombinaties R04

Interludium 2 - Foreground / Background

Kombinaties R05
Kombinaties R06
Kombinaties R07
Kombinaties R08

Interludium 3 - Foreground / Background

Kombinaties R09
Kombinaties R10
Kombinaties R11
Kombinaties Promotie - Degradatie

Interludium 4 - Foreground / Background

Intro Kombinaties
Het podium
Brug - kombinaties
Opblaaskombinaties
Het opblazen van bruggen ...

Nawoord
Eindpagina

- - - - - o - O - o - - - - -

Omtrent PC Blues - Gravitational Waves and black holes - Foreground / Background foto's - Cover - stories

Gravitational Waves oftewel **Zwaartekrachtgolven**. In het voorwoord van een PDFje durven we al eens buiten de strikte lijnen van het dammen kleuren. En een tikkeltje diversiteit inlassen.

Niet dat dit zomaar gebeurd. Het gaat hier om een wetenschappelijke gebeurtenis van formaat. Zoals we er de laatste jaren nog enkele hebben gehad. We denken aan het **Higgs Boson** van enkele jaren terug (niet zomaar een nieuw elementair deeltje). We hadden ook de ontdekkingsstocht naar **Pluto** - minder fundamenteel maar toch belangrijke nieuwe kennis met zich brengend en bovendien erg mediageniek.

Zwaartekrachtgolven dus. En zwarte gaten. Het moment om even stil te staan bij twee omkaderende vaststellingen.

De nieuwsmedia brengen deze gebeurtenissen met wisselende graad van succes naar de lezer / luisteraar / kijker. Die wisselende graad uit zich in de mate van accuraatheid waarmee dit beschreven wordt. Nu weten we ook wel dat dit moeilijk in een juiste titel valt samen te vatten maar toch. En in de korte beschrijvingen kan men meestal zonder al te veel moeite diverse onjuistheden aanwijzen. Eventueel van ernstige aard ☺.

Een tweede vaststelling - wat meer onder de oppervlakte - is de rol van de **wiskunde** in dit alles. Ook bij de identifikatie van de zwaartekrachtgolven speelt die de absolute hoofdrol. Vooreerst in de Algemene Relativiteitstheorie van Einstein die de betreffende voorspellingen mogelijk maakte en waarvoor indertijd een compleet nieuw wiskundig formalisme nodig was.

Bijkomend en in tweede instantie was er diezelfde wiskunde (samen de nodige rekenkracht van de computers) om de precieze signalen te berekenen die men kon verwachten. Als een dergelijk berekend signaal er dan ook effectief uitkomt is het bingo. Samengevat : de natuur heeft uiteindelijk maar één enkele taal waarmee te converseren valt : de wiskunde.

Om dit luikje af te sluiten hebben we nog een kleine (wetenschappelijke) kwis voor de bollebozen onder onze lezers. Het gedetekteerde signaal bleek afkomstig van 2 zwarte gaten die samensmolten. Het eerste had een massa van zowat 36 zonnemassa's, het tweede van 29 zonnemassa's. Dit alles resulteerde in één enkel groter zwart gat van 62 zonnemassa's.

Eerste vraag : waar zijn de drie verdwenen zonnemassa's naar toe ? De tweede vraag is wat moeilijker ... Het is algemeen geweten dat er niks kan ontsnappen uit een zwart gat, de fameuze Hawking - straling opzij gelaten. Hoe dit te rijmen met de drie verdwenen zonnemassa's ?

- - - - - o - O - o - - - - -

Vorige keer (deeltje 37) hebben we de **foreground - background** notie ingeleid. Dit keer kan het dus korter. Inderdaad gaan we nog even door met dit thema op de ingeslagen weg. We vertrekken terug waar we gebleven waren met nog enkele resterende van voorgaande reeks en vullen die aan met wat nieuw materiaal. Eén foto stak er toch bovenuit.

- - - - - o - O - o - - - - -

Cover - verhalen. Een makkelijke overgang vanuit vorig item. Als cover kozen we exakt dezelfde als in het vorige (zuster) deeltje. Niet uit gemakzucht en ook niet omdat er geen passend materiaal voorradig was. Gewoon om uit te drukken dat we een beetje een dubbelnummer voor ons hebben en wat kunnen we beter doen dan dezelfde herkenbare (en erg mooie) cover gebruiken ?

Dat betekent overigens niet dat er toch geen kopzorgen kunnen optreden 😊. Dat was namelijk wel degelijk het geval bij de keuze van de twee diagrammen. Ik had me voorgenomen dezelfde indeling aan te houden en bijkomend te kiezen voor een stand uit de partijen enerzijds en een zelf samengestelde stand anderzijds.

Voor de partijkeuze liep het vlot. De gekozen stand combineert het opblaasmechanisme met een brugschijf. De twee thema's die we in dit deeltje wat laten aan bod komen wegens herhaalde voorkomens. Overigens een prachtige combinatie die de laatste decennia natuurlijk wel al bekend is maar niet behoort tot de klassieke standaardcombinaties. Al moeten we de betreffende combinatie daar natuurlijk wel ooit eens gaan bij rekenen. Wanneer zou overigens in de database deze combinatie de eerste keer zijn uitgevoerd ?

De zelf samengestelde stand dan. Ik had me als doel gesteld een stand samen te stellen die voldeed aan vier voorwaarden :

- => De aanwezigheid in de stand (of de ontleding ervan) van een brugschijf
- => Het gebruik van het opblaasmechanisme
- => De miniatuurvereiste. Anders gezegd bij voorkeur een 7x7 stand.
- => En tenslotte een propere eindstand of eindspelletje.

Vol goede moed aan het werk en na enkele uren nog steeds niks. De miniatuurvereiste gekoppeld aan een eindspelletje speelde me parten.

Cover 1 ? Wit wint

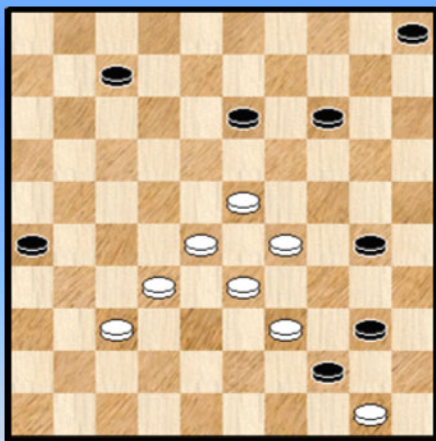

Cover 2 ? Wit wint

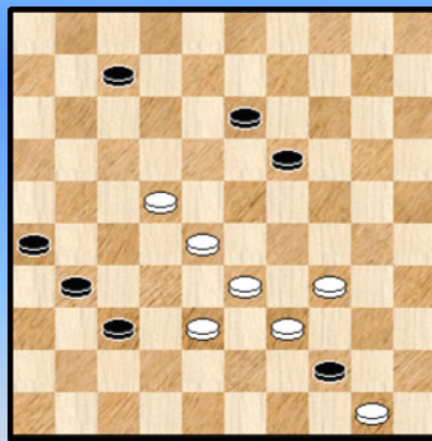

Uit de pogingen kon ik wel een 8x8 overhouden die aan de andere voorwaarden voldeed. Wat doen we dan ? Juist, op de cover plaatsen. Althans in de voorlopige versie 😊.

De stand is zeker toonbaar. Schijf 32 kan ook op 31 hetgeen een bijkomend opblaastrekkje geeft maar dit komt het uitzicht van de stand zelf niet ten goede.

De PC Blues - lezer kan al raden wat er nu zoal zou kunnen gebeuren. Alles laten rusten en de volgende dag opnieuw proberen. Vaak geeft dit eenvoudige recept resultaten. Ik kwam, halvelings geholpen door een stand uit de Compositions, tamelijk snel met een miniatuur. Mooi uitzicht, een makkelijke ontleding (zonder het eindspelletje dan) en tenslotte een mooie eindspelletje.

Er was ook een klein negatief puntje : het opblaasmechanisme was wel aanwezig maar niet in de pure vorm.

Door even in de Compositions te kijken kwam er plots een hele reeks mogelijkheden bij. Ik kon vooreerst de passende standen selekteren (beperkt tot een brugschijf op 44). Het was dan zaak om te proberen het opblaasmechanisme passend in te lassen op de juiste plaats en eventueel wat bijkomende (meestal kleine) aanpassingen te doen. Op deze manier kwamen er nog liefst 13 posities (waaronder 2 miniaturen) tot stand en uiteindelijk was er ook nog een andere stand met eigen ideeën.

Alles samen nam dit minder dan een dag in beslag .

Cover 3 ? Wit wint

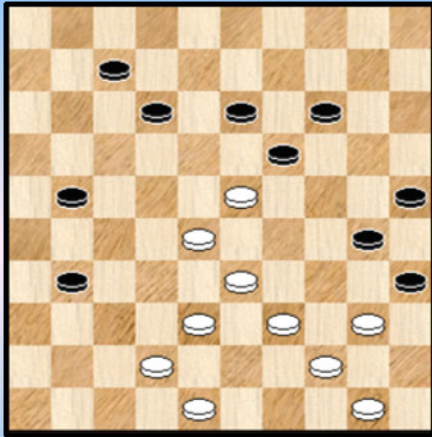

Bij de 13 standen was er ook een waar ik een boontje voor heb.

Ook in deze stand voegde ik het opblaasmechanisme toe in een bestaande kompositie. Met de bijkomende aanpassingen die er op volgden viel alles wonderwel op zijn plaats.

Zowel naar het schijvenaantal (9x9) als naar de schijvenverdeling op het bord. En we vergeten het sterke partij-achtige karakter niet. Deze stand kan perfect voorkomen in de partij.

Er huist ook een verrassende zet in de oplossing en er is niet alleen de brugschijf op 44 die speelt in de ontleding maar bijkomend ook een brugschijf op 39 die de weg vrijmaakt.

Wordt dit het cover - diagram ?

----- o - O - o -----

Interludium - 1 Foreground - Background



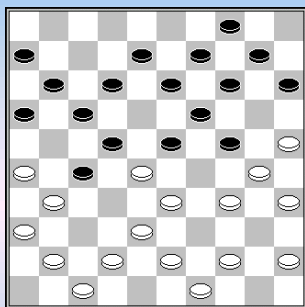

-----o-O-o-----

**Cokere,de,H. (Hein) - Wijnker,R. (Ritchie)**

NLD-chT Ereklasse, 19-09-2015

21... 18-23 ? 22.44-40 23x32 23.41-37 32x41 24.25-20 14x25
25.38-32 27x29 26.34x5 25x34 27.40x20 15x24 28.5x46 **2-0**

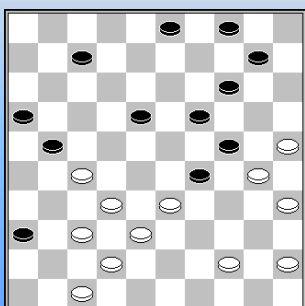
**Nahar,G. (Gaetano) - IJzendoorn,van,M. (Martijn)**

NLD-chT Ereklasse, 19-09-2015

Wit zoekt met 33.....23-29 naar ruimte
34.27-22 ? 18x27 35.37-31 21-26 36.31x22 14-20
en wachtte de combinatie naar veld 50 niet af.

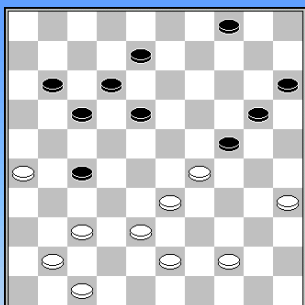
**Kos,J. (Jeroen) - Koning,de,F. (Fred)**

NLD-chT Ereklasse, 19-09-2015

Na 38.37-32 ? volgde 8-13 39.32x21 24-30 40.35x24 13-19
41.24x22 **17x50** 42.41-37 20-24 43.29x20 15x24 44.37-32 50-45
0-2

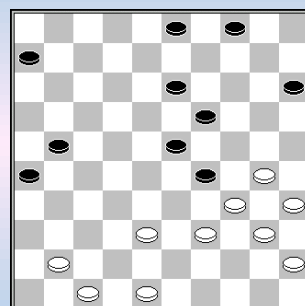
**Raa,te,G. (Gerben) - Dykstra,H.B. (Hylke)**

NLD-chT Hoofdklasse A, 19-09-2015

35... 16-21 zie **diagram** 36.39-33 ? 3-9 37.33x24 13-18 38.24x22 21-27
39.22x31 **26x46** en wit weet de partij daarna zelfs nog te winnen ...

40.30-24 46-28 41.34-30 28-50 42.40-34 9-14 43.30-25 4-10
44.24-19 23-29 45.34x23 50-22 46.23-18 22x42 47.47x38 6-11
48.38-33 14-19 49.35-30 19-23 50.45-40 10-14 51.40-34 11-17
52.34-29 23x34 53.30x39 17-22 **2-0**

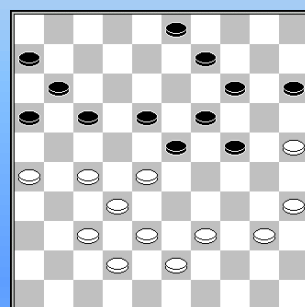
**Fonteyne,de la,G. (Geoffrey) - Hagen,ten,E. (Erik)**

NLD-chT Hoofdklasse A, 19-09-2015

Wit staat onder druk maar na 37.39-33 ? is het direct schijfverlies door:
37. ... 17-22 38.28x17 11x31 39.26-21 16x27 40.37x26 9-13
41.32x21 23-28 42.33x22 18x16 **0-2**

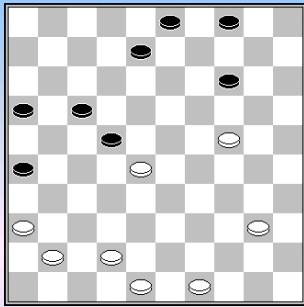

Huitema, L. (Lucas) - Stoverinck, T.W.H.M. (Theo)

NLD-chT Hoofdklasse A, 19-09-2015

40... 18-22 zie **diagram** 41.28-23 ?? 14-20 42.24x15 4-10
43.15x4 22-27 44.4x31 **26x46 0-2**

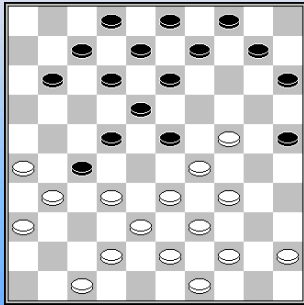

Waterink, N. (Nick) - Veenstra, M. (Rinus)

NLD-chT Hoofdklasse A, 19-09-2015

20.37-32 zie **diagram** 10-14 ?? 21.32x21 11-16 22.21-17 22x11
23.24-19 13x24 24.29x20 15x24 25.34-29 **2-0**

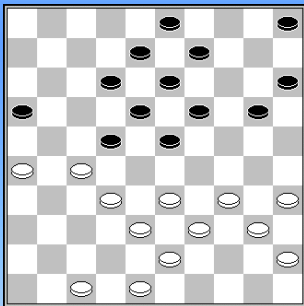

Palmans, M. (Maikel) - Dekker, A. (Anne)

NLD-chT Hoofdklasse A, 19-09-2015

28... 17-22 ? **diagram** en nu de thematische (doorbraak) wending
29.26-21 22x31 30.33-28 16x27 31.32x21 23x32 32.38x36 18-22
33.21-16 12-17 34.43-38 waarna wit op de 55^e zet de partij in winst omzette.

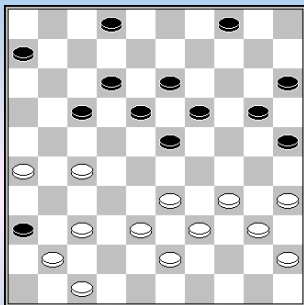

Ivanov, A. (Artem) - Kampen, van, G. (Gerhard)

NLD-chT Hoofdklasse A, 19-09-2015

29.32-27 8-13 ?? zie **diagram** 30.27-22 18x27 31.34-30 25x34
32.**40x9** 4x13 33.37-32 6-11 34.32x21 11-16 35.41-37 16x27
36.37-32 13-18 37.32x21 20-24 38.45-40 15-20 39.40-34 2-7
40.33-28 7-11 41.38-33 11-16 42.43-38 16x27 43.35-30 24x35
44.28-22 17x28 45.33x15 **2-0**

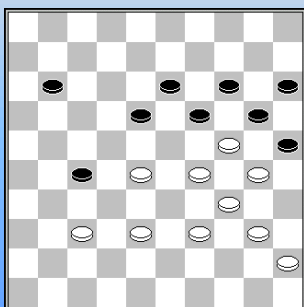

Wooschot, T.B. (Bert) - Hoonhorst, H. (Harrie)

NLD-chT Hoofdklasse A, 19-09-2015

Na 47.39-33 ? baande Harry zich een weg naar de overwinning.
47... 27-32 48.38x27 18-23 49.29x9 20x38 50.9x20 **15x44**
51.45-40 44x35 52.27-21 38-43 53.21-16 11-17 54.37-31 43-48
0-2

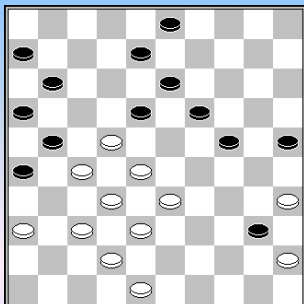

Eikenaar, E. (Erik) - Hoekman, H. (Henk)

NLD-chT Hoofdklasse A, 19-09-2015

Flits vindt bij slaan naar 44 de stand nagenoeg gelijkwaardig.

Na 34.45x34 ?? volgde:

34... 11-17 35.22x11 16x7 36.27x16 18-22 37.28x17 24-30
38.35x24 19x28 39.32x23 25-30 40.48-43 30-35 41.43-39 35-40
42.38-33 40-45 43.33-28 7-12 44.16-11 12x21 45.11-7 8-12 46.7x9 3x14
47.28-22 45-50 48.39-34 50x11 49.42-38 21-27 50.23-18 11-16 **0-2**

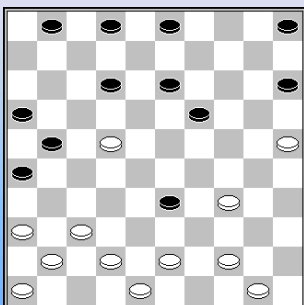

Jong, de, C.N.R. (Kees) - Zondervan, H. (Hans)

NLD-chT Hoofdklasse A, 19-09-2015

Na 30... 19-23 ??

31.25-20 15x24 32.34-30 24x35 33.44-40 35x44 34.**50x17** 21x12 **2-0**

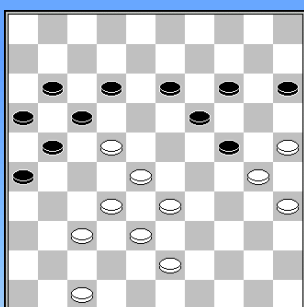

Kooistra, Anne Piet - Sarayfi, Al, I. (Iskander)

NLD-chT Hoofdklasse A, 19-09-2015

40.39x30 **diagram** 19-23 ?? Nu verliest zwart direct door 41.30x8 12x3
42.28x10 **17x48** 43.10-4 48x31 44.4x36 **2-0**

Of de stand na eerst 26-31 nog op remise te houden is laat ik aan de lezer over.

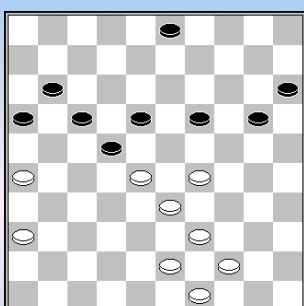

Posthumus, K. (Katrinus) - Kooi, G.W. (Germ)

NLD-chT Hoofdklasse A, 19-09-2015

38... 13-19 ? (**Diagram**) Nu kort maar krachtig

39.26-21 16x27 40.29-24 20x38 41.**43x14** 22x33 42.39x28 **2-0**

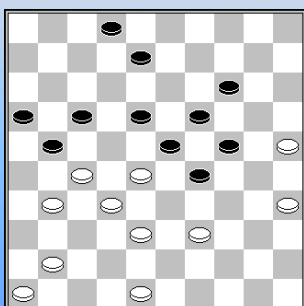

Meggelen, van, J.H. (Jan) - Plijter, B. (Berend)

NLD-chT Hoofdklasse A, 19-09-2015

35.42x31 zie **diagram** 21-26 ? 36.39-33 26x37 37.27-22 18x27
38.**32x3** 23x43 39.48x39 29x38 **2-0**

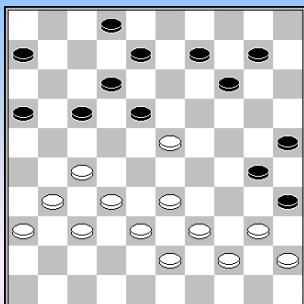

Kroesbergen, M. (Michiel) - Brascamp, H.J. (Herm Jan)

NLD-chT Hoofdklasse A, 19-09-2015

28... 13-18 ? **diagram**

29.23-19 14x23 30.27-21 17x26 31.32-28 23x41 32.36x47 26x37
33.38-32 37x28 34.**33x15** 8-13 35.15-10 12-17 36.39-33 2-8
37.44-39 35x44 38.39x50 13-19 39.33-28 30-35 40.28-23 19x28
41.10-5 **2-0**

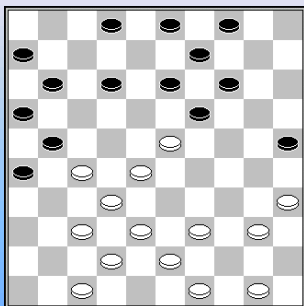

Dollekamp, B.A. (Bert) - Stroetinga, H. (Henk)

NLD-chT Hoofdklasse A, 19-09-2015

22.29-23 18x29 23.34x23 ? **diagram**

23... 12-18 24.23x12 13-18 25.12x23 26-31 26.37x17 **11x44**
27.50x39 **19x48 0-2**

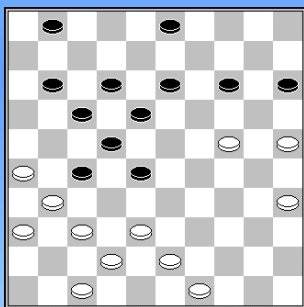

Kok, de, I. (Ingrid) - Meyer, H. (Herman)

NLD-chT Hoofdklasse B, 19-09-2015

40.49-44 ? Standaardcombinatie

40... 28-33 41.38x29 22-28 42.31x33 13-19 43.24x22 **17x50**
44.37-31 50-28 45.43-38 28-22 46.38-32 22-4 47.42-38 3-9
Wit gaf op de 55^e zet van zwart op.

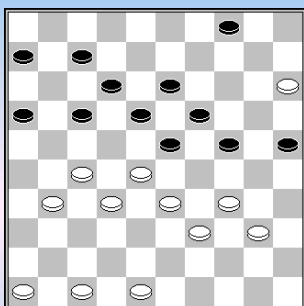

Nitsch, P. (Paul) - Timmerman, L. (Laura)

NLD-chT Hoofdklasse B, 19-09-2015

Zwart kon zich nog verweren met 16-21, 23-29, 13-19 etc.
Maar speelde: 35... 17-21 ?

36.27-22 18x29 37.31-26 23x32 38.26x8 13x2 39.34x14 24-29
40.39-34 29-33 41.14-10 7-12 42.10-5 32-38 43.5-23 12-17 44.23-19
2-0

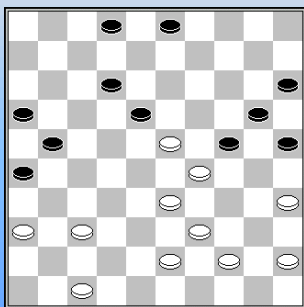

Vlis, van der, C. (Cees) - Klarenbeek, H. (Henk)

NLD-chT Hoofdklasse B, 19-09-2015

Na 35.45-40 ??

35... 24-30 36.35x24 25-30 37.24x35 20-24 38.29x20 **18x49**
39.20-14 49-27 40.35-30 27-22 **0-2**

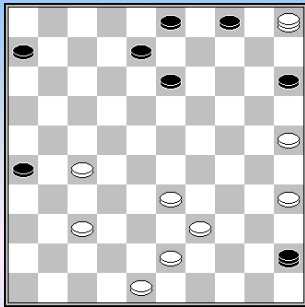

Houweling, H.A. (Henk) - Vermeulen, A. (Adri)

NLD-chT Hoofdklasse B, 19-09-2015

Na 39.31-27 ? **diagram** volgde:

39... 15-20 40.25x14 13-19 41.14x23 45x29 42.5-41 8-12 43.35-30 29-47
44.41-32 26-31 45.30-25 31-36 46.39-34 12-17 47.32-27 47-24
48.43-39 24-15 49.34-30 3-9 **0-2**

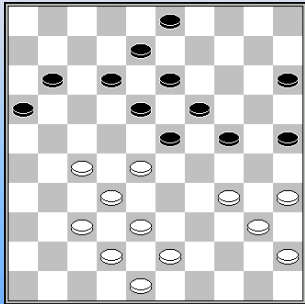

Balak, R. (Radj) - Swart, de, A.L. (Arthur)

NLD-chT Hoofdklasse B, 19-09-2015

30... 6-11 zonder schijf 16 de bekende combinatie maar nu

Coup Mort de Balak: 31.27-22 ? 18x27 32.32x21 23x41 33.38-33 16x27
34.42-37 41x32 35.33-28 32x23 36.34-30 25x34 37.**40x16** 27-31
38.48-42 8-12 ! 39.16-11 12-17 40.11x22 13-18 41.22x13 19x8
42.43-38 8-13 43.45-40 15-20 44.40-34 13-19 45.38-33 3-8
46.33-28 20-25 47.42-38 **0-2**

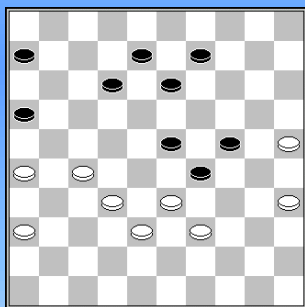

Arends, A. (Arno) - Maastricht, van, G. (Gerrit)

NLD-chT Hoofdklasse B, 19-09-2015

Na 44.33-28 ??

44... 29-33 45.38x7 8-12 46.7x18 **13x44** 47.32-28 6-11 48.28-23 44-50
49.35-30 24x35 50.25-20 35-40 51.20-15 9-14 52.23-19 14x23
53.15-10 50-17 54.10-4 40-45 55.4-10 23-29 56.10-15 29-34
57.15-38 17-3 58.38-49 11-17 59.49-40 45-50 60.40x21 **0-2**

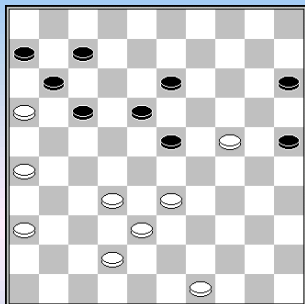

Schrooten, R.A.W. (Rob) - Torn, M. (Michiel)

NLD-chT Hoofdklasse B, 19-09-2015

40.33-28 ? 13-19 41.24x22 15-20 42.28x19 **17x48** 43.19-13 48-43 44.38-
33 43-27 Wit wachtte 13-8 en 7-12 niet af en gaf op. **0-2**

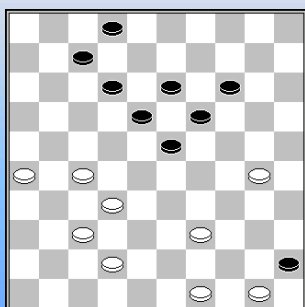

Kromhout, R.M. (Richard) - Gerritsen, T. (Thijs)

NLD-chT Hoofdklasse B, 19-09-2015

Na 40-45 zie **diagram** volgde:

40.30-24 19x30 41.32-28 23x41 42.42-37 41x21 43.**26x10** 18-23
44.10-4 23-29 45.4-27 **2-0**

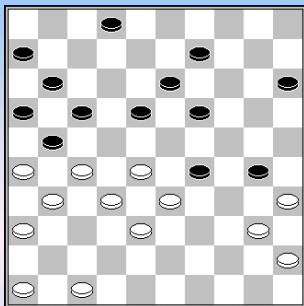

Nas, M. (Maarten) - Dusseldorp, van, C.A. (Cor)

NLD-chT Hoofdklasse B, 19-09-2015

32...25-30 **diagram** 33.33x24 ? volgde fraai
 33... 18-22 34.27x18 13x42 35.24x4 42-48 36.35x24 21-27
 37.32x12 16-21 38.26x17 11x22 39.4x27 48x16 **0-2**

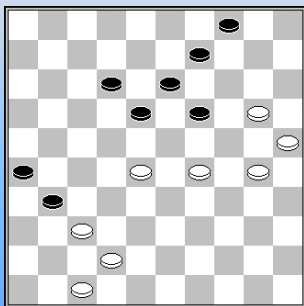

Hollander, den, S. (Steven) - Manen, van, E.M. (Eep)

NLD-chT Hoofdklasse B, 19-09-2015

Na 46.33-28 vervolgde zwart met 12-17 ? 47.20-14 ! 19x10
 48.29-23 18x29 49.30-24 29x20 50.**25x5 2-0**

In diagram kon hij een doorbraak nemen met verrassend 19-24, 19-23, 9-14. Wordt door Flits op remise getaxeerd.

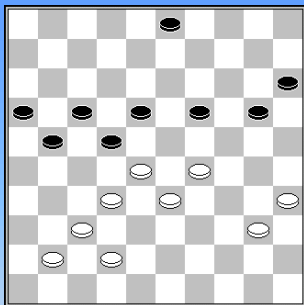

Hagreis, M. (Michiel) - Post, J. (Jacob)

NLD-chT 1e klasse A, 19-09-2015

Na 39.45-40 ? volgt een forcing:
 39... 22-27 40.42-38 17-22 41.28x26 19-23 42.32x21 23x45
 Zwart won op de 62^e zet.

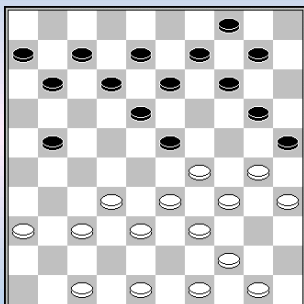

Vries, de, J. (Jaap) [DOE] - Kloppenburg, N. (Niek)

NLD-chT 1e klasse A, 19-09-2015

Na 22.30-24 ? nam zwart de doorbraak 14-19 23.24x15 21-27
 24.32x21 25-30 25.34x25 23x41 26.21-16 41-46 27.44-39 10-14
 28.39-34 18-23 29.33-29 11-17 30.29x18 12x23 31.49-43 19-24
 32.43-38 23-29 33.34x23 46x19 34.48-43 24-30 **0-2**

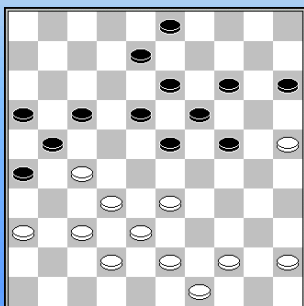

Terpstra, W. (Wilco) - Nijmeijer, A.P. (André)

NLD-chT 1e klasse A, 19-09-2015

33... 11-17 **diagram**. Zwart dreigt 24-30 maar na 34.44-39 ? volgt
 34... 26-31 35.37x26 24-30 36.25x34 23-29 37.34x12 13-18
 38.12x23 **19x48** 39.39-34 48x31 40.26x37 **0-2**

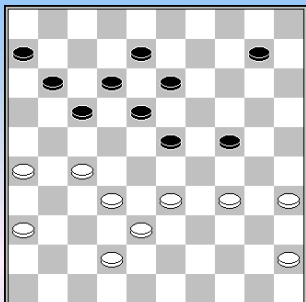

Peters,L. (Leo) - Oegema,B. (Bert)

NLD-chT 1e klasse A, 19-09-2015

35.48-42 **diagram**. Ruil 23-28 gelijkwaardig maar na:

35... 24-29 36.33x24 23-28 37.32x23 18x20 (hier was zetcontrole op zijn plaats) 38.27-22 17x28 39.38-33 28x30 40.**35x4** 12-18 41.42-38 11-17 42.26-21 17x26 43.38-33 8-12 44.33-28 **2-0**

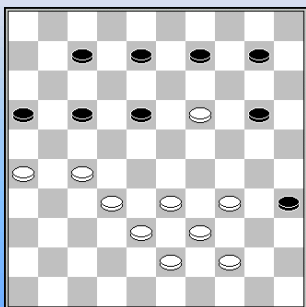

Bollebakker,A.N.J. (Ton) - Dijk,van,D. (Dennie)

NLD-chT 1e klasse A, 19-09-2015

42.36x27 **diagram**. Zwart vervolgde met 17-22 ?

43.26-21 22x31 44.32-27 31x22 45.34-29 16x27 46.29-23 18x29 47.**33x11** 27-31 48.19-14 31-36 49.14-10 36-41 50.10-5 41-47 Eerst op de 75^e zet gaf zwart op.

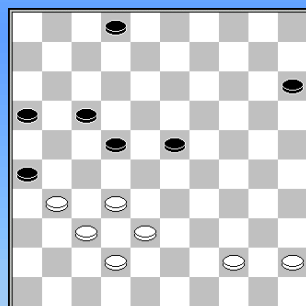

Helwerda,R. (Rob) - Bruijn,de,G.L. (Gerrit)

NLD-chT 1e klasse A, 19-09-2015

44.... 18-22 zie **diagram**. De stand is al gewonnen maar na 45.32-27 ? 23-28 46.27x18 17-22 47.18x27 28-32 48.37x28 26x48 49.28-23 48-34 **0-2**

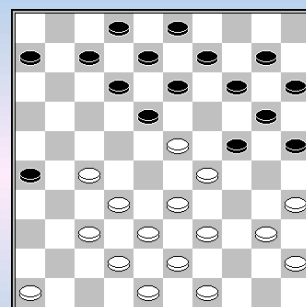

Westerloo,van,H.W. (Herman) - Jong,de,G.L.E. (Gerlof)

NLD-chT 1e klasse B, 19-09-2015

Na 20... 18-22 ? 21.27x18 13x22 volgt een soort kaatsing met: 22.23-18 12x34 23.39x19 14x23 24.35-30 25x34 25.**40x27** **2-0**

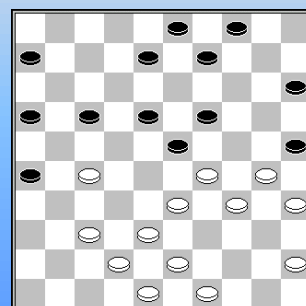

Heuvel,van den,H. (Hans) - Fijen,J.C.G. (Jo)

NLD-chT 1e klasse B, 19-09-2015

26.36x27 12-17 **diagram**. Wit nam een (te) dure combinatie 27.30-24 ? 19x28 28.49-44 23x34 29.27-21 16x27 30.37-32 28x37 31.**42x2** 9-13 (de vraag is natuurlijk of zwart 12-17 als lokzet heeft gespeeld) 32.2x11 6x17 33.48-42 26-31 34.38-32 17-21 35.43-38 31-36 36.42-37 21-26 37.44-39 26-31 38.37x26 36-41 39.26-21 25-30 40.35x24 41-47 41.39-34 47x20 42.21-17 20-25 43.34-29 25-43 44.32-28 43-39 45.28-22 3-8 **0-2**

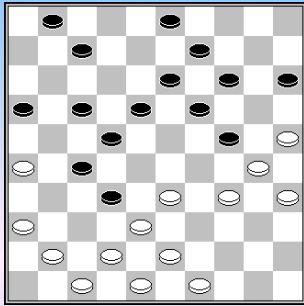

Qari, T. (Talha) - Deurloo, M. (Mark)

NLD-chT 1e klasse B, 19-09-2015

25.45-40 10-15 26.40-34 ? **diagram**

26... 14-20 27.25x21 32-37 28.30x8 37x46 29.21x32 46x2 30.38-33 9-14

31.33-29 14-19 32.43-39 15-20 33.39-34 19-24 34.49-43 24x33

35.43-38 22-28 36.38x29 28-33 37.29x38 16-21 38.26x17 7-12

39.17x8 2x16 **0-2**

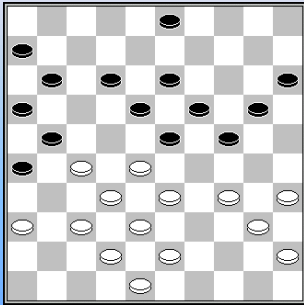

Berends, M. (Martin) - Yigitturk, B. (Berke)

NLD-chT 1e klasse B, 19-09-2015

30.39-34 ? Wit overziet een tussentempo

30... 24-29 31.33x24 19x39 32.28x17 11x31 33.36x27 18-23

34.43x34 23-28 35.32x23 21x41 36.42-37 41x43 37.48x39 **0-2**

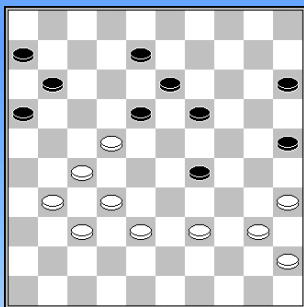

Bidesi, R.P. (Roy) - Os, van, D.J.A.M. (Daan)

NLD-chT 1e klasse B, 19-09-2015

38... 19-23 ? Forcing

39.39-33 29-34 40.40x29 23x34 41.35-30 34-39 42.33x44 25x34

43.44-40 8-12 (op 34-39 28-22, 38-33) 44.40x29 15-20

Wit won op de 59^e zet.

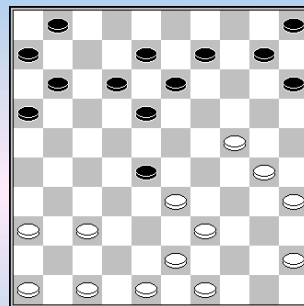

Hofwegen, van, E. (Edwin) - Plas, van der, J. (Jack)

NLD-chT 1e klasse B, 19-09-2015

Zwart heeft na 21.38-33 diagram 1-7 ? de dam naar 3 uit het oog verloren.

22.33x22 18x27 23.36-31 27x36 24.47-41 36x47 25.30-25 47x20 26. **25x3**

2-0

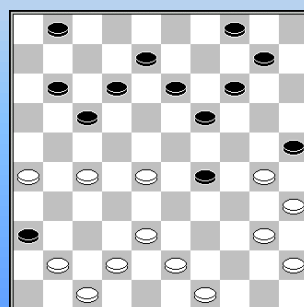

Shapiro, G. (Genadij) - Bakel, van, K. (Kees)

NLD-chT 1e klasse C, 19-09-2015

28.38-33 ??

25x34 29.33x24 19x30 30.35x24 11-16 **0-2**

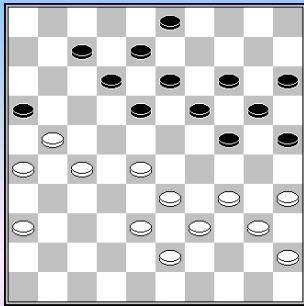

Hout, van der, M.L. (Martin) - Tilborg, van, F. (Frits)
 NLD-chT 1e klasse C, 19-09-2015

39.32-27 **diagram** 18-23 ? **Tikkie terug** vaak vergeten
 40.36-31 23x32 41.33-28 32x23 42.34-30 25x34 43. **40x9** 8-13
 44.9x18 12x23 45.21-17 **2-0**

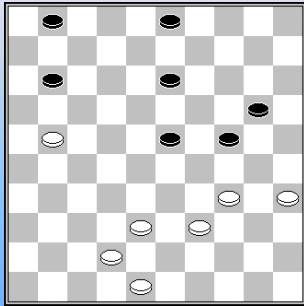

Kool, N.M. (Martijn) - Verton, J.A. (Bert)
 NLD-chT 1e klasse C, 19-09-2015

42.40-34 **?? Diagram**
 42... 11-17 43.21x12 1-7 44.12x1 3-9 45.1x29 24x44 **0-2**

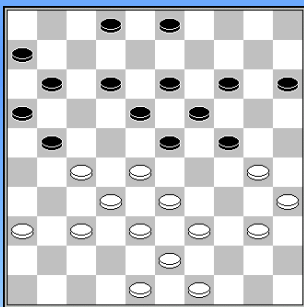

Sprangers, A. (Ton) - Janssen, J.W.J. (Wil)
 NLD-chT 1e klasse C, 19-09-2015

28.45-40 8-12 ? **diagram**
 29.27-22 18x27 30.33-29 24x31 31.30-24 27x38 32.43x32 19x30
 33. **28x37** 14-20 34.35x24 20x29 35.49-43 15-20 36.43-38 2-8
 37.39-34 **2-0**

Sijbrands voerde een soortgelijke combinatie maar met dam op bezet veld. .

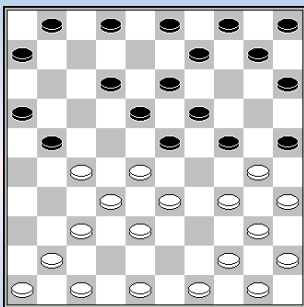

Sijbrands, T. (Ton) - Sheoratan, J. (Jacqdijs)
 Paramaribo NAKS, 11-08-1969

1.32-28 18-23 2.38-32 12-18 3.31-27 7-12 4.43-38 17-22 5.28x17 11x31
 6.36x27 12-17 7.33-28 17-21 8.38-33 8-12 9.42-38 20-24 10.34-30 14-20
 11.39-34 20-25 **Diagram** 12.27-22 18x27 13.33-29 24x31 14.44-39 27x38
 15.41-37 23x41 16.46x8 3x12 17.39-33 38x29 18.34x3 25x34
 19.3x26 10-14 20.40x29 16-21 21.26x10 5x14 22.35-30 4-9
 23.45-40 6-11 24.50-44 1-7 25.44-39 2-8 26.39-33 7-12 27.29-23 8-13 **2-0**

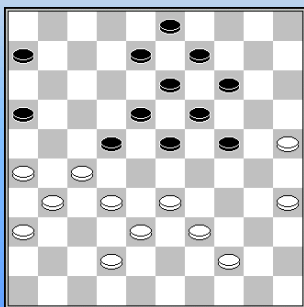

Hierden Sr., van, J.C. (Jaap) - Schoenmakers, G. (Gijs)
 NLD-chT 1e klasse C, 19-09-2015

Wit kan geen 33-28 spelen maar na 35.44-40 volgde standaard
 35... 22-28 36.33x22 24-30 37.35x24 19x30 38.25x34 23-29
 39.34x12 **8x48** **0-2**

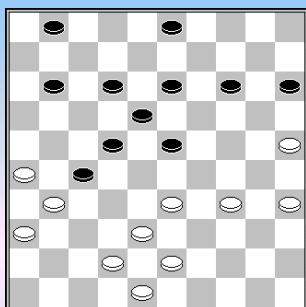

Timmer, H. (Henk) - Vries, de, J. (Janes) [HEU]

NLD-chT 1e klasse C, 19-09-2015

37.40-34 ? Weiss plus
 27-32 38.38x27 22-28 39.33x22 23-28 40.22x33 14-20 41.25x14 13-19
 42.14x23 **18x49** 43.26-21 12-17 44.21x12 49x8 **0-2**

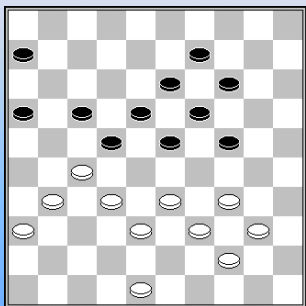

Janssen van Doorn, A. (Arie) - Stunnenberg, W. (Willem)

NLD-chT 1e klasse C, 19-09-2015

35.48-42 ? 16-21 36.27x16 17-21 37.16x27 23-29 38.34x12 13-18
 39.12x23 **19x48** **0-2**

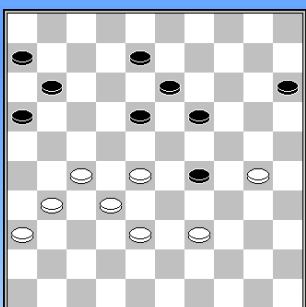

Allaart, P.C. (Piet) - Roelofsen, N. (Niels)

NLD-chT 1e klasse C, 19-09-2015

41.39-33 ?? 18-23 42.33x24 23-29 43.24x33 19-23 44.28x19 13x35
 45.27-21 16x27 46.32x21 35-40 47.21-16 11-17 48.33-28 40-44
 49.38-32 15-20 50.31-26 20-24 51.32-27 8-12 52.27-21 44-49
 53.28-23 12-18 54.23x12 17x8 55.21-17 49-40 56.36-31 24-30
 57.31-27 40-29 58.27-21 8-13 59.17-11 6x17 60.21x12 29x1 61.26-21 1-6
0-2

2° klasse

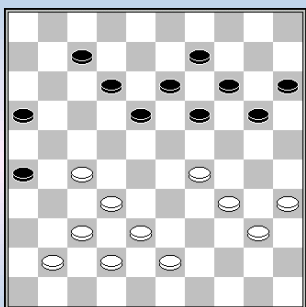

Kuijer, J.W. (Jan) - Vries, de, T. (Tabe) [HEE]

NLD-chT 2e klasse A, 19-09-2015

33.39-34 ? Zie **diagram** 18-23 34.29x18 13x31 35.41-36 **(A)** 20-24
 36.36x27 16-21 37.27x16 26-31 38.37x26 24-29 39.34x23 **19x39**
 40.40-34 39x30 41.35x24 9-13 42.38-33 12-17 43.33-28 13-18 **0-2**

(A) 35.32-28 31-36 36.37-31 ! geeft wit nog een dure naar uiteraard verliezende combinatie.

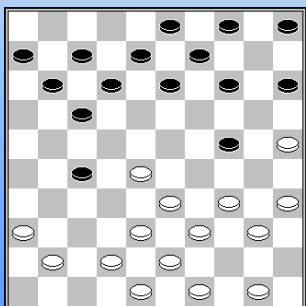

Dijkstra, P.F. (Pieter) [ROD] - Vegt, van de, J. (Jan)

NLD-chT 2e klasse A, 19-09-2015

18.47-41 ?? Standaard 27-31 19.36x27 17-22 20.28x17 12x32
 21.38x27 24-30 22.35x24 14-20 23.25x14 **9x36** **0-2**

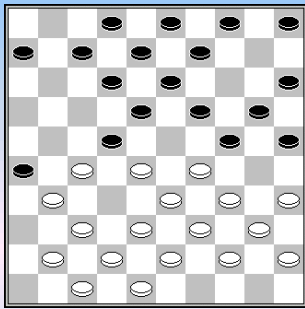

Prak,K. (Koos) - Wal,van der,R. (Rein)
NLD-chT 2e klasse A, 19-09-2015

15.32-28 **diagram** 5-10 ?? Variant op de openingszet Berghe
16.28x17 12x32 17.37x28 26x46 18.29-23 18x29 19.**34x5** 46x23
20.5x37 **2-0**

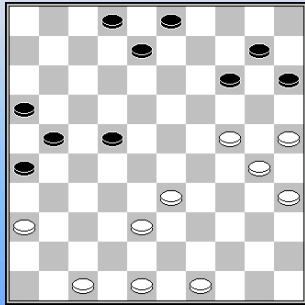

Czeladzinski,M. (Marcin) - Jonker,S. (Sietse)
NLD-chT 2e klasse A, 19-09-2015

39... 18-22 ?? Hieruit blijkt het belang van de zetcontrole
40.36-31 26x37 41.24-19 14x23 42.25-20 15x24 43.**30x26** 8-12
44.33-28 **2-0**

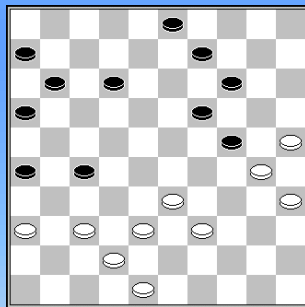

Pronk,J.S. (Jacob) - Mark,van der,B. (Bob)
NLD-chT 2e klasse A, 19-09-2015

Wit kan hier via 37-31 wellicht winnend voordeel krijgen maar hij
vervolgde met:

41.33-28 ? Zwart combineert nu naar veld 44: 41... 14-20 42.25x23 12-17
43.30x19 26-31 44.37x26 17-21 45.26x17 **11x44** 46.35-30 44-49 **0-2**

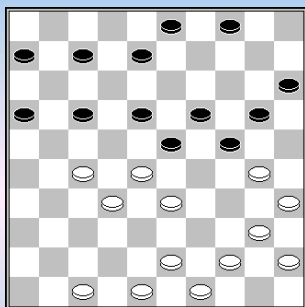

Linssen,J.P.H. (Jozef) - Pol,van der,J. (Jan)
NLD-chT 2e klasse B, 19-09-2015

27... 13-18 ?? 28.27-21 16x29 30-25 **2-0**

Een achterloop - Napoleon.

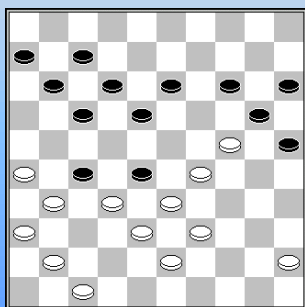

Kolkman,G.W. (Gerwin) - Westhof,T. (Tom)
NLD-chT 2e klasse B, 19-09-2015

31... 22-28 Zie **diagram**. Nu is het direct uit

32.32x23 27-32 33.38x27 25-30 34.24x35 20-24 35.29x9 **18x49**
36.9x18 12x23 37.35-30 49x16 **0-2**

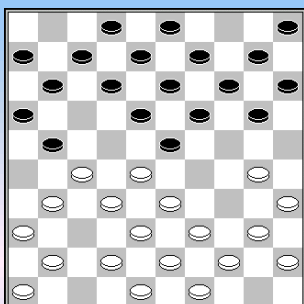

Ammers, van, M. (Maarten) - Kok, P.J. (Piet)

NLD-chT 2e klasse C, 19-09-2015

11.31-26 ?? 23-29 12.26x17 11x31 13.36x27 29-34 14.40x29 19-23
15.28x19 **14x25 0-2**

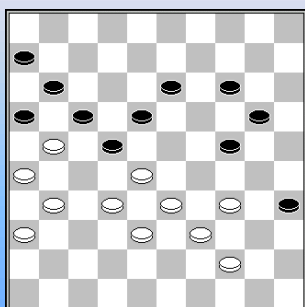

Galen, van, A. (Arjan) - Smit, P. (Piet)

NLD-chT 2e klasse C, 19-09-2015

Na 42.27-21 16x27 43.32x23 dacht zwart zich te redden met
24-29 44.33x15 22x42 45.23-18 ! met hielslag. **2-0**

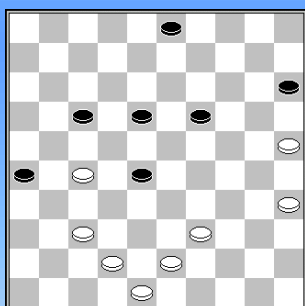

Vast, de, J.J. (Hans) - IJsselstein, W.A. (Wim)

NLD-chT 2e klasse D, 19-09-2015

44... 14-19 ? Zie **diagram**. Weer een combinatie via de damlijn
45.37-32 28x37 46.42x31 26x37 47.48-42 37x48 48.39-34 48x30
49.35x11 **2-0**

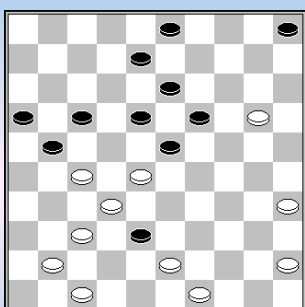

Zandvoort, van, A. (Antoine) - Hoksbergen, H.P. (Henk)

NLD-chT 2e klasse E, 19-09-2015

32.45-40 ?? 19-24 ! 33.28x30 18-22 34.27x9 **3x45 0-2**

- - - - o - O - o - - - -

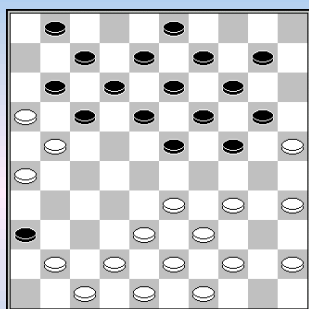

Ludwig, Wouter - Luteijn, Frits

NLD-chT Ereklasse, 03-10-2015

19.40-34 ?? Zie **diagram**

In neem aan dat Wouter zich de combinatie na 23-28 niet meer liet bewijzen. Na 40-34 stopt de notatie.

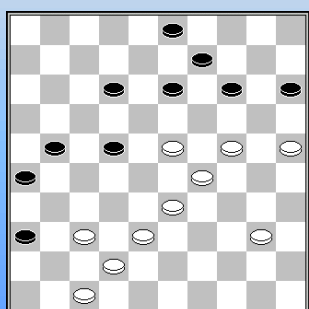

Virny, Vadim - Ivens, Fred

NLD-chT Ereklasse, 03-10-2015

Na 41.30-24 ?? 14-19 42.23x14 9x20 43.25x14 3-9 44.14x3 36-41 45.3x28 **41x45 !** 46.33-29 45-50 47.29-23 50-17 48.23-19 17-3 49. 19x8 3x12 50.24-19 12-18 51.38-33 18-36 52.33-29 15-20 53.42-37 36-4 54.47-42 21-27 55.42-38 4-22 56.29-23 22-4 **0-2**

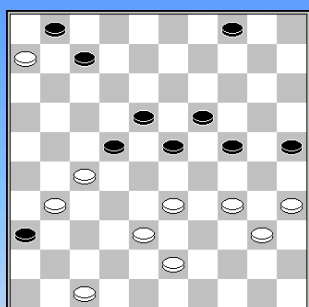

Kruijf, de, Matthias - Hilberink, Herman

NLD-chT Ereklasse, 03-10-2015

39.31-26 ?? 22x31 Hier stopt de notatie.
Na 26x37 volgt natuurlijk 7-11 en 18-22.

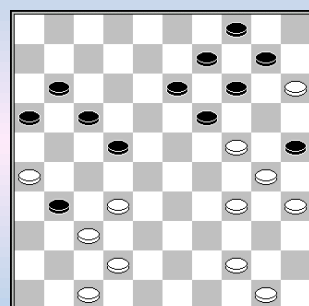

Miksa, Tomasz - Wesselink, Wieger

NLD-chT Ereklasse, 03-10-2015

36.50-45 ?? nu kort en krachtig : 13-18 37.24x13 22-27 38.32x23 **9x49 0-2**

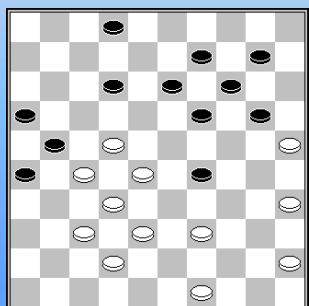

Bastiaannet, Johan - Neutel, Sander

NLD-chT Ereklasse, 03-10-2015

34.48-42 Zie **diagram**. Er dreigt een combinatie naar veld 4.
Zwart werkt mee 2-8 ?? en na 35.37-31 26x48 36.39-34 48x30 37.35x4 **2-0**

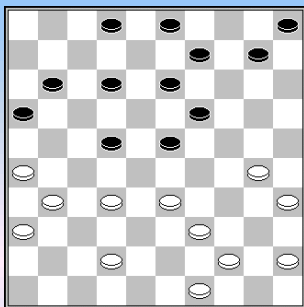

Shvartsman - Fennema, Friso
NLD-chT Ereklasse, 03-10-2015

32...43-39 14-19 < **diagram links:**
33.30-24 19x30 34.35x24 dwingt de tussenloop af
23-29 35.24-19 29x47 36. **19x6** 2-7 37.44-40 3-8
38.6-1 > **diagram rechts** 8-12 39.40-34 47-24
40.39-33 24x27 41.49-43 27x49 42.31-27 **2-0**

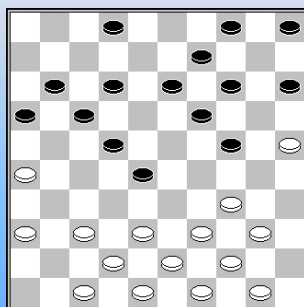
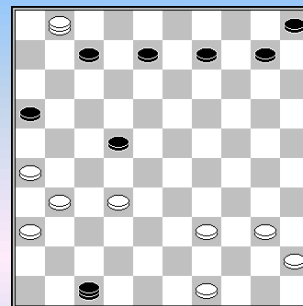

Krol, van de, Teun - Kampen, van, Erik
NLD-chT Ereklasse, 03-10-2015

Fraai dubbel - offer na 19... 8-12 **Diagram**
20.26-21 ! 17x26 21.25-20 ! 14x25 22.38-32 ! 12-18 23. **32x3** 11-17
24. 3x21 26x17 25.40-35 2-8 26.36-31 4-9 27.31-26 5-10 28.37-32 9-14
29.43-38 14-19 30.48-43 16-21 31.38-33 15-20 32.42-38 10-15
33.50-45 24-30 34.35x24 20x40 35.45x34 15-20 36.44-40 20-24
37.40-35 22-27 38.34-29 8-12 39.29x20 25x14 40. 33-29 19-23
41.39-34 13-19 42.38-33 27x38 43.43x32 **2-0**

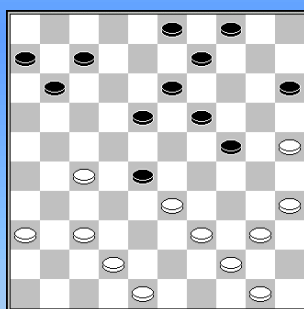

Mensinga, Mitchel - Hoogendoorn, Erik
NLD-chT Ereklasse, 03-10-2015

31.38-33 ? Nu volgt een standaardcombinatie;
31... 18-23 32.33x22 23-28 33.22x33 15-20 34.25x23 24-30
35.35x24 13-19 36.24x13 **9x47 0-2**

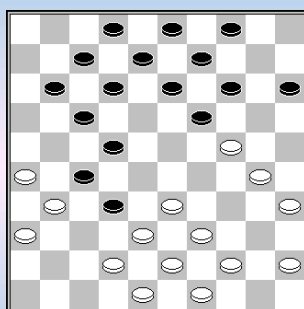

Sempel, Ronald - Kok, Jan Hendrik
NLD-chT Hoofdklasse A, 03-10-2015

23.29-24 ? Zie **diagram**. Wit staat al een stuk achter.
23... 22-28 24.33x22 17x28 25.31x33 14-20 26.38x27 **20x47 0-2**

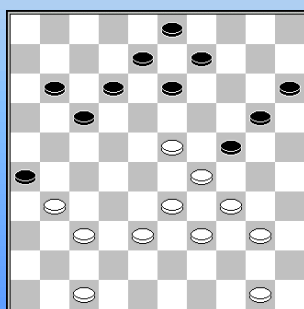

Boom, Gerrit - Ferwerda, Joras
NLD-chT Hoofdklasse A, 03-10-2015

35... 7-11 ! lokzet. Zwart had beet na :
36.23-19 ? 17-22 37.19x30 22-28 38.33x22 20-24 39.30x19 **13x35**

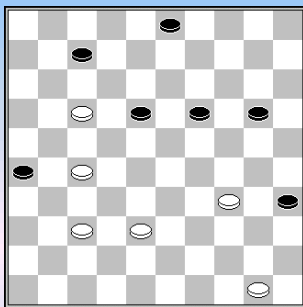

Na 13-19 werd Gerrit voor de tweede maal slachtoffer van een combinatie.
Enige troost: beter twee maal in één partij...

40.38-33 12-17 41.33-28 11-16 42.22x11 16x7 43.31-27 9-13
44.47-42 15-20 45.42-38 13-18 46.28-22 8-13 47.22-17 13-19
Zie **diagram** 48.17-12 ? 18-23 ! **0-2**

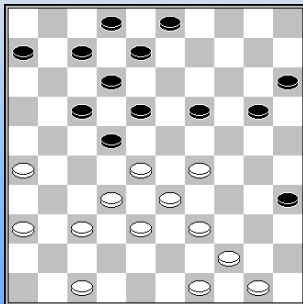

Smedinga,Tjipke - Donders,Coen

NLD-chT Hoofdklasse A, 03-10-2015

28... 14-20 ? standaardzetje; één van de velen in ronde 2.

29.26-21 17x26 30.28x17 12x21 31.29-24 ! 20x29 * 32.33x22
Zet 56 winst wit.

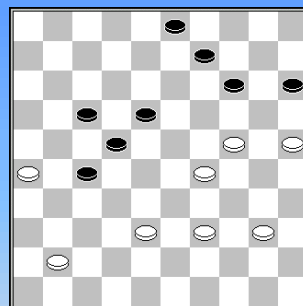

Plantinga,Aize - Smeitink,Niek

NLD-chT Hoofdklasse A, 03-10-2015

42... 12-17 - **diagram** -

43.39-33 ? 27-32 44.38x27 22x31 45.26x37 18-23 46.29x18 14-20
47.25x14 **9x38** **0-2**

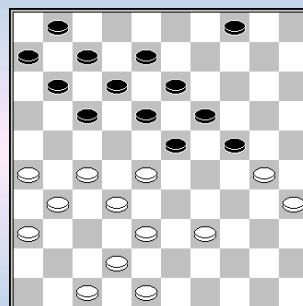

Dam,van,Denise - Marterere,Agita

NLD-chT Hoofdklasse B, 03-10-2015

30... 3-8 31.34-30 ? **diagram** Slechts twee zetten diep
31... 18-22 32.27x20 17-21 33.26x17 **11x44** 34.31-27 12-18
35.27-21 18-22 36.30-24 19x30 37.35x24 **0-2**

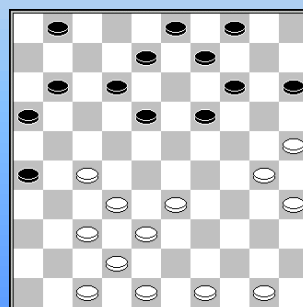

Hooff,van den,Jan - Rooij,de,Leen

NLD-chT Hoofdklasse B, 03-10-2015

25... 6-11 is dit een lokzet ? Wit neemt een verliezende combinatie.

26.25-20 14x34 27.33-29 34x23 28.37-31 26x28 29.27-21 16x27 30.38-32
28x37 31.**42x2** 11-16 32.2x30 3-8 33.30x2 1-7 34.2x11 16x7 **0-2**

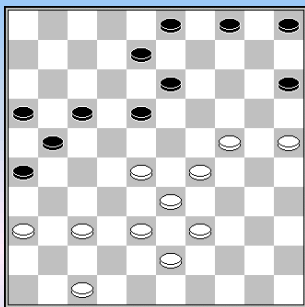

Schrooten,Rob - Greveraars,Hans
NLD-chT Hoofdklasse B, 03-10-2015

35.49-43 brengt een verdekte Weiss in stelling (**diagram**) :
35... 17-22 ?? 36.28x17 21x12 37.24-19 13x24 38.29x20 15x24
39.37-31 26x37 40.38-32 37x28 41. **33x2 2-0**

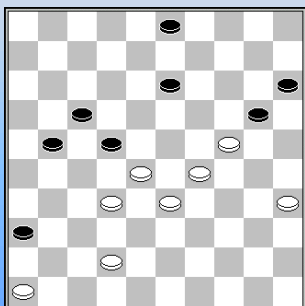

Essink,Johan - Houtert,van,Marthy
NLD-chT 1e klasse A, 03-10-2015

46... 18-22 47.38-33 **diagram**
47... 13-19 48.24x13 3-9 49.13x4 22-27 50.4x31 **36x47**
51.35-30 47-36 **0-2**

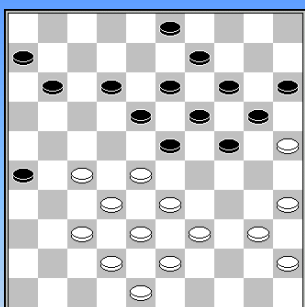

Lohuis,Paul - Westerloo,van,Chris
NLD-chT 1e klasse B, 03-10-2015

29.47-42 Lokt met succes een Coup Springer uit.

29... 7-11 ?? Zie **diagram** 30.27-22 18x27 31.32x21 23x41
32.21-17 11x22 33.42-37 41x32 34.38x7 **2-0**

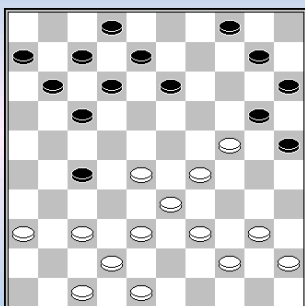

Heus,de,Paul - Stins,John
NLD-chT 1e klasse B, 03-10-2015

22.32x21 16x27 Zie **diagram**

23.37-31 ?? 10-14 24.31x22 25-30 25.24x35 20-24 ! 26.29x18 **12x34**
27.40x29 **17x50 0-2**

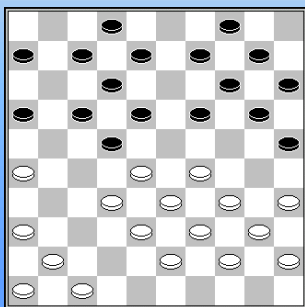

Tesselaar,Theo - Lugthart,Nico
NLD-chT 1e klasse B, 03-10-2015

17... 3-8 ?? **Diagram**

18.26-21 ! **2-0**

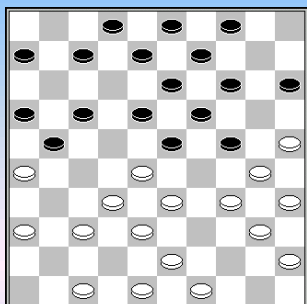

Doumesh, Vitalia - Kromhout, Rinus

NLD-chT 1e klasse B, 03-10-2015

19... 17-22 ? Geen oog voor het open veld 1

20.26x17 22x11 21.34-29 23x34 22.40x20 15x24 23.25-20 14x34
24.28-23 19x39 25.38-33 39x28 26.32x1 2-0

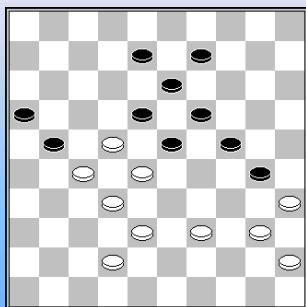

Vesciano, Roberto - Sluis, van der, Martin

NLD-chT 1e klasse B, 03-10-2015

43... 9-14 ?

44.22-17 21x12 45.27-22 18x27 46.32x21 23x34 47.40x7 16x27
48.35x2 2-0

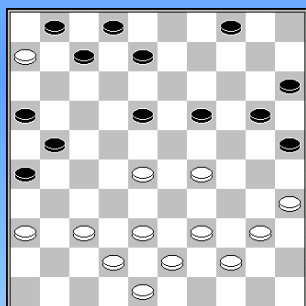

Dekker, Wim - Folgers, Pepijn

NLD-chT 1e klasse B, 03-10-2015

28... 14-19 Zie **diagram**

29.40-34 ? Zetcontrole ... 18-23 30.29x18 7-11 31.21x41 0-2

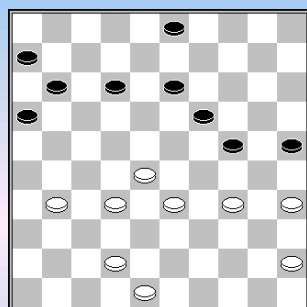

Robben, Hans - Boer, de, Dick [BIL]

NLD-chT 1e klasse C, 03-10-2015

39.39-34 ?? Niet alleen een vreemde zet met een schijf op 45 maar ook
combinatief niet goed.

39... 24-29 40.34x14 13-19 41.14x23 12-18 42.23x12 11-17
43.12x21 16x47 44.31-27 47x15 45.27-22 6-11 46.45-40 11-17 0-2

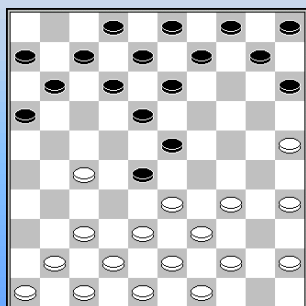

Donkers, Owen - Jager, de, Ralph

NLD-chT 1e klasse C, 03-10-2015

10.31-27 22x31 11.36x27 Zie **diagram**

Zwart staat vermoedelijk al definitief een schijf achter maar na 12-17 volgt
een combinatie naar veld 1.

12.33x22 17x28 13.27-21 16x27 14.25-20 15x24 15.35-30 de clou 24x35
16.34-29 23x34 17.39x30 35x24 18.38-32 27x38 19.43x1 2-0

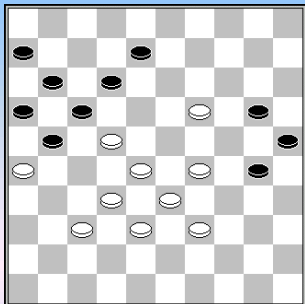

Braak, van den Wil - Louwerse, J. (Ko)

NLD-chT 1e klasse C, 03-10-2015

44.23-19 ! Zie **diagram** Een lokzet die lukt:

44... 30-34 45.39x30 25x14 46.22-18 12x23 47.28x10 20-24
48.10-5 24-30 49.5-23 **2-0**

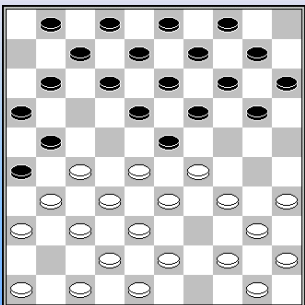

Bosch, Jonne - Smit, Eibert

NLD-chT 2e klasse B, 03-10-2015

Na 9... 6-11 **Diagram** 10.27-22 ? 18x27 11.29x18 12x23 12.31x22 11-17
13.22x11 21-27 14.32x21 23x41 15.46x37 26x6 **0-2**

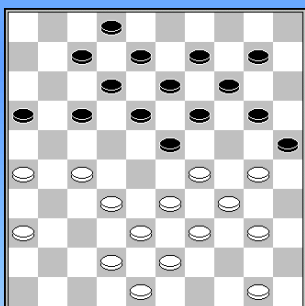

Holterman, R. (Ronald) - Bosker, G. (Gert)

NLD-chT 2e klasse B, 03-10-2015

26.44-39 **diagram**

Zwart speelde 17-21 27.26x17 12x21.

Peter Boonstra geeft op Toernooibase aan dat 26....10-15 faalt op
28.30-24 33-28 !! met dubbele dreiging

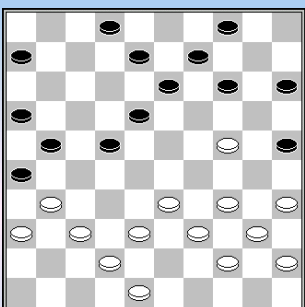

Bos, Jan - Baya, Luc

NLD-chT 2e klasse C, 03-10-2015

Wit speelde zwak 26.33-28 ? 22x33 27.39x28

27... 18-23 ! 28.28x10 21-27 29.31x22 13-18 30.22x13 **8x50**
31.10-5 50-17 32.37-31 26x37 33.5x46 17-3 34.42-37 9-14 **0-2**

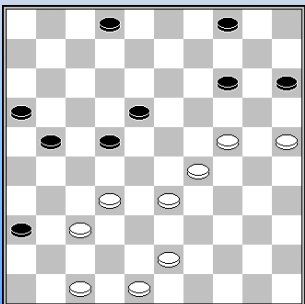

Lugt, van der, Rolan - Horne, Randy

NLD-chT 2e klasse D, 03-10-2015

Na 43 ...12-18 44.38-33 ?? **Diagram**, volgde:

44... 15-20 45.24x15 4-10 46.15x4 22-27 47.4x31 **36x49**
48.29-23 49-40 49.23-19 14x23 50.25-20 40-35 **0-2**

--- o - O - o ---

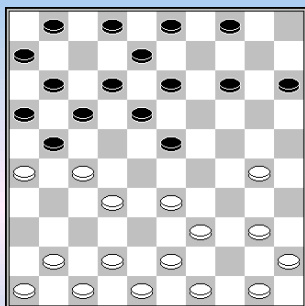
**Hoogendoorn,Erik - Yoney,Mehmet**

NLD-chT Ereklasse, 17-10-2015

14.35-30 ? **Diagram** 23-28 15.32x23 18x38 16.43x32 of? 17-22
17. 27x20 15x33 +

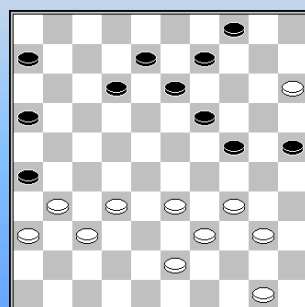
**Amerongen,van,Koos - Fennema,Friso**

NLD-chT Ereklasse, 17-10-2015

35.38-33 ?? **Diagram**

35... 24-29 36.34x3 12-17 37.3x21 **16x49** 38.40-34 49-35
39.31-27 13-18 40.33-28 18-23 **0-2**

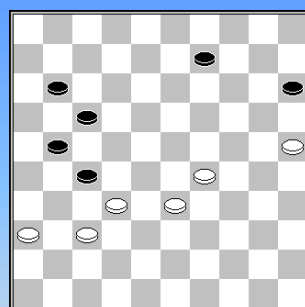
**Coster,Roy - Smits,Johan**

NLD-chT Ereklasse, 17-10-2015

49.30-25 als lokzet gespeeld 27x38 50.33x42

Zwart trapt er in: 21-27 ? 51.37-32 27x47 52.29-24 47x20
53.25x3 **2-0**

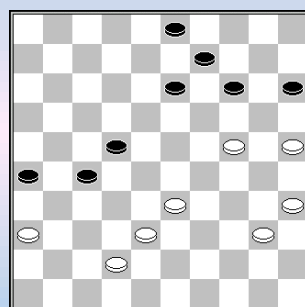
**Geurtsen,Rob - Shvartsman,Alexander**

NLD-chT Ereklasse, 17-10-2015

46.47-42 ?? Is dieper dan het vorige diagram

46.47-42 14-20 (onmiddellijk 22-28 wint ook) 47.25x14 9x29
48.33x24 13-19 49.24x13 3-9 50.13x4 22-28 51.4x31 26x48 **0-2**

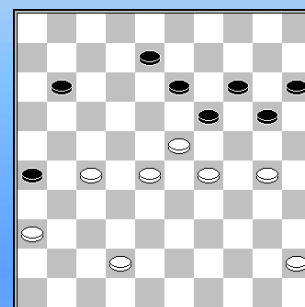
**Hendriksen,Joost - Virny,Vadim**

NLD-chT Ereklasse, 17-10-2015

44.32-27 ?? Zie **diagram** Weer een type:

13-18 45.23x3 20-25 46.3x20 **15x31** 47.36x27 25x34 48.42-38 34-39
49.45-40 19-23 **0-2**

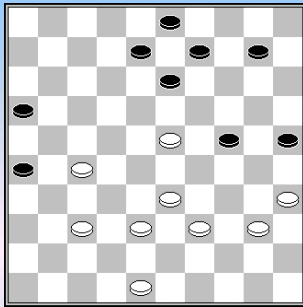

Krajenbrink, Johan - Hessing, Gerbrand
NLD-chT Ereklasse, 17-10-2015

37.28-23 ?? 18x29 38.34x23 Zie **diagram**

Zwart denkt : een GMI begaat toch geen blunder ...
Ten onrechte enmiste eenvoudig 13-19

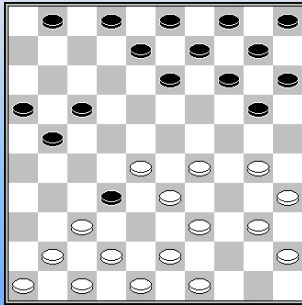

Voogd, de, Dik - Messemaker, Bas
NLD-chT Ereklasse, 17-10-2015

1.34-29 19-23 2.33-28 23x34 3.39x30 16-21 4.31-26 11-16 5.36-31 6-11
6.44-39 21-27 7.31x22 18x27 8.32x21 16x27 9.38-33 11-16 10. 50-44 17-
21 11.26x17 12x21 12.33-29 7-12 13.39-33 12-17 14.44-39 ?? Na 27-32
gaf wit op.

Op 28-23 13-18 en 20-25.

Hoofdklasse A

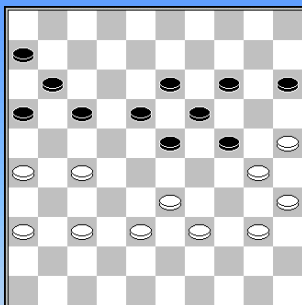

Algra, Jan (Fri) - Hakvoort, Rick
NLD-chT Hoofdklasse A, 17-10-2015

Wit vervolgde met 37.37-32 ?? Met het offeren van een schijf besliste Rick
de partij:

37. ... 17-21 38.26x17 11x31 39.36x27 16-21 ! 40.27x16 18-22 !
41.40-34 13-18 42.32-28 23x43 43.39x48 22-27 **0-2**

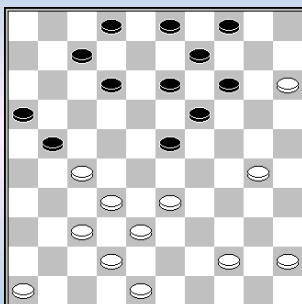

Post, Bernard - Palmans, Zainal
NLD-chT Hoofdklasse A, 17-10-2015

31.39-33 ?? **Diagram**

31... 14-20 32.15x24 23-28 **0-2**

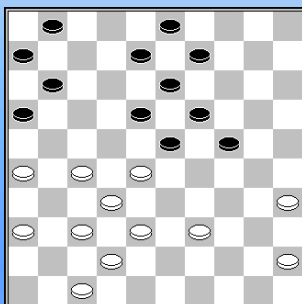

Martens, Marten - Koop, Michel
NLD-chT Hoofdklasse A, 17-10-2015

27.43-39 ?? **Diagram**

Eenvoudig 27... 18-22 28.27x20 16-21 29.26x17 **11x44 0-2**

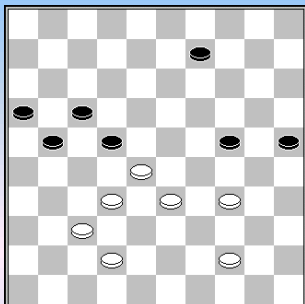

Hollander,Bastiaan - Dolfig,Martin

NLD-chT Hoofdklasse A, 17-10-2015

Wit overziet met 46.50-44 ?? een eenvoudige forcing

46... 22-27 47.42-38 17-22 48.28x26 24-30 49.32x21 30x50

50.37-32 50x41 51.21-17 41-47 52.38-32 47-33 **0-2**

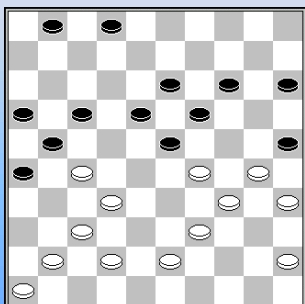

Wijninga,Paul - Zondervan,Hans

NLD-chT Hoofdklasse A, 17-10-2015

Na 30.48-43 ? **diagram** 17-22 31.41-36 22x31 32.36x27 volgde een doorbraak

32... 23-28 33.32x12 21x41 34.46x37 2-8 35.12x3 16-21

36.3x20 **15x44 0-2**

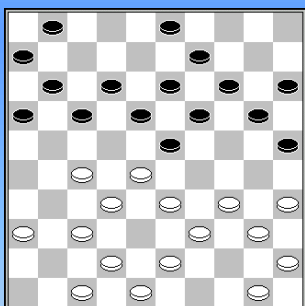

Huitema,Sjoerd - Jong,de,Martijn

NLD-chT Hoofdklasse A, 17-10-2015

19.38-33 ??

19... 16-21 20.27x7 23-29 21.33x24 19x30 22.35x24 20x29

23.34x23 18x29 24.7x18 **13x35 0-2** Een brugcombinatie.

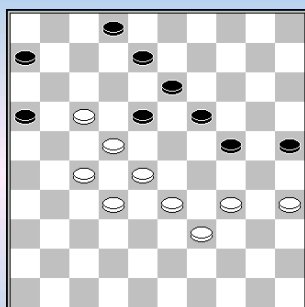

Adema,J.G. (Jan) - Marle,van,R. (Rienk)

En tot slot de winst die Rienk van Marle miste door 41... 8-12 te spelen.

Grootmeester Ivanov gaf aan vanuit diagram stand 41... 18-23 !

De clou. Nu faalt het offer van Dussault 35-30 door 24x35, 33-29 13-18, 22x24 8-12 !!

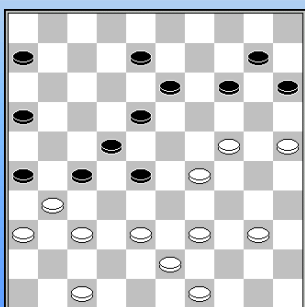

Arts,Job - Hierden,van,Erwin

NLD-chT Hoofdklasse B, 17-10-2015

34.33-29 ?

34... 28-32 35.37x17 26x37 36.38-32 27x38 (clou)

37.43x41 8-12 38.17x19 **14x45 0-2**

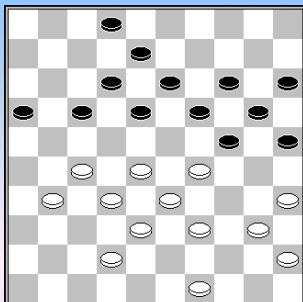

Hollander,den,Steven - Passchier,Fred

NLD-chT Hoofdklasse B, 17-10-2015

32... 17-22 ?

33.28x17 12x21 34.31-26 19-23 35.26x17 23x43 36.27-21 16x27
37.32x21 43x32 38.33-29 24x33 39.35-30 25x34 40.40x27 2-0

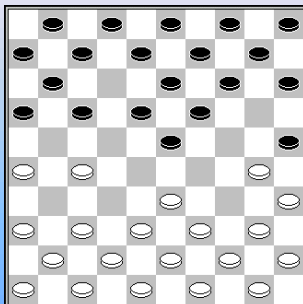

Hottinga,J. (Jouke) - Schoneveld,A. (Arie)

NLD-chT Hoofdklasse B, 17-10-2015

1.31-26 18-23 2.32-27 12-18 3.34-30 20-25 ??

4.27-21 ! 25x34 5.40x29 23x34 6.21x23 19x28 7.33x22 2-0

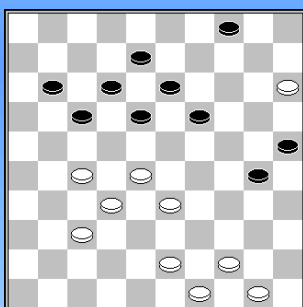

Everts,Rob) - Aliar,Waldo

NLD-chT Hoofdklasse B, 17-10-2015

37.31-27 ?? Diagram

37... 4-10 38.15x4 19-23 39.28x19 13x24 40.4x22 17x48 0-2

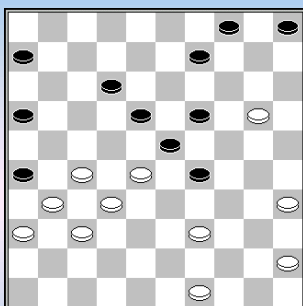

Brouwer,Binne - Bosch,Gerrit

NLD-chT 1e klasse A, 17-10-2015

33... 13-18 ? Diagram

34.27-21 16x38 35.39-34 23x41 36.34x3 26x37 37.3x24 41-46
38.24-29 46-23 39.29-40 6-11 40.20-14 23x10 41.40x16 10-28
42.16-7 5-10 43.36-31 10-15 44.7-1 15-20 45.49-44 28x50 46.1-6 2-0

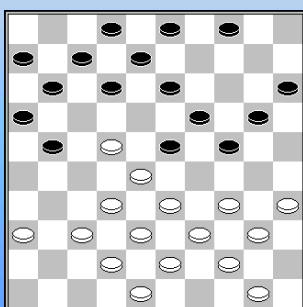

Twiest,Edwin - Brank,Bryan

NLD-chT 1e klasse A, 17-10-2015

19.31x22 diagram 13-18 ?? Zwart blijft op slag staan....

20.22x13 21-27 21.32x21 23x41 22.36x47 16x27 23.33-29 24x33
24.13x24 20x29 25.34x23 2-0

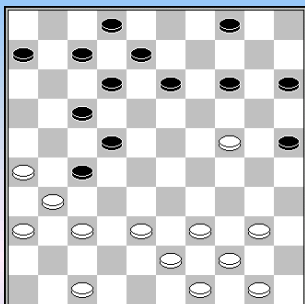

Harder,de,Bertus - Wiegersma,Arnold

NLD-chT 1e klasse A, 17-10-2015

24.41-37 **Diagram**. Zwart neemt nu een dure doorbraak - combinatie en verliest de partij:

24... 17-21 25.26x28 6-11 26.31x22 15-20 27.24x15 4-10 28.15x4 14-20 29.4x18 **12x41**

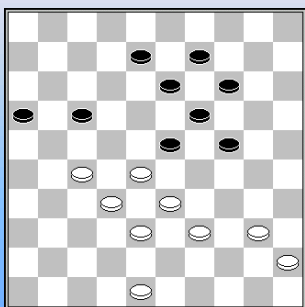

Rensink,Jan - Vries,de,Roel) [LEE]

NLD-chT 1e klasse A, 17-10-2015

39.43-39 **?? diagram**

39... 24-29 40.33x24 19x30 41.28x10 30-34 42.40x29 9-14 43.10x19 **13x44 0-2**

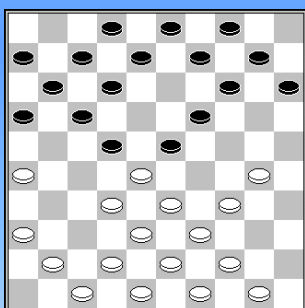

Folgers,P. (Pepijn) - Out,B. (Bob)

NLD-chT 1e klasse B, 17-10-2015

15.30-24 **??** Onderkent zetje Van Berghe niet:

Variant 19x30 16.34x25 15-20 ! 17.28x19 14x23 18.25x5 22-28 19.33x22 **17x46 20.5x41 46x5 0-2**

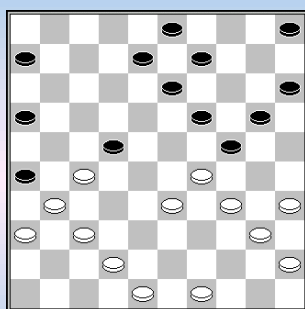

Groot Jr.,Peter - Winkel,van,Hein

NLD-chT 1e klasse B, 17-10-2015

31.32-27 **diagram** 20-25 **??** Zwart heeft niets in de gaten.

32.27x18 13x22 33.29x20 25x14 34.37-32 26x30 35.**35x4 2-0**

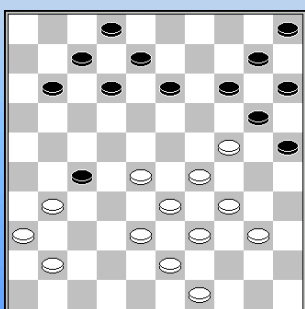

Dame,Mari - Suylen,Djordy

NLD-chT 1e klasse C, 17-10-2015

27.37-31 12-18 **??**

28.31x22 18x27 29.29-23 ! 20x18 30.38-32 27x29 31.**34x1 2-0**

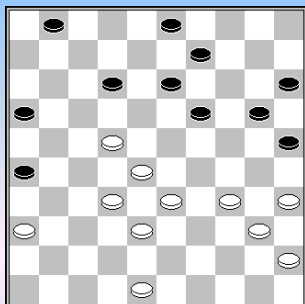

Huiting, Jorne - Cousijnsen, Richard

NLD-chT 1e klasse C, 17-10-2015

37.22-18 ? Jorne wil ruimte en ziet hielslag over het hoofd.
37... 12x23 38.34-30 25x34 39.40x18 13x22 40.28x17 16-21 !!
41.48-42 21x12 0-2

Voetnoot Gerrit Boom : Ook 41.45-40 21x12 42.36-31 26x39
43.40-34 39x30 44.35x04 03-09 45.04x07 01x12 +

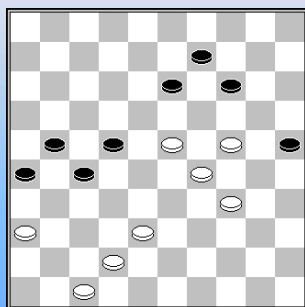

Lamers, Frans - Moens, Jan

NLD-chT 1e klasse C, 17-10-2015

50... 17-21 Laatste kans voor zwart in verloren stand. Zie **diagram**.
Wit werkt mee:

51.34-30 ? 25x34 52.29x40 22-28 53.23x32 13-19 54.24x4 14-19
55.4x31 26x48 56.38-33 48-26 57.32-28 21-27 58.47-42 26x48 **0-2**

2° klasse

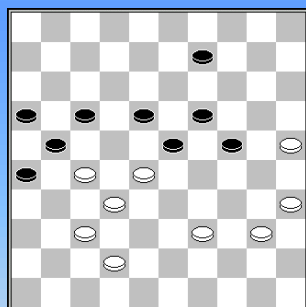

Keizer, Berend - Smidstra, Durk

NLD-chT 2e klasse A, 17-10-2015

46... 12-17 ?? **Diagram**

47.28-22 17x28 48.39-33 28x39 49.25-20 24x15 50.40-34 39x30
51.**35x4** 23-29 52.4x22 29-34 53.22-44 15-20 54.42-38 20-24
55.38-33 24-30 56.44-35 **2-0**

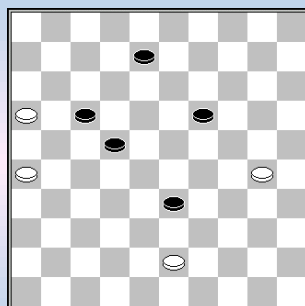

Lep, Willem - Adema, Bart

NLD-chT 2e klasse A, 17-10-2015

49.21-16 12-17 **Diagram**.
Geen vijfvoudige oppositie. Dan maar de hielslag.

50.26-21 17x26 51.16-11 33-38 43x32 22-27 **0-2**

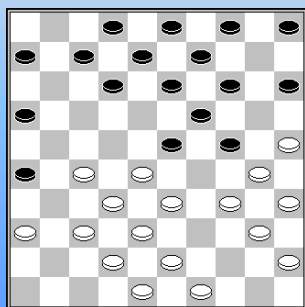

Pol, van der, Jan - Schotman, Maikel

NLD-chT 2e klasse B, 17-10-2015

Diagram na 18.39-34

18.... 12-18 ?? 19.34-29 23x34 20.40x20 15x24 21.25-20 14x34
22.28-23 19x39 23.38-33 39x28 24.**32x1** 9-14 25.1x40 **2-0**

Volgend diagram vertoont overeenkomst

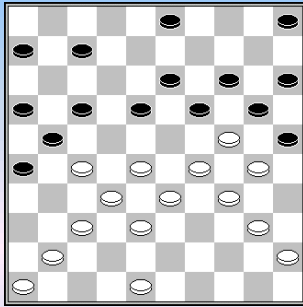

Evers, Rodier - Damingh, Jan
 NLD-chT 2e klasse B, 17-10-2015

31.... 12-18 ??

32.29-23 18x29 33.34x23 20x18 34.40-35 25x34 35.28-22 17x39 36.38-33
 39x28 37.32x1 21x32 38.1x40 **2-0**

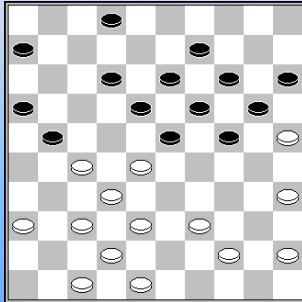

Beekman, Dick - Kleijn, Ruud
 NLD-chT 2e klasse C, 17-10-2015

27... 8-12 ?! Een lokzet 28.35-30 ? 24x35 29.44-40 35x31 30.37x8

Zwart houdt er echter een schijf aan over : 30... 23-28 31.32x12 13-18
 32.12x23 02x13 **+1**
 In de partij liep alles nog anders ...

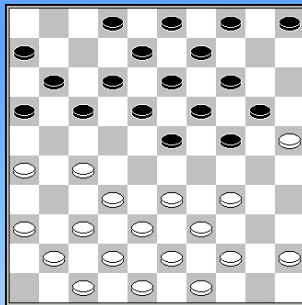

Frankrijker, de, Louis - Jochemsen, Erwin
 NLD-chT 2e klasse C, 17-10-2015

12... 15-20 ?? **Diagram**

13.27-22 17x28 14.33x22 18x27 15.32x21 16x27 16.34-30 24x35
 17.44-40 35x33 18.38x16 **2-0**

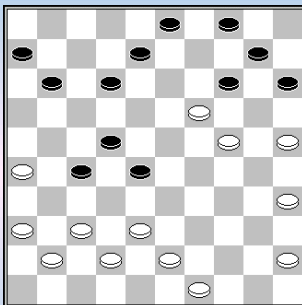

Weer eentje via de damlijn

Betten, Schelte - Bolks, Lennart
 NLD-chT 2e klasse C, 17-10-2015

28... 9-14 ?? **Diagram**

29.43-39 14x23 30.38-32 27x47 31.35-30 47x20 32.25x5 **2-0**

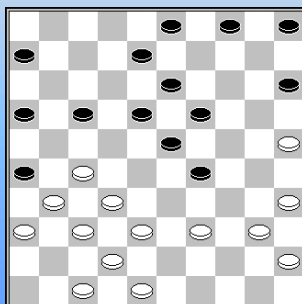

Wolf, de, Martin) - Alting, Jan
 NLD-chT 2e klasse D, 17-10-2015

27... 12-17 ?? **Diagram**

28.27-21 16x27 29.31x11 6x17 30.38-33 29x27 31.37-31 26x37
 32.42x11 **2-0**

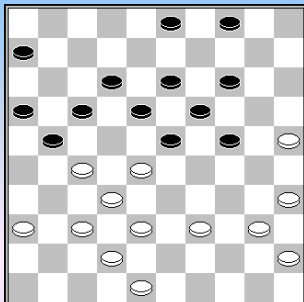

Kruyshoop, Alex - Peroti, Gerard

NLD-chT 2e klasse D, 17-10-2015

31.... 11-17 **Diagram**. Wit neemt nu een verliezende combinatie:

32.27-22 18x27 33.36-31 27x36 34.32-27 23x34 35. **40x7** 21x41
36.7-2 41-47 37.2x30 47x15 38.30-43 36-41 39.43-49 41-46
40.48-43 46-5 41.43-39 17-22 42.39-34 22-27 **0-2**

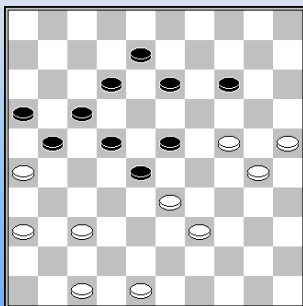

Pronk, Johan - Ghafoerkhan, Reza

NLD-chT 2e klasse D, 17-10-2015

42.38-33 18-23 **??** Zie **diagram**. Slim uitgelokt

43.37-32 28x37 44.48-42 37x48 45.24-20 48x34 46. **20x40** **2-0**

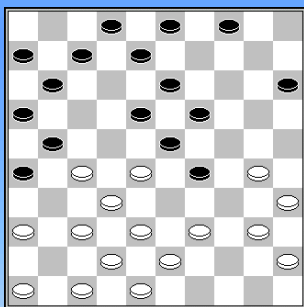

Groenenberg, Corstiaan - Jansen, Folkert

NLD-chT 2e klasse E, 17-10-2015

20.39-33 **??**

20... 29-34 21.30x39 23-29 22.33x24 19x30 23.35x24 26-31
24.37x17 **11x35** **0-2**

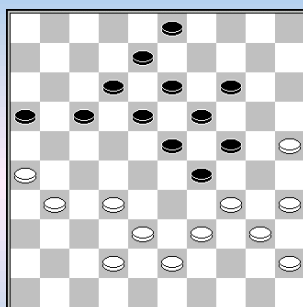

Jans, Marijn - Lankhaar, Peter

NLD-chT 2e klasse E, 17-10-2015

33.36-31 **Diagram**. Lokt het gespeelde 17-21 **?** 34.26x17 12x21 uit

35.32-28 23x32 36.34x12 8x17 37.38x27 21x32 38.43-38 32x34
39. **40x18** 16-21 40.25-20 3-9 41.35-30 19-23 42.18x29 17-22
43.31-26 21-27 44.30-25 **2-0**

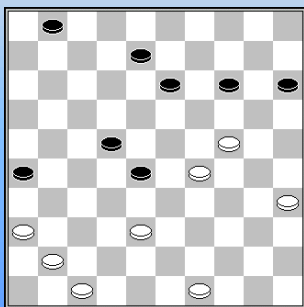

Pijnenburg, Rob - Mahboeb, Henk

NLD-chT 2e klasse E, 17-10-2015

39... 18-22 **?? Diagram**. Weer een via de eigen damlijn.

40.38-33 28x39 41.49-43 39x48 42.41-37 48x31 43. **36x20** 8-13
44.29-23 26-31 45.24-19 13x24 46.20x29 1-7 **2-0**

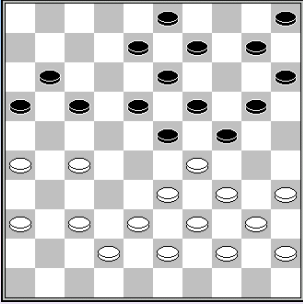

Janssen,Lei - Slagter,Roy
NLD-chT 2e klasse E, 17-10-2015

Diagram na 25... 7-11 26.48-42 Zwart vervolgde 26... 17-22 ?

27.27-21 ! 16x27 28.33-28 ! 23x41 29.36x47 24x33 30.**39x6** **2-0**

- - - - - o - O - o - - - - -

Interludium - 2 Foreground - Background



Een schitterende foto, een cover waardig

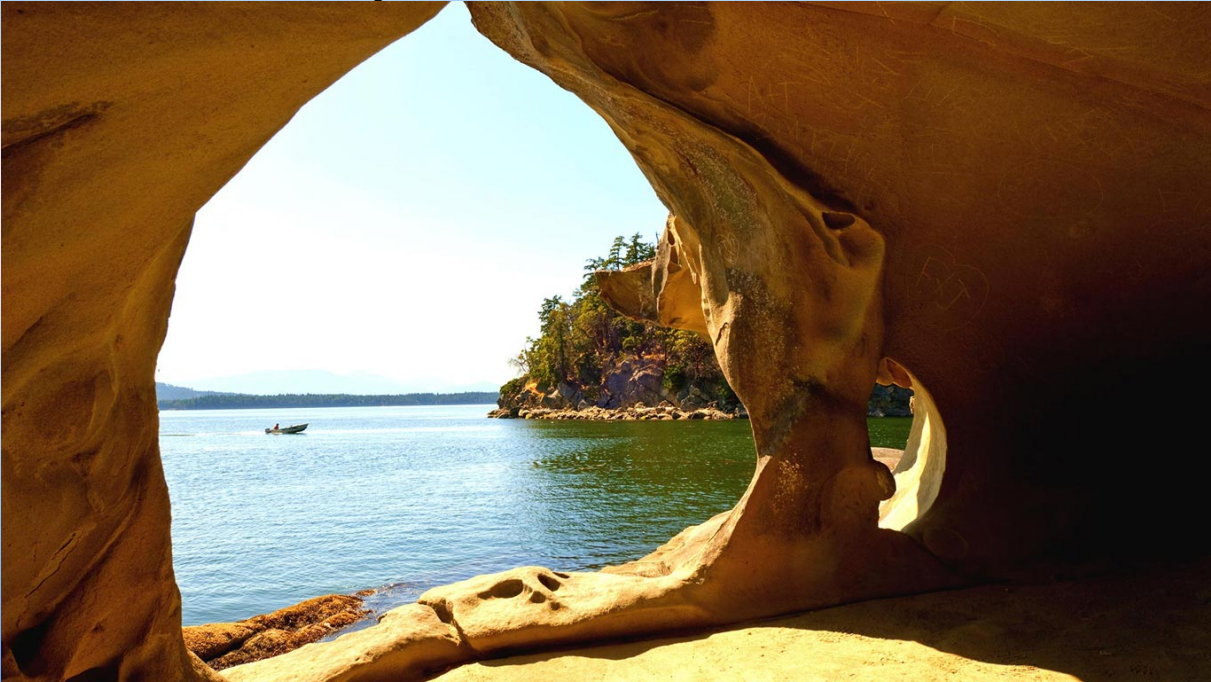

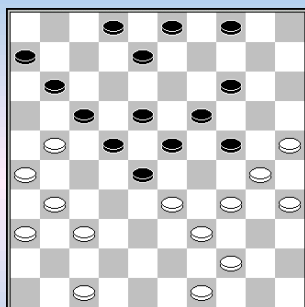

-----o-O-o-----

**Gantvarg, Anatoli - Duploux, Sebastien**

Nationale Clubcompetitie KNDB 2015/2016, 31-10-2015

31... 8-13 ?? 32.21x12 18x7

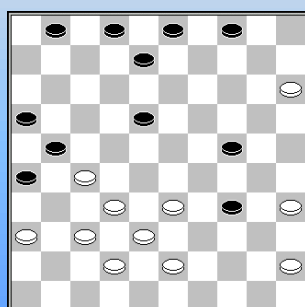
33.33-29 24x33 34.31-27 22x42 35.**47x20** **2-0** (0.21/0.39)**Prinsen, Geert - Wattel, Danny**

Nationale Clubcompetitie KNDB 2015/2016, 31-10-2015

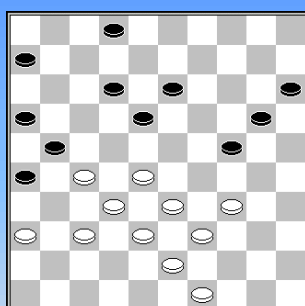
32.48-43 ?? **Diagram**32... 24-30 33.35x24 34-40 34.45x34 18-22 35.27x18 4-10 36.15x4 3-9
37.4x13 **8x48** 38.36-31 21-27 39.31x22 26-31 40.37x26 48x7 **0-2**
(0.25/0.11)**van der Stap, Peter - van Bakel, Kees**

Nationale Clubcompetitie KNDB 2015/2016, 31-10-2015

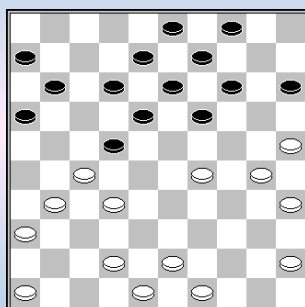
37.48-43 14-20 ?? (Ereklasse) Zie **diagram**38.37-31 26x37 39.32x41 21x23 40.34-29 23x34 41.**39x17** 20-24
42.43-39 15-20 43.49-44 20-25 44.41-37 25-30 45.37-32 18-23
46.36-31 2-8 47.31-27 8-13 48.27-22 23-29 49.44-40 13-19
50.40-35 19-23 51.33-28 **2-0** (0.04/0.01)**Leeflang, Gep - Scholma, Auke**23.40x29 Zie **diagram**. Auke neemt een dure combinatie met:23... 14-20 24.25x23 12-17 25.23x21 13-19 26.27x18 **16x47** Zie het
tweede diagram.

Zwart vervolgde met 27.30-24 19x30 28.35x24 en verloor later.

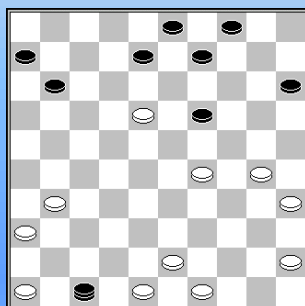
Anne Piet Kooistra geeft op Toernooibase aan ook kon
27.30-25 28.35-30 29.45-40 met damafname. Maar beter is dit zeker niet.

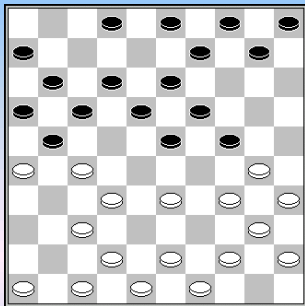

Derkx, Boudewijn - Hilberink, Herman

Nationale Clubcompetitie KNDB 2015/2016, 31-10-2015

15.39-33 **diagram** 24-29 ?? 16.33x24 10-14
17.34-29 !

Zwart wachtte de combinatie 34-30, 35-30, 29-23, 27-22 niet af en gaf op.

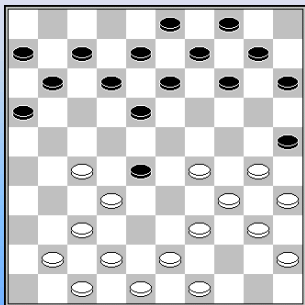

Hessing, Gerbrand - Borst, John

17.38-32 **Diagram 1** 18-23 18.29x18 13x31
19.32x23 31-36 20.30-24 14-20 21.24-19 12-17
22.39-33 7-12 23.43-39 17-22 24.48-43 11-17
25.49-44 9-13 **Diagram 2** 26.34-30 13x24 ??
27.30x19 25-30 0-2

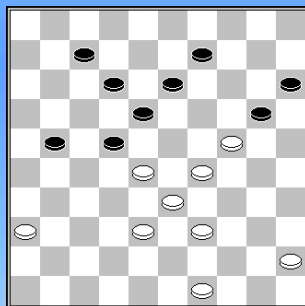
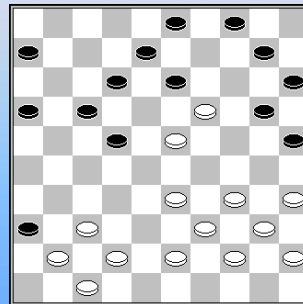

Valjuk, Uladzislau - Barkel, Marino

Laatste zetten vóór diagram 36... 17-21 37.32-28

Marino antwoordde met 12-17 en gaf na 38.29-23 op.
De combinatie 18x29 38-32 36-31 **31x2** 3x50 is niet
Meer uitgevoerd.

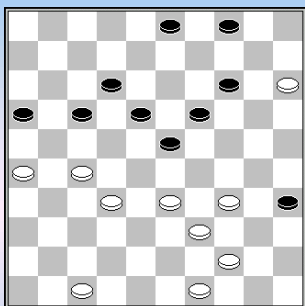

de Voogd, Dik - Mol, Odin

Nationale Clubcompetitie KNDB 2015/2016, 31-10-2015

Zwart vervolgde met 41... 17-22 ?? 42.32-28 23x21 43.26x8 en wachtte
34-30 en 33-29 niet af.

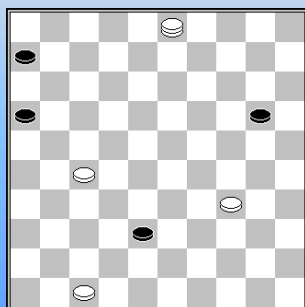

Krajenbrink, Johan - Neutel, Sander

Nationale Clubcompetitie KNDB 2015/2016, 31-10-2015

50.8-3 **diagram** 20-24 ?? 51.3-26 (38-43 26-49 49-26 !) 2-0

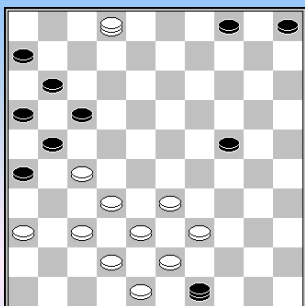

Valneris, Guntis - Grotenhuis ten Harkel, Henk

Nationale Clubcompetitie KNDB 2015/2016, 31-10-2015

37.7-2 **diagram** 26-31 of? 38.37x26 en zwart gaf op.
 Er zou nog komen : 38... 49-35 39.02x30 35x46 40.27-22 17x28
 41.26x17 11x22 42.42-37 ! 46x32 43.38x18 +

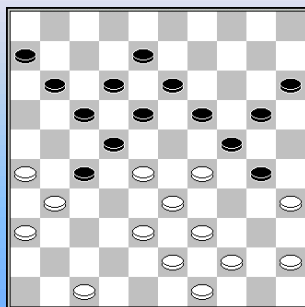

Coster, Roy - Sterrenburg, Johan

Nationale Clubcompetitie KNDB 2015/2016, 31-10-2015

29... 25-30 (**Diagram**) lukt uit 30.38-32 ?? 27x38 31.43x32 19-23
 32.28x19 20-25 33.29x20 25x23 34.35x24 22-28 35.33x22 18x38

Voordeel voor zwart die later de partij won.

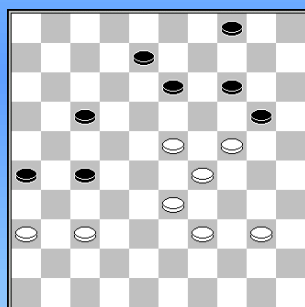

Fennema, Friso - Tigchelaar, Gerrit

Nationale Clubcompetitie KNDB 2015/2016, 31-10-2015

44.30-24 **Diagram**. Zwart vervolgde 26-31 ?
 45.37x26 27-32 46.24x15 32-37 of? 47.36-31 liet zich de hielslag 37-41/42
 23-18 18x27 31-27 22x31 niet meer bewijzen.

In de diagramstand kan zwart nog stand houden door : 44...17-22
 45.24x15 !

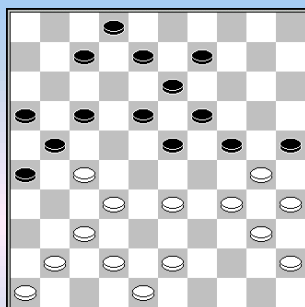

Kuijvenhoven, Niek - van Ingen, Ap

Hoofdklasse A 2015/2016, 31-10-2015

29...12-17 **Diagram** 30.27-22 ! 18x36 31.46-41 36x47 32.37-32 47x29
 33.32-28 23x32 34.34x1 25x34 35.40x20 26-31 36.1-6 31-37
 37.6x4 37-41 38.43-38 32x43 39.48x39 41-46 40.39-34 46-19
 41.20-15 21-26 42.34-29 19-14 43.35-30 14-25 44.30-24 25-14
 45.45-40 16-21 46.40-35 2-8 47.4-36 8-12 48.36-4 12-17 49.4-36 14-3
 50.24-19 3-12 51.29-24 12-1 52.19-14 1-6 53.36-47 21-27 54.14-10 26-31
 55.10-5 31-36 56.5-46 17-22 57.47-33 **2-0**

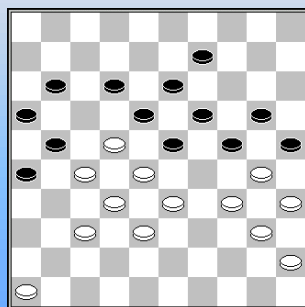

Stempher, Michel - Zweerink, Jochem

38... 15-20 39.37-31 26x37 40.32x41 **2-0**

De clou zit in het goede tempo 41-37.

Overigens vertelde Michel dat hij niet wist of de dam winst zou zijn maar zijn tegenstander gaf na 32x41 op.

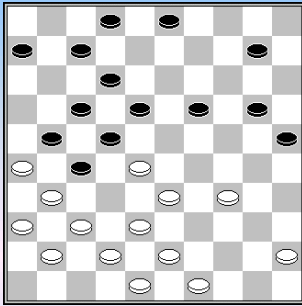

van Hierden,Erwin - de Koning,Fred
Hoofdklasse-B 2015/2016, 31-10-2015

24... 5-10 ?

25.34-30 25x34 26.43-39 34x23 27.33-28 **2-0**

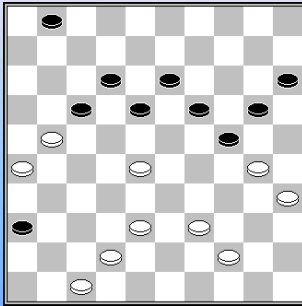

Bos,Jesse - Voorspuij,Theo

40.28-23 wit wilde zich in een moeilijke stand ontworstelen aan de druk maar ook dat helpt niet.

40... 18x29 41.30-25 29-34 42.25x23 34x32 43.23-19 24-29
44.19x8 12x3 45.21x12 29-34 **0-2**

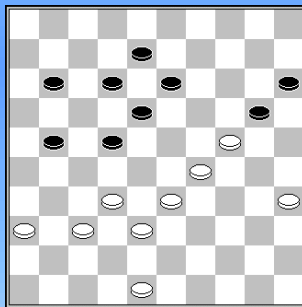

Sleutel,Conall - Dekker,Dirk-Jan

43... 7-11 ? **Diagram**

44.29-23 20x29 45.33x24 18x20 46.32-28 22x31 47.**36x9** **2-0**

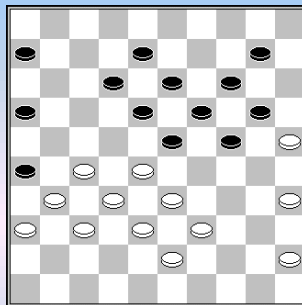

Verhoeven,Gerry - van der Vlis,Cees

33.39-34 ??

33... 16-21 34.27x16 18-22 35.28x17 12x21 36.16x27 23-29
37.34x23 **19x48** 38.45-40 48-34 clou 39.40x29 24x42 40.37x48 26x28
0-2

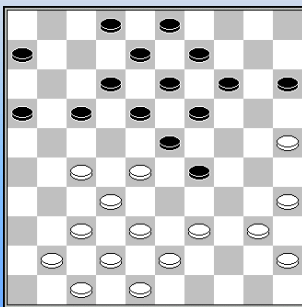

Jurg,Anton - Helwerda,Rob

Eerste klasse A KNDB 2015/2016, 31-10-2015

Na 21... 11-17 (**diagram**) verkeek zwart zich op
22.39-33 29-34 23.40x29 23x34 24.35-30 34-40 25.45x34 14-20
26.25x23 18x40 27.28-22 ! 17x39 28.43x45 **2-0**

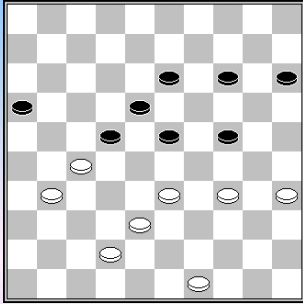

Brouwer, Binne - Bosch, Bertus

Eerste klasse A KNDB 2015/2016, 31-10-2015

43.40-34 **Diagram**. Zwart zoekt te snel ruimte met 43... 24-29 ?
44.33x24 14-20 45.49-44 20x49 46.31-26 49x21 **2-0** (0.07/0.09)

Een 26x08 - Napoleon.

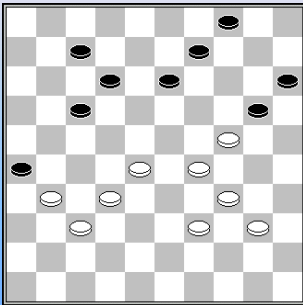

Haijink, Johan - Osinga, Minze

Eerste klasse A KNDB 2015/2016, 31-10-2015

45.28-22 17x28 46.32x23 13-18 ?

Slechts één zet diep....47.37-32 **2-0** (0.12/0.18)

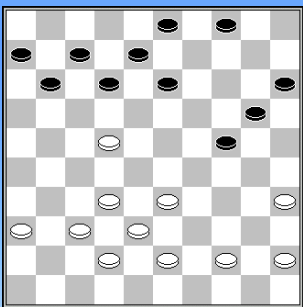

Tjokro, Valentino - Sakidin, Ramon

Eerste klasse B KNDB 2015/2016, 31-10-2015

Na 28... 12-18 vervolgde wit met
29.37-31 ? 18x27 30.32x21. Ook 31x22 komt op hetzelfde neer.

Hij wachtte 24-30, 13-19, 11-16 niet af. Een K6 naar veld 50.

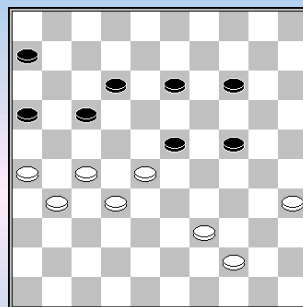

Leerdam, Lucien - Kamminga, Henk

Eerste klasse B KNDB 2015/2016, 31-10-2015

49.33-28 **diagram** 23-29 ?? 50.39-34 29x49 51.28-22 17x37
52.31x42 49x21 53.**26x10** **2-0** (0.37/0.32)

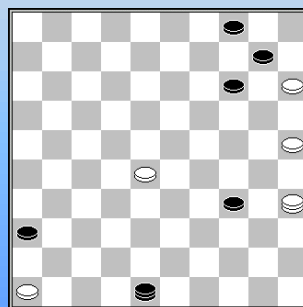

van Olst, Jan - Kolsloot, Maarten

Eerste klasse B KNDB 2015/2016, 31-10-2015

Na 55.35-44 ??

55... 4-9 56.15x13 14-20 57.25x14 34-39 58.44x33 en wit gaf op **0-2**

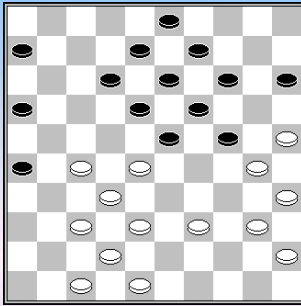

Kroes, Huub - Wezenberg, Johan

Eerste klasse B KNDB 2015/2016, 31-10-2015

33... 14-20 ?? 34.25x14 9x20 35.30-25 24-29 of?

36.25x14 19x10 37.28x19 13x24 38.37-31 26x28 39.38-33 29x38
40. **42x2 2-0** (0.28/0.22)

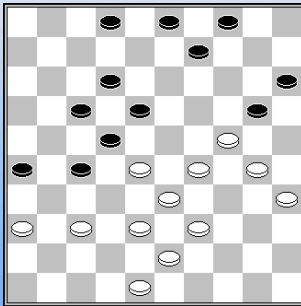

Schipper, Peter - Groeneweg, Jan

Eerste klasse B KNDB 2015/2016, 31-10-2015

33.30-25 ??

18-23 34.29x7 2x11 35.25x14 9x29 36.33x24 **22x31 0-2**

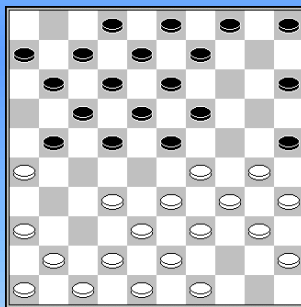

Rijk, Cees - de Haas, Johan

Eerste klasse B KNDB 2015/2016, 31-10-2015

11.37-32 ??

11... 22-28 12.33x22 17x37 13.41x32 19-24 14.30x28 13-19
15.26x17 **11x44** 16.47-41 44-50 17.38-33 50x37 18.41x32 **0-2**

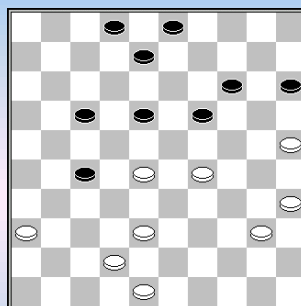

Versteegen, Chris - Veerhoek, Jaap

Eerste klasse B KNDB 2015/2016, 31-10-2015

34... 13-19 ?? **Diagram**

35.28-22 17x28 36.38-33 28x39 37.40-34 39x30 38. **35x31** 14-19 **2-0**

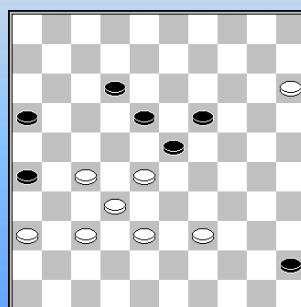

Kromhout, Jannes - Verton, Bert

Eerste klasse B KNDB 2015/2016, 31-10-2015

53... 45-50

54.27-21 50x31 55.36x27 26x17 56.15-10 23-29 57.10-4 29-34 58. 4x6
34-40 ? 59.6-1 40-45 60.1x10 16-21 61.27x16 45-50 62.28-23 **2-0**

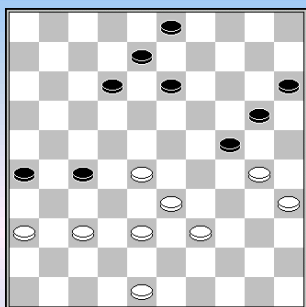

van Steenbergen, Robert-Jan - Janssen, Wil
Eerste klasse C KNDB 2015/2016, 31-10-2015

41.34-30 **Diagram** 3-9 ?? **A**
42.30x19 13x24 43.28-22 27x18 44.37-31 26x37 45.38-32 37x28
46.**33x4** **2-0**

A Zwart kon zich redden met 13-18, 26-31, 18-22, 27-31, 8-13 !

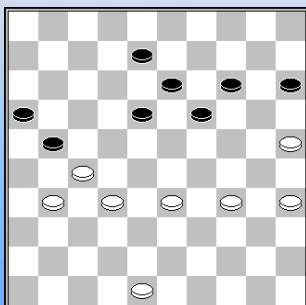

Veldhorst, Henk - Oord, Andries
NLD-chT 2e klasse A, 31-10-2015

44.38-33 **Diagram** 21-26 ??
45.25-20 26x30 46.20x9 13x4 47.**35x2** 18-23 48.2-35 15-20 49.35-40 23-28
50.40-44 20-25 51.44x17 **2-0**

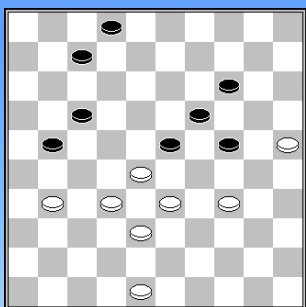

Risselada, Hidde - Vegt, van de, Jan
NLD-chT 2e klasse A, 31-10-2015

48 ...12-17 **Diagram** 49.31-27 ??
49... 23-29 ! 50.34x23 17-22 51.28x26 19x39 52.32-28 39-44 53.28-23 44-
50 54.27-21 50-45 55.48-43 45x18 56.38-32 18-23 **0-2**

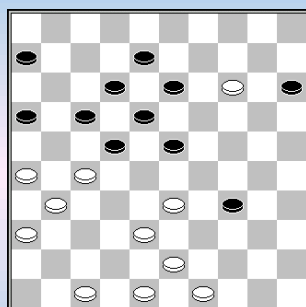

Meloni, Leo - Maliepaard, Kees
NLD-chT 2e klasse B, 31-10-2015

36... 30-34 ? **Diagram**
37.27-21 16x27 38.43-39 34x32 39.14-9 13x4 40.33-28 22x33 41.**31x2** **2-0**

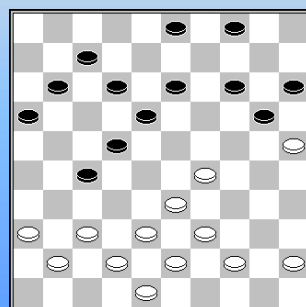

Berg, van den, Wouter - Keurentjes, Clemens
NLD-chT 2e klasse B, 31-10-2015

24.... 1-7 ??
25.29-23 18x29 26.33x24 20x29 27.39-34 29x49 28.43-39 49x32 29.**37x10**
15-20 30.25x14 4x15 **2-0**

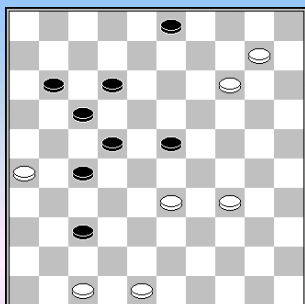

Sekongo, Leopold - Loots, Hans

NLD-chT 2e klasse C, 31-10-2015

Diagram 50... 27-32 ??

51.33-28 22x33 52.48-42 37x48 53.10-4 48x9 54.4x18 **2-0**

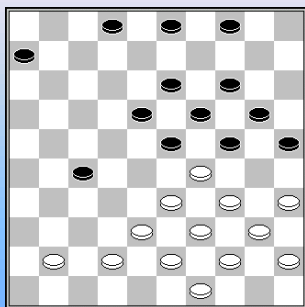

Cysouw, Jan - Leenen, van, Maarten

NLD-chT 2e klasse C, 31-10-2015

26.47-41 ?? **Diagram**

26... 27-32 27.38x27 23-28 28.33x22 24x33 29.39x28 25-30
30.35x15 14-20 31.15x24 **19x46** 32.40-34 46x40 33.45x34 **0-2**

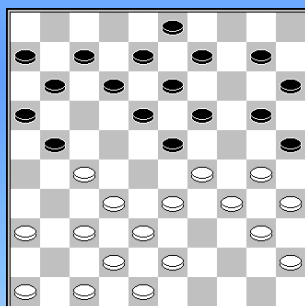

Londen, van, Theo - Neve, Noël

NLD-chT 2e klasse C, 31-10-2015

18... 14-20 ?? Kenmerk zetje Berghe

19.32-28 23x41 20.46x37 21x41 21.29-24 20x29 22.**34x5** 25x34
23.5x46 **2-0**

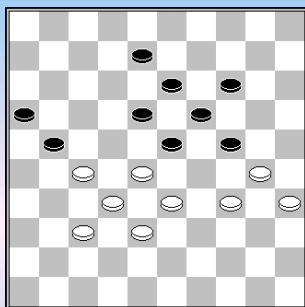

Vries, de, Koos [VEL] - Kruijswijk, Martin

NLD-chT 2e klasse C, 31-10-2015

47... 12-18 ?? Zwart kent deze 'klassieker' niet

48.34-29 23x25 49.28-23 19x39 50.38-33 39x28 51.**32x3** 21x41
52.3x4 **2-0**

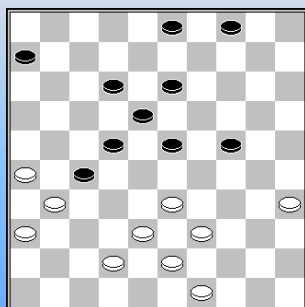

Buuren, van, Jack - Kruijswijk, Nico

NLD-chT 2e klasse C, 31-10-2015

35.44-39 8-13 ?? **Diagram**

36.35-30 24x35 37.33-28 22x44 38.31x22 18x27 39.49x40 35x44
40.43-39 44x33 41.**38x7** 3-8 42.7-2 **2-0**

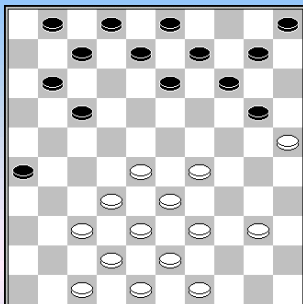

Lindhout, Nel - Gobardhan, Radjan

NLD-chT 2e klasse D, 31-10-2015

21.45-40 ?? Diagram

21... 17-22 22.28x6 7-11 23.6x17 8-12 24.17x19 **14x45** 25.25x14 10x19
26.49-44 45-50 27.32-28 50-45 28.47-41 19-23 29.28x19 45-12
30.33-28 12-8 31.37-32 8x49 **0-2**

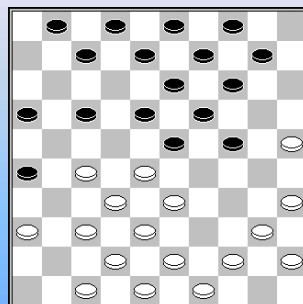

Roedolph, Fred - Wolf, de, Martin

NLD-chT 2e klasse D, 31-10-2015

15... 12-17 ? Diagram

16.35-30 24x35 17.25-20 14x25 18.27-21 16x27 19.32x12 23x41
20. **12x5** 41-46 21.33-28 46x10 22.5x46 **2-0**

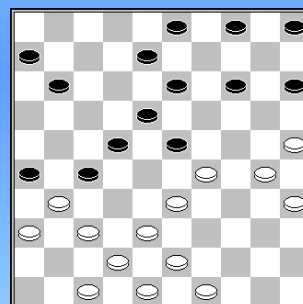

Trapman, G. - Bruijn, de, Peter

NLD-chT 2e klasse D, 31-10-2015

28... 19-23 ?? Diagram

29.30-24 23x34 30.25-20 14x25 31.24-19 13x24 32.33-28 22x33
33. **31x2** 24-29 34.2x16 33-39 35.38-33 39x28 36.43-39 34x43
37.48x39 **2-0**

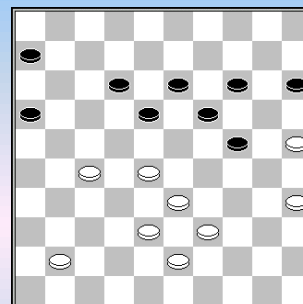

Raad, de, André - Vast, de, Hans

NLD-chT 2e klasse D, 31-10-2015

44... 6-11 !! Een lokzet.

45.27-22 18x27 46.28-23 19x28 47.33x31 14-20 48.25x14 13-19
49.14x23 12-18 50.23x12 11-17 51.12x21 **16x47** 52.38-32 47-41
53.32-27 41-28 54.39-34 28-10 55.35-30 24x35 56.27-22 10-23
0-2 (0.23/0.49)

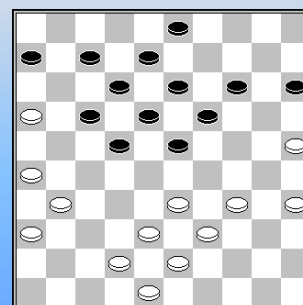

Hoksbergen, H.P. (Henk) - Amusah, S. (Sammy)

NLD-chT 2e klasse E, 31-10-2015

30.40-34 ?? diagram.

30... 17-21 31.26x28 23x32 32.38x27 14-20 33.25x23 **18x47** **0-2**

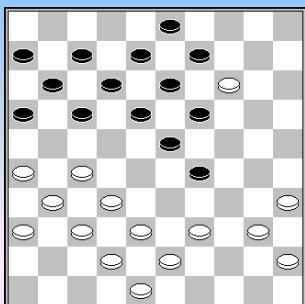

Kok,Ed - Reijkers, Frank

NLD-chT 2e klasse E, 31-10-2015

Na 24....15-20 25.25x14 **diagram** 9x20 ? volgt een Napoleon - doorbraak

26.27-22 18x27 27.31x22 17x28 28.37-31 28x37 29.38-32 37x28

30.26-21 16x27 31.**31x15** **2-0**

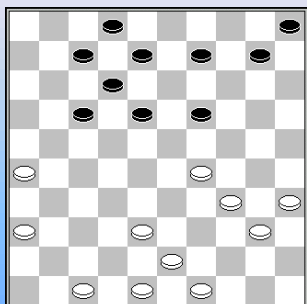

Pijnenburg, Rob - Kole, Martin

NLD-chT 2e klasse E, 31-10-2015

29... 8-13 ??

30.26-21 17x26 31.36-31 26x37 32.38-32 37x28 33.29-23 18x29

34.**34x3** **2-0**

----- o - O - o -----

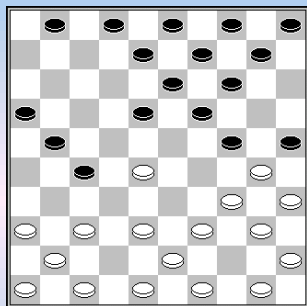
**Getmanski, Alexander - Daems, Jasper 2-0**

Nationale Clubcompetitie KNDB 2015/2016, 28-11-2015 ereklasse

12... 11-16 ? 13.28-23 18x29 14.34x23 19x28 15.30x19 14x23
 16.47-42 1-7 17.37-31 27-32 18.38x27 21x32 19.35-30 25x34
 20.40x18 13x22 21.42-38 8-13 22.38x18 13x22 23.31-27 22x31
 24.36x27 7-11 25.41-37 2-8 26.43-38 8-12 27.49-43 3-8 28.38-33 **2-0**

Meer varianten op Toernooibase.

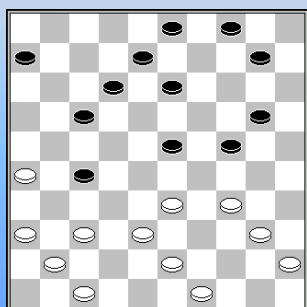
**Stokkel, Jos - Mensinga, Mitchel 2-0**

Nationale Clubcompetitie KNDB 2015/2016, 28-11-2015 ereklasse

27.39-34 15-20 ? - **diagram** - Inleiding lichte forcing

28.37-32 17-21 of? 29.26x17 12x21 30.33-28 zwart offerde met 23-29
 anders volgt een combinatie naar veld 5.

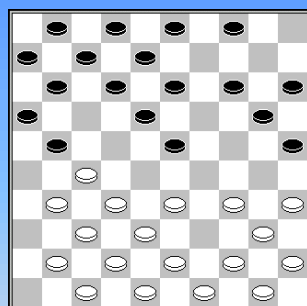
**Aliar, Leo - van den Borst, John 2-0**

Nationale Clubcompetitie KNDB 2015/2016, 28-11-2015 ereklasse

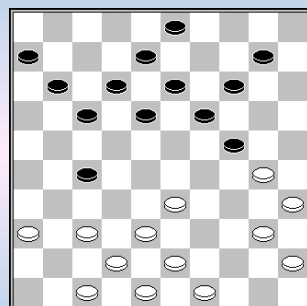
10... 17-21 ?? **Diagram**. Zelfs een grootmeester overkomt het11.27-22 18x36 12.32-27 21x32 13.**37x10** **2-0****Ivens, Fred - Prozman, Erno 0-2**

Nationale Clubcompetitie KNDB 2015/2016, 28-11-2015 ereklasse

26.33-29 ??

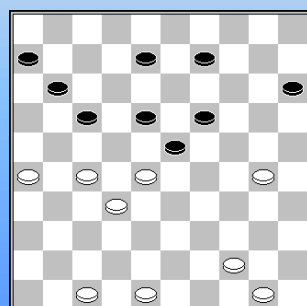
26... 24x33 27.38x29 27-32 28.37x28 19-23 29.28x19 **14x25** **0-2****van Eck, Peter - van Beek, Jesse 0-2**

Nationale Clubcompetitie KNDB 2015/2016, 28-11-2015

37... 13-18 **Diagram** 38.48-42 ?? Zelfs in de ereklasse is alles mogelijk38... 18-22 39.27x29 17-21 40.26x17 **11x35** **0-2**

Verder op Toernooibase varianten partijen Getmanski, Ndjofang, Valneris, Sipma, Ivens en Fennema.

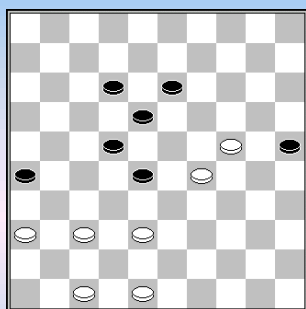

de Vries, Wopke - Kolk, Gerlof 0-2

Nationale Clubcompetitie KNDB 2015/2016, 28-11-2015

48.38-32 ?? 28-33 49.29x38 22-28 50.32x23 18x20 +

Remise was 48.38-33 ! , 29-23 en 48-43

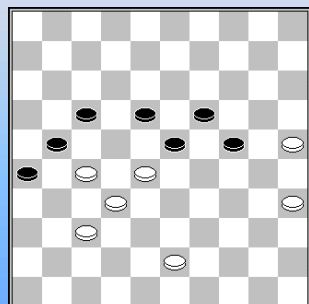

Edelenbos, Douwe - Koot, Richard

Nationale Clubcompetitie KNDB 2015/2016, 28-11-2015, HK-a

49... 16-21 50.27x16 18-22 51.37-31 ?? en zou later de partij verliezen.

Wit miste de fraaie remise weerlegging met 51.25-20 24x15 *
52.35-30 22x33 53.32-27 17-21 of? 54.43-38 ! 33x22 55.16x29
Aangegeven A.P.Kooistra op Toernooibase, zie daar voor meerdere diagrammen.

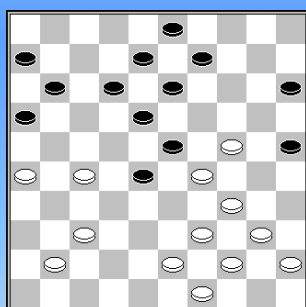

Hakvoort, Rick - Wuestman, Ruurd

Nationale Clubcompetitie KNDB 2015/2016, 28-11-2015 HK-a

29.40-35 ??

29... 13-19 30.24x33 12-17 31.29x18 17-21 32.26x17 **11x42**
33.43-38 42-48 34.33-29 48-26 35.35-30 26-17 36.29-23 17-11
37.38-33 11-7

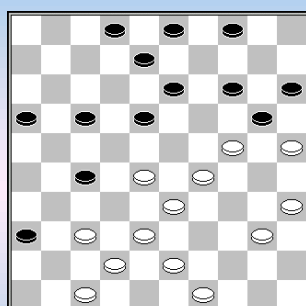

Koop, Ronny - Dollekamp, Bert

Nationale Clubcompetitie KNDB 2015/2016, 28-11-2015 HK-a

29... 22-27 ?? Diagram

30.29-23 18x29 31.28-23 29x18 32.37-32 20x29 33. **32x34**

Op Toernooibase zijn een aantal extra diagrammen met varianten te vinden van de spelers: Dallinga, Goedemoed, Hollander en Doller.

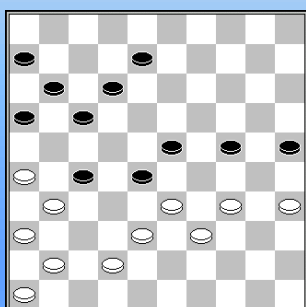

Sterk, Pelle - Brouwers, Toine

Nationale Clubcompetitie KNDB 2015/2016, 28-11-2015, HK-b

36...22-28 Diagram 37.31x22 ??

37... 24-30 ! 38.35x24 23-29 39.34x32 **17x48** 40.41-37 48x41 41.46x37

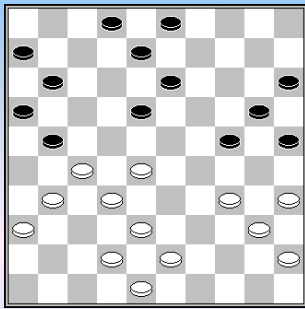

Timmerman, Laura - van Herwaarden, Krijn 2-0

Nationale Clubcompetitie KNDB 2015/2016, 28-11-2015 HK-b

29... 8-12 ??

30.34-30 25x34 31.40x29 24x22 32.31-26 22x31 33.26x19

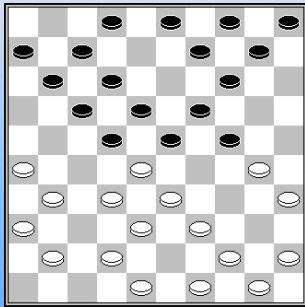

Mandemaker, Mark - Hezemans, Joeri 0-2

Nationale Clubcompetitie KNDB 2015/2016, 28-11-2015

15.47-42 ?? **Diagram**. Ook hier geen aandacht voor de open velden.

15... 24-29 16.33x13 22x33 17.39x19 14x23 18.13x22 17x46

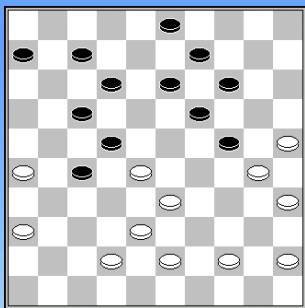

Hermans, Valere - Hoek, Willem 0-2

Nationale Clubcompetitie KNDB 2015/2016, 28-11-2015, HK-b

Na 31.40x20 15x24 - **diagram** - meende wit zich te kunnen redden maar na 32.28-23 19x37 33.30x10 9-14 34.10x8 17-21 de clou 35.8x28 7-11 36.26x17 11x42 37.25-20 3-9 38.20-15 9-14 39.35-30 42-47 40.30-25 37-41 41.25-20 14x25 42.15-10 47-15 43.36x47 15x4 **0-2**

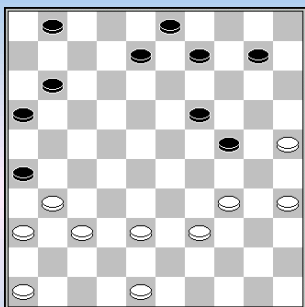

Swelsen, Tom - Vredenberg, Remco 2-0

Nationale Clubcompetitie KNDB 2015/2016, 28-11-2015, HK-b

32... 14-19 ?? **Diagram**.

33.25-20 24x15 34.37-32 26x28 35.39-33 28x30 36.35x2

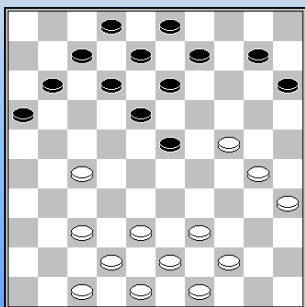

Hagreis, Michiel - Hendriks, Mervin 2-0

Nationale Clubcompetitie KNDB 2015/2016, 28-11-2015, 1^e kl. A

22.34-30 **Diagram**. Zwart vervolgde met 23-28 ??

23.24-20 15x24 24.30x19 13x24 wachtte 27-21 etc. niet meer af.

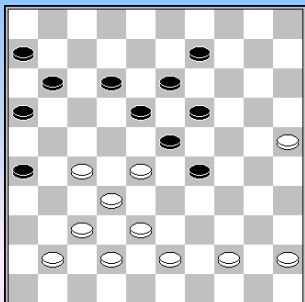

van Sonderen, Eric - Douma, Douwe

Nationale Clubcompetitie KNDB 2015/2016, 28-11-2015, 1^e kl. A

38... 19-24 zwart dacht aan winst maar werd verrast door 38.48-42 19-24
39.28x17 11x31 40.25-20 **A** clou 24x15 41.41-36 18-23 42.36x27 9-13
43.43-39 15-20 44.39-33 20-24 45.44-39 **2-0**

A Direct 41-36 is verhinderd door 18-23, 24-30 en 29x49.

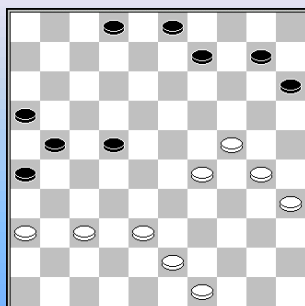

Terpstra, Harm - Smid, Fokke

Nationale Clubcompetitie KNDB 2015/2016, 28-11-2015, 1^e kl. A

39.37-31 ? 26x37 40.38-32 37x28 41.29-23 28x19 42.24x4

Vervolg: 42... 21-26 43.4x27 3-9 44.27x4 16-21
45.30-24 (beter 36-31 **A**) 21-27 46.4x31 26x37 47.43-38 2-7
48.49-43 7-12 49.43-39 12-17 50.39-34 17-22 51.34-30 10-14
52.30-25 22-27 53.25-20 14x25 54.24-19 27-31 55. 36x27 37-41

56.27-22 41-47 57.38-32 47-41 58.22-17 41x14 59.17-12 14-23 60.12-8

A Gerlof Locht geeft op Toernooibase een leuke variant aan. Verwijs naar het tweede diagram.

Edwin Tiest heeft op Toernooibase bij een aantal partijen diagrammen geplaatst. De moeite van het naspelen waard.

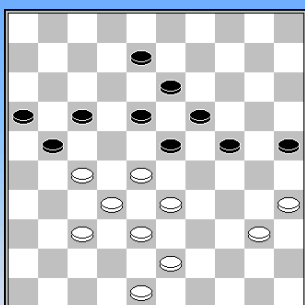

Groen, Wijnand - Out, Bob 2-0

Nationale Clubcompetitie KNDB 2015/2016, 28-11-2015, 1^e kl-B

46.39-33 **Diagram** 24-30 ??

47.35x24 19x30 48.28x19 13x24 49.27-22 17x39 50.43x34 30x39
51.38-33 39x28 52. **32x3** **2-0** (0.59/0.39)

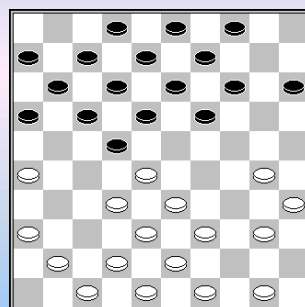

van Gelder, Teun - Janssen, Roel 0-2

Nationale Clubcompetitie KNDB 2015/2016, 28-11-2015, 1^e kl-B

Na 13.37-32 ?? volgde

13... 19-23 14.28x10 9-14 15.10x19 13x24 16.30x19 22-28
17.33x13 12-18 18.13x22 **17x46**

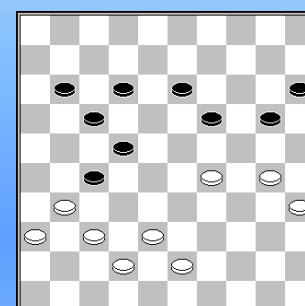

van Dee, Hein - Koopmanschap, Raymond 0-2

Nationale Clubcompetitie KNDB 2015/2016, 28-11-2015, 1^e kl-B

42... 14-20 **Diagram** 43.30-24 ?? 19x30 44.35x24 22-28
45.31x33 13-19 46.24x13 12-18 47.13x22 **17x48** 48.29-23 48-34
0-2

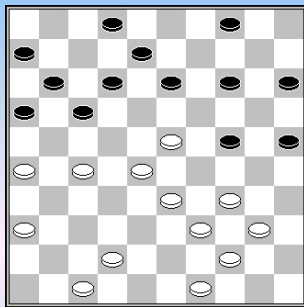

van Genderen,Arie - van den Hoek,Theo 0-2

Nationale Clubcompetitie KNDB 2015/2016, 28-11-2015, 1° kl-C

28.43-39 ?? **Diagram**. Zwart forceert nu schijfwinst

28... 13-18 29.34-29 17-21 30.29x9 18x38 31.42x33 21x23
32.9-3 8-13 33.3x17 11x22

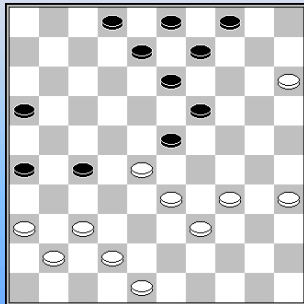

Doornik,Harry - Conrad,Eric 2-0

Nationale Clubcompetitie KNDB 2015/2016, 28-11-2015, 1° kl-C

Na 18-23 38.40-35 - **diagram** - 23x32 39.37x28 nam zwart ten onrechte
dam via 4-10 40.15x4 9-14 41.4x31 **26x46** 42.33-29 46x23 43.29x18 3-9
44.35-30 2-7 45.34-29 19-23 46.39-34 23x12 47.29-23 8-13 48.30-24 7-11
49.34-29 11-17 50.42-38 16-21 51.36-31 13-18 52.24-19 14-20 53.31-26
18-22 54.19-14 **2-0**

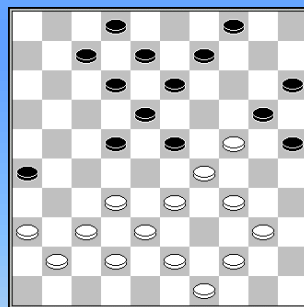

van der Velde,Willem - Thimister,John 0-2

Nationale Clubcompetitie KNDB 2015/2016, 28-11-2015, 2° kl-A

Na 24.47-41 (beter is 38-33) 17-22 25.39-33 ?? (**Diagram**) volgde

25... 23-28 26.32x23 13-19 ! 27.23x3 22-28 28.33x13 **8x50** 29.3x21
26x17 30.38-32 25-30 31.29-23 50-44 **0-2**

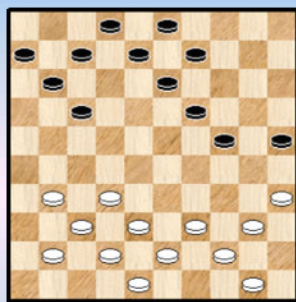

Riddersma,Wim - Adema,Bart

Nationale Clubcompetitie KNDB 2015/2016, 28-11-2015, 2° kl-A

Na 25. 31-27 speelde zwart 9-14 ?

26.27-22 17x28 27.32x23 19x28 28.35-30 25x45 29.44-40 45x34 30.39x10
We nemen nog enkele zetten mee 30... 13-19 31.10-4 28-33 32. 38x29
19-23 33. 29x18 03-09 34.04x13 08x19 en wit won verder.

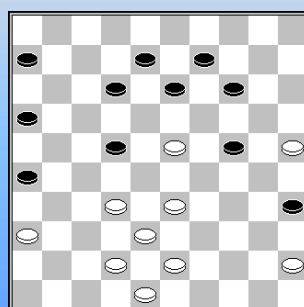

Prak,Henk - Bronger,Jeppe

Nationale Clubcompetitie KNDB 2015/2016, 28-11-2015, 2° kl-A

36.33-28 ?? Te gretig, beter 23-19, 33-28
36... 22x33 37.38x20 14-19 ! 38.23x3 12-17 39.3x21 **16x49**
40.42-37 49-44 41.37-32 (verzuimt alsnog de remise met 20-15) 44-49
42.32-28 49-16 43.20-15 26-31 44.36x27 16x5 45.48-43 13-19
46.25-20 19-23 47.43-39 6-11 48.39-34 **0-2**

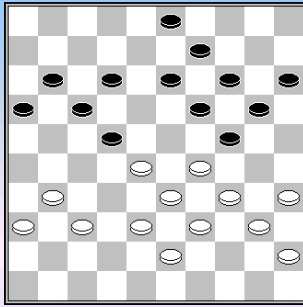

de Vries, Nicole - de Vries, Jakob

Nationale Clubcompetitie KNDB 2015/2016, 28-11-2015, 2^e kl-B

30.42-37 **Diagram** 20-25 ?? 31.29x20 15x24

32.28-23 19x28 33.34-30 25x34 34.**39x10** 28x48 35.31-26 48x31
36.**36x7** 11x2 37.10-4 17-22 38.4-15 22-28 39.15-4 2-7 40.35-30 **2-0**

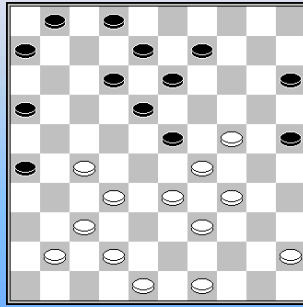

Evers, Rodier - Dijk, Dick 2-0

Nationale Clubcompetitie KNDB 2015/2016, 28-11-2015, 2^e kl-B

27... 12-17 ?? Weer een bekend slagmechanisme.

28.34-30 ! 25x43 29.49x38 23x34 30.27-21 16x27 31.**32x14**

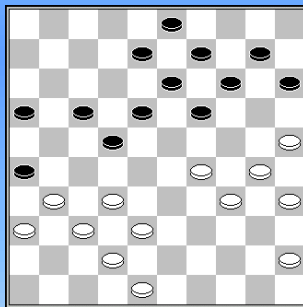

Fokkert, Willem - Tiegelaar, Roelof 0-2

Nationale Clubcompetitie KNDB 2015/2016, 28-11-2015, 2^e kl-B

32... 19-24 33.30x19 ?? 13x33 34.38x29

34... 14-20 35.25x5 9-14 36.5x21 **16x47** 37.29-23 47-20 38.23-19 8-13
39.19x8 3x12

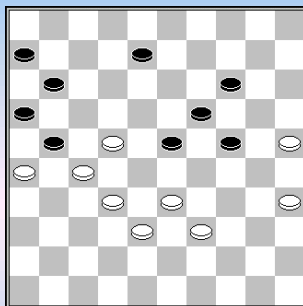

Visscher, Gerrit - Kardos, Akosh

Nationale Clubcompetitie KNDB 2015/2016, 28-11-2015, 2^e kl-B

46.31-26 **Diagram** 23-28 ?? Flits geeft remise na 8-13, 23-28

47.26x17 28x37 48.38-32 37x28 49.27-21 16x18 50.**33x2** 11x22 51.39-
33 19-23 52.2x30

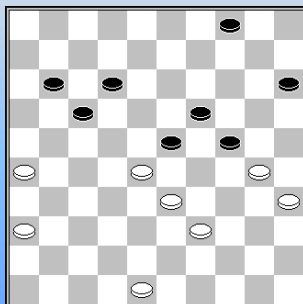

Graas, Barbara - Fopa, Bruno 0-2

Nationale Clubcompetitie KNDB 2015/2016, 28-11-2015, 2^e kl-C

41.32-28 18-23 **Diagram**

42.30-25 23x32 43.25-20 32-38 44.20x29 38-43 45.26-21 43x23
46.21-16 23-28 de clou 47.16x18 28x39

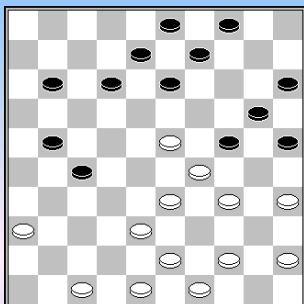

van Hetteema, Sjoerd - Doornbosch, Marcel 2-0

Nationale Clubcompetitie KNDB 2015/2016, 28-11-2015, 2° kl-C

Na 28.39-34 **Diagram** 12-18 ?? 29.23x12 8x17 volgde de doorbraak

30.34-30 25x23 31.33-28 23x32 32.36-31 27x36 33. **38x7**

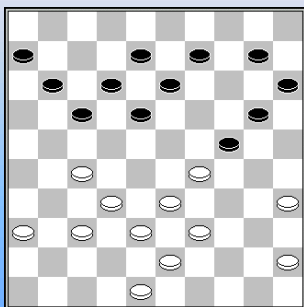

van der Wiele, Vince - de Vries, Maurits 0-2

Nationale Clubcompetitie KNDB 2015/2016, 28-11-2015, 2° kl-C

30...3-8 **Diagram** 31.45-40 ??

30... 24-30 32.35x24 18-23 ! 33.29x16 20x29 34.33x24 6-11 35.16x7 8-12
36.7x18 **13x35 0-2** Een zesklapper

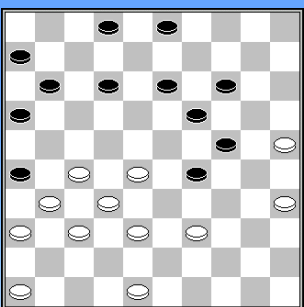

Jongeneel, Dylan - Muradin, Nizaam 0-2

Nationale Clubcompetitie KNDB 2015/2016, 28-11-2015, 2° kl-D

32.43-39 ?? Profiteert van wits LV - opstelling

29-34 33.39x30 14-20 34.25x23 3-9 35.30x17 **11x42 0-2**

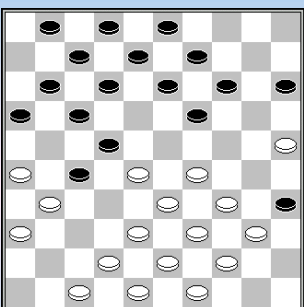

Westeneind, ten, Jo - Kole Jr, Bram

NLD-chT 2e klasse E, 28-11-2015

19... 6-11 ? **Diagram**

20.26-21 17x37 21.28x6 37-41 22.42-37 41x32 23.29-23 19x28
24.33x31 13-18 25.38x27 7-11 26.6x17 12x32 27.47-42 8-12
28.42-38 12-17 29.38x27 17-21 30.48-42 21x32 31.42-38 **2-0**

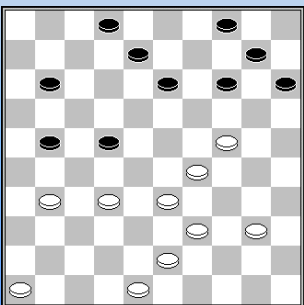

Dammingh, Jan - Outheusden, van, Adrie

NLD-chT 2e klasse E, 28-11-2015

31.36-31 ?? **Diagram**

31... 22-27 32.31x22 11-17 33.22x11 2-7 34.11x2 8-12 35.2x19 **14x45**
36.39-34 45-50 37.32-28 50-44 38.34-29 44-49 39.43-39 49-43 **0-2**

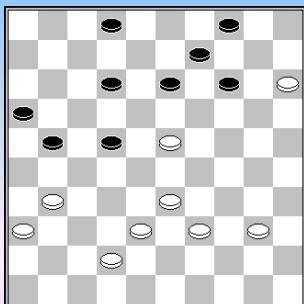

Drie, van, Krijn - Steyntjes, Leo
NLD-chT 2e klasse E, 28-11-2015

43.48-42 ?? **Diagram**

43... 4-10 44.15x4 13-18 45.4x13 18x29 46.33x24 12-17
47.13x27 **21x45 2-0**

- - - - - o - O - o - - - - -

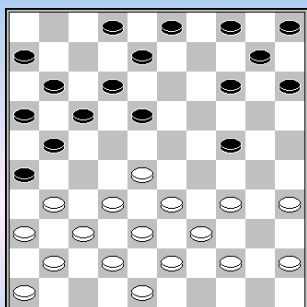
**Andriessen,Frerik) - Amerongen,van,Koos**

NLD-chT Ereklasse, 12-12-2015

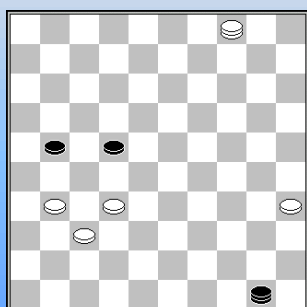
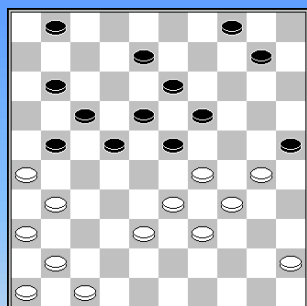
15.40-34 **Diagram** 4-9 ??16.32-27 21x23 17.37-32 26x28 18.**33x4** 3-9 19.4x20 15x24
20.39-33 **2-0****Gantwarg - Gerbrand Hessing**Zwart offerde 61....22-27 en verliest.
Een gemiste kans want 61....22-28 62.32x23 50-6 ! levert de remise op.**Twilhaar,Rik) - Wiersma,Harm**

NLD-chT Ereklasse, 12-12-2015

30.41-37 ?? Volgens Flits geeft 47-42 houdbaar spel.

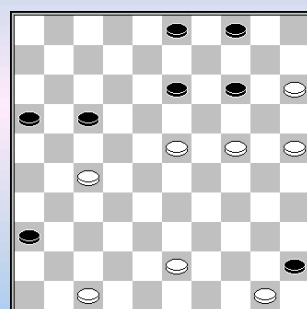
30. ... 22-28 31.33x22 17x28 32.26x6 28-33 33.39x28 23x43
34.47-42 10-15 35. 29-24 4-9 36.31-26 9-14 37.42-38 43x41
38.46x37 8-12 39.26-21 14-20 40.21-16 20x40 41.45x34 15-20
42.37-31 12-17 43.16-11 20-24 44.11x22 24x35 45.22-17 18-22
46.17x28 19-24 47.31-27 24-30 48.34-29 30-34 49. 29x40 35x4450.27-22 44-50 51.22-17 50x11 52.6x17 1-7 53.36-31 25-30 **0-2****Keetman,Stef - Voogd,de,Dik**

NLD-chT Ereklasse, 12-12-2015

Na 40... 3-9 ?

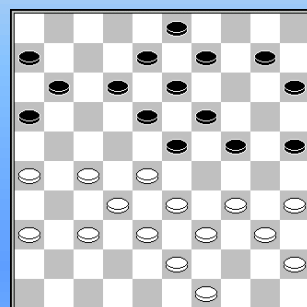
41.23-19 14x23 42.47-41 36x47 43.43-39 47x20 44.25x3 **2-0****Brink,van den,Pepijn - Schep,Piet**

NLD-chT Ereklasse, 12-12-2015

Na 25... 15-20 ?

26.27-22 18x27 27.32x21 23x41 28.36x47 16x27 29.38-32 27x29
30.**34x5** **2-0**

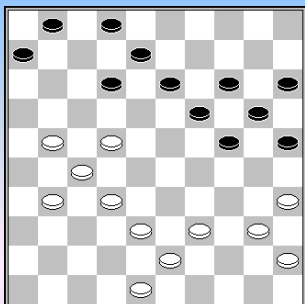

Edelenbos, Douwe - Algra, Jan (Frl)

NLD-chT Hoofdklasse A, 12-12-2015

32.36-31 ?? **Diagram**

32... 13-18 33.22x13 2-7 34.13x11 **6x28** (*Vermoedelijk heeft wit niet gezien dat 35.38-33 verhinderd is door 19-23,23-28,24-30*) 35.39-34 1-7
36. 48-42 19-23 37.42-37 24-29 38.43-39 20-24 39.27-21 15-20
40.21-16 14-19 41. 37-32 28x37 42.39-33 25-30 43.34x14 19x10
44.40-34 29x40 45.45x34 37-41 **0-2**

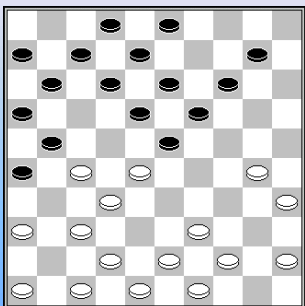

Knipper, Jaap - Koopman, Sjoerd

NLD-chT Hoofdklasse A, 12-12-2015

Na 18.43-38 ??

18... 18-22 19.27x20 21-27 20.32x21 **23x14 0-2**

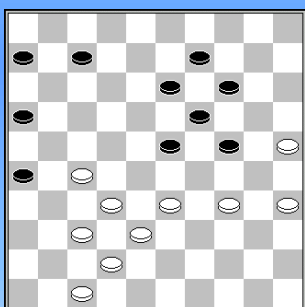

Kalk, Henk - Veltman, Frederik

NLD-chT Hoofdklasse A, 12-12-2015

39.48-42 20-24 ?? **diagram**

40.33-29 24x33 41.38x18 13x31 42.32-27 31x22 43.37-31 26x48
44. 47-41 48x30 45. **35x4** 22-28 46.4-15 28-32 47.15-47 14-19
48.25-20 32-38 49.47x11 6x17 50.20-14 17-22 51.14-9 22-28 52.9-3 28-33
53. 3-25 **2-0**

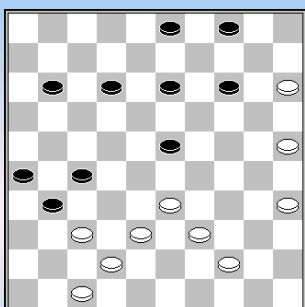

Elgersma, Fred - Wooschot, Bert

NLD-chT Hoofdklasse A, 12-12-2015

38.43-38 **diagram** - 12-18 ??

39.38-32 27x29 40.42-38 ! 31x33 41. **39x10** 29-33 42.10-5 18-22
43.35-30 22-27 44.30-24 11-16 45.5-46 26-31 46.25-20 33-38
47.44-39 3-9 48.39-33 38x29 49.24x33 31-36 50.33-28 16-21
51.28-23 21-26 52. 46-28 26-31 53.20-14 9x20 54.15x24 4-10
55.24-20 **2-0**

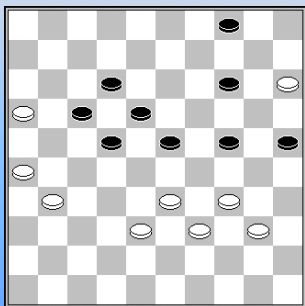

Zweerink, Jochem - Schaafsma, René

NLD-chT Hoofdklasse A, 12-12-2015

45.... 4-9 ??

46.16-11 17x6 47.34-30 25x32 48.31-27 22x31 49. **26x10** 12-17
50.33-28 24-29 51.10-5 18-23 52.28x19 29-33 53.15-10 33-38
54.10-4 9-14 55.19x10 38-43 56.4-36 43-48 57.10-4 17-21 58.5-32 48-39
59.32x16 39-28 60.40-35 28-19 61.4-22 19-46 62.36-27 **2-0**

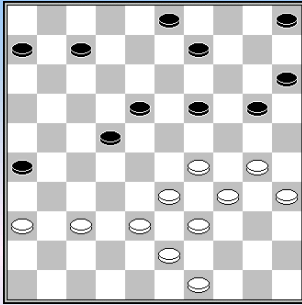

Brouwers,Toine - Wijn,Pieter

NLD-chT Hoofdklasse B, 12-12-2015

30.... 13-19 ?? diagram

31.30-24 19x30 32.34x14 9x20 33.37-31 26x37 34.38-32 37x28 35.29-24 20x38 36.43x1 2-0

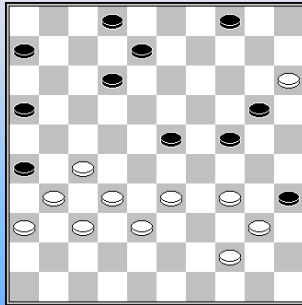

Mous,Leo - Entken,Ron

NLD-chT Hoofdklasse B, 12-12-2015

39.39-34 ??

23-29 40.34x23 24-30 41.15x24 30x50 0-2

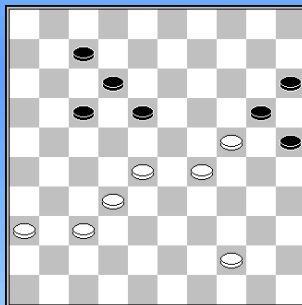

Kolk,Harry - Aliar,Waldo

NLD-chT Hoofdklasse B, 12-12-2015

Zwart staat onder grote druk maar na 53... 18-22 volgde kort maar krachtig 51.37-31 ! 2-0

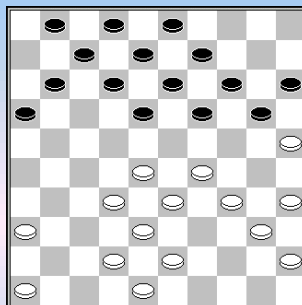

Hogewoning,Eric - Heunen,Erwin

NLD-chT Hoofdklasse B, 12-12-2015

Zwart speelde 22...18-23 23.29x18 12x23 ??

24.34-30 23-29 (20-24 25-20 overzien)

25.33x24 20x29 26.43-39 11-17 27.39-33 7-12 28.33x24 2-0

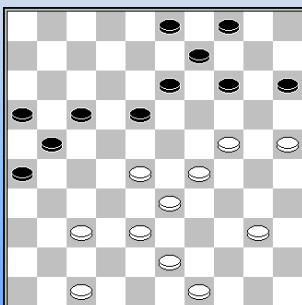

Verboon,Thijs - Kalis,Wim

NLD-chT Hoofdklasse B, 12-12-2015

Na 39.28-23 ??

39... 17-22 40.23x12 22-28 41.33x22 3-8 42.12x3 13-19 43.24x13 9x27 44.3x20 15x31. Uiteindelijk won zwart op de 65^e zet.

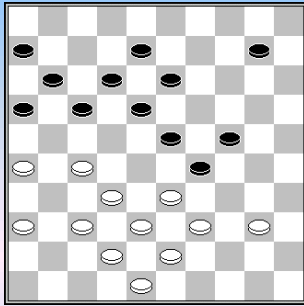

Arts, Job - Verboon, Rik

NLD-chT Hoofdklasse B, 12-12-2015

35.41-37 **diagram** na 10-14 !! kwam de forcing 36.33-28 13-19 37.28-22 17x28 38.37-31 28x37 39.27-21 16x27 40. **31x2 2-0**

Wit begreep zijn eigen zet niet zoals Gerrit Boom mij aangaf:
"36.33-28 ? Wit forceert de winst met een coup Napoleon, zou je zeggen.
Maar... 36...29-33 ! 37.38x9 13x4 38.28x19 18-23 39.19x28 17-21 40.
26x17 11x35 en zwart wint.

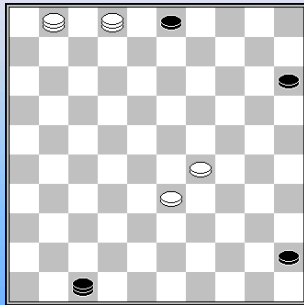

Hoeve, Jan-Willem - Huizinga, Jaap

NLD-chT 1e klasse A, 12-12-2015

Na 67.19-2 volgde nu 45-50 ? en nu verrassend

68.1-6 ! 50x22 69.6x39 ! 47x20 70.34-25 ! **2-0**

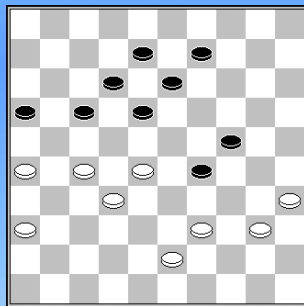

Haan, de, Jouke - Hilberink, Eddie

NLD-chT 1e klasse A, 12-12-2015

Na 39.33-28 23-29 **diagram** volgde na 40.28-23 de vernietigende rondslag:

13-19 41.23x3 18-22 42.27x7 29-33 43.3x21 **16x49** 44.39x28 24-30 45.35x24 49x33 **0-2**

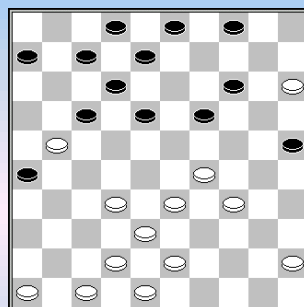

Velden, van der, Peter - Chartoriyski, Igor

NLD-chT 1e klasse A, 12-12-2015

26.39-34 ??

26... 4-10 27.15x4 25-30 28.4x11 **30x37** 29.42x31 **7x36 0-2**

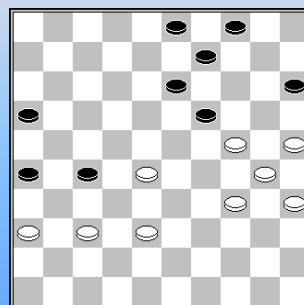

Waard, de, Harry - Nuveld, Willem

NLD-chT 1e klasse A, 12-12-2015

44.33-28 ??

44... 26-31 45.37x26 16-21 46.26x17 27-31 47.36x27 19-23 48.28x8 **3x43**
49.34-29 43-49 50.29-23 49-21 51.25-20 21-26 52.30-25 26-3
53.23-19 9-13 54.19x8 3x21 55.20-14 21-32 56.24-19 15-20 **0-2**

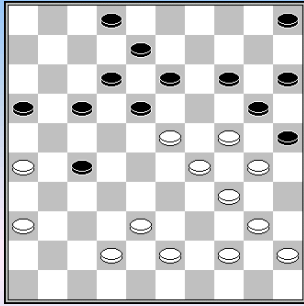

Houwink, Leenze - Rosendaal, Leo

NLD-chT 1e klasse A, 12-12-2015

33.40-35 ?? Na deze oer - lelijke zet

17-21 34.26x17 12x21 35.23x3 5-10 36.3x26 27-32 37.38x27 16-21
38.26x19 14x23 39.29x18 **20x47** 40.36-31 25x34 41.31-26 47-36 **0-2**

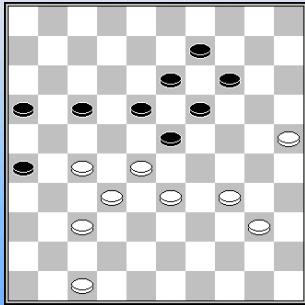

Martin, Wim - Hoekstra, Alex 2-0

NLD-chT 1e klasse A, 12-12-2015

45... 21-26 **Diagram**. Zwart benutte zijn laatste kans in verloren stelling.
Er mag nu niet 46. 47-41 ? 26-31 ! 47.37x26 (op 47.27x36 18-22 met
wellicht voldoende compensatie) 17-22 48.28x17 23-29 49.34x12
13-18 50.12x23 19x46 =

Partijverloop : 46.47-42 en na 14-20 47.25x3 18-22 48.27x9 opgeven.

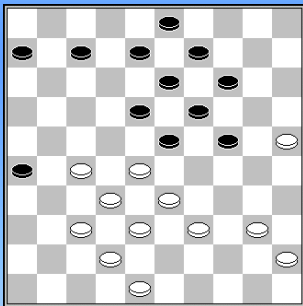

Betting, Alexandra - Winter, Damon

NLD-chT 1e klasse A, 12-12-2015

Alexandra werd na 34.44-39 (**Diagram**) door het Springer - zetje verrast.
24-29 35.33x24 19x30 36.28x10 30-34 37.39x30 9-14 38. 10x19 **13x44**
39.45-40 44x35 40.32-28 8-13 41.38-33 35-40 42.33-29 40-44
43.37-32 13-19 44.42-37 7-12 45.29-23 18x29 46.27-21 26x17
47.28-22 17x28 48.32x14 44-50 49.37-32 3-9 **0-2**

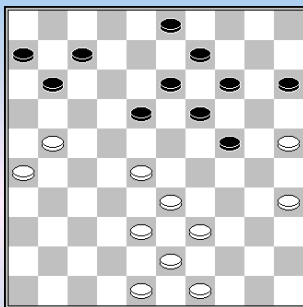

Daamen, Mario - Bosch, Martin

NLD-chT 1e klasse A, 12-12-2015

Na 32.27-21 16x27 33.32x21 **diagram**

33... 11-16 ?? 34.38-32 16x29 35.28-23 19x28 36.39-33 29x38
37.**43x1** 14-19 38.25-20 24-30 39.35x24 19x30 40.26-21 15x24
41.21-17 **2-0**

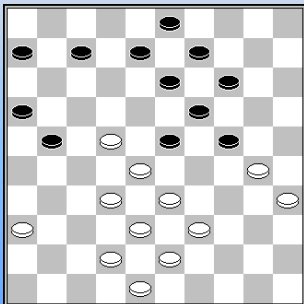

Westerloo, van, Chris - Kwartel, van der, André

NLD-chT 1e klasse B, 12-12-2015

30.27-22 2-7 ? **diagram**

Nu **thematisch** offer 31.22-18 23x12 32.28-23 19x37 33.30x10 9-14
34.10x19 13x24 35.42x31. Wit profiteert later van de ongedekte schijf op
24 en won op de 64^e zet.

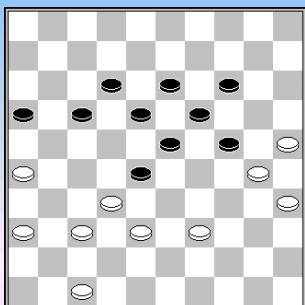

Meester, Henk [BLE] - Westerloo, van, Herman

NLD-chT 1e klasse B, 12-12-2015

41.43-39 **Diagram** 24-29 42.39-34 ?? Standaard zetje

42... 29x40 43.35x44 23-29 44.32x34 14-20 45.25x23 **18x49**
46.38-33 49-35 47.30-25 35-19 48.47-41 19-35 49.33-29 35-19 **0-2**

De opblaaskombinatie die we al enkele keren tegenkwamen in deze reeks.

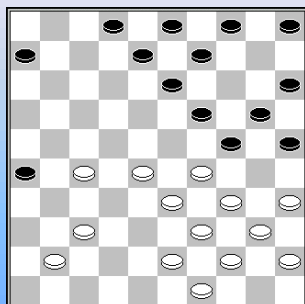

Schoonderbeek, P. Pieter - Kroon, Kenny

NLD-chT 1e klasse B, 12-12-2015

25.32-27 **diagram**

25... 6-11 ?? 26.37-31 26x46 27.27-21 46x23 28.29x18 13x22
29.33-29 24x33 30.39x6 **2-0**

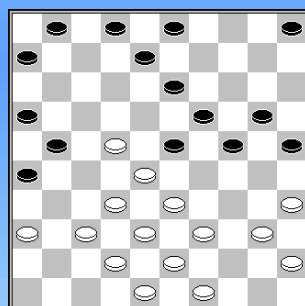

Alink, Gerrit - Sprangers, Ton

NLD-chT 1e klasse C, 12-12-2015

Zwart dacht een lokzet te plaatsen met 14-20 ??

24... 14-20 **Diagram** 25.39-34 13-18 ?? 26.22x13 21-27
27.32x21 23x41 28.36x47 26x17 29.33-29 24x33 30.13x15 33-39
31.34-30 25x34 32.40x29 **2-0**

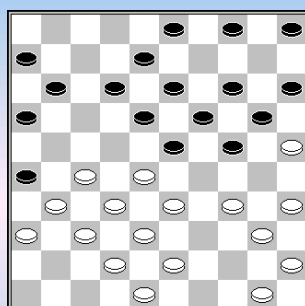

Beek, van, W.E.A. (Wouter) - Haaf, ten, B. (Ber)

NLD-chT 1e klasse C, 12-12-2015

20.39-34 Wouter lokt de foutieve Bom - zet uit met de open velden 6 en 10.

24-30 21.35x24 19x39 22.28x10 39x28 23.25x14 4-9 24.32x23 15x4
25.43-39 18x29 26.39-33 9x20 27.33x15 12-17 28.50-44 17-21 29.38-32
2-0

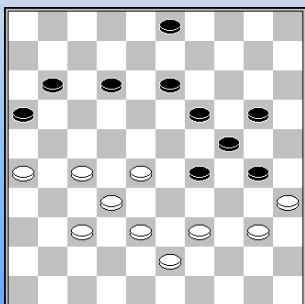

Peters, Jan - Oldekamp, Wim

NLD-chT 2e klasse A, 12-12-2015

36... 14-20 ? **Diagram**

37.38-33 ! 29x49 38.28-23 19x28 39.32x23 49x21 40. **26x19** 24x13
41.35x15 **2-0**

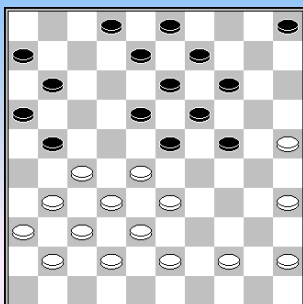

Veldstra, Riekele - Lubberink, Gerco

NLD-chT 2e klasse A, 12-12-2015

26.31-26 ?? Weer een standaardcombinatie

26... 23-29 27.26x17 11x31 28.36x27 16-21 29.27x16 18-22
30.28x17 24-30 31.25x23 **19x48 0-2**

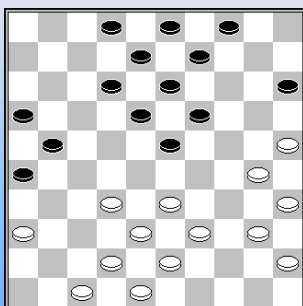

Risselada, Hidde - Vries, de, Jannes [DEW]

NLD-chT 2e klasse A, 12-12-2015

30.44-40 ?? Diagram

30... 23-28 31.32x14 9x20 32.25x14 26-31 33.36x27 21x32
34.38x27 13-19 35.14x23 **18x49 36.27-22 49-32 0-2**

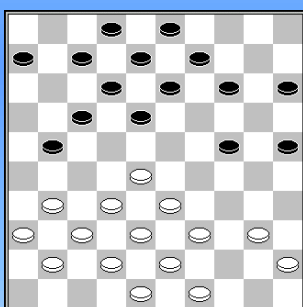

Dix, Danny - Wisselink, Gert

NLD-chT 2e klasse B, 12-12-2015

20...16-21 Diagram 21.31-26 ??

21... 24-29 22.33x24 17-22 23.28x17 18-22 24.17x28 7-11
25.26x17 **11x35 0-2**

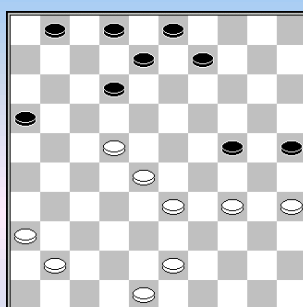

Beuzel, Herman - Reurink, Dirk

NLD-chT 2e klasse B, 12-12-2015

Zwart zet zijn stand open met 35... 9-14 ??

36.22-18 ! 12x32 37.34-30 25x34 38.43-38 32x43 39.**48x10 2-0**

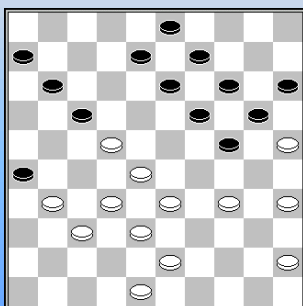

Pluim, Jan - Sprakel, Mathijs

NLD-chT 2e klasse B, 12-12-2015

30.39-34 ???

30... 24-30 31.35x24 20x40 32.45x34 19-23 33.28x10 **17x30**
34.25x34 15x4 **0-2**

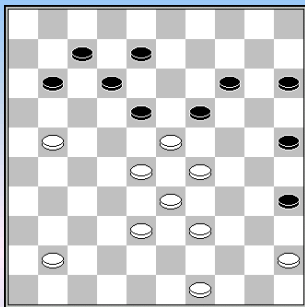

Bor,Willem - Filmer,Co
NLD-chT 2e klasse C, 28-11-2015

41.27-21 ?? **Diagram**

41... 19-24 42.29x9 18x29 43.33x24 8-13 44.9x18 **12x34**
Uiteindelijk zou wit na nog een fout de partij op de 60^e zet verliezen. **0-2**

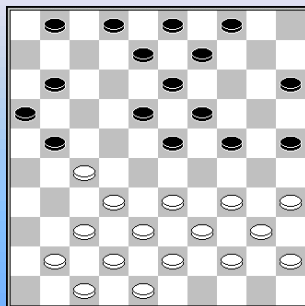

Luiten,Michiel - Ramirez,Antonio
NLD-chT 2e klasse C, 12-12-2015

17... 15-20 ?? Tijd voor een kaatsing.

18.27-22 18x27 19.34-30 25x34 20.40x18 13x22 21.33-29 24x33
22.**39x26** 8-12 23.32x21 16x27 24.37-32 11-16 25.32x21 16x27
26.41-36 2-7 **2-0**

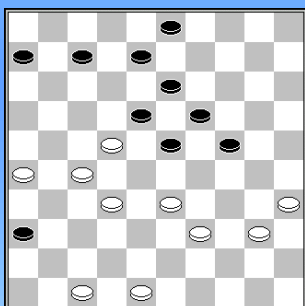

Vries,de,Koos [VEL] - Top,van de,Johan
NLD-chT 2e klasse C, 12-12-2015

37... 1-7 ?? **Diagram**

38.47-41 36x47 39.39-34 47x29 40.32-28 23x21 41.**34x1** **2-0**

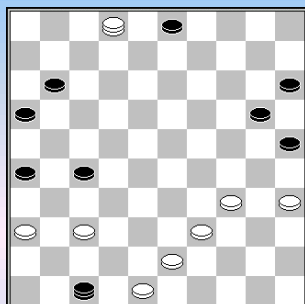

Velzen,van,Rudi - Parbho,Siegfried
NLD-chT 2e klasse C, 12-12-2015

Na 40.34-30 ? 25x34 41.39x30 is het direct uit.

20-24 42.30x19 16-21 43.2x16 27-32 44.16x38 47x13 **0-2**

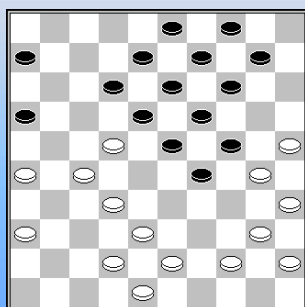

Groenendijk,Nico - Atten,van,Cees
NLD-chT 2e klasse D, 12-12-2015

25.28-22 ? Zie **diagram** Er volgt een wat onwaarschijnlijk verhaal.

25... 29-33 26.38x20 16-21 27.27x16 **18x49** ? Slaan naar 47 wint makkelijk 28.36-31 ?

=> Een mooie remisevariant voor wit : 28.42-38 ! 49x27 29.30-24 19x30
30.25x34 14x25 31.34-30 25x34 32.**40x07** 08-12 33.07x18 13x22
34. 26-21 ! 27-32 of ? 35.48-43 32x40 36.45x34 =

Partij : 28... 6-11 29.16x29 49-16 ? (29...19-24 30.30x19 14x34 31.40x29 49x36 +) 30.48-43 16x49
31.40-34 49x40 32.35x44 **2-0**

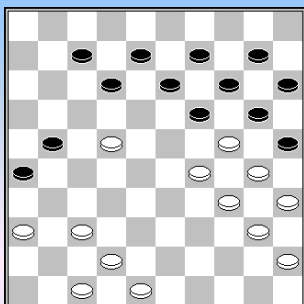

Kerkhofs,Jan - Mondt,Jack
 NLD-chT 2e klasse D, 12-12-2015

36... 12-18 ? Speel de zetten na want er komt ook nog een rondslag.

37.29-23 19x17 38.42-38 20x29 39.**34x3** 25x34 40.40x29 15-20 41.35-30
 7-12 42.37-32 13-19 43.30-25 10-15 44.32-28 12-18 45.29-23 18x29
 46.38-33 29x38 47.28-22 17x28 48.36-31 26x37 49.3x4x21x37x38x28x9
2-0

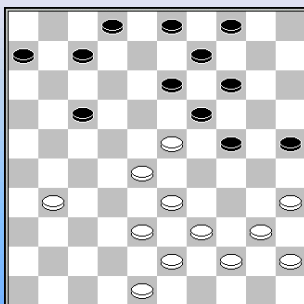

Middelkoop,Albert - Jansen,Folkert
 NLD-chT 2e klasse E, 12-12-2015

31.28-22 ??

19x28 32.22x11 7x16 33.33x22 24-30 en wit wachtte de doorbraak naar
 36 niet af. **0-2**

-----o-O-o-----

Interludium - 3 Foreground - Background





-----o-O-o-----

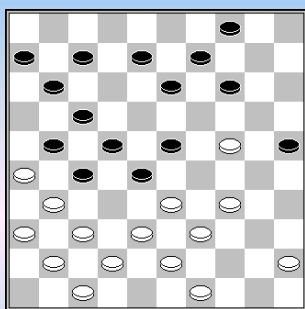

van der Klis, Martijn - Valjuk, Uladzislau

Nationale Clubcompetitie KNDB 2015/2016, 19-12-2015

Na 26.33-29 ?? komen we op een slagveld terecht

26... 7-12 ! 27.29x16 28-32 28.37x28 22x44 29.31x11 6x17
30.49x40 14-19 31.16x27 **19x46** 32.40-34 46-5 **0-2**

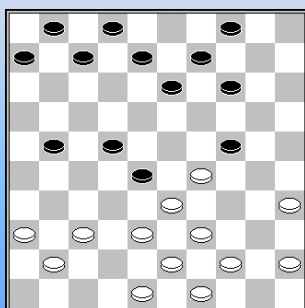

de Voogd, Dik - IJssel Jr., Gerardo

Nationale Clubcompetitie KNDB 2015/2016, 19-12-2015

Na 22.34-29 volgde 22-27 ???

22... 22-27 23.33x31 24x42 24.31-26 **2-0**

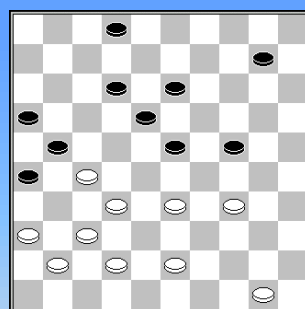

Wijker, Steven - Koopman, Wim

Nationale Clubcompetitie KNDB 2015/2016, 19-12-2015

40... 20-24 ??

41.33-29 24x33 42.32-28 ! 33x31 43.36x27 21x32 44. **37x17** 10-14
45.34-29 14-19 46.42-37 2-8 47.41-36 8-13 48.50-44 16-21

49.17-11 21-27 50.11-7 **2-0**

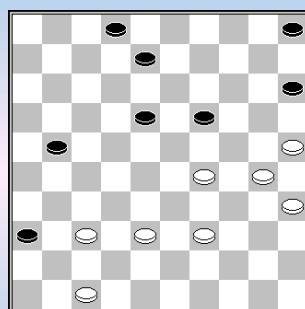

Clerc, Rob - Neutel, Sander

Nationale Clubcompetitie KNDB 2015/2016, 19-12-2015

42.42-38 12-18 ?? **Diagram** 43.37-31 ! **2-0** Er komt een Napoleon van 25 naar damveld 3.

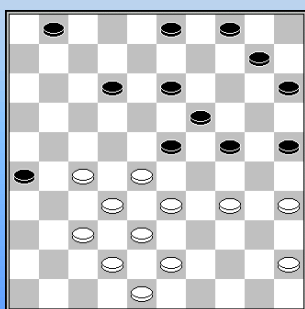

Wuestman, Ruurd - Dijkstra, Oege

NLD-chT Hoofdklasse A, 19-12-2015

33... 7-12 ?? **Diagram**

34.27-21 26x17 35.35-30 24x35 36.34-29 23x34 37.33-29 de clou 34x23
38.28-22 17x28 39.45-40 35x44 40.43-39 44x33 41. **38x7** 1x12
42. **32x5** 25-30 43.5-23 13-18 44.23-45 15-20 45.42-38 20-24
46.38-33 30-35 47.48-43 3-9 48.43-39 9-14 49.45-50 24-30 50.33-28 35-40
51.28-23 18x29 52.39-34 30x39 53.50x33 **2-0**

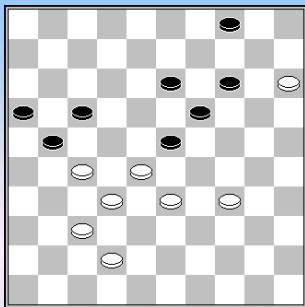

Fonteyne,de la,Geoffrey - Jong,de,Kees

NLD-chT Hoofdklasse A, 19-12-2015

Na 48.33-29 ??

48... 14-20 49.29x9 4x13 50.15x24 19x39 **0-2**

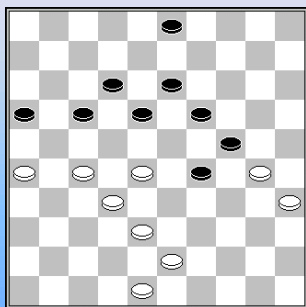

Dykstra,Hylke - Kok,Jan Hendrik

NLD-chT Hoofdklasse A, 19-12-2015

43...23-29 ! **Diagram**. Wit is wat gretig ...

44.28-23 ? 19x37 45.30x8 en wachtte 18-22 niet meer af.

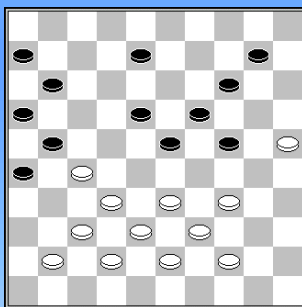

Eekelschot,Ton - Vrouwe,Engelbertus

NLD-chT Hoofdklasse A, 19-12-2015

35.33-29 24x33 36.39x28 26-31 37.37x17 11x31 38.41-36 16-21 !
39.36x16 18-22 (eerst 06-11 =) 40.28x17 23-29 41.34x23 **19x50**
42.38-32 50x11 43.16x7 **2-0**

In dezelfde wedstrijd geeft Wolters op in remisestelling volgens Flits.

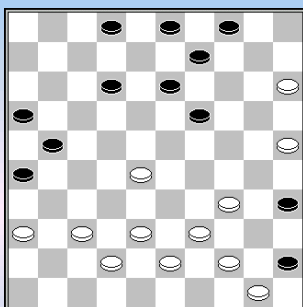

Hagen,ten,Erik - Smit,Rik

NLD-chT Hoofdklasse A, 19-12-2015

Na 32... 14-19 ?? **Diagram**

33.34-30 35x24 34.28-23 19x28 35.44-40 45x34 36. **39x17** 21x12
37.38-32 28-33 38.50-44 9-14 39.36-31 winst op zet 46.

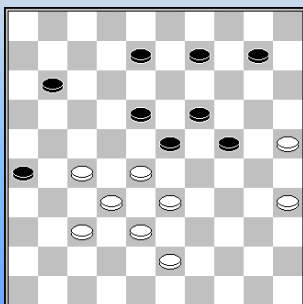

Verberkt,Benjo - Stoverinck,Theo

NLD-chT Hoofdklasse A, 19-12-2015

Na 44... 11-16 ? volgde de forcing - combinatie

45.28-22 9-13 46.25-20 24x15 47.33-29 23x34 48.27-21 26x28
49. **32x5** 15-20 50.37-32 18-22 51.32-27 22x31 52.43-39 34x32
53.5x25 13-19 54.25-43 **2-0**

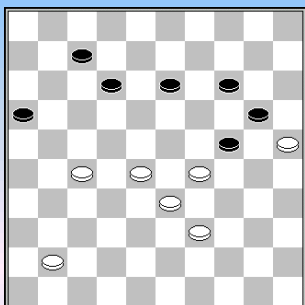

Jonker, Henk - Veltman, Peter

NLD-chT Hoofdklasse A, 19-12-2015

51...19-24 **diagram**

52.41-37 ?? 24-30 53.25x34 20-24 54.29x18 **12x41** 55.27-22 7-12
56.33-29 12-17 57.22x11 16x7 58.29-23 41-46 59.23-18 46-19
60.39-33 19-24 61.33-28 24-19 62.34-29 19x32 63.18-13 32-38
64.29-23 38-32 **0-2**

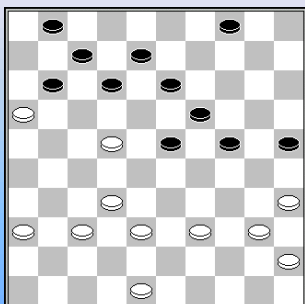

Zondervan, Hans - Boom, Gerrit

NLD-chT Hoofdklasse A, 19-12-2015

34... 12-17 ?? 35. 39-34 **2-0**

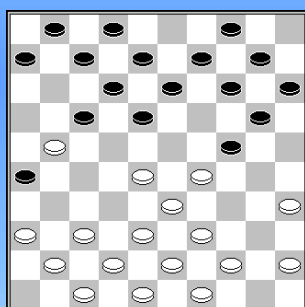

Hoek, Willem - Houweling, Henk

NLD-chT Hoofdklasse B, 02-01-2016

16.50-45 ?? **diagram**

16... 17-22 17.28x17 24-30 18.35x24 13-19 19.24x22 8-13
20.17x19 14x34 21.39x30 **26x50** **0-2**

Een brugschijf - combinatie met een opblaastrekje.

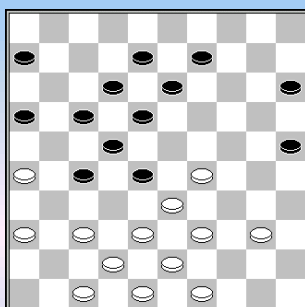

Aliar, Waldo - Lammers, Harmjan

NLD-chT Hoofdklasse B, 19-12-2015

30.34-29 ??

30... 27-32 31.38x27 22x31 32.33x11 16x7 (de clou) 33.36x27 18-22
34.27x18 **12x45** **0-2**

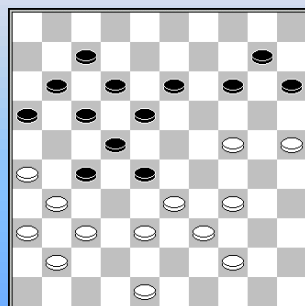

Stuger, Frits - Betting, Alexandra

NLD-chT, 1^e klasse A, 19-12-2015

32.30-25 ? **Diagram**

32... 28-32 33.37x28 14-20 34.**25x5** 15-20 35.24x15 13-19 36.5x23 **18x49**
37.33-29 49x43 38.48x39 27-32 39.15-10 32-38 40.10-5 16-21
41.5-14 38-42 42.14-20 42-47 43.20-15 22-28 44.41-37 11-16
45.15-4 7-11 46.4-9 21-27 47.31x33 47x3 **0-2**

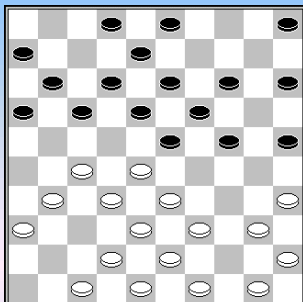

Pryor, Sam - Schoonderbeek, Pieter

NLD-chT 1e klasse B, 19-12-2015

16.47-41 ??

16... 24-29 17.33x24 19x30 18.28x10 15x4 19.35x24 13-19
20.24x22 **17x46** 21.40-34 46-10 22.39-33 4-9 23.42-37 10x46 **0-2**

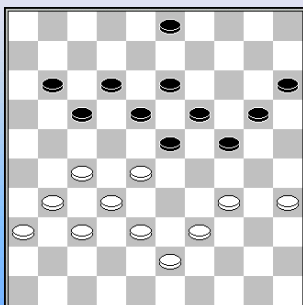

Sluisdom, Cyril - Esselman, Jan

NLD-chT 1e klasse B, 19-12-2015

36.... 24-29 ?

37.35-30 29x40 38.39-34 40x29 39.27-21 17x26 40.30-24 19x30
41.**28x6** 20-25 42.31-27 30-35 43.27-22 18x27 44.32x21 26x17
45.6-1 **2-0**

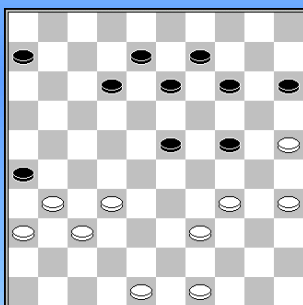

Biekram, Sjaam - Doeves, Aram

NLD-chT 1e klasse B, 19-12-2015

33.... 13-19 ?

34.32-28 23x41 35.36x47 26x37 36.25-20 14x25 37.48-42 37x48
38.39-33 48x30 39.33-29 24x33 40.**35x2** **2-0**

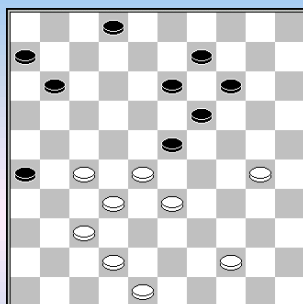

Koopmanschap, Maurice - van Winkel, Hein

NLD-chT 1e klasse B, 19-12-2015

45... 14-20 ?

46.33-29 23x25 47.27-21 26x17 48.28-22 17x28 49.**32x3** 20-24
50.3-12 25-30 51.48-43 30-35 52.43-39 **2-0**

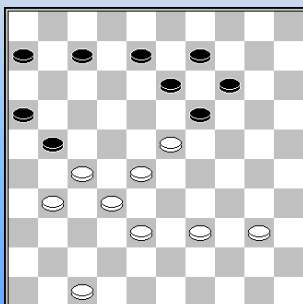

Drost, Jan Pieter - van Eenennaam, Frans

NLD-chT 1e klasse B, 02-01-2016

Na 37... 21-26 ? Soms is één zet diep al genoeg

38.28-22 ! 26x17 39.38-33 19x28 40.**33x2** **2-0**

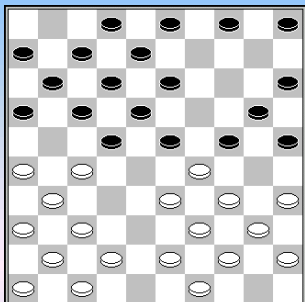

Yigitturk, Berke - Kolsloot, Maarten

NLD-chT 1e klasse B, 02-01-2016

13.27-21 ? 16x27 14.34-30

23x34 15.30x19 13x24 16.39x19 20-24 17.19x30 25x34 18.40x29 18-23
19.29x18 22x13 20.31x22 **17x50 0-2**

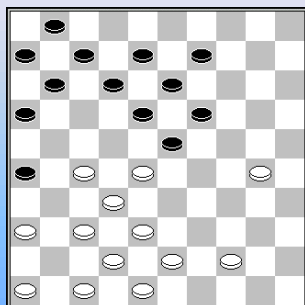

Janssen van Doorn, Arie - Tilborg, van, Frits

NLD-chT 1e klasse C, 19-12-2015

30... 19-24 ??

31.28x19 24x35 32.43-39 13x24 33.37-31 26x28 34.27-21 16x27
35.38-32 27x38 36. **42x4** 8-13 37.4x31 12-18 38.31x30 35x24 **2-0**

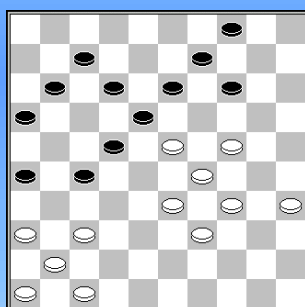

Kromhout, Hans - Hoek, van den, Theo

NLD-chT 1e klasse C, 19-12-2015

Na 37.37-32 ?? Was het snel uit.

27x38 38.33x42 13-19 39.24x13 22-27 40.13x31 26x48 41.47-42 48x19
42.41-37 19x41 43.36x47 11-17 **0-2**

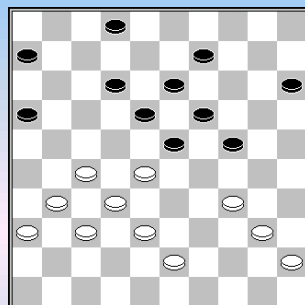

Conrad, Eric - Sterrenburg, Paul

NLD-chT 1e klasse C, 02-01-2016

Na 35... 3-9 ?? **Diagram**. Het gaat mij om het slagidee want Flits is daarna niet overtuigd van de winst.

36.27-22 18x27 37.32x21 23x41 38.36x47 16x36 39.47-41 36x47
40.38-33 47x29 41. **34x3**

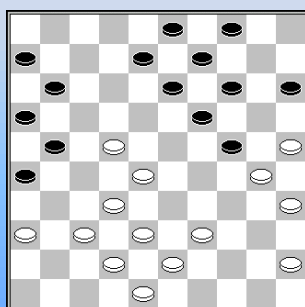

ten Damme, Wim - Staal, Suzanne

NLD-chT 2e klasse A, 02-01-2016

Diagram 27.38-33 hoewel volgens Flits de combinatie niet winnend is toch maar een diagram.

27... 14-20 28.25x23 13-18 29.22x2 11-17 30.30x19 3-8 31.2x13 **9x47 0-2** Barrikade.

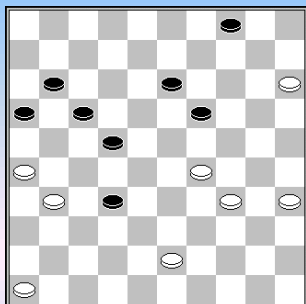

Hansen, Sijmen - Beekman, Dick

NLD-chT 2e klasse C, 19-12-2015

47.34-30 Wit plaatst een lokzet 47... 4-10 ?

48.15x4 32-38 49.4x27 38x49 50.27-22 17x28 51.31-27 49x21
52.26x6 28-32 53.29-24 **2-0**

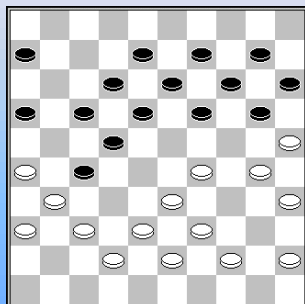

Toet, Krijn - Droog, Kariem

NLD-chT 2e klasse D, 02-01-2016

28.30-24 19x30 29.35x24 ?

17-21 30.26x28 27-32 31.38x27 18-23 32.29x7 **20x40** 33.45x34 8-12
34.7x18 **13x44 0-2**

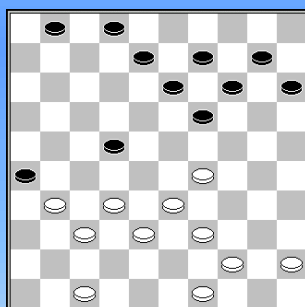

de Wolf, Jan - Mondt, Nico

NLD-chT 2e klasse D, 02-01-2016

34.32-28 ?

34... 15-20 35.28x17 8-12 36.17x8 19-24 37.8x30 20-24
38.30x19 **14x41** 39.47x36 26x37 **0-2**

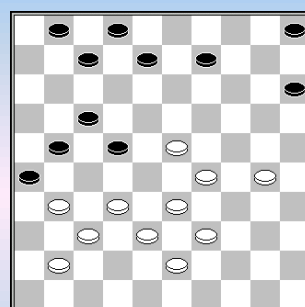

Koullen, Brion - Kok, Ed

NLD-chT 2e klasse E, 19-12-2015

33.34-30 ! Zie **diagram**. Een lokzet

33... 7-11 34.32-27 21x32 35.38x18 8-13 36.29-24 13x22
37.37-32 ! 26x19 38.24x4 **2-0**

Gemiste kans op remise Eye-MTB2, 2^e klasse B, ronde 7 NC op 2-1-2016.

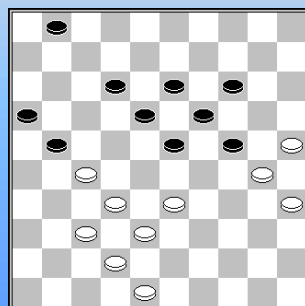

Brakels, B. - Lusink, Albert

In de **diagram**stand speelde Bé 36. 33-28 ? maar met 33-29 had hij zich fraai kunnen redden.

Flits komt een dubbele ruil die remise geeft maar de enkele slag leidt tot een fraaie combinatie remise.

Speel vanuit diagram 33-29 23x34 30x39 19-23 en nu de clou 32-28 !!!

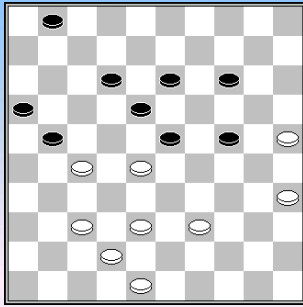

Zie het tweede **diagram**.

Op 21x34 volgt 28x39 =

Op 23x34 37-31 21x32 42-38 32x43 48x17 =

Tweede klasse A

ten Damme,Wim - Staal,Suzanne

NLD-chT 2e klasse A, 02-01-2016

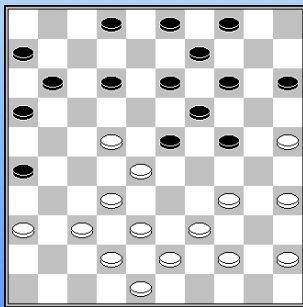

Reactie **Gerrit Boom**:

Op Toernooibase geeft Danny Staal twee gemiste combinaties aan. In de **diagram**stand kon zwart op verschillende manieren naar dam met:

23...23-29 24.34x23 24-29 (of 24... 24-30 25.25x34 * 13-18

26. 22x24 14-19 27.23x14 9x49 z+) 25.23x34 14-20 (of 25...13-18

26.22x24 14-20 27.25x14 9x49 z+) 26.25x23 13-18 27.22x13 9x49 z+

Partij :

23...12-17? 24.34-29 23x34 25.39x30 17-21 26.44-39 2-8 - **diagram** -

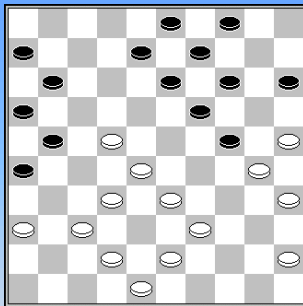

27.38-33 ? 14-20 ?

Suzanne Staal nam een damcombinatie, maar miste de **hielslag**:

27...24-29 ! 28.33x24 26-31 29.37x17 8-12 30.17x8 13x2

31.24x13 **9x49** z+

Partij : 28.25x23 13-18 29.22x2 11-17 30.30x19 3-8 31.2x13 9x47

De dam is te duur en het had remise moeten lopen, maar ja...

32.28-22 17x28 33.32x23 21-27 34.35-30 47-24 35.19-14 24x35 36.14-10 35-49 37.37-32 27x38

38.43x32 49x21 39.48-43 21x49 40.39-33 49-21 41.33-28 6-11 42.10-5 11-17 43.5-10 4-9

44.10-4 17-22 45.4x27 21x43 46.23-18 43-21 47.28-22 21-8 48.45-40 15-20 **0-2**

- - - - - o - O - o - - - - -

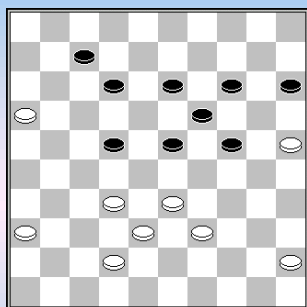
**Vermeer, Toine - van Dijk, Jan (WvM/Oer)**

Ereklasse, 16-01-2016

48.41-36 ?

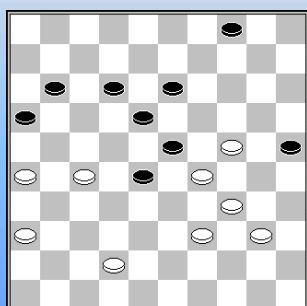
48... 22-28 49.33x22 24-30 50.25x34 23-29 51.34x23 **19x48**
0-2 (0.15/0.26)**Barkel, Marino - Machtelinck, Kevin**

Ereklasse, 16-01-2016

46....12-17 ?

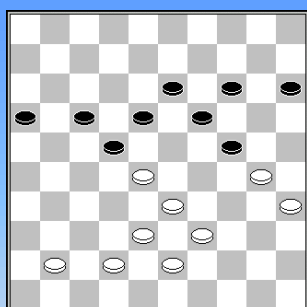
47.24-20 25x14 48.27-22 18x27 49.**29x20** 16-21 50.34-29 11-16
51.29-24 17-22 52.26x17 22x11 53.24-19 16-21 **2-0** (0.25/0.10)**Mensinga, Mitchel - Clerc, Rob**

Ereklasse, 16-01-2016

47.39-34 ?

Volgens Flits staat wit al verloren maar na 47.39-34 ? is het direct uit

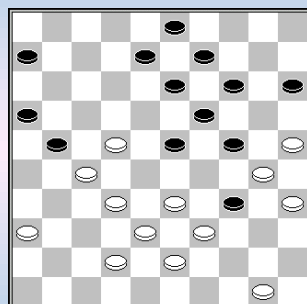
47... 17-21 48.28x26 24-29 49.34x12 13-18 50.12x23 **19x46 0-2****Slump, Jitse - Coster, Roy**

Ereklasse, 16-01-2016

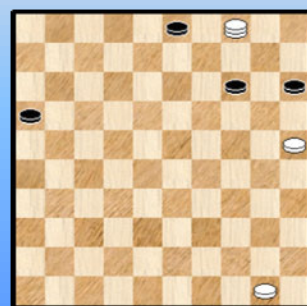
32... 29-34 ? 33.22-17 21x12 34.33-29 24x44 35.30x39 de clou 44x33
36.**38x7** De stand is gelijk, we geven het vervolg :36... 8-12 37.7x18 13x31 38.36x27 6-11 39.43-39 11-17 ? 40.27-22 17x48
41.39-34 48x30 42.35x4 **2-0**

We voegen de eindstand toe. Stand waarin zwart opgaf...

Het ziet er inderdaad niet zo goed uit voor zwart maar na 42... 03-08 ! kan zwart wel degelijk remiseren !

Bijvoorbeeld : 42. ... 03-08 43.50-44 16-21 44.44-40 21-26
45.40-35 26-31 46.04x36 08-13 47.36x20 15x24 48.35-30 24x35
49.25-20 =

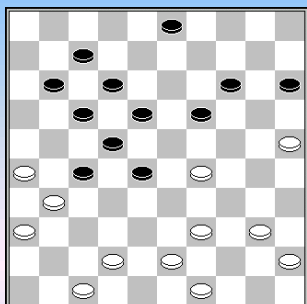

van Kampen,Erik - van der Stap,Peter

Ereklasse,16-01-2016

33.29-24 ? 19x30 34.25x34 28-33 35.39x28 22x33 36.31x13 33-38
37.43x32 12-18 38.13x22 **17x48** 39.34-29 48-39 40.47-42 11-16
41.42-37 39-6 **0-2**

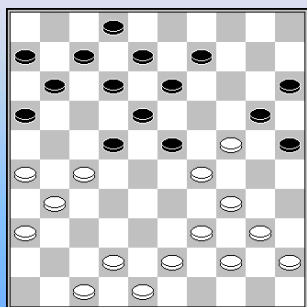

Huitema,Lucas - Neven,Bill

Hoofdklasse A, 16-01-2016

23... 17-22 ?

Wit miste deze combinatie die op Toernooibase is geplaatst door Jan Algra en Douwe Edelenbos.

24.24-19 33x17 en 26-21 **36x4**

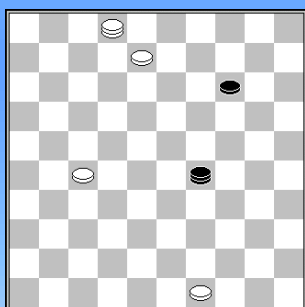

van Marle,Rienk - Dijkstra,Oege

Hoofdklasse A, 16-01-2016

58...29-38 ? 59.8-3 38x16 60.3x20 **2-0** (/3.29)

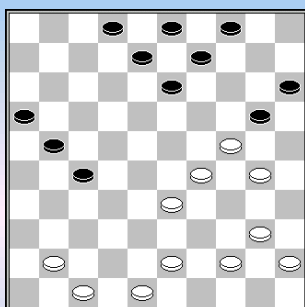

Kooistra,Anne Piet - Kok,Jan Hendrik

Hoofdklasse A, 16-01-2016

Wit speelde in de partij 33-28.

Op 30-25 ? volgt 13-19, 15-20, 4-10 en dam op 50.

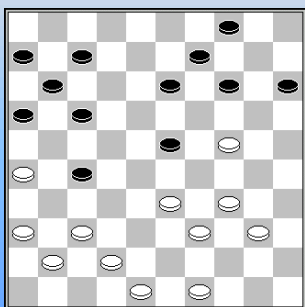

Sandee,Jacco - Klarenbeek,Henk

Nationale Clubcompetitie KNDB 2015/2016, 16-01-2016

28.33-29 ? 17-22 29.29x18 16-21 30.26x28 **13x35** **0-2**

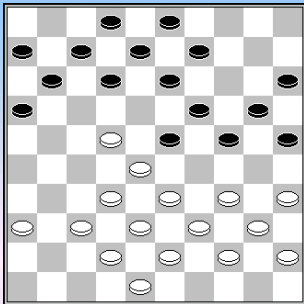

Haven, IJsbrand - de Haan, Jouke

1^e klasse A, 16-01-2016

21....14-20 ? Zie **diagram** 22.22-17 11x22 23.28x17 12x21
24.34-30 25x34 25.40x18 13x22 26.33-29 24x33 27.39x26
2-0 (0.43/0.08)

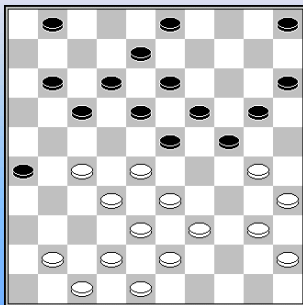

de Waard, Harry - Bosch, Martin

1^e klasse A, 16-01-2016

23... 20-25 ? 24.27-21 25x34 25.40x20 15x24 26.32-27 23x32
27.21-16 32x21 28.16x7 **2-0**

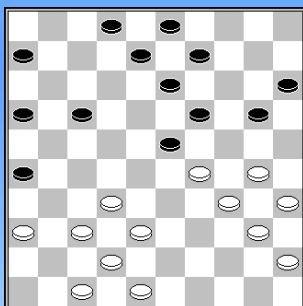

Mulder, Hans - Siegers, Jan

1^e klasse A, 16-01-2016

28....13-18 ? 29.29-24 20x29 30.38-33 29x27 31.37-31 26x37
32.**42x4** 8-12 33.4-31 3-9 34.31x4 **2-0**

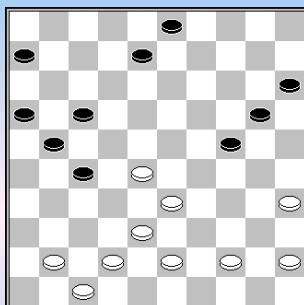

Wichgers, Maarten - Kalk, Henk

1^e klasse A, 16-01-2016

32.45-40 ? 17-22 33.28x26 16-21 34.26x17 27-32 35.38x27 24-30
36.35x24 **20x49** **0-2** (0.01/0.39)

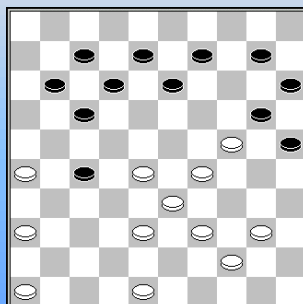

Kloppenburg, Niek - Rosink, Nico

1^e klasse A, 16-01-2016

30... 6-11 ? Weiss verleeft het nooit
31.28-22 27x18 32.24-19 13x24 33.26-21 17x26 34.36-31 26x37
35.38-32 37x28 36.**33x4** 24x33 37.39x28 **2-0**

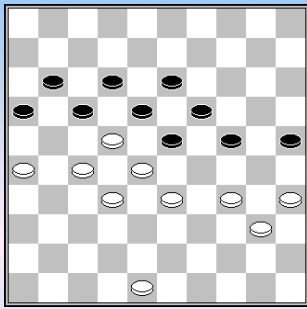

Bosch, Gerrit - Twiest, Edwin

1^e klasse A, 16-01-2016

41.39-33 ? **Diagram** Er volgt een leuk slot akkoord in een al gewonnen stand 41... 23-29 42.34x14 24-30 43.35x24 16-21 44.27x7 **18x9**
45.7x18 13x33 **0-2**

In de 2^e klasse B einde artikel dezelfde gemiste slagwending.

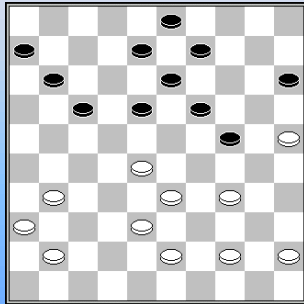

Hoeve, Jan Willem - Meijer, Niels

1^e klasse A, 16-01-2016

34.39-34 ? **diagram** 24-29 35.34x21 15-20 36.25x23 13-18
37.23x12 **8x46** 38.38-32 11-17 39.43-39 9-13 40.36-31 13-18
41.31-27 18-23 42.28x19 46x14 **0-2**

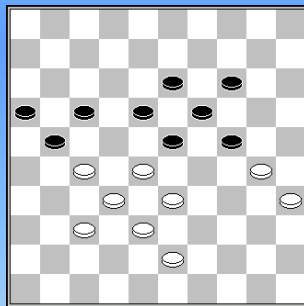

Knapen, Tom - van Amersfoort, Fred

1^e klasse A, 16-01-2016

45.48-43 ? 23-29 ?

Een gemiste kans: 45... 17-22 23-28 13-18 met een fraaie rondslag.

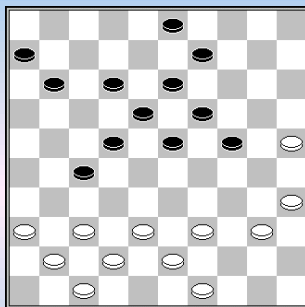

Rijk, Cees - Leemreize, Karel

1^e klasse B, 16-01-2016

31.37-32 ? 22-28 32.32x21 28-33 33.38x20 19-24 34.20x29 23x45
35.21-16 45-50 36.16x7 50x2 **0-2**

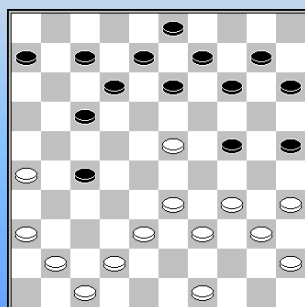

Wijnker, Ritchie - van der Lem, Paul

1^e klasse B, 16-01-2016

24... 13-18 ?

25.34-30 25x32 26.36-31 18x38 27.**31x4** **2-0** (0.27/0.46)

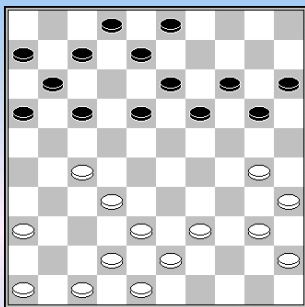

Heij, Jaap - de Haas, Johan

1^e klasse C, 16-01-2016

21... 12-18 ? 22.27-21 17x26 23.36-31 26x28 24.30-24 20x29
25.39-33 28x39 26.**43x1** 11-17 27.1-34 14-20 28.34-43 **2-0** (0.47/)

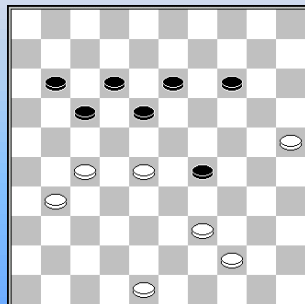

de Vries, Tabe - Terpstra, Gerrit

2^e klasse A, 16-01-2016

49... 11-16 ? 50.28-22 17x28 51.39-34 29x49 52.31-26 49x21
53.**26x10** +

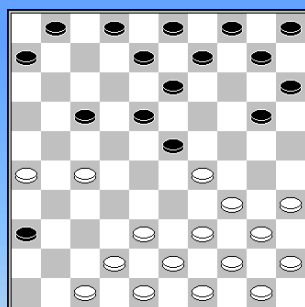

Holtman, Dick - Lubberink, Gerco

2^e klasse A, 16-01-2016

14... 12-17 ? **Diagram** 15.29-24 20x29 16.47-41 36x47 17.42-37 47x33
18.39x19 13x24 19.**34x21** **2-0**

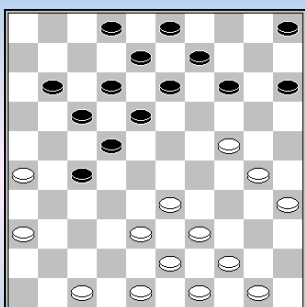

te Raa, Gerben - Olde Hanhof, Paul

2^e klasse A, 16-01-2016

21.42-38 6-11 Wit speelde opzichtig op doorbraak naar veld 6 maar enige zetten later staat hij een houtje achter.

22.36-31 ? 27x36 23.26-21 17x26 24.47-41 36x47 25.33-29 47x33
26.**39x6** 2-7 27.6-1 7-11 28.48-42 12-17 29.1x10 15x4 **0-2**

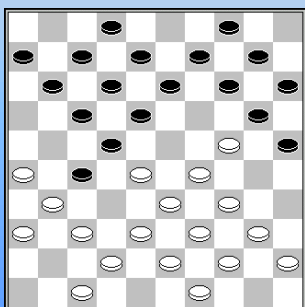

Kouogueu Kouomou, Leopold - van Randen, Sierd

2^e klasse C, 16-01-2016

17... 14-19 ? 18.29-23 19x30 19.37-32 18x29 20.33x35 22x33
21.32x21 13-18 22.39x28 **2-0**

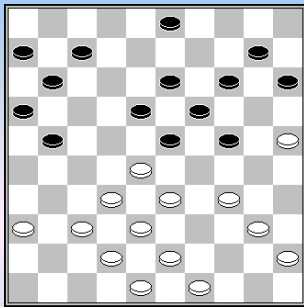

Terweijden, Luuk - Pheijffer, Huub

2^e klasse C, 16-01-2016

26.39-34 **Diagram** 21-27 ? 27.32x21 23x41 28.36x47 16x27
29.38-32 27x29 30. **34x1** **2-0**

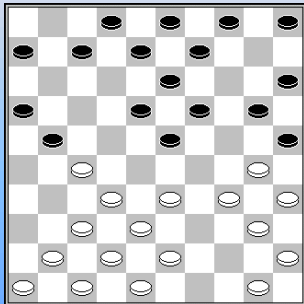

Martens, Jules - Jansen, Ivar

2^e klasse E, 16-01-2016

13.39-33 14-20 ? 14.30-24 19x28 15.35-30 25x34 16.40x29 23x34
17. **32x1** 21x32 18.1x40 **2-0**

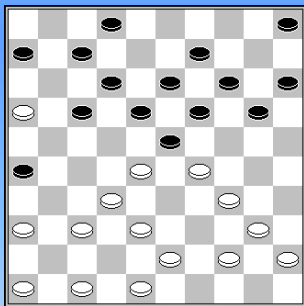

Jennes, Luc - Amusah, Sammy

2^e klasse E, 16-01-2016

24.33-29 ? 18-22 25.29x27 7-11 26.16x18 **13x22** **0-2**

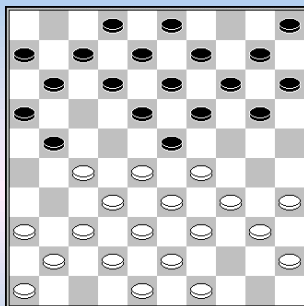

Janssen, Lei - Kole, Martin

2^e klasse E, 16-01-2016

13... 20-25 ? Kaatsing - klassieker

14.27-22 18x27 15.29x18 12x23 16.34-30 25x34 17.40x18 13x22
18. **28x26** **2-0**

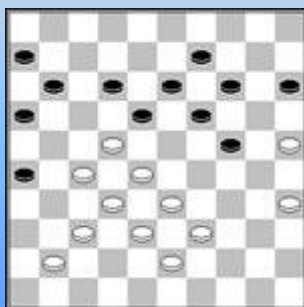

Eilander - Kardos

Gemiste kans Kardos tegen Eilander, 2^e klasse B en in 1^e klasse A de uitgevoerde combinatie door Edwin Twiest. Zie dit verslag.

39. 11-17 ? : -1.62

Beter(en winnend) was : 24-29 ! 33x24 19x30 25x34 16-21 27x07 18x27
07x18 **13x31** 32x21 26x17 34-29 06-11 35-30 11-16 Met waarde : 1.89

Van **Edwin Twiest** ontving ik de volgende reactie: (ten aanzien van de partij Bosch - Twiest)

“Deze variatie komt wel veel vaker voor hoor; de manier die ik had (dat er dus weer een schijf op 9 terugkomt, zie je niet zo vaak (OK, ikzelf heb hem begin jaren 90 al eens uitgehaald).

Ik kan me een partij van Clerc herinneren en Marino (maar weet niet of dat analyse was of niet) en een compositie van Hans Jansen / Jannes van der Wal.”

- - - - - o - O - o - - - - -

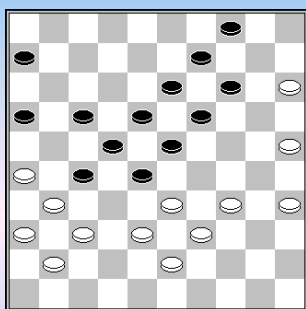
**van Eck, Peter - Kos, Jeroen**

Ere klasse 2015/2016, 30-01-2016

Na 39... 11-16 (**Diagram**) nam wit een in principe remise - combinatie met 40.25-20 14x25 41.34-29 23x34 42.39x30 28x48 43.37-32 25x34 44.**32x3** 34-39 ? **A** 45.38-33 39x28 46.26-21 48x17 47.3x26 28-33 48.26-48 **2-0** (0.10/)

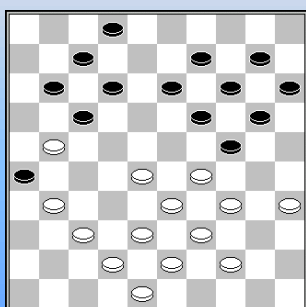
A Remise is 34-40 22-27 en 16-21**Kalmakov, Andrej - Verhagen, Guido**

Ere klasse 2015/2016, 30-01-2016

29.36-31 **Diagram** 20-25 ? 30.29x20 15x24 31.28-23 19x28 32.33x22 17x28 33.38-33 26x17 **2-0** (0.22/0.27)

Er zou nog volgen : 34.33x22 17x28 35.34-30 25x34 36.**39x06** +
Een brugcombinatie.

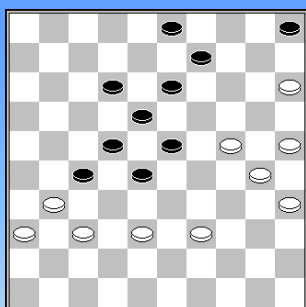
**Steijlen, Pieter - Verheul, Heike**

Ere klasse 2015/2016, 30-01-2016

Flits taxeert de stand al verloren maar na 43.34-30 8-12 ? (**Diagram**) was het direct uit. 44.15-10 5x14 45.39-33 28x39 46.24-19 13x24 47.**30x8** 3x12 48.**31x4** 39-44 49.4-15 **2-0**

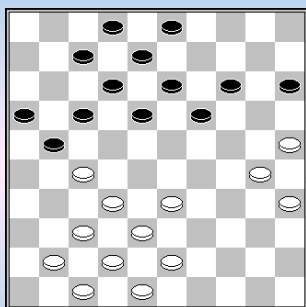
**Monteba, Marcel - Winkel, Bjorn**

Ere klasse 2015/2016, 30-01-2016

30...3-9 ? 31.25-20 14x34 32.27-22 17x39 33.38-33 39x28 34.**32x3** 13-19 35.3-25 18-22 36.25x26 16-21 37.26x17 12x21 **2-0**

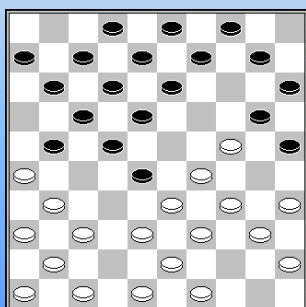
**Hakvoort, Rick - Jonker, Henk**

Hoofdklasse A 2015-16, 30-01-2016

Weer een bekende combinatie na 13... 21-27 ?

14.24-19 13x24 15.29-23 18x29 16.**34x21** **2-0**

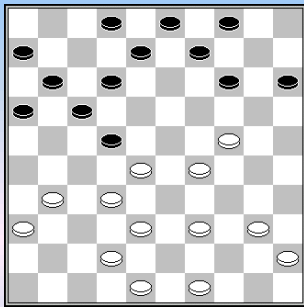

Palmans,Joel - Hoogterp,Jan

Hoofdklasse A 2015-16, 30-01-2016

20... 18-22 21.33-29 22x33 22.39x28 13-18 23.44-39 18-22 ? Zie **diagram** 24.39-34 22x33 25.32-28 33x22 26.24-19 14x23 27.29x7 met winst op de 56^e zet. **2-0**

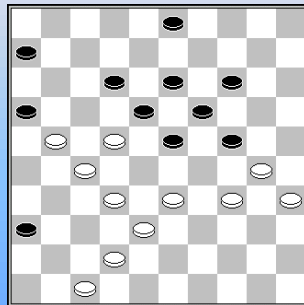

de Jong,Martijn - Elgersma,Fred

Hoofdklasse A 2015-16, 30-01-2016

37... 7-12 ? **Diagram** 38.21-17 12x21 39.22-17 21x12 40.27-22 18x27 41.32x21 16x27 42.33-29 24x33 43.**38x20 2-0** (0.15/0.05)

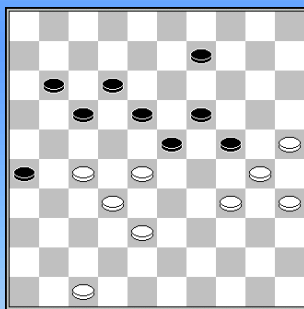

Janssen,Marcel - Schellekens,Peter

Hoofdklasse B, 2015/2016, 30-01-2016

42... 8-12 ? 43.28-22 17x37 44.25-20 24x15 45.27-21 26x17 46.47-42 37x48 47.30-25 48x30 48.**35x4 2-0** (0.11/0.01)

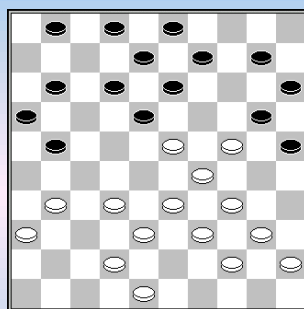

de Heer,Ernst - Gerritsen,Thijs

Hoofdklasse B, 2015/2016, 30-01-2016

25.30-24 ? **Diagram** 12-17 26.23x12 21-26 27.12x21 26x28 28.33x22 16x18 29.29-23 20x29 30.23x12 8x17 31.34x23 **0-2**

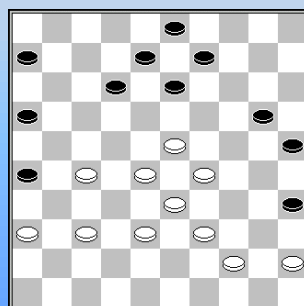

den Hollander,Steven - Kosior,Anton

Hoofdklasse B, 2015/2016, 30-01-2016

43... 14-20 of? **Diagram** 44.23-19 13x24 45.37-31 26x37 46.27-21 16x27 47.28-22 27x18 48.38-32 37x28 49.**33x4** 24x33 50.39x28 20-24 51.4-10 12-18 52.36-31 8-13 ? Met winst op de 68^e zet.

Volgens Flits is 19-24 18x30 25x34 remise.

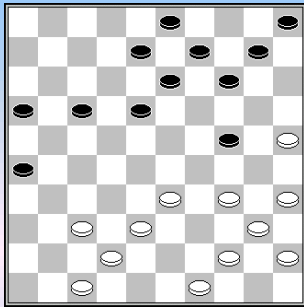

van Eijk, Rob - de Mooij, Arjen

Hoofdklasse B, 2015/2016, 30-01-2016

30.39-34 ? **Diagram** 26-31 31.37x26 17-21 32.26x17 24-29 33.34x12 13-18 34.12x23 14-20 35.25x14 **10x50 0-2** (0.17/0.34)

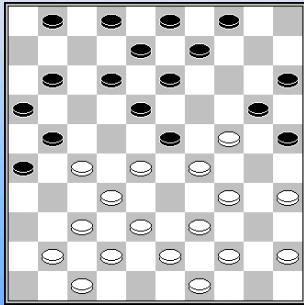

Balkaran, Radjes - Schoneveld, Arie

Hoofdklasse B, 2015/2016, 30-01-2016

Arjan de Mooij schreef op Toernooibase:

“Arie was geheel tegen zijn gewoonte in niet op de clubavond geweest. Zonde, want anders had hij deze partij gezien en nooit in deze standaard combinatie gelopen. 19...2-7 ? 20.28x19 18-22 21.27x18 12x14 22.34-30 25x23 23.24-19 13x24 24.32-27 21x32 25.**37x10**

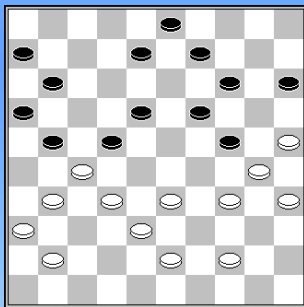

Nas, Carlo - Heunen, Erwin

Hoofdklasse B, 2015/2016, 30-01-2016

31.37-32 ? **Diagram** 14-20 32.25x12 8x17 33.30x19 21-26 34.27x18 **26x50** 35.19-13 9-14 **0-2**

Een achterloop - Napoleon op 26.

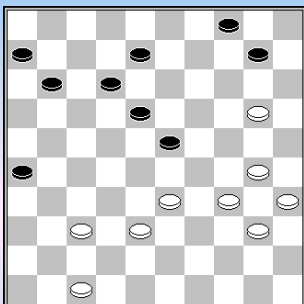

van Gortel, Martijn - Riupassa, David

Hoofdklasse B, 2015/2016, 30-01-2016

43... 19-23 ? **Diagram** 44.20-14 10x19 45.37-31 26x37 46.47-42 37x48 47.30-25 48x30 48.**35x2** 11-16 49.25-20 4-9 50.2-30 18-22 51.30-25 en later **2-0**.

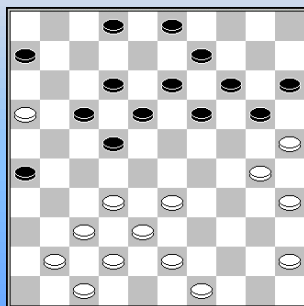

Entken, Ron - Klarenbeek, Henk

Hoofdklasse B, 2015/2016, 30-01-2016

26.48-42 ? **Diagram** 22-27 27.32x21 26-31 28.37x26 6-11 29.16x7 12x1 30.21x23 **19x46 0-2**

Via hielslag naar dam.

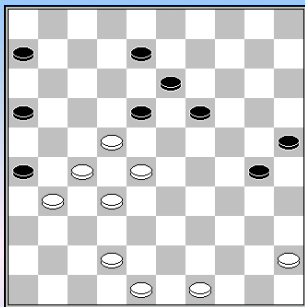

Bor, Klaas – Bosch, Martin

1^e klasse A, 2015/2016, 30-01-2016

43....21-26 ?

Ook deze éénzetter verrast: 44.28-23 ! Uit.

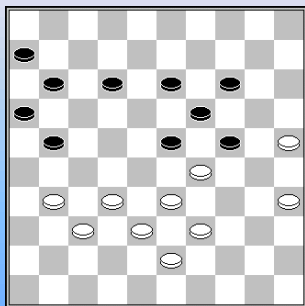

Siegers, Jan - de Graaf, Gerhard

1^e klasse A, 2015/2016, 30-01-2016

43.34-29 ? **Diagram** 23x34 44.39x30 21-27 45.31x22 14-20
46.25x23 11-17 !! 47.30x8 **17x48** 48.8x17 48x47 **0-2**

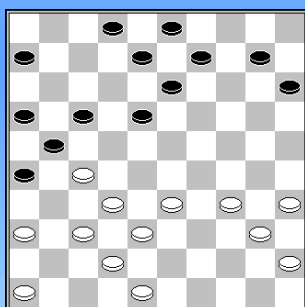

van Houtert, Marthy - Richters, Ralf

1^e klasse A, 2015/2016, 30-01-2016

31.35-30 !? 26-31 32.37x26 17-22 33.26x28 18-23 34.28x19 **13x44**
35.45-40 44x35 en wit gaf volgens Flits te vroeg op.

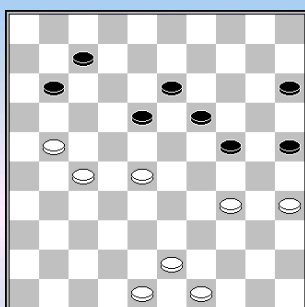

Hendriks, Mervin - Rensink, Jan

1^e klasse A, 2015/2016, 30-01-2016

44... 18-23 ? 45.27-22 23x32 46.22-17 11x22 47.34-30 25x34
48.43-39 34x43 49. **49x9** 24-29 50.9-4 29-34 **2-0**

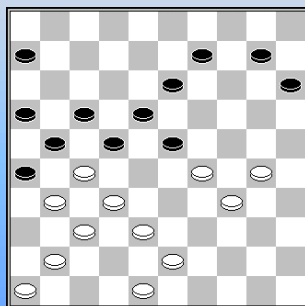

Knobben, Edwin - Bosch, Bertus

1^e klasse A, 2015/2016, 30-01-2016

40.33-29 ? **Diagram** 23-28 41.32x12 21x32 42.38x18 13x22
43.12x21 **16x47** **0-2**

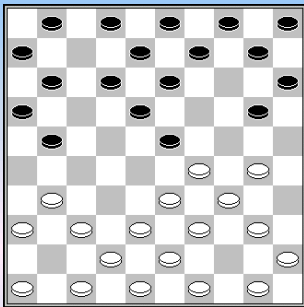

de Groot, Gerard - de Bruin, Gideon

1^e klasse A, 2015/2016, 30-01-2016

8.35-30 ? **Diagram**

Jan Pieter Drost: Overigens bevindt Gerard zich in prima gezelschap. Al in 1995 werd dit zetje twee keer uitgehaald, toen zelfs een zet sneller (zonder dat 7-12 en 41-37 gespeeld waren). Het gebeurde in het Brunssum-toernooi bij M.Kosters - V.Hermans, en twee maanden later in het ADG-toernooi bij D.Roelofs - R.Cousijnsen.

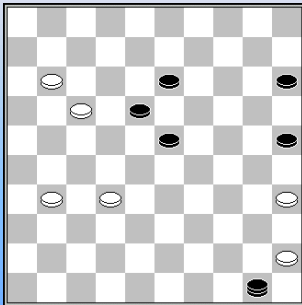

Sleutel, Conall - Marterere, Agita

Hoofdklasse B, 2015/2016, 30-01-2016

50.21-17 ? **Diagram** 25-30 51.35x24 23-29 52.24x33 **0-2**

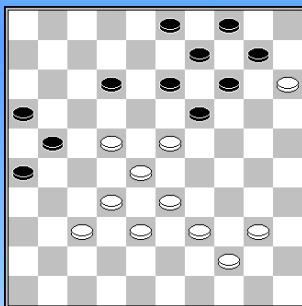

van Sonderen, Eric - Dijkstra, Arend

1^e klasse A, 2015/2016, 30-01-2016

44... 12-17 ? 45.22x11 16x7 46.28-22 ! 19x17 47.37-31 26x28
48.**33x2** **2-0**

Opblaaskombinatie.

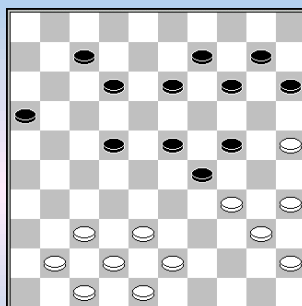

Doomernik, Harry - Flikweert, Jan

1^e klasse C, 2015/2016, 30-01-2016

30.50-45 8-13 ? Zie **diagram** 31.25-20 14x25 32.34-30 25x34 33.43-39
34x32 34.**37x28** 15-20 35.40-34 29x40 36.35x44 **2-0**

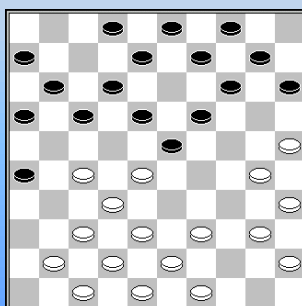

van der Horst, Jeanine - Schakel, Jeroen

1^e klasse C, 2015/2016, 30-01-2016

16....7-11 ? **Diagram** 17.28-22 17x28 18.25-20 14x34 19.40x29 23x34
20.**32x5**

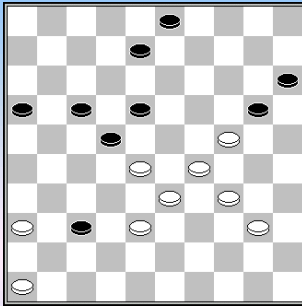

Robben,Hans - Suijlen,Djordy

1^e klasse C, 2015/2016, 30-01-2016

In deze kritieke positie speelde wit 43.24-19 ?

Nu was het direct uit door: 43... 18-23 ! 44.29x27 17-22 45.28x17 8-13 46.19x8 **3x43 0-2**

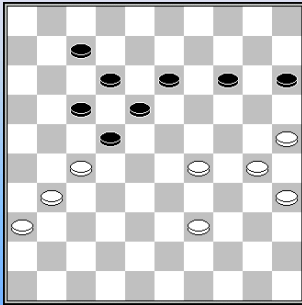

Janssen,Wil - ter Hofte,Mark

1^e klasse C, 2015/2016, 30-01-2016

47.33-29 ? 14-20 48.25x14 13-19 49.14x23 22-28 50.23x32 18-22 51.27x18 **12x43** 52.30-24 7-12 53.24-19 15-20 54.19-13 43-49 55.13-9 49x4 56.35-30 17-22 **0-2**

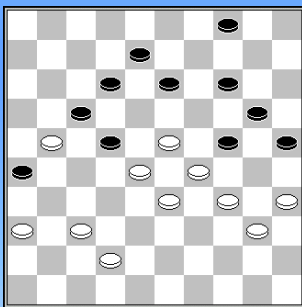

Hazen,Kees - Velraeds,Harry

1^e klasse C, 2015/2016, 30-01-2016

47.23-18 ? 12x41 48.21x3 24-30 ! de clou 49.35x15 41-46 50.3x20 25x14 **0-2**

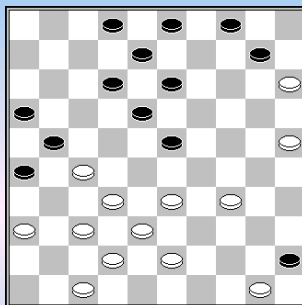

Koullen,Brion - Hartman,Edgar

1^e klasse C, 2015/2016, 30-01-2016

28.48-42 ? **Diagram** 23-28 29.33x22 13-19 30.22x24 4-9 31.15x13 8x48 **0-2**

Liefst twee opblaastrekjes.

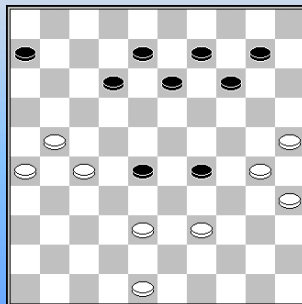

van Hierden, Henri - de Jager, Ralph

1^e klasse C, 2015/2016, 30-01-2016

38... 23-29 ? **Diagram** 39.30-24 29x20 40.38-32 28x37 41.48-42 37x48 42.39-34 48x30 43.**35x4** 14-19 44.25-20 **2-0**

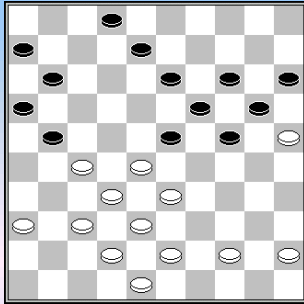

Mulder, Johan - Bottema, Gezinus

2^e klasse A, 2015/2016, 30-01-2016

32... 7-11 ? **Diagram** 33.33-29 24x31 34.37x17 11x22 35.32-28 23x32
36.38x9 14x3 37.25x23 **2-0**

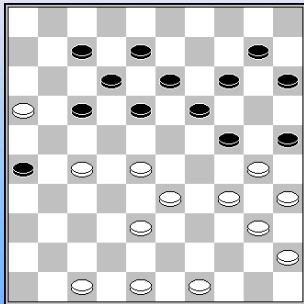

Houtjes, Vincent - Zuurveld, Herman

2^e klasse B, 2015/2016, 30-01-2016

30.43-38 11-17 ? **Diagram** 31.27-22 18x27 32.38-32 27x29
33.34x23 25x34 34.40x18 10-14 35.18-13 **2-0**

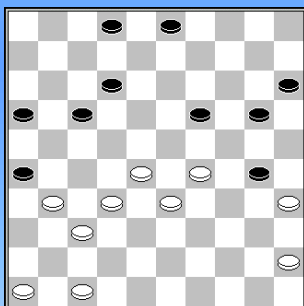

Kreeft, Roland - Hendriks, Rob

2^e klasse B, 2015/2016, 30-01-2016

37.40-35 ? **Diagram** 19-23 ! 38.29x7 2x11 39.35x24 **20x36**
40.28-23 17-22 41.45-40 11-17 42.37-32 22-28 43.23-19 28x37
44.19-14 36-41 45.47x36 37-42 46.46-41 42-47 **0-2**

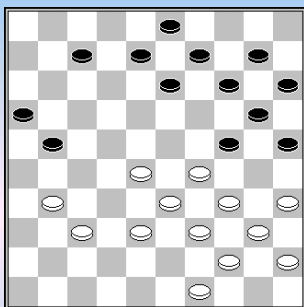

Filmer, Co - de Gelder, Cees

2^e klasse C, 2015/2016, 30-01-2016

32.31-26 ? 24-30 33.35x24 8-12 34.26x19 **14x41** 44.39-33 8-12
0-2

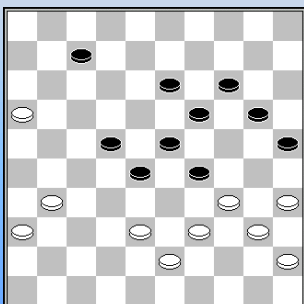

Rodjan, Salim - Beekman, Dick

2^e klasse C, 2015/2016, 30-01-2016

42.31-27 43.22x31 43.36x27 ? 28-33 44.39x28 23x21 45.16x27 29-33
46.38x29 25-30 47.35x15 14-20 48.15x24 **19x48** **0-2** (0.22/0.25)

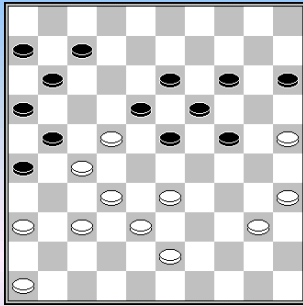

Knoops,Nico - Simons jr.,Hugo

2^e klasse D, 2015/2016, 30-01-2016

36.44-40 ? **Diagram** 11-17 37.22x2 26-31 ! 38.37x17 23-28
39.32x12 13-18 40.12x23 **19x48** 41.2x30 14-20 42.25x14 48x43 **0-2**

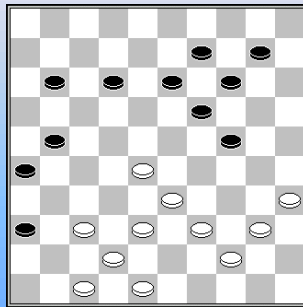

Douma,Bonne - Roedolph,Fred

2^e klasse D, 2015/2016, 30-01-2016

30.45-40 ? **Diagram** 24-29 31.33x24 19x30 32.35x24 26-31
33.37x19 **14x45** **0-2**

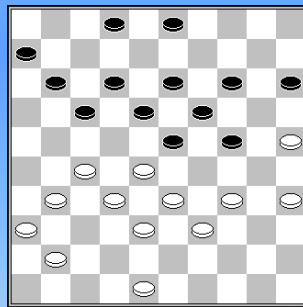

Bloks,Arno - Ruesink,Henk

2^e klasse D, 2015/2016, 30-01-2016

30.40-34 ? **Diagram** Er wacht een standaard zetje. 30... 24-29
31.33x24 19x30 32.28x8 2x13 33.35x24 13-19 34.24x22 **17x46** **0-2**

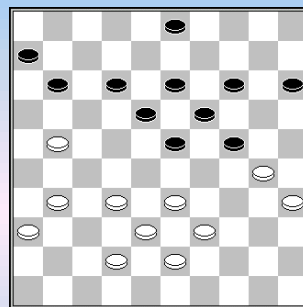

Gadjradj,Remon - van Outheusden,Adrie

2^e klasse, 2015/2016, 30-01-2016

37.48-43 ? **Diagram** 24-29 38.33x24 23-29 39.24x33 12-17
40.21x23 **19x48** **0-2**

- - - - - o - O - o - - - - -

Interludium - 4 Foreground - Background



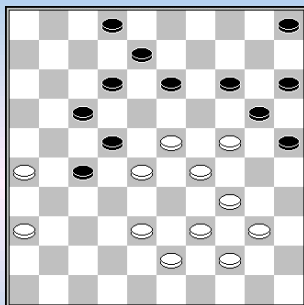

-----o-O-o-----

**van de Krol, Teun - Kalmakov, Andrej**

Ere klasse, 13-02-2016

33.33-28 ? 18-22 ! Zie **diagram** 34.38-33 * (34. 39-33 ? 17-21 ! +)
12-18 35.23x32 13-18 36.28x17 18-23 37.29x18 **20x49** 38.18-12 49x16
39.12x3 16-7 40.3x20 15x24 41.39-33 7-1 42.44-39 ? **A** 1-6 **0-2**
(0.24/0.12)

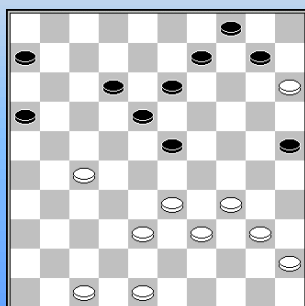
A 42.34-29 01x45 43.33-29 45x21 44.26x17 =**van der Stap, Peter - van Heun, Peter**

Ere klasse, 13-02-2016

Na 32....8-12 ? mist wit de doorbraak met 27-22,38-32, 39-33, 34-20 en
40x07.

33. 38-32 ? 10-14 ? Zwart onderkende het gevaar niet. Wit greep de
herkansing met beide handen aan: 34.27-22 18x29 35.39-33 29x38
36.34-30 25x34 37.**40x7 2-0**

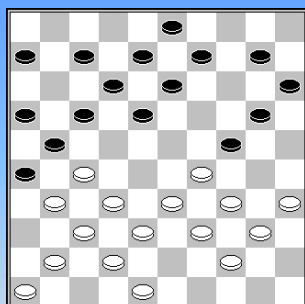
**Vermeulen, Tim - Al Sarayfi, Iskander**

Hoofdklasse A, 13-02-2016

23... 11-17 ? Zie **diagram**. 24.32-28 21x43 25.42-38 43x23
26.37-32 26x28 27.**33x2** 24x33 28.39x19 13x24 29.2x36 **2-0** (0.09/0.38)

Opblaasmechanismes bij de (dam) vleet...

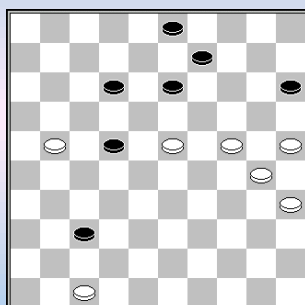
**Heerema, Gabriel - Donders, Coen**

Hoofdklasse A, 13-02-2016

49.29-23 ! **diagram** 13-18 of? 50.21-17 18x20 51.17x8 3x12
52.25x3 **2-0** (0.10/0.01)

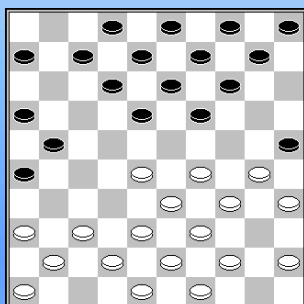
**Wuestman, Ruurd - Knipper, Jaap**

Hoofdklasse A, 13-02-2016

14.32-28 ? **Diagram** 18-23 15.29x18 12x32 16.38x27 * 21x32
17.37x28 26-31 18.36x27 19-24 19.30x19 **14x21 0-2**

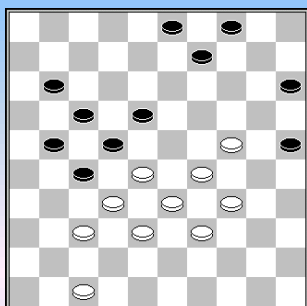

Rademaker, Johan - van den Bosch, Tjalling

Hoofdklasse A, 13-02-2016

Wit met een schijf achter heeft het geluk mee.

44.28-23 **Diagram** 9-14 ? 45.23x12 17x8 46.37-31 27x36

47.24-19 14x23 48.**29x7** **2-0**

Napoleon Games.

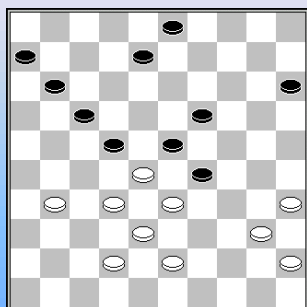

Smedinga, Tjipke - de la Fonteyne, Nick

Hoofdklasse A, 13-02-2016

36.39-33 Zwart neemt nu een verliezende combinatie met:

36... 19-24 37.28x30 8-12 38.33x24 22-27 39.32x21 **17x39** maar had zich kunnen redden door 8-13 met zelfde slagwending.

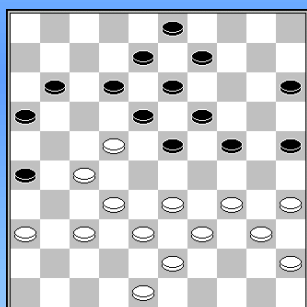

Koopman, Sjoerd - Nasanbayar, Munkhtuya

Hoofdklasse A, 13-02-2016

27... 6-11 ?? **Diagram**

28.27-21 26x28 29.33x22 18x27 30.32x21 16x27 31.34-30 25x34

32.**40x16** 8-12 33.37-32 **2-0**

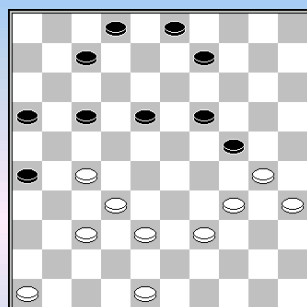

Vos, Harry - Koop, Michel

Hoofdklasse A, 13-02-2016

34.42-38 ? **Diagram** 19-23 35.30x28 18-22 36.27x18 26-31

37.37x26 17-21 38.26x17 7-12 39.17x8 **2x44** 40.32-27 44-50

41.46-41 50-28 42.34-29 28x46 43.27-22 16-21 44.29-24 46-10

45.48-42 10-15 **0-2**

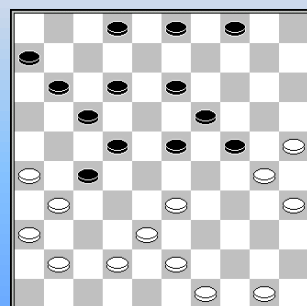

Berends, Geert - Kromhout, Richard

Hoofdklasse B, 13-02-2016

30.47-42 ? **Diagram** 24-29 en zwart wachtte de zetten 22-28, 13-18 met dam op 46 niet af. Een K5 - opblaaskombinatie.

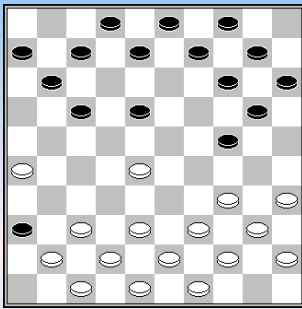

Meijer, Richard - Schrooten, Rob
Hoofdklasse B, 13-02-2016

15.33-28 12-18 ? **Diagram** 16.35-30 ! 24x35 17.34-30 ! 35x24
18.37-31 36x27 19.28-23 18x29 20.38-33 29x38 21.43x1 **2-0**

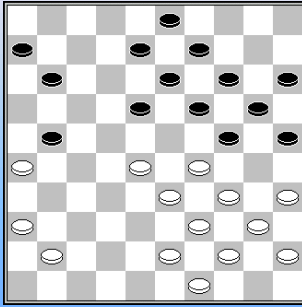

den Hollander, Steven - Janssen, Marcel
Hoofdklasse B, 13-02-2016

25.31-26 **Diagram** 11-17 ? 26.35-30 24x35 27.28-23 19x28 28.33x11
6x17 29.29-24 20x29 30.34x12 14-19 31.36-31 **2-0**

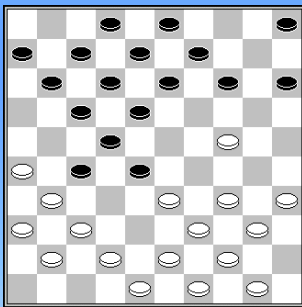

Winter, Willem - Riupassa, David
Hoofdklasse B, 13-02-2016

16.38-33 ? **Diagram** 28-32 17.37x28 17-21 18.26x17 12x21
19.28x26 14-20 20.31x22 **20x47** 21.41-37 18x27 22.34-30 47-20
23.43-38 20x31 24.26x37 **0-2**

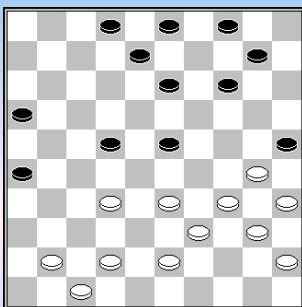

Balkaran, Radjes - Geurts, Joop
Hoofdklasse B, 13-02-2016

30.38-32 of 19-23 !
Wit moet iets doen tegen de dreiging 22-28,23-29 etc.

Maar na 31.32-28 ? 23x32 32.42-37 22-28 33.33x22 16-21
34.37x28 21-27 35.22x31 **26x46** was het direct uit.

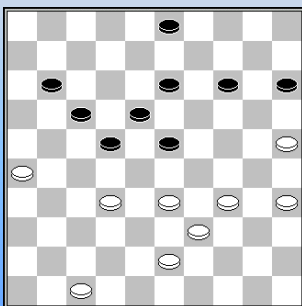

Hoeve, Gert-Jan - Koene, Cor, 13-02-2016
1^e klasse A, 13-02-2016

41.33-29 ? 14-20 42.25x14 3-9 43.14x3 11-16 44.3x21 **16x49**
0-2

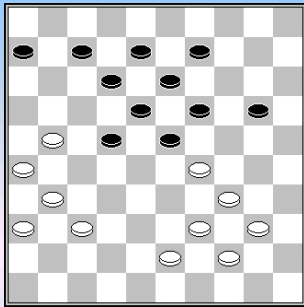

Holwerda, Rob - Hendriks, Mervin

1^e klasse A, 13-02-2016

32.42-37 3-8 ? **Diagram** 33.29-24 20x29 34.31-27 22x42 35.43-38 42x33
36.39x28 23x32 37.**34x3** 6-11 38.44-39 32-37 39.36-31 **2-0**

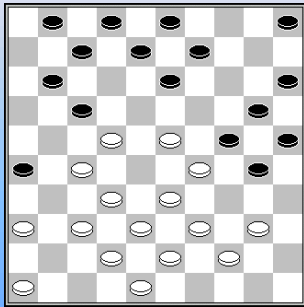

Holkamp, Ruud - Brunsman, Erik

1^e klasse B, 13-02-2016

25...12-17 **Diagram** 26.32-28 * 13-19 27.23x14 5-10 28.14x5 30-34
29.39x19 20-24 30.29x20 25x41 31.46x37 **17x50** 32.37-31 26x37 33.5x46
8-13 34.38-33 50x31 35. 36x27 Flits waardeert de stand op 0.67 maar
zwart bezweek onder de druk op de 44^e zet.

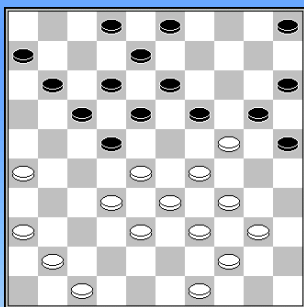

van der Lem, Paul - Lohuis, Paul

1^e klasse B, 13-02-2016

24.36-31 19x30 25.32-27 ?
Wit wil de stand forceren en wordt verrast door een meerslag en
doorbraak.

25... 20-24 26.29x20 25x14 27.34x25 18-23 ! 28.27x16 **23x45** **0-2**

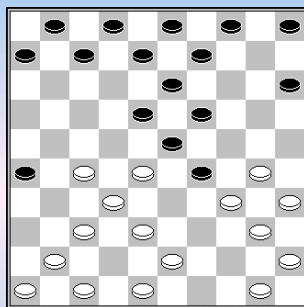

Schoonderbeek, Pieter - Tangelder, Hans

1^e klasse B, 13-02-2016

15.39-34 ? **Diagram** 18-22 16.28x17 19-24 17.30x28 7-11
18.34x23 **11x22** 19.32-27 22x31 **0-2**

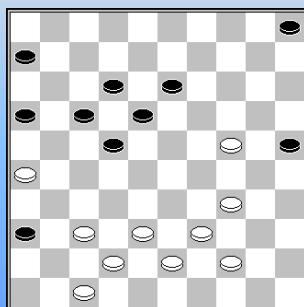

Kosters, Marcel - Meester, Henk

1^e klasse B, 13-02-2016

34... 8-12 ? **Diagram** 35.37-31 ! 36x27 36.26-21 17x26 37.24-19 13x24
38.34-29 24x33 39.**39x8** **2-0**

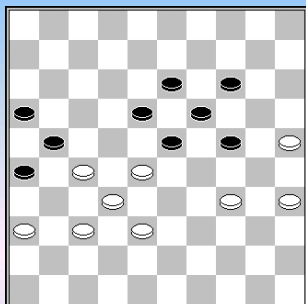

van der Horst, Jeanine - Kromhout, Hans

1^e klasse C, 13-02-2016

49.39-34 **Diagram** 24-30 ? 50.35x24 19x39 51.28x10 39-44 52.37-31
26x28 53.10-5 21x43 54.5x12 **2-0**

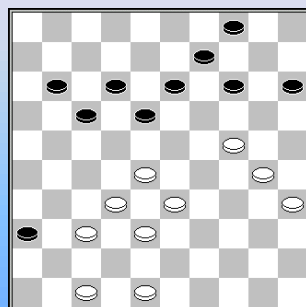

Moens, Jan - Sheoratan, Toys

1^e klasse C, 13-02-2016

40... 7-11 ? 41.24-19 ! **2-0**

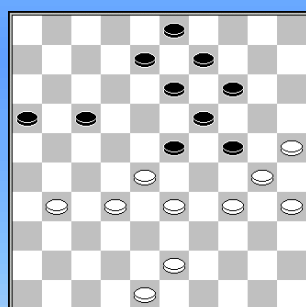

Schreuder, Wilco - Kroodsmma, Ype

2^e klasse A, 13-02-2016

38.34-29 ? 23x34 39.30x39 14-20 40.25x23 13-18 41.23x21 **16x49**
42.39-34 49-21 **0-2**

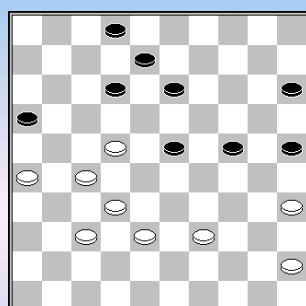

Lep, Willem - van der Molen, Geert

2^e klasse A, 13-02-2016

42.22-17 ? 12x21 43.26x17 23-28 44.32x23 8-12 45.17x30 **25x41**
46.23-19 41-47 47.19-13 47-36 48.27-21 36x9 49.21-17 9-25
50.17-12 16-21 **0-2**

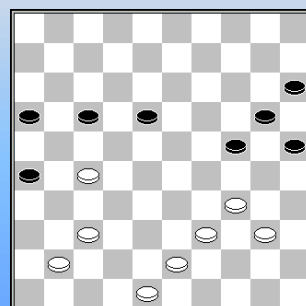

Rozema, Sietze - Prak, Henk

2^e klasse A, 13-02-2016

Wit ziet het gevaar niet aankomen en speelt 42.37-32 ?

42... 26-31 43.27x36 24-29 44.34x21 **16x49** 45.41-37 49x35
46.37-32 35-19 47.32-27 19-28 **0-2**

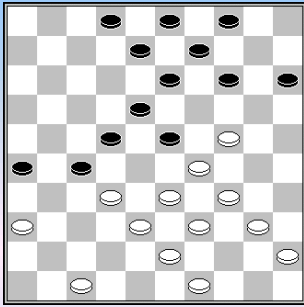

van der Wal, Rein - van den Berg, Henk

2^e klasse A, 13-02-2016

29.37-32 **Diagram** 14-20 ?

30.32x21 26x17 31.34-30 23x25 32.39-34 20x29 33.**34x21**

Zwart verdedigde verder niet adequaat en verloor de partij.

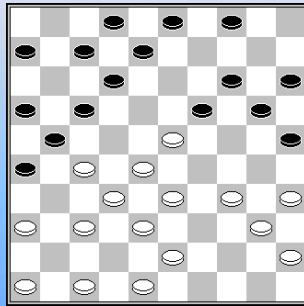

Klein Tank, Andre - Boonstra, Peter

2^e klasse B, 13-02-2016

21.42-38 ? **Diagram** 17-22 22.27x18 7-11 23.18x7 26-31 24.37x17

11x22 25.28x17 19x30 26.35x24 2x22 27.43-39 20x29 **0-2**

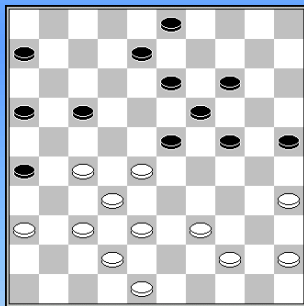

Pruim, Henk - Foppen, Marjan

2^e klasse B, 13-02-2016

36... 12-17 ? 'Royal' gebaar: 37.27-21 16x27 38.32x12 23x34

39.44-40 8x17 40.**40x18** **2-0**

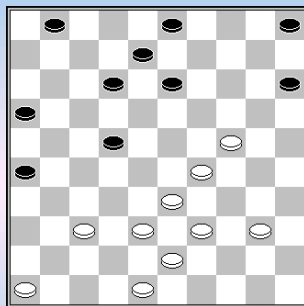

Smit, Eibert - Meloni, Leo

2^e klasse B, 13-02-2016

34.44-40 ? **Diagram** Weer een lichte combinatie via de damlijn

34... 22-28 35.33x22 15-20 36.24x15 5-10 37.15x4 1-7 38.4x18 **12x45**.

Op de 54^e zet gaf wit op.

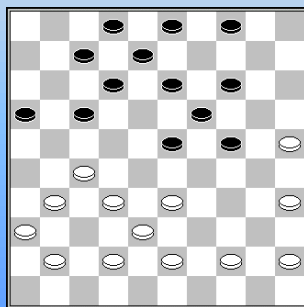

Koorn, Jan-Maarten - Fopa, Bruno

2^e klasse C, 13-02-2016

26.37-32 ? **Diagram** 16-21 27.27x16 17-21 28.16x27 23-28

29.33x22 14-20 30.25x23 13-18 31.22x13 **8x50 !** **0-2** (0.45/1.16)

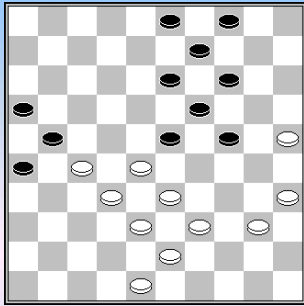

van Bergen, Jan - Kole, Jasper

2^e klasse E, 13-02-2016

39.44-40 ? **Diagram** 26-31 40.27x36 21-27 41.32x21 23x32
42.38x27 14-20 43.25x23 24-30 44.35x24 13-19 45.23x14 **9x49**
46.40-35 49-38 47.48-42 38x47 48.21-17 47-38 49.27-22 38-29
50.36-31 29-1 51.31-26 1-6 52.17-12 6x50 53.12-7 16-21 54.26x17 50x2
0-2

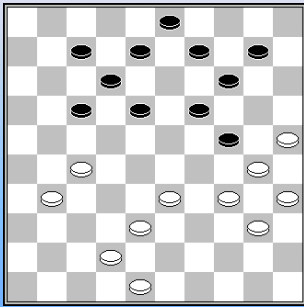

van Drumpt, Mike - Jennes, Luc

2^e klasse E, 13-02-2016

38.34-29 ? 19-23 39. 30x28 18-22 40.27x18 **12x45 0-2**

Opblazen is de (dam) boodschap.

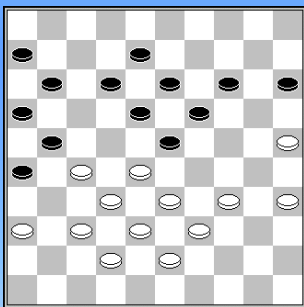

Smijers, Ivar - Claes, Alain

2^e klasse E, 13-02-2016

34.48-43 **Diagram** 23-29 ? 35.34x23 18x29 36.33x24 19x30 37.35x24
26-31 38.37x17 **11x44** 39.24-20 15x24 40.43-39 44x33 41.**38x7 2-0**

----- o - O - o -----

Bijlage Ronde 10

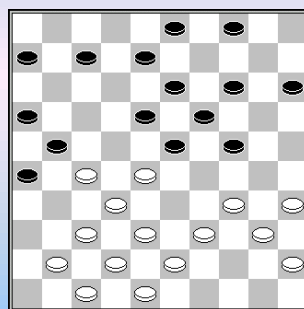

Wiering, Johan - Barkel, Marino

Ereklasse, 13-02-2016

Johan geeft op **Toernooibase (TB)** aan dat hij kan winnen:
22...20-24 ? Zie **diagram** 23.38-33 ? Maar via 23.39-33 ! en na zowel 4-9
als 14-20 volgt de combinatie 35-30, 34-29 , 28-23 en 38-33 met dam op
veld 1.

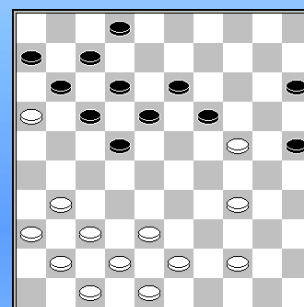

Hans Jansen offerde tegen **Heike Verheul** 25... 16-21 ! 26.27x16 14-19.

Ereklasse, 13-02-2016

Johan Smits op **TB**:
Wat 27. 34-30 25x34 28. 31-26 19x30 29. 26-21 17x26 30. 43-39 34x32
31. **37x19** waard is moet nog verder bekeken worden. Maar het lijkt mij
veel beter dan de partijvariant voor Heike.

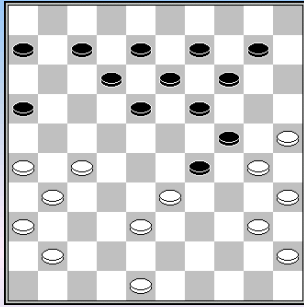

Entken,Ron - Heunen,Erwin
Hoofdklasse B, 13-02-2016

Diagram na 23-29 30.43-38; Erwin vervolgde met 18-22 27x18 12x23 ?
Dieter van Gortel geeft op **TB** een gemiste combinatie aan:
30 ... 19-23 ! 31. 30x28 29-34 32. 40x29 18-22 33. 28x17 12x43 34. 48x39
16-21 35. 26x17 08-12 36. 17x19 **14x43**

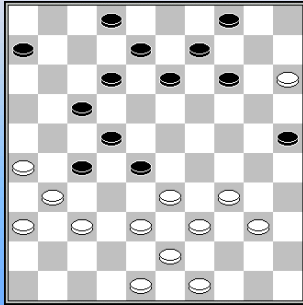

Hoofdklasse B, 13-02-2016

Martin van Dijk speelde in diagram stand 17-21x11 tegen **Fred Passchier** maar gaf op **TB** de volgende mogelijkheid aan:

29. ... 13-18 ! 30. 34-29 14-20 31. 15x24 17-21 32. 26x17 22x11
33. 31x13 08x30 34. 33x22 30-34 35. 39x30 25x45 "Totaal niet naar
gekeken in de partij"

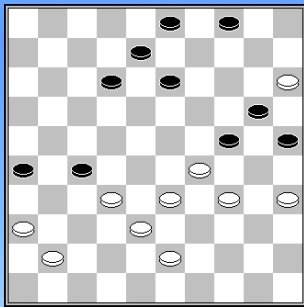

Hoofdklasse B, 13-02-2016

Jan Willem Hoeve speelde als laatste zet 42.42-37 ? tegen **Jacob Post**.
Zoals Edwin Twiest op **TB** aangeeft heeft zwart een prachtige combinatie
tot zijn beschikking. 42. ... 24-30 43. 35x24 * 13-19 44. 24x02 03-08 45.
02x31 26x48 46. 15x24 48x46. Hij speelde echter 42....13-18 met remise.

Napoleon vanaf 26.

- - - - - o - O - o - - - - -

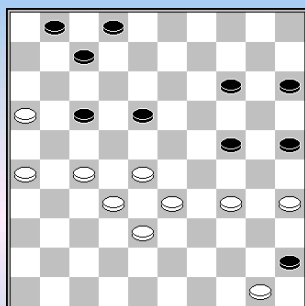

van Heun, Peter - Lemmen, Jasper

Ereklasse, 27-02-2016

39.43-38 ? **Diagram** 25-30 40.34x25 24-29 41.33x24 17-21
 42.26x17 18-22 43.27x18 7-12 44.17x8 **2x42** 45.32-28 42-48
 46.16-11 48-26 47.28-23 26-3 48.24-19 3-21 49.19x10 15x4
 50.23-19 21-16 51.11-6 16-2 52.19-14 2-16 **0-2**

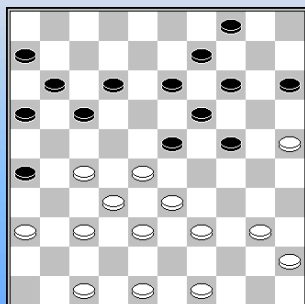

van de Weerdhof, Erik - de Jong, Ivo

Ereklasse, 27-02-2016

28.41-36 ? **Diagram** 14-20 29.25x3 17-21 30.3x17 **11x42** 31.48x37 21-27
 32.32x21 **23x34** 33.40x20 16x27 34.20-14 19x10 **0-2**

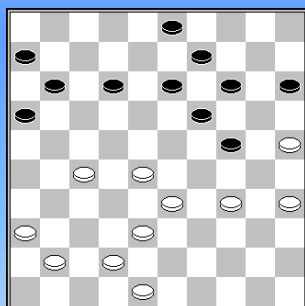

Mensinga, Mitchel - Aliar, Leo

Ereklasse, 27-02-2016

37.39-34 ? **Diagram** 19-23 38.28x17 11x31 39.36x27 24-30
 40.35x24 14-20 41. 25x14 **9x40** 42.42-37 40-44 43.33-29 44-50
 44.29-24 50-17 45.24-19 3-9 46.38-32 17-8 47.27-21 **0-2**

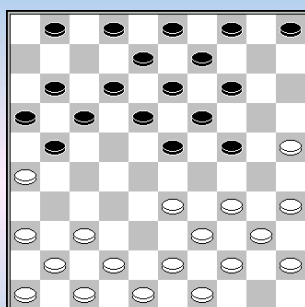

Ludwig, Wouter - De Cokere, Hein

Ereklasse, 27-02-2016

11.38-33 ? **Diagram** 23-28 12.33x22 17x28 13.26x6 28-33
 14.39x28 24-30 15.35x24 **19x50** 16.37-31 50x17 17.31-26 2-7 **0-2**

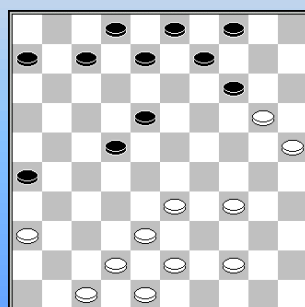

Al Sarayfi, Iskander - van de Werfhorst, Jaap

Hoofdklasse A, 27-02-2016

30.20-15 ? 14-20 ! **0-2**

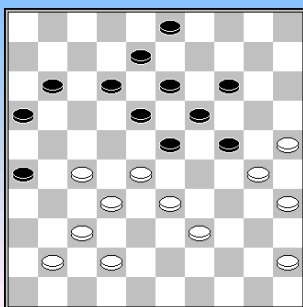

Post, Bernard - Kamps, Albertus

Hoofdklasse A, 27-02-2016

38.38-33 ? **Diagram** 24-29 39.33x24 23-29 40.24x33 14-20
41.25x23 **18x36** 42.28-23 12-18 43.23x12 8x17 **0-2**

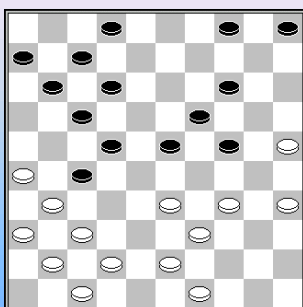

Hendriksen, Tim - Kooistra, Teake

Hoofdklasse A, 27-02-2016

28... 13-19 **Diagram** 29. 34-29 ? 23x34 30.39x30 27-32
31.37x28 22-27 32.31x22 19-23 33.30x10 4x15 34.28x19 **17x46** **0-2**

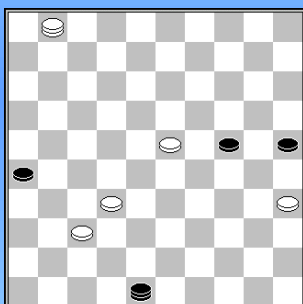

Nas, Maarten - Hoek, Willem

Hoofdklasse B, 27-02-2016

58... 43-48 ? **Diagram** 59.32-28 48x31 60.23-19 24x13
61.28-22 31x18 62.1x23 **2-0**

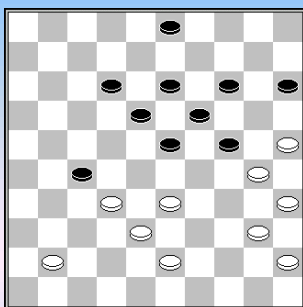

Schoneveld, Arie - Hage, Toby

Hoofdklasse B, 27-02-2016

40.37-32 ? **Diagram** 18-22 41.32x21 24-29 42.33x24 23-29
43.24x33 12-17 44.21x12 13-18 45.12x23 **19x48** **0-2**

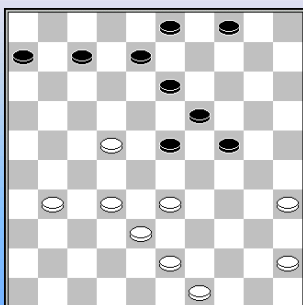

Peeters, Dre - van Eck, Aldert

Hoofdklasse B, 27-02-2016

32.36-31 ? **Diagram** 24-29 33.33x24 19x30 34.35x24 13-19
35.24x11 **6x26** **0-2**

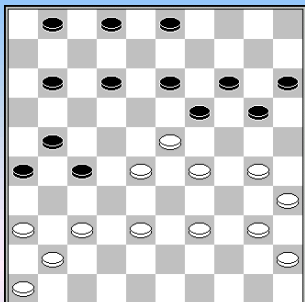

Heunen, Erwin - van Hierden, Erwin

Hoofdklasse B, 27-02-2016

29.43-39 ?

12-18 30.23x12 3-8 31.12x3 20-25 32.3x20 **25x34** 33.40x29 15x33 0-2

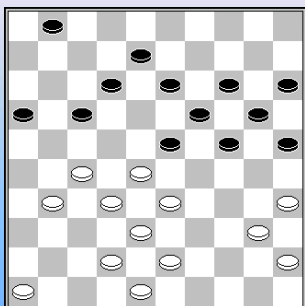

Romkes, Jurriaan - Borgman, Han

1^e klasse A, 27-02-2016

34... 3-8 ? **Diagram** 35.33-29 24x22 36.27x7 1x12 37.35-30 25x34

38.**40x7** **2-0**

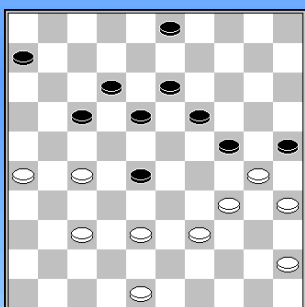

Reuvekamp, Harwin - Morssink, Wouter

1^e klasse B, 27-02-2016

36.42-37 ? **Diagram** 19-23 37.30x8 17-22 38.8x17 **22x44** 39.26-21 44-49
40.21-16 28-33 **0-2**

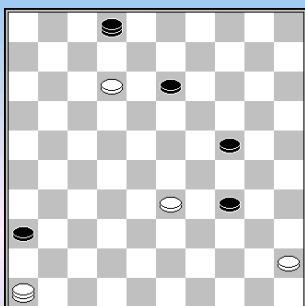

Goedhart, Bram - van den Hoek, Theo

1^e klasse B, 27-02-2016

72.37-46 ? **Diagram** 13-18 73.12x23 36-41 46x keuze en wit wachtte de
zetten 34-40 en 24-29 niet meer af. **0-2**

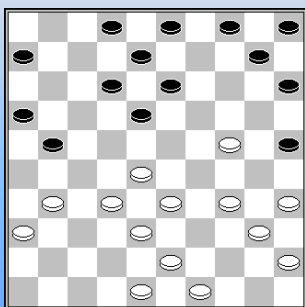

Elenbaas, Hanco - Soumah, Daouda

1^e klasse B, 27-02-2016

23.30-24 ? **Diagram** 18-23 24.28x19 21-27 25.32x21 16x27 26.31x22 13-
18 27.22x13 10-14 28.19x10 **8x28** 29.48-42 5x14 met schijfwinst.

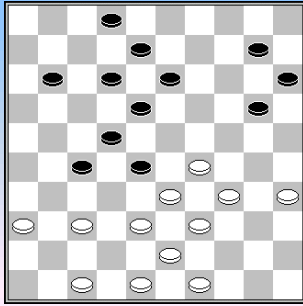

Drost, Wiebo - Riesenkamp, Jaap

1^e klasse B, 27-02-2016

32... 21-27 ? **Diagram** 33.38-32 27x38 34.43x23 20-24 35.29x20 18x38
36.49-44 15x24 37.34-29 24x33 38.**39x6** **2-0**

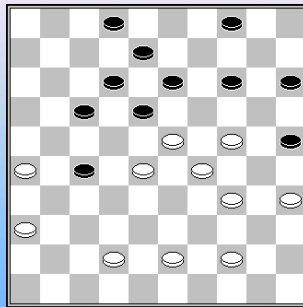

Kolsloot, Maarten - Bhajan, Ashok

1^e klasse B, 27-02-2016

34.40-35 **Diagram** 17-22 ? 35.28x17 12x21 36.23x3 14-19
37.26x17 **19x37** 38.3-14 37-42 39.35-30 25x23 40.14x48 **2-0**

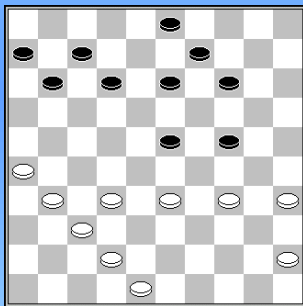

Jagram, Soelinder - Stobbe, Thijmen

1^e klasse B, 27-02-2016

36... 20-24 ? **Diagram** 37.32-28 23x41 38.42-37 41x32 39.31-27 32x21
40.**26x10** **2-0**

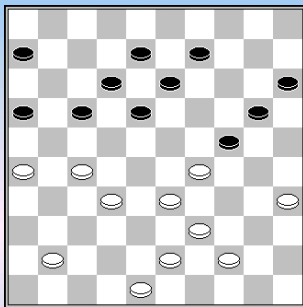

van Gortel, Dieter - Lammers, Jan

1^e klasse C, 27-02-2016

38.40-35 ? **Diagram** 18-23 39.29x7 8-12 40.7x18 13x31 41.26x37 24-30
42.35x24 **20x40** **0-2**

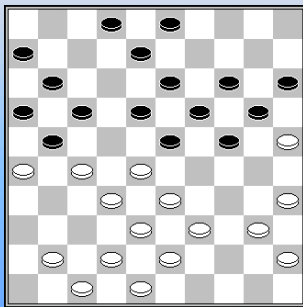

de Vries, Jannes - Veld, Jelte

2^e klasse A, 27-02-2016

24.46-41 ? **Diagram** 24-29 25.33x24 19x30 26.28x10 15x4 27.35x15 4-10
28.15x4 13-19 29.4x22 **17x46** 30.26x17 11x31 **2-0**

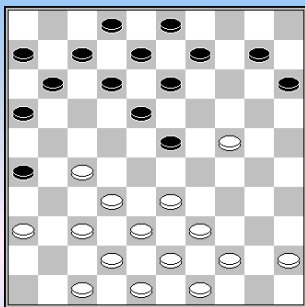

Bronger, Sietse - Hofman, Jan

2^e klasse A, 27-02-2016

17... 1-7 ? **Diagram** 18.24-20 15x24 19.33-29 24x33 20.39x19 13x24
21.37-31 26x28 22.27-21 16x27 23.38-32 en dam op veld 4 **2-0**

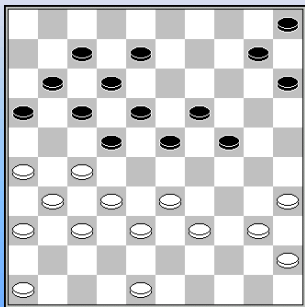

Olde Hanhof, Paul - Foppen, Bert

2^e klasse B, 27-02-2016

30... 13-19 ? **Diagram** 31.32-28 23x34 32.40x20 15x24 33.33-28 22x33
34.27-21 16x27 35.**31x2** **2-0**

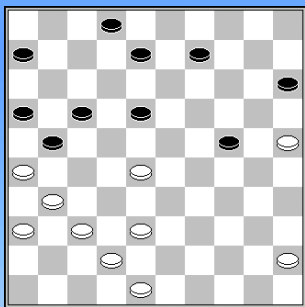

Nuesink, Frank - van Starckenburg, Willem

2^e klasse B, 27-02-2016

33... 17-22 ? 34.28x17 **X** 21x12 **2-0**

X 34.26x17

=> 34... 22x11 35.25-20 ! +

=> 34... 22x33 35.38x20 15x24 36.48-43 07-11 37. 43-38 11x22

38.32-28 22x33 39.38x20 +

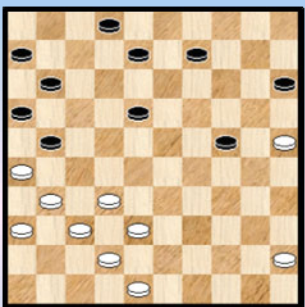

Enkele zetten eerder in dezelfde partij kwam er al een serieuze winstkans voor wit : 31... 11-17 ? 32.32-28 ?

Kansrijk : 32. 25-20 !

=> 32... 24-30 33.45-40 15x24 34.40-34 30x39 35.38-33 39x28 36.**32x14**

met nog een fraai vervolg : 24-30 37.37-32 ! 30-35 * 38.14-10 35-40

39.31-27 40-44 40.42-37 +

=> 32... 24-29 33.38-33 29x47 34.48-42 47x27 35.**31x04** 15x24 +

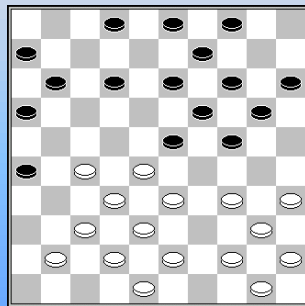

Kleijn, Ruud - Graas, Barbara

2^e klasse C, 27-02-2016

19.39-34 ? **Diagram** 24-29 20.33x24 19x39 21.28x17 11x31
22.43x34 31-36 23.32-27 36x47 **0-2**

© Jan Groeneveld

--- o - O - o ---

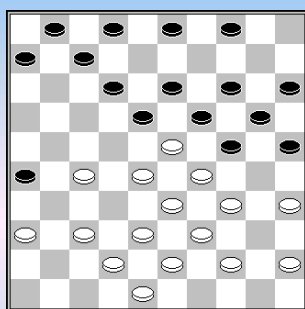

Vermeulen, Adri - Thijssen, Kees
ere-hoofdklasse, 12-03-2016

23. ...9-13 ? Zie **diagram**. Dam op bezet veld !
24. 27-22 18x27 25.28-22 19x17 26.34-30 25x23 27.33-29 24x33
28.**39x8** 2x13 29.37-31 26x37 30.**42x2** 3-8 31.2-16 20-24 32.16-21 15-20
33.21-26 4-10 34.26-42 10-15 35.43-39 13-19 36.44-40 8-13 37.39-34
2-0

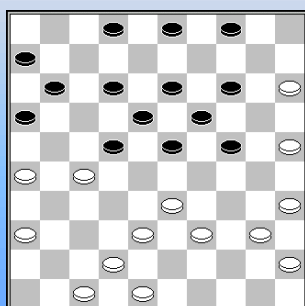

Veldman, Harry - Pippel, Kees
Hoofdklasse-1^e klasse, 12-03-2016

29.32-27 **Diagram** 22x31 30.26x37 ?
30. ... 4-10 31.15x4 14-20 32.25x14 19x10 33.4x29 **23x41** 34.42-37 41x32
35.35-30 3-9 36.30-24 9-14 37.40-34 32-37 **0-2**

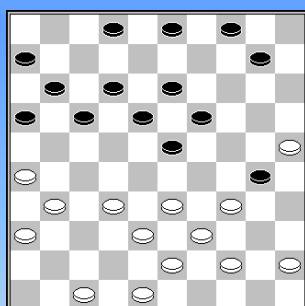

Kroon, Kenny - Hoeve, Jan Willem
Hoofdklasse-1^e klasse, 12-03-2016

30.25-20 ? 17-22 31.34x25 23-29 32.33x24 19x30 33.25x34 22-28
34.32x23 **18x49** **0-2**

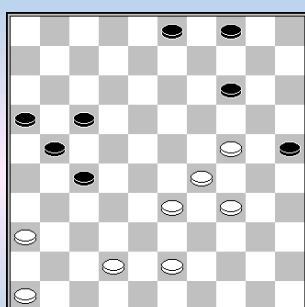

van Kesteren, Jilles - Mathoera, Boike
1^e-2^e klasse ,12-03-2016

40.39-33 ? **Diagram** 14-19 41.24x13 4-9 42.13x4 21-26 43.4x31 **26x30**
0-2

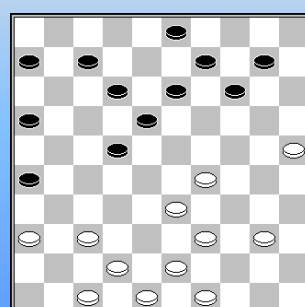

Verberkt, Benjo - van Dee, Hein
1^e-2^e klasse ,12-03-2016

28.44-40 ? **Diagram** 26-31 29.36x27 22x31 30.37x26 16-21
31.26x19 **14x45** **0-2**

© Jan Groeneveld

----- o - O - o -----

Extra Combinaties : Intro

Net zoals in de Nederlandse Kompetitie 2014-2015 kregen we ook nu (2015-2016) een mooie verzameling aan combinaties voorgeschoteld.

In eerste instantie (meer bepaald de ronden 1 tot 3) leek de kwaliteit wat minder. Maar dat was slechts een eerste indruk die later werd weggeveegd. Overigens speelt er ook een andere faktor : Jan Groeneveld had beduidend meer standen geselecteerd dan vorig jaar (ook doorbraken, al eens een offer, ...).

Net zoals in deeltje 37 voegen we enkele kleine paragraafjes toe. In feite wou ik opnieuw een 25x05 - luik inlassen en een vervolg breien aan de Napoleons. Maar zoals wel eens meer gebeurt neemt het PDFje ons bij de (dam) hand en moeten we al eens onze plannen wijzigen.

Waarom ? Wel er kwamen twee types combinaties meermaals voor. De opblaaskombinaties enerzijds en combinaties met een brugschijf anderzijds. Het leek dan ook logisch daar enige aandacht aan te besteden.

Konkreet weerhouden we dan - naast deze intro - 4 paragraafjes :

- => Het **podium** met enkele interessante combinaties die om een of andere reden aanspreken.
- => Een **brugschijf** - item waarin we de brugschijf - combinaties terugvinden die we in de verschillende ronden hebben ontmoet
- => Een paragraafje met **Opblaaskombinaties**
- => En tenslotte een reeks **zelf - samengestelde standen** waar het opblaasmechanisme aanwezig is en die tevens een brugschijf bezitten (in de aanvang van de combinatie of optredend in de loop van de uitvoering).

Dit laatste item is duidelijk geïnspireerd op de beide voorgaande elementen. In de "omtrent" - tekst vindt men het korte verhaal van het ontstaan van de in totaal 16 standen. We gaan dit verhaal niet meer overdoen en u krijgt in het betreffende paragraafje dus de diagrammen van de standen gevolgd door de oplossingen.

- - - - - o - O - o - - - - -

Het podium



In dit paragraafje verzamelen we opnieuw enkele combinaties die ons aanspreken of inspireren. We plaatsen ze, zeg maar, op een ereschavotje met een bijbehorend woordje commentaar.

Diagram 1 50-45 ?

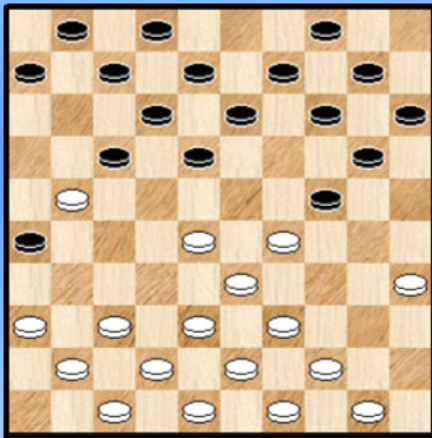

We kunnen uiteraard de combinatie op de cover niet over het hoofd zien en beginnen daarmee.

Hoek,W. (Willem) - Houweling,H.A. (Henk)

16. 50-45 ? 17-22 17. 28x17 24-30 18. 35x24 13-19
19. 24x22 08-13 20. 17x19 14x34 21. 39x30 26x50 !

en zwart wint later de partij.

Een heel mooie combinatie. De aanwezigheid van de brugschijf , (liefst) twee opblaasmechanismes (één in pure vorm en één in afgezwakte gedaante) , een mooie en erg gesloten stand waar schijf 39 netjes wordt uitgehaald.

Bij het cover - verhaal sprak ik het vermoeden uit dat deze combinatie eerder (kronologisch) laat zou opduiken in de partijen - database maar dat is toch niet echt het geval. Dit is het eerste voorkomen :

Diagram 1A 24-30 ?

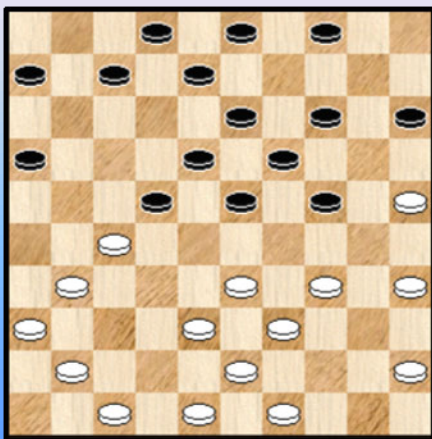

Rustenburg,W. (Wim) - Keller,R.C. (Reinier Cees)

22. ... 24-30 ? 23. 35x24 19x30 24. 34-29 23x34
25. 27-21 16x27 26. 38-32 27x29 27. 43-38 34x32
28. 25x01 !

Merkwaardig genoeg zou Keller deze partij nog verliezen !

Diagram 2 37-32 ?

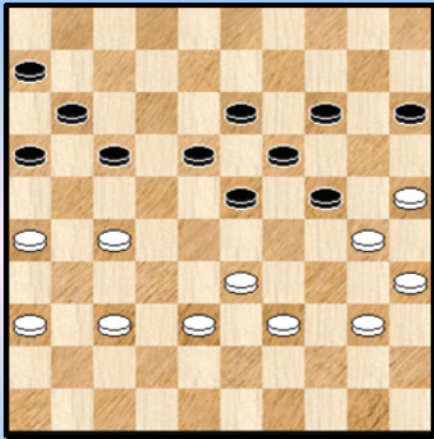

Algra,J. (Jan (Frl) - Hakvoort,R. (Rick)

37. 37-32 ?

Zoek niet te lang naar een combinatie. Die is er niet. Wel een bijzonder leuke - en ietwat verborgen - offerwending. Leerrijk ook.

37. ... 17-21 38. 26x17 11x31 39. 36x27 16-21 !
40. 27x16 18-22 en wit staat verloren.

Er volgde nog : 41. 40-34 13-18 42. 32-28 23x43 43. 39x48 22-27 0-2

Diagram 3 Kan zwart zich redden ?

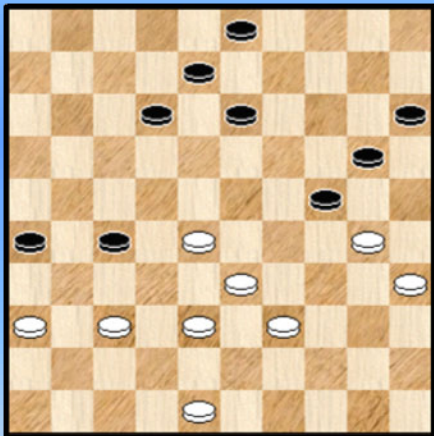

Steenbergen,van,R.J. - Janssen,J.W.J.

Met de laatste zet 41.34-30 heeft wit eigenlijk pressie gezet.

41. ... 03-09 ? 42. 30x19 13x24 43. 28-22 27x18
44. 37-31 26x37 45. 38-32 37x28 46. 33x04 2-0

De vraag boven het diagram luidt natuurlijk : kan zwart nog wel een reddend antwoord verzinnen ? Het zetje van Weiss dreigt immers altijd.

Die redding is wel degelijk mogelijk, via een combinatie :

41. ... 13-18 ! 42. 30x19 26-31 43. 37x26 18-22 44. 28x17 12x21 45. 26x17 27-31 46. 36x27 08-13
47. 19x08 03x34 =

Diagram 3A Zwart spant valstrik

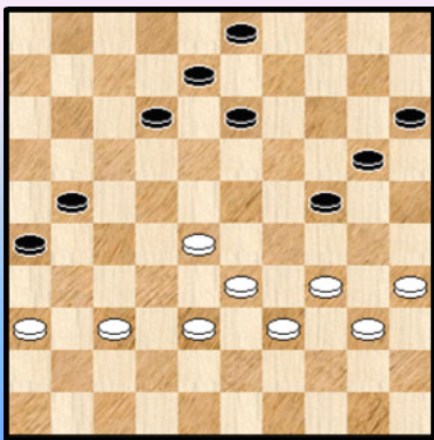

Met de voorgaande stand in gedachten loopt de oplossing van diagram 3A als een trein.

Nee, we pennen de oplossing niet neer.

Diagram 4 Wit spant valstrik

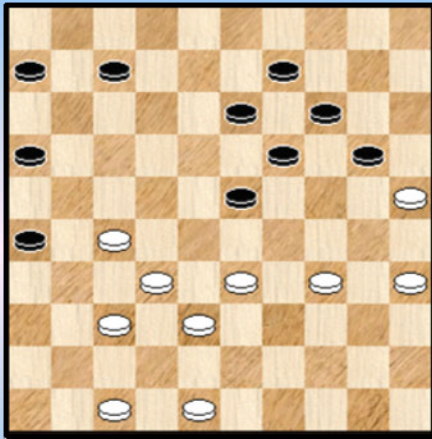

Kalk,H.J. (Henk) - Veltman,F.J. (Frederik)

39. 48-42 ! 20-24 ? 40. 33-29 24x33 41. 38x18 13x31
42. 32-27 31x22 43. 37-31 26x48 44. 47-41 48x30
45. 35x04

Een erg aangename en lichtvoetige combinatie. Uitermate geschikt om in de drie boeken van Bergsma te staan.

Dit gezegd zijnde is de resterende stand - waarin wit voordelig staat - toch (analytisch) remise. Het voordeel was wel voldoende om in de partij toch te winnen.

Diagram 5 48-43 ?

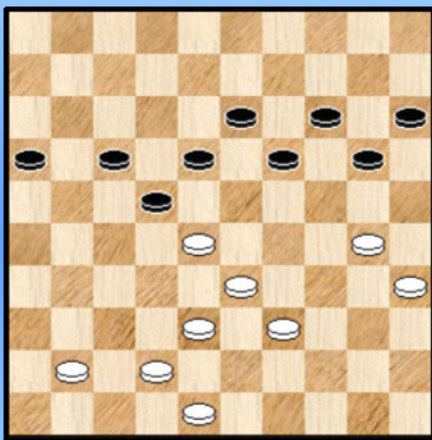

Diagram 6 37-31 ?

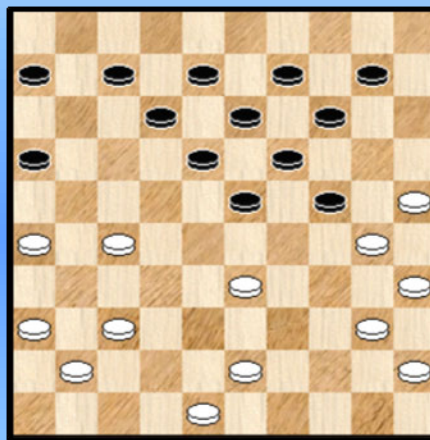

Diagram 5 : Mensinga,M. (Mitchel) - Clerc,R.J. (Rob)

We vissen nog een standje op uit de reeks opblaaskombinaties. Een mooi standje en erg leerzaam.

46. 48-43 ? 20-24 47. 39-34 of ? 17-21 48. 28x26 24-29 49. 34x12 13-18 50. 12x23 19x46 0-2

Een 9x9, een tikkeltje forcing, wat opblaastechniek en een mooi combinatief einde.

Diagram 6 : Entken,R. (Ron) - Heunen,E. (Erwin)

Na 37-31 ? is een mooie forcing mogelijk ! Het volledige verhaal vindt u bij de opblaaskombinaties en we verwijzen er dan ook naar voor de oplossing.

Diagram 7 Stand na 09-13 ?

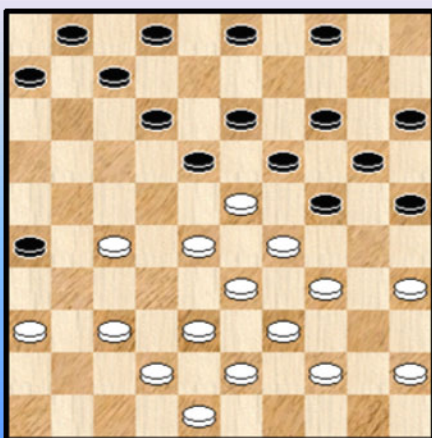

Vermeulen, Adri - Thijssen, Kees

23. ...9-13 ? Zie diagram. Dam op bezet veld !

24. 27-22 18x27 25. 28-22 19x17 26. 34-30 25x23
27. 33-29 24x33 28. 39x8 02x13 29. 37-31 26x37
30. 42x2 03-08 31. 02-16 20-24 32. 16-21 15-20
33. 21-26 04-10 34. 26-42 10-15 35. 43-39 13-19
36. 44-40 8-13 37. 39-34 2-0

--- o - O - o ---

Brugkombinaties



Brugkombinaties uit de Nederlandse Klubcompetitie 2015-2016.

Vandaar dat we er nog even de kleine versie van onze cover bijhalen.

Het coverdiagram zelf laten we er even uit wegens herhaaldelijk optreden elders 😊.

Diagram 1 38-33 ?

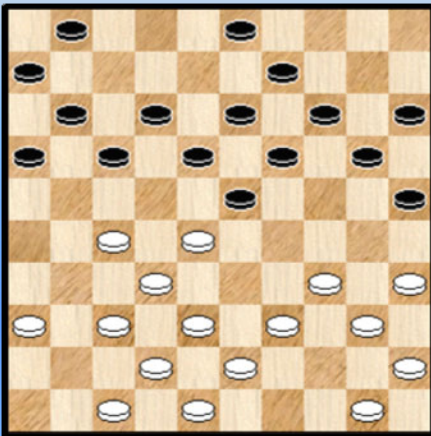

Huitema, S. (Sjoerd) - Jong, de, M.R. (Martijn)

19. 38-33 ? 16-21 20. 27x07 23-29 21. 33x24 19x30
22. 35x24 20x29 23. 34x23 18x29 24. 07x18 **13x35 +**

Een van de klassieke brug (schijf) - combinaties waarbij de vijandelijke schijf op 7 (44) staat of ernaar gebracht wordt.

Diagram 2 39-34 ?

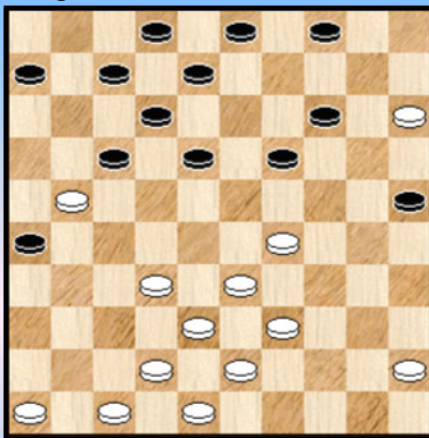

Diagram 3 31-26 ?

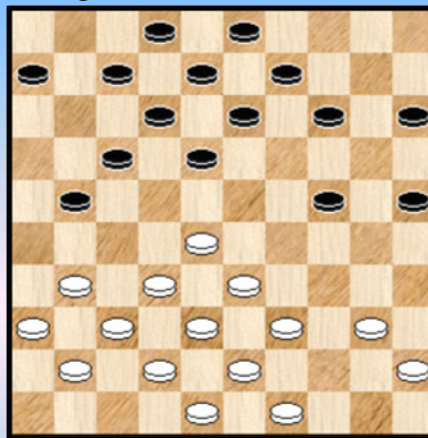

Diagram 2 : Velden, van der, P. (Peter) - Chartoriyski, I. (Igor)

26. 39-34 ? 04-10 27. 15x04 25-30 28. 04x11 30x37 29. 42x31 **07x36 0-2**

Niet al te lang en niet al te moeilijk maar een mooie combinatie.

Diagram 3 : Dix, D. (Danny) - Wisselink, G. (Gert)

21. 31-26 ? 24-29 22. 33x24 17-22 23. 28x17 beide kleuren hebben nu een brugschijf 18-22
24. 17x28 07-11 25. 26x17 **11x35** en de witte schijf op 24 gaat verloren.

Men kan deze combinatie ook benaderen als een vrij tempo - combinatie en ook als een heen en terug - combinatie.

Diagram 4 : 32-28 ?

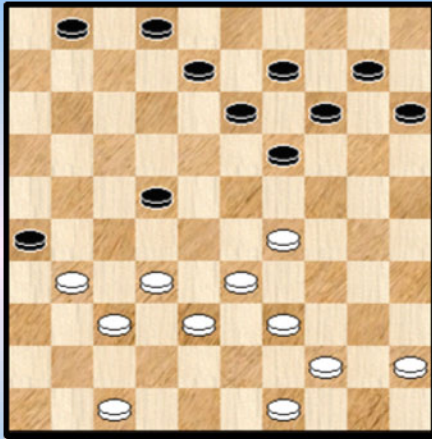

Wolf,de,J.C.C. (Jan) - Mondt,N.J. (Nico)

De brugschijf staat niet in de aanvangstand, maar ze komt later wel op het bord. Op een niet al te veel voorkomende plaats.

34. 32-28 15-20 35. 28x17 08-12 36. 17x08 19-24
37. 08x30 20-24 38. 30x19 **14x41** 39. 47x36 26x37
0-2

Diagram 5 : wit combineert

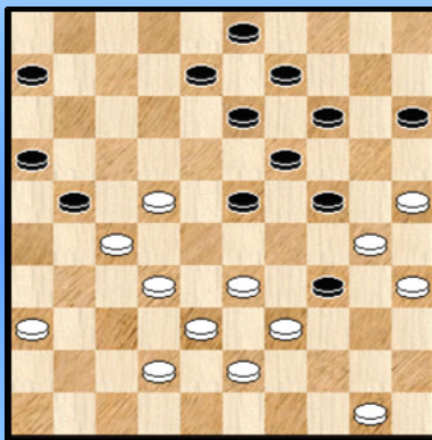

Diagram 6 : 20-25 ?

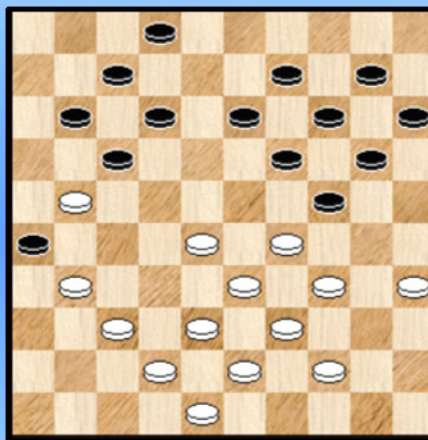

Diagram 5 : **Slump,J. (Jitse) - Coster,R. (Roy)**

33. 22-17 21x12 34. 33-29 24x44 35. 30x39 44x33 36. **38x07** 08-12 37. 07x18 13x31 38. 36x27 =

Diagram 6 : **Kalmakov,A. (Andrej) - Verhagen,G. (Guido)**

29. ... 20-25 ? 30. 29x20 15x24 31. 28-23 19x28 32. 33x22 17x28 33. 38-33 ! 26x17 (einde partij)
34. 33x22 17x28 35. 34-30 25x34 36. 39x06 **2-0** Een mooie combinatie waarbij zoals wel meer bij
brugschijven een vrij tempo wordt gegeneerd. De (nodige) tussenzet 33. 38-33 doet het goed.

Diagram 7 : 30-24 ?

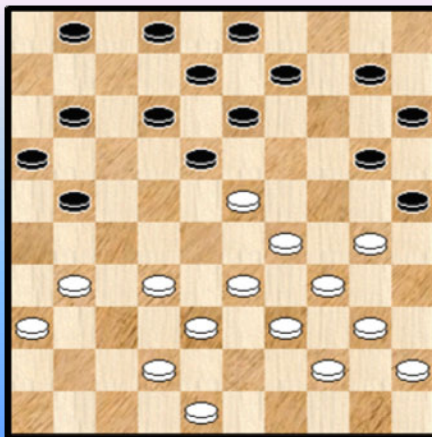

Heer,de,E.C. (Ernst) - Gerritsen,T. (Thijs)

25. 30-24 ? 12-17 26. 23x12 21-26 27. 12x21 26x28
28. 33x22 16x18 **+1** voor zwart.

Er mag al eens een gemakkelijke tussen zitten.

Diagram 8 : 48-42 ?

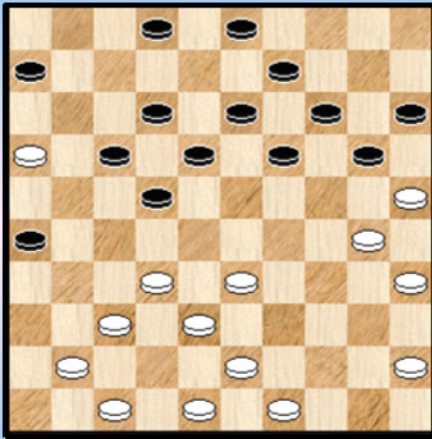

Diagram 9 : 23-18 ?

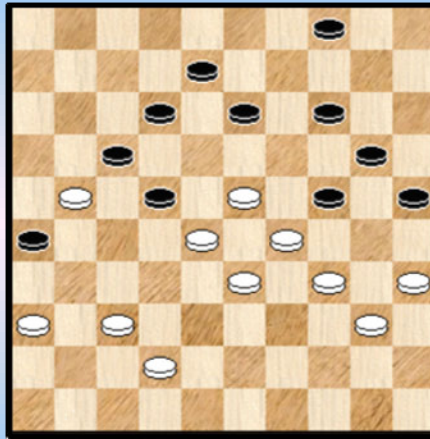

Diagram 8 : Entken,R. (Ron) - Klarenbeek,H. (Henk)

26. 48-42 ? 22-27 27. 32x21 26-31 28. 37x26 06-11 29. 16x07 12x01 30. 21x23 19x46 0-2

Een mooie hielslag - combinatie met een lichte brugschijf - toets. Daarom nemen we de combinatie dan ook op.

Diagram 9 : Hazen,C.J.J. (Kees) - Velraeds,H. (Harry)

Zwart heeft zopas 46. ... 18-22 gespeeld. 47. 23-18 ? 12x41 48. 21x03 24-30 !
Dam nemen op veld 46 kan wel maar na 48. ... 41-46 49. 42-37 46x30 50. 03-12 24x33
51. 35x15 blijft een uitermate gekomplikeerd eindspel over.
49. 35x15 41-46 50. 03x20 25x14 met een makkelijke winst.

Diagram 10 : 42-38 ?

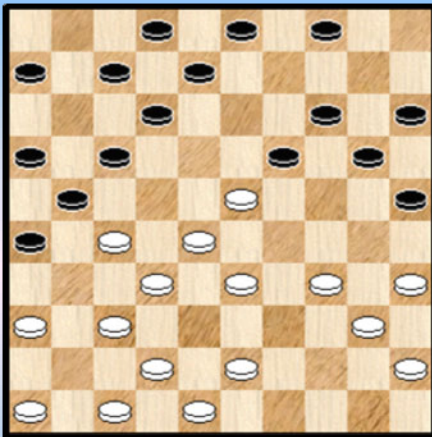

Diagram 11 : 25-20 ?

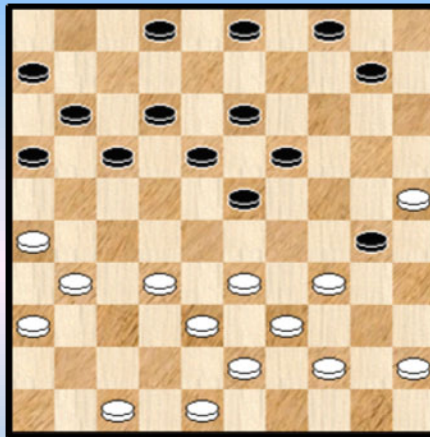

Diagram 10 : Klein Tank,A.J.M. (André) - Boonstra,K.P. (Peter)

21. 42-38 ? 17-22 ! 22. 27x18 07-11 ! 23. 18x07 26-31 24. 37x17 11x22 25. 28x17 19x30
26. 35x24 02x22 27. 43-39 20x29 28. 32-27 22x31 29. 36x27
Wit zou er niet meer in slagen de plusschijf te heroveren en de partij verliezen.

Diagram 11 : Kroon, Kenny - Hoeve, Jan Willem

30.25-20 ? 17-22 31.34x25 23-29 32.33x24 19x30 33.25x34 22-28 34.32x23 18x49 0-2

--- o - O - o ---

Opblaaskombinaties - 1

Vooraleer te starten met combinaties uit de Nederlandse Klubcompetitie 2015-2016 komen we nog even terug op het opblaasmechanisme.

In het deeltje 2 van de reeks, volledig gewijd aan dit soort combinaties, hebben we eigenlijk de opblaasnotie zelf niet goed gedefinieerd. Welnu, we zullen dat ook nu niet proberen te doen (☺) maar geven toch enkele voorbeelden op een wat ongewone plaats van het bord (alhoewel) om enkele zaken naar voor te brengen.

Diagram 1 Wit wint

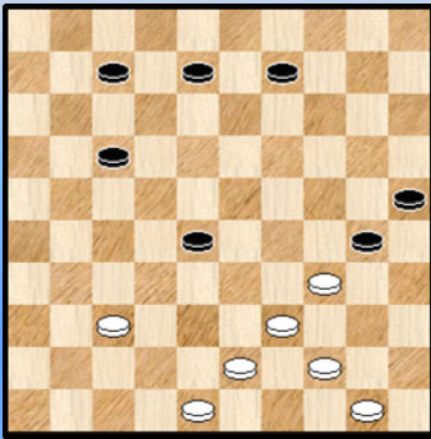

Diagram 2 Wit wint

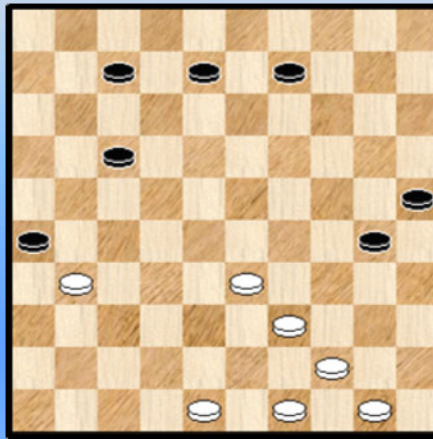

Diagram 3 Wit wint

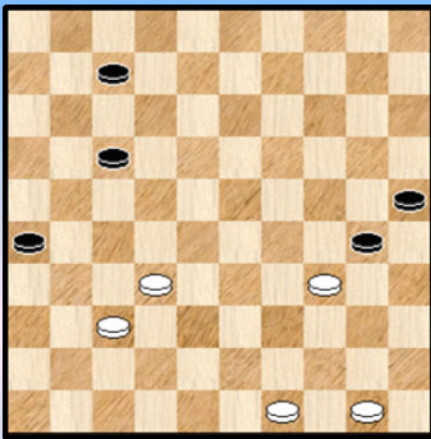

Diagram 4 Wit wint

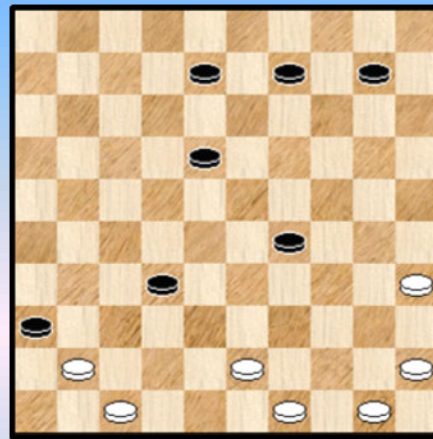

Diagram 1 : 01. 37-32 28x37 02. 39-33 ! 30x28 03. 48-42 37x39 04. 44x04 +

De tweede zet van wit laat het pure opblaasmechanisme zien. Wit geeft zomaar twee schijven "in het ijle" weg.

Bij zet drie hoort nog een opblaastrekje. In dit geval is er echter vooreerst slechts sprake van een zijdelingse beweging en bovendien is er ook nog een het bezwarende feit dat wit onmiddellijk erna slaat.

Diagram 2 : 01. 49-43 26x37 02. 39-34 30x28 03. 48-42 37x39 04. 44x04 +

Zet 2 levert het opblaaseffekt al is het terug zijdelings. In de ontleding kan wit ook onmiddellijk starten met 39-34.

Diagram 3 : 01. 37-31 ! 26x28 02. 49-44 30x39 03. 44x02 +

Een leuk grapje. Hein de Cokere werd al eens het slachtoffer van een soortgelijk manoeuvre in een van de HH - toernooien. Zet 1 is een iets zwakkere versie van opblazen. Door schijf 32 op 31 te plaatsen krijgt men het pure effect.

Diagram 4 : Hier krijgen we tweemaal na elkaar het pure effect. De tweede maal echter onmiddellijk gevolgd door het slaan.

Diagram 5 Wit wint

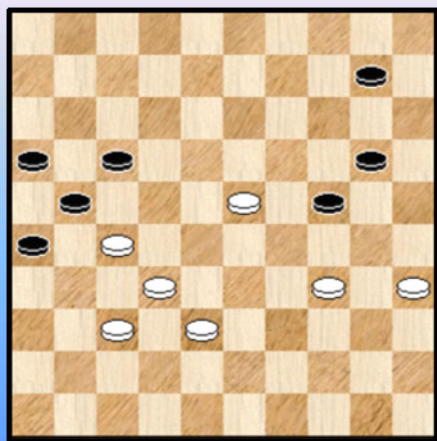
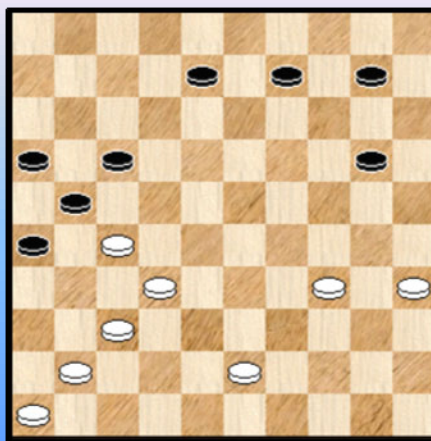

Diagram 6 Wit wint



Niks belet diagrammen 5 en 6 ook als een verzwakte vorm van opblazen te erkennen. Intuïtief leunt diagram 6 nauwer aan bij het begrip opblazen. In beide types blijft zwart ook aan slag. Het zijn met andere woorden ook vrij tempo - combinaties.

Diagram 5 : 01. 23-19 24x13 02. 37-31 26x28 03. 38-33 28x30 04. 35x04 21x32 05. 04x43 17-22 06. 43-39 22-27 07. 39-28 +

Diagram 6 : 01. 37-31 26x28 02. 43-39 21x32 03. 39-33 28x30 04. 35x02 32-38 05. 02-30 38-42 06. 41-37 42x31 07. 46-41 31-36 08. 41-37 16-21 09. 30-19 21-27 10. 19-14 27-32 11. 37x28 36-41 12. 28-22 17x28 13. 14x46 +

We houden het hierbij. Weliswaar met de korte vermelding dat er nog wel andere bijzondere gevallen (of moeten we zeggen "partikulariteiten") bestaan.

----- o - O - o -----

Opblaaskombinaties - 2

In het tweede deeltje van de reeks "Een verrassend Slagmechanisme" werden nogal wat opblaaskombinaties opgedolven. Het boek was eigenlijk ook ingedeeld naargelang het **speltype** waarin de opblaaskombinaties voorkwamen.

Een beetje als herhaling en ook om wat in "the mood" te komen afficheren we voor elk speltype 1 combinatie. We geven geen bijbehorende kommentaar.

Dit waren de hoofdstukken / speltypes :

- Hoofdstuk 1 : Damzetten 2 en 4 (49 en 47) - Biotoop overontwikkeling
- Hoofdstuk 2 : Damzetten 1 , 3 en 5 (50 , 48 en 46) - Overontwikkeling bis
- Hoofdstuk 3 : Damzetten 1 , 3 en 5 (50 , 48 en 46) - Biotoop veld 24 (27)
- Hoofdstuk 4 : Zigzag
- Hoofdstuk 5 : KVO
- Hoofdstuk 6 : Veld 37
- Hoofdstuk 7 : Roozenburg
- Hoofdstuk 8 : In de slipstream van de KVO
- Hoofdstuk 9 : Rest

Diagram T1 Wit wint

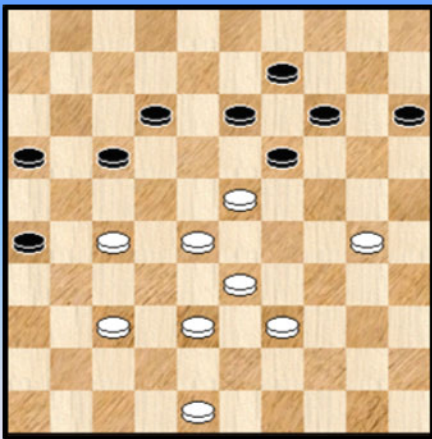

Diagram T2 Wit wint

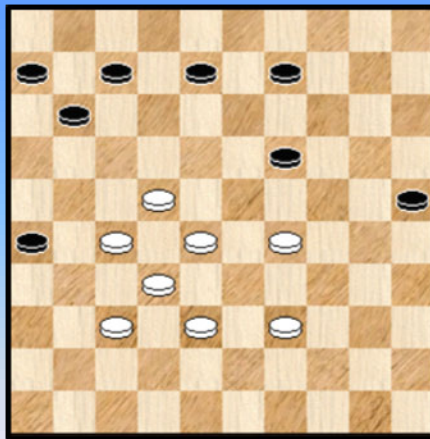

Diagram T1 : **Depaepe - Leruth** BK 2009

45. ... 17-21 ? 46. 27-22 12-17 (gedwongen) 47. 22x11 16x07 48. 28-22 ! 19x17
49. 37-31 26x37 50. 38-32 37x28 51. **33x02 !**

Diagram T2 : een samengestelde stand

1. 27-21 26x17 2. 29-24 19x30 3. 39-34 30x39 4. 28-23 ! 17x19 5. 38-33 39x28 6. **32x01 +**
Let ook op de karakteristieke groep van 6 witte schijven.

Diagram T3 : **Hermans - Casaril** BK 2009 ronde 6 Wit liep achter met 37-32 ?

25. 37-32 ? 22-28 ! 26. 31x33 13-18 27. 24x22 **17x46**.

Diagram T4 : Een samengestelde stand naar aanleiding van een partij **Hermans - De Meulenaere** :

1. 15-10 05x14 2. 29-24 30x19 3. 28-22 19x17 4. 27-21 16x27 5. **31x04**

Na 5. ... 03-09 6. 04x07 01x12 zal zwart overigens in de resterende stand kunnen remiseren.

Diagram T3 37-32 ?

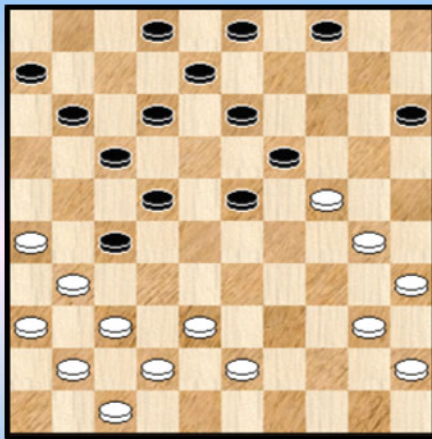

Diagram T4 Wit wint

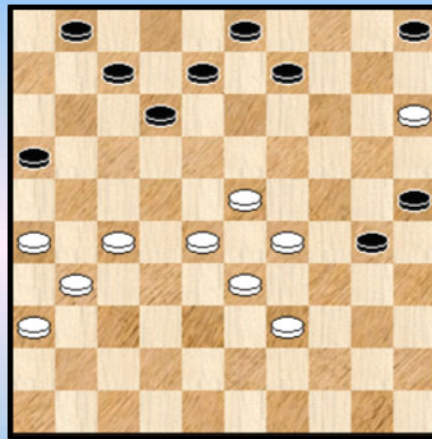

Diagram T5 Wit wint

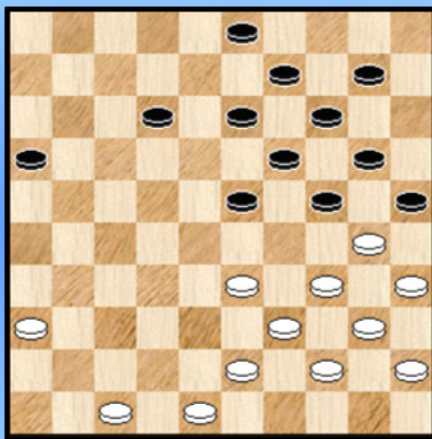

Diagram T5 Wit wint

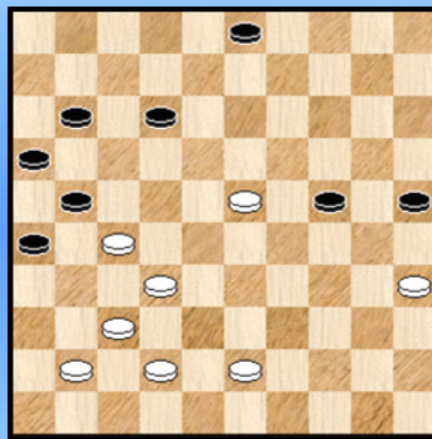

Diagram T5 : een samengestelde stand met het basismechanisme

1. 33-28 23x32 2. 34-29 ! **A** 25x23 3. 43-38 32x34 4. 40x07 en doorbraak voor twee schijven
A Wit kan hier ook eerst 43-38 spelen. Dit komt op hetzelfde neer.

Diagram T6 : opnieuw een samengestelde stand met het basismechanisme

1. 23-19 24x13 2. 32-28 ! 21x23 3. 35-30 25x34 4. 43-39 34x43 5. 42-38 43x32 6. 37x06
 en de afwerking nog : 6. ... 26-31 7. 06-01 31-36 8. 41-37 16-21 9. 01-06 21-27
 10. 6-28 27-32 11. 28-05 32x41 12. 05x46 +

Diagram T7 18-22 ?

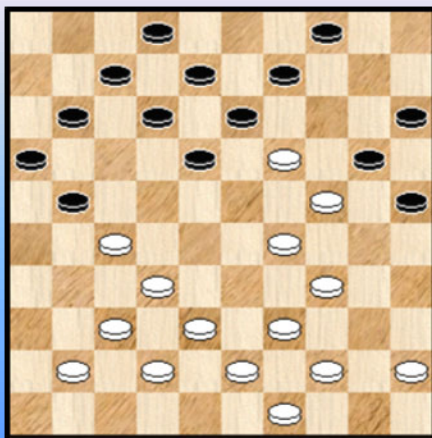

Diagram T8 Wit wint

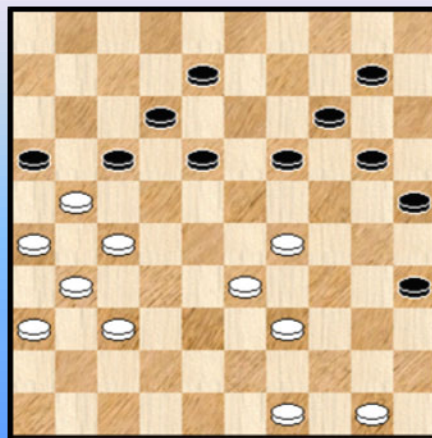

Diagram T7 : Piens - Claessens 1-1

Een partij uit het BK 1980. Zwart ging in de fout met 24. ... 18-22 ? A 25. 27x18 12x14
26. 34-30 25x23 27. 24-19 13x24 28. 32-27 21x32 29. 37x10 09-14 30. 10x30 +1

A Aangewezen is 04-10.

Diagram T8 : een samengestelde stand

1. 29-23 18x38 2. 27-22 ! 16x18 3. 37-32 38x27 4. 31x04 en wit wint. Er moet dus terug een zwarte schijf op veld 27 gebracht worden.

Alles samen hadden we dus 8 types onderscheiden. Over de indeling kan men natuurlijk altijd een (dam) boompje opzetten. Een vraag die zich wel stelt : zouden er **nog andere** min of meer duidelijk herkenbare (naar speltype en/of bordplaatsen) types opblaaskombinaties bestaan ?

Die vraag vloeit per definitie wat voort uit het maken van een indeling. Ik had toendertijd eigenlijk ook al opgemerkt dat naargelang het boek (PC Blues deel 2) vorderde ik steeds maar nieuwe types op het spoor kwam ...

Nu is dit natuurlijk allemaal al 5 jaar geleden en details herinner ik me dan ook niet zo goed meer maar die vraag heb ik me toen ook al gesteld. En eigenlijk kan die zonder meer positief worden beantwoord. Heel concreet : ook bij de onderste 2/3 rijen kunnen heel wat opblaaskombinaties voorkomen. De cover - combinatie is een sprekend voorbeeld.

Iets minder duidelijk is of deze onderste rijen aanleiding geven tot meerdere types. Daarvoor zou best een inventaris worden opgemaakt van deze opblaaskombinaties (op de onderste rijen) waaruit dan wel het antwoord op deze vraag zou voortvloeien.

Indertijd had het boek al ruim meer dan 400 bladzijden hetgeen een ernstige belemmering was (©) om dit verder te onderzoeken / structureren. Overigens blijft de vraag ook open of er (abstraktie gemaakt van de onderste rijen) naast de 8 types nog een negende type zou voorkomen. Stof genoeg om nog eens een PC Blues PDFje aan te wijden al voegen we er snel aan toe dat dit helemaal niet in de (dam) steigers staat.

Wit wint (Kaan)

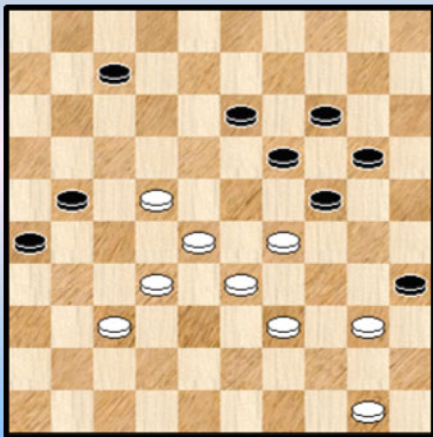

Hoe kunnen we dit paragraafje beter afsluiten dan door nog eens het **coverdiagram** van PC Blues deel 2 op te diepen.

Een kompositie van **Kaan**. De ontleding :

1. 28-23 19x17 2.37-31 26x28 3.33x02 24x44 4.02x10 ! 44-49
5. 10-15 35x44 6.15x16 +

Tweemaal meerslag, een brugschijf op 44, de opblaaskombinatie zelf (weliswaar niet de pure vorm) en een schuiftrompet om te eindigen. Een sober geheel waarin bovendien alle stukken gebruikt worden. Anders gezegd : een titelbladzijde waardig ! Type T1.

- - - - o - O - o - - - -

Opblaaskombinaties - 3



Naar de Opblaaskombinaties van de Nederlandse Klubcompetitie 2015-2016 nu.

Het coverdiagram zelf laten we er even uit wegens herhaaldelijk optreden elders 😊 al voegen we er nog snel aan toe dat dit een T9- type opblaaskombinatie betreft.

Diagram 1 27-22 ?

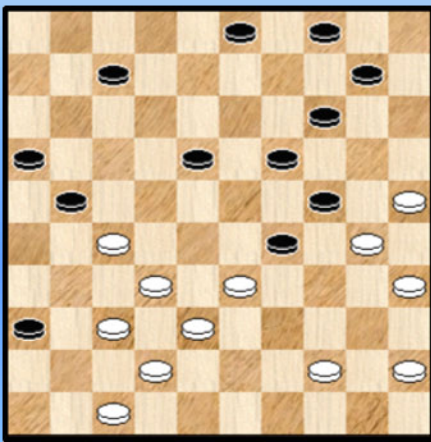

Nahar,G. (Gaetano) - IJzendoorn,van,M. (Martijn)

34. 27-22 ? 18x27 35. 37-31 21-26 36. 31x22 14-20 ! einde van de partij **0-2**

Er zou nog komen : 37. 25x34 16-21 38. 30x19 21-27
39. 22x31 **26x50** +

Een opblaas - driegever.

Diagram 2 39-33 ?

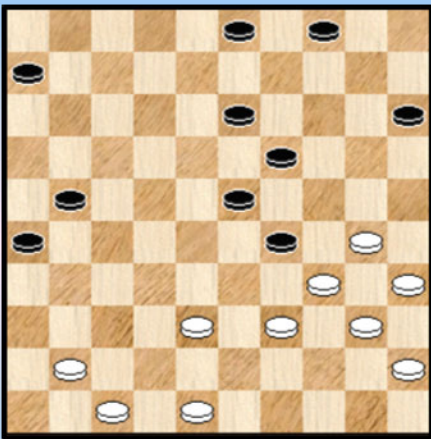

Diagram 3 19-44 ?

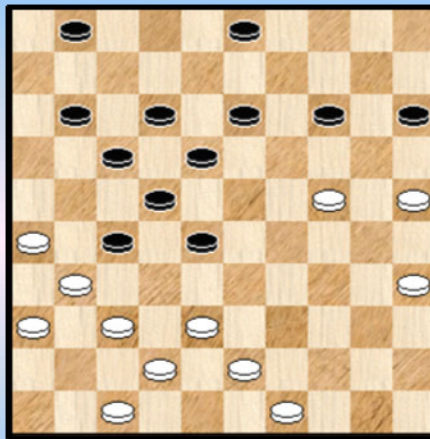

Diagram 2 : Raa,te,G. (Gerben) - Dykstra,H.B. (Hylke)

36. 39-33 ? 03-09 37. 33x24 13-18 ! 38. 24x22 21-27 39. 22x31 **26x46**
Een opblaastrekje dat leidt naar een 26x46.

Diagram 3 : Kok,de,I. (Ingrid) - Meyer,H. (Herman)

40. 49-44 ? 28-33 41. 38x29 22-28 ! 42. 31x33 13-19 43. 24x22 **17x50** +
Het pure opblaaswerk.

Diagram 4 33-28 ?

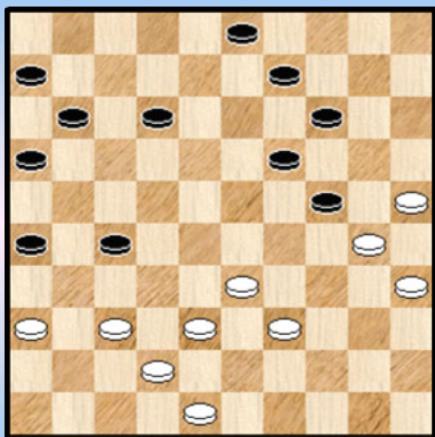

Pronk, J.S. (Jacob) - Mark, van der, B. (Bob)

41. 33-28 ?

Eigenlijk kon wit op de overwinning afgaan door :
41. 37-31 26x37 42. 42x22 11-17 43. 22x11 06x17
44. 39-34 17-22 45. 38-32 22-27 46. 32x21 16x27
47. 48-42 en schijf 24 gaat verloren.

41. ... 14-20 ! 42. 25x23 12-17 43. 30x19 26-31
44. 37x26 17-21 45. 26x17 **11x44** +

Het opblazen geeft een vrij tempo. Men kan de combinatie dan ook rangschikken bij de vrij - tempo combinaties.

Diagram 5 45-40 ?

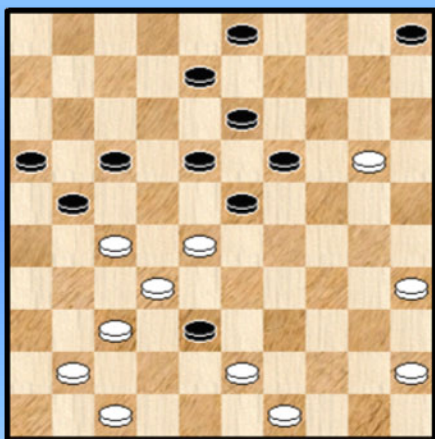

Zandvoort, van, A. (Antoine) - Hoksbergen, H.P. (Henk)

32. 45-40 ? 19-24 33. 28x30 18-22 34. 27x09 **03x45**
0-2

Een pure opblaaskombinatie, kort en krachtig. Alles past precies.

De zwarte brugschijf speelt geen enkele rol en het zou dan ook misplaatst zijn om te spreken van een brugschijf - combinatie.

Diagram 6 17-21 ?

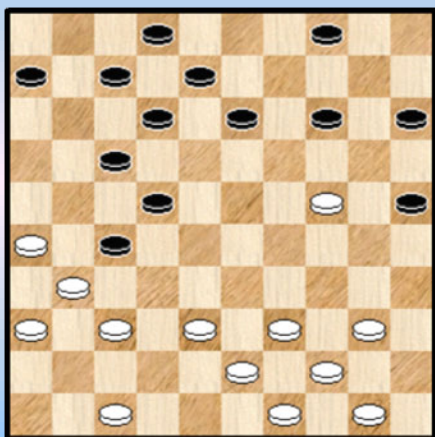

Harder, de, L. (Bertus) - Wieggersma, A. (Arnold)

24. ... 17-21 ?

Zwart initieert de opblaaskombinatie / vrij tempo - combinatie.

25. 26x28 06-11

Analytisch blijkt (Flits) dat hier beter is : 25. ... 04-10
26. 31x22 15-20 27. 24x04 25-30 28. 04x18 12x41 en zwart kan nog remiseren. We laten de uitwerking achterwege.

26. 31x22 15-20 27. 24x15 04-10 28. 15x04 14-20 29. 04x18 **12x41**
30. 40-34 ?

Met 30. 40-35 ! 41-46 31. 47-41 46x17 32. 44-40 17x44 33. 50x39 heeft wit een +1
Na de tekstzet wordt het (analytisch) remise. In de partij won wit weliswaar toch.

Diagram 7 Wit spant een valstrik

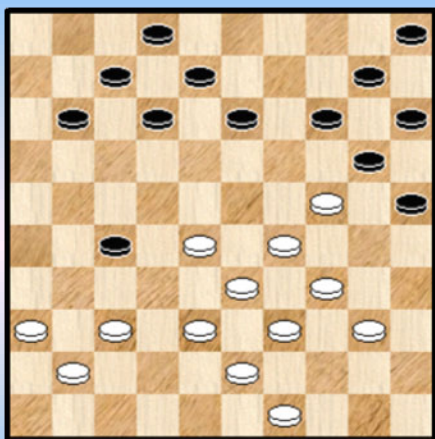

Dame, M. (Mari) - Suylen, D. (Djordy)

27. 37-31 !

Wit spant een valstrik. Met ijzersterke (opblaas) logika.

27. ... 12-18 ? Nodig was 14-19

28. 31x22 18x27 29. 29-23 20x18 30. 38-32 27x29

31. 34x01 08-12 32. 01x20 15x24 +1

Zowat de standaardvorm van de opblaaskombinatie.

Diagram 8 14-19 ?

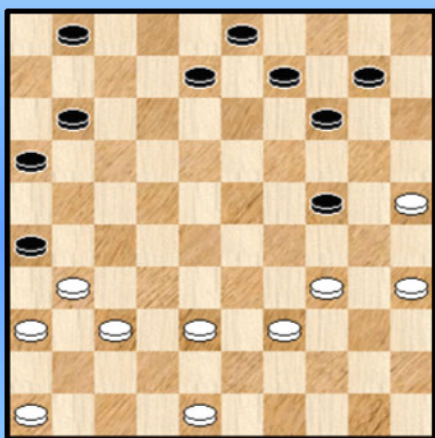

Diagram 9 30-24 ?

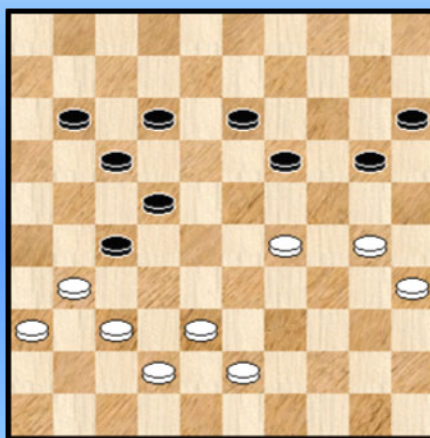

Diagram 8 : Swelsen, T. (Tom) - Vredenberg, R. (Remco)

Een licht opblaastrekkje komt er na : 32. ... 14-19 ? 33. 25-20 24x15 34. 37-32 26x28
35. 39-33 28x30 36. 35x02

Het winnen van de resterende stand is nog geen verworvenheid.

Diagram 9 : Dee, van, H. (Hein) - Koopmanschap, R. (Raymond)

43. 30-24 19x30 44. 35x24 22-28 45. 31x33 13-19 46. 24x13 12-18 47. 13x22 17x48
48. 29-23 48-34 0-2

Diagram 10 04-09 ?

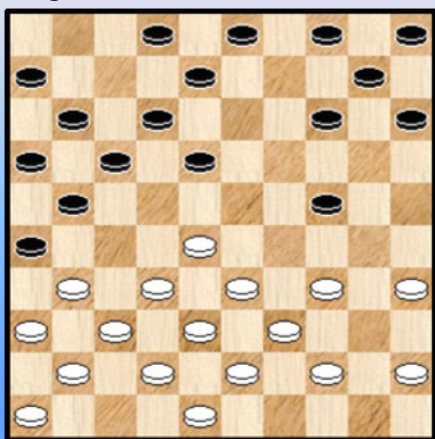

Andriessen, F.D. (Frerik) - Amerongen, van, K. (Koes)

15. ... 04-09 ? 16. 32-27 21x23 17. 37-32 26x28

18. 33x04 03-09 19. 04x20 15x24 20. 39-33 2-0

Na een eerste trekje komt het echte opblaaseffekt aan de oppervlakte.

Diagram 11 36-31 ?

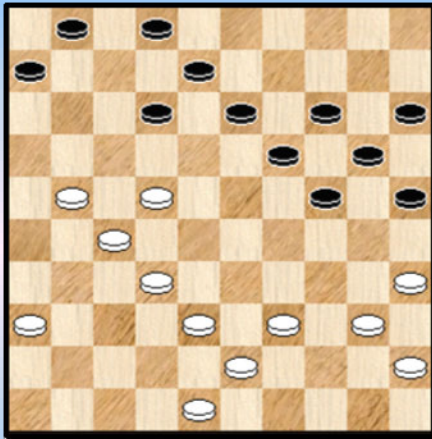

Edelenbos,D.T. (Douwe) - Algra,J. (Jan)

32. 36-31 ? 13-18 33. 22x13 02-07 34. 13x11 06x28

en omdat 35. 38-33 ? niet gaat wegens 35. ... 19-23
36. 33x22 23-28 37. 22x33 24-30 38. 35x24 20x49 kon zwart de plusschijf houden en de partij winnen.

Diagram 12 39-34 ?

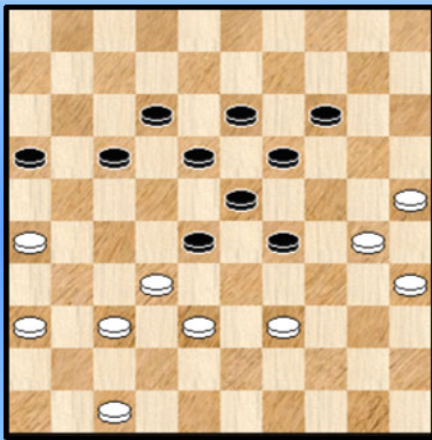

Diagram 13 07-11 ?

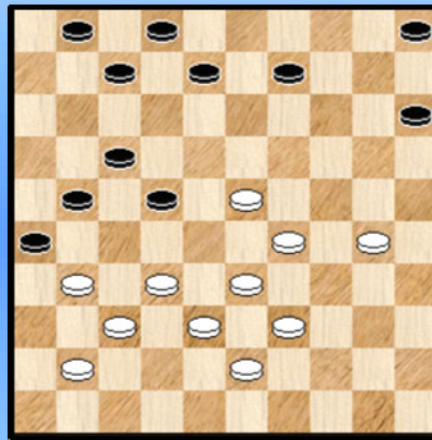

Diagram 12 : Meester,H. (Henk) [BLE] - Westerloo,van,H.W. (Herman)

Zwart heeft duidelijk een overontwikkelde stand.

42. 39-34 ? 29x40 43. 35x44 23-29 ! 44. 32x34 14-20 ! 45. 25x23 18x49 en zwart won verder de partij. Ja, 2015-2016 was duidelijk een grand cru voor opblaaskombinaties.

Diagram 13 : Koullen,B. (Brion) - Kok,E. (Ed)

33. ... 7-11 ? 34. 32-27 21x32 35. 38x18 08-13 36. 29-24 ! 13x22 37. 37-32 ! 26x19 38. 24x04 2-0
In de aanvangstand kon zwart zich nog redden door : 33. ... 08-13 en nu kan niet 34. 23-18 ?
wegens 21-27 35. 32x12 22-28 36. 33x22 09-14 ! 37. 18x20 07x47 ! met opnieuw opblaaswerk.

Diagram 14 48-43 ?

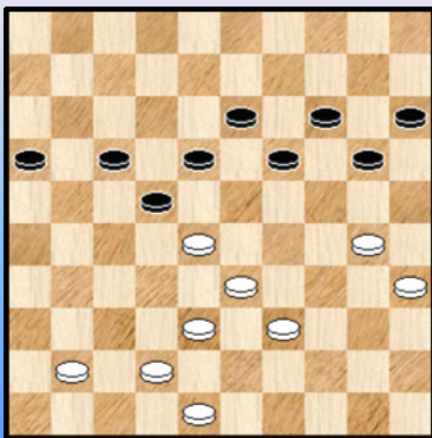

Mensinga,M. (Mitchel) - Clerc,R.J. (Rob)

Een mooi standje en erg leerzaam.

46. 48-43 ? 20-24 47. 39-34 of ? 17-21 48. 28x26 24-29
49. 34x12 13-18 50. 12x23 19x46 0-2

Een forcing, wat opblaastechniek en een mooi combinatief einde. Op naar ons podium ?

Diagram 15 33-29 ?

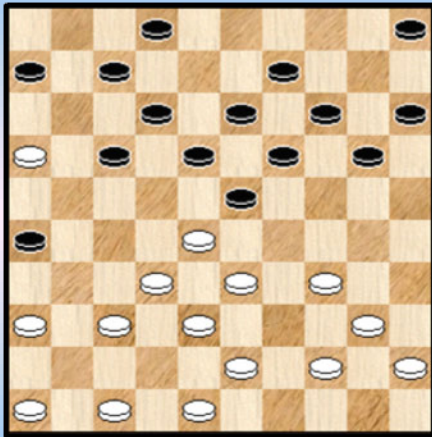

Jennes,L. (Luc) - Amusah,S. (Sammy)

24. 33-29 ? 18-22 ! 25. 29x27 07-11 26. 16x18 13x22 +1

Het innemen van een kettingstelling dient met de nodige zorg te gebeuren.

Diagram 16 Wit forceert winst

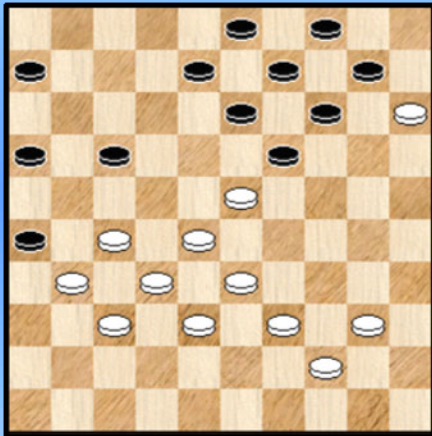

Sonderen,van,F.L.P. (Eric) - Dijkstra,A. (Arend)

We kunnen natuurlijk droogweg de combinatie presenteren maar het leek ons wel eens leuk om buiten het strikte combinatie - pad te treden en er een analyse - fragment van te maken.

Overontwikkelde standen (liefst een 16+ tempi voorsprong voor wit) lenen zich daar wel eens voor en in de diagramstand komt er voor zwart nog een bezwarend element bij : de onhandelbaarheid van de lange vleugel.

41. 27-22 !

Er leiden al eens meerdere wegen naar de overwinning en wit krijgt ook goede winstkansen door te starten met 41. 23-18 ! We hebben dit niet echt uitgespit en omdat we in een volledig ander spelbeeld terechtkomen laten we dit dan ook terzijde.

41. 08-12

=> Geen optie is 41. ... 06-11 42. 31-27 +

=> 41. 17-21 42. 31-27 08-12 43. 40-34

++ 43. ... 03-08 44. 44-40 12-17 45. 22x11 06x17 46. 27-22 08-12 47. 22x11 16x07

48. 28-22 19x17 49. 37-31 26x28 50. 33x02 en dit wint makkelijk

++ 43. ... 12-17 44. 22x11 06x17 45. 27-22 03-08 46. 22x11 16x07 47. 28-22 19x17

48. 37-31 26x28 49. 33x02 21-27 50. 02-16 27-31 51. 16-32

We breken de laatste variant hier af. Groot voordeel voor wit maar nog werk te doen. De exakte omstandigheden bij de uitvoering en meer bepaald wat er overblijft na de combinatie spelen dus wel degelijk een (belangrijke) rol.

42. 22x11 06x17 43. 31-27 17-21

=> Niet beter was 43. ... 13-18 44. 39-34 18x29 45. 33x13 09x18 46. 28-23 18x29

47. 34x23 en dit zal gemakkelijk winnen voor wit.

44. 27-22

=> Zeker niet 44. 39-34 ? 12-18 ! 45. 23x12 14-20 46. 15x24 19x50 +

44...12-17

=> Beter is 44. ... 03-08 45. 40-34 12-17 46. 22x11 16x07 47. 28-22 19x17 48. 37-31 26x28 49. **33x02** 21-27 50. 02-16 27-31 51. 16-32 en we breken hier terug af met dezelfde commentaar als hoger.

45. 22x11 16x07 46. 28-22 19x17 47. 37-31 26x28 48. **33x02** 03-08 49. 38-32 ! en wit wint gemakkelijk. De opblaaskombinatie "domineert" het ganse analyse - fragment.

Diagram 17 48-42 ?

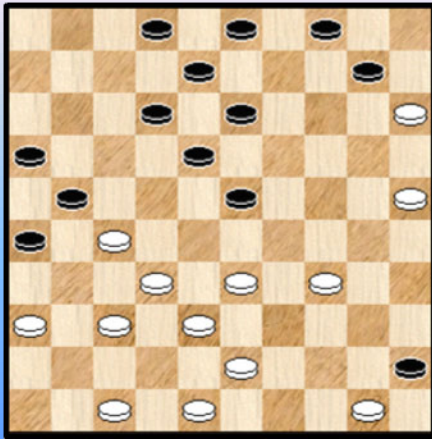

Koullen,B. (Brion) - Hartman,E. (Edgar)

28. 48-42 ? 23-28 29. 33x22 13-19 ! 30. 22x24 04-09 ! 31. 15x13 **08x48** en zwart won.

Twee keer de opblaastruuk.

Diagram 18 11-17 ?

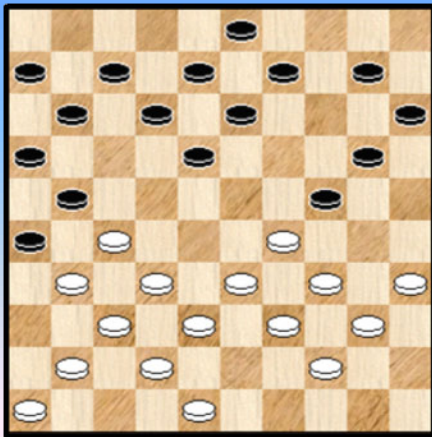

Diagram 18A Zaz ...

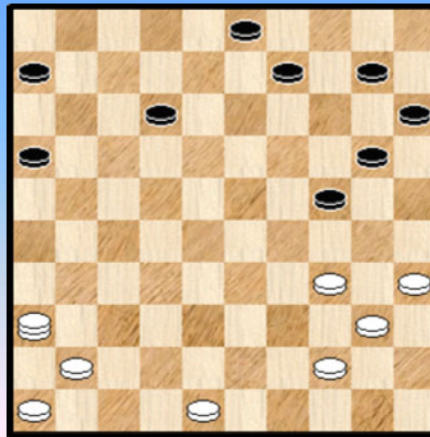

Diagram 18 : Vermeulen,T. (Tim) - Sarayfi,A,I. (Iskander)

23. ... 11-17 ? 24. 32-28 ! 21x43 de beste 25. 42-38 43x23 26. 37-32 ! 26x28 27. 33x02 24x33 28. 39x19 13x24 29. 02x36 ?

Wit slaat niet zoals het moet. Slaan naar 30 wint wel. Zie **diagram 18A**

29. ... 09-13 ?

Zwart kon remiseren door : 29. ... 20-25 ! 30. 36x04 15-20 ! 31. 04x15 24-30 ! 32. 15x01 30x50 !

Na de tekstzet gaat de witte dam wel van het bord maar wit houdt een plusschijf :

30. 36x25 10-14 31. 25x09 03x14 +1 voor wit die later de partij op zijn naam schreef.

Tweemaal opblaaswerk in één combinatie.

Diagram 19 42-38 ?

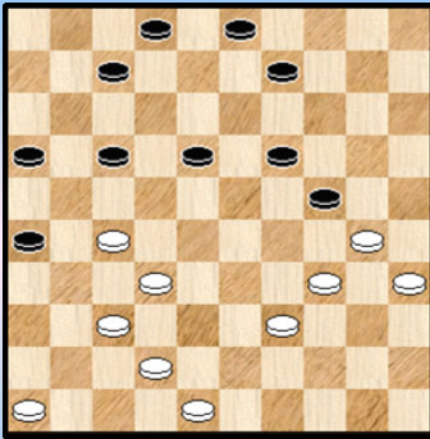

Diagram 20 47-42 ?

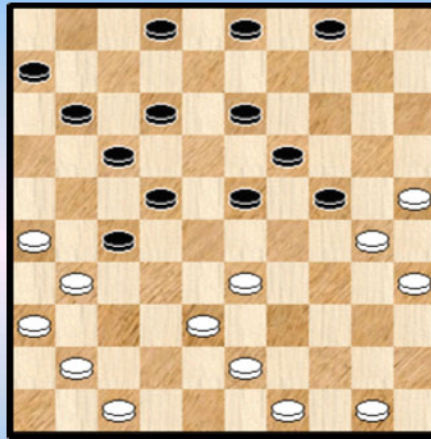

Diagram 19 : Vos,H. (Harry) - Koop,M. (Michel)

34. 42-38 !? 19-23 ! 35. 30x28 18-22 36. 27x18 26-31
 37. 37x26 17-21 38. 26x17 07-12 39. 17x08 02x44 Voldoende voor partijwinst.

Diagram 20 : Berends,G.J.D. (Geert) - Kromhout,R.M. (Richard)

30. 47-42 ? 24-29 ! en wit gaf op. Er zou nog volgen : 31. 33x24 22-28 32. 31x33 13-18
 33. 24x22 17x46 0-2

Een klassieker in het opblaasgenre. Een dergelijke combinatie kwam ook al eens voor in een van de gevolgd BK' s met de partij Hermans - Casaril.

Als voetnoot noteren we tenslotte nog dat wanneer wit in de diagramstand 41-37 speelt zwart dan de opblaaskombinatie (naar 48) vooral niet moet nemen...

Diagram 21 34-29 ?

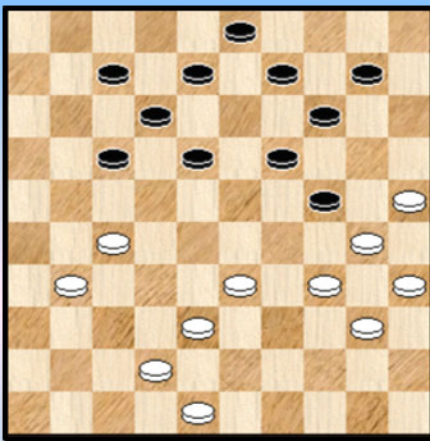

Diagram 22 37-31 ?

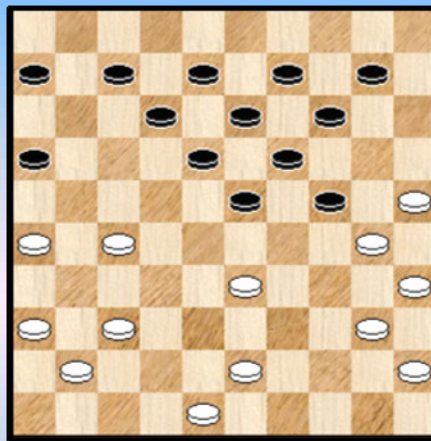

Diagram 21 : Drumpt,van,M. (Mike) - Jennes,L. (Luc)

38. 34-29 ? Op zich is de lichte combinatie niet moeilijk maar het blijft verrassend :
 38. ... 19-23 ! 39. 30x28 18-22 40. 27x18 12x45 en zwart won verder de partij.

Diagram 22 : Entken,R. (Ron) - Heunen,E. (Erwin)

29. 37-31 ?

Er zijn maar twee soorten combinaties : uitgevoerde en gemiste 😊. Bij die laatste kunnen er ook al eens mooie exemplaren bijzitten. We hebben hier een voorbeeld bij (dam) hand :

Zwart had kunnen winnen als volgt : 29. ... 23-29 ! 30. 43-38

=> 30. 33-28 18-23 31. 26-21 23x32 32. 27x38 16x27 33. 31x22 12-18 34. 41-37 18x27

++ 35. 37-31 06-11 36. 31x22 07-12 +1

++ 35. 37-32 29-33 36. 38x20 27x49 37. 20-15 13-18 ! 38. 15x11 06x17 +

30. ... 19-23 In de partij werd 30. ... 18-22 ? gespeeld

31. 30x28 29-34 32. 40x29 18-22 33. 27x18 12x43 34. 48x39 16-21 35. 26x17 08-12

36. 17x19 14x43 met (wellicht) winnende doorbraak.

We vatten nog even samen : we starten met een forcing, voegen de nodige opblaas - ingrediënten toe, en starten dan de tweede en de derde trap van de combinatie. Resultaat : een (wellicht) winnende doorbraak. Meer moet dat niet zijn !

- - - - - o - O - o - - - - -

Brug + Opblaaskombinaties
Wit wint PC Blues

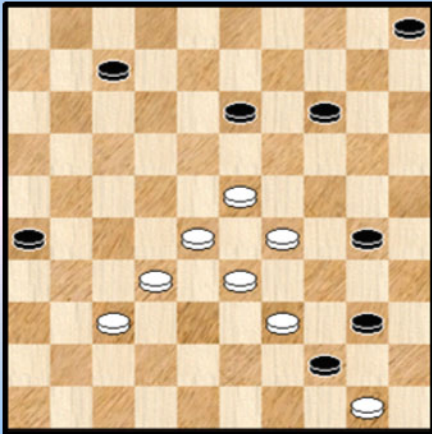

1

Wit wint

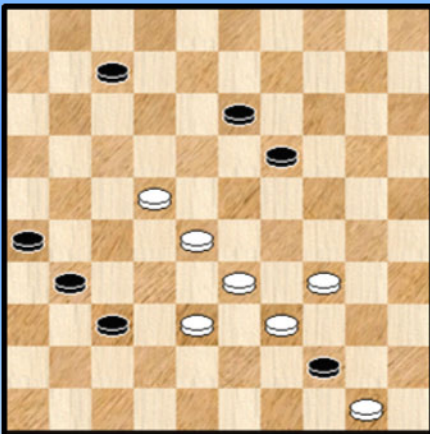

2

Wit wint

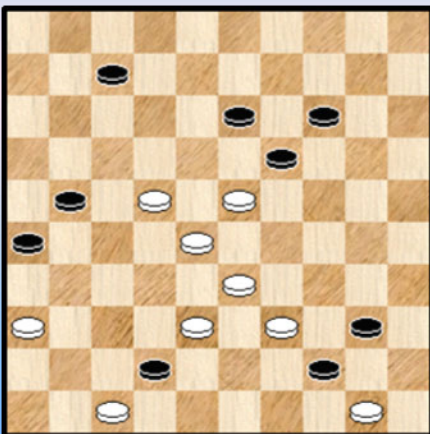

3

Wit wint (cover)

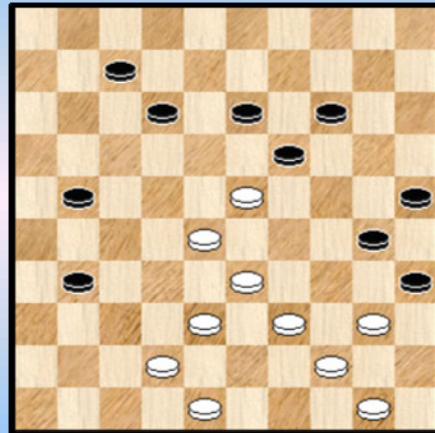

4

Wit wint

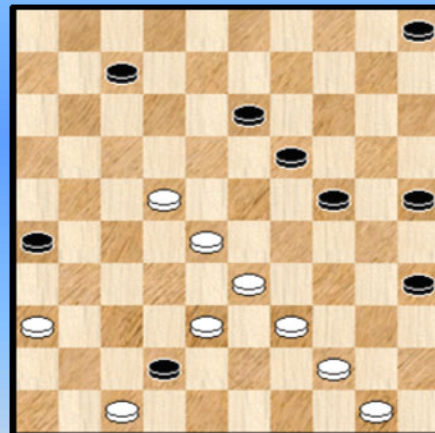

5

Wit wint



6

Wit wint

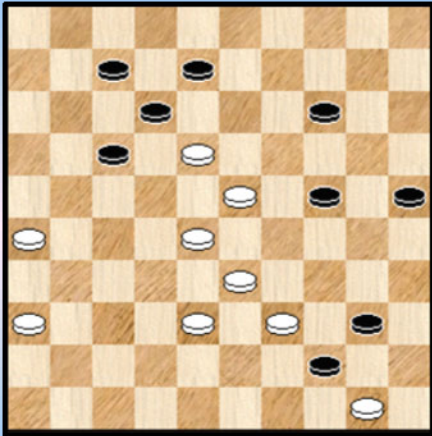

7

Wit wint

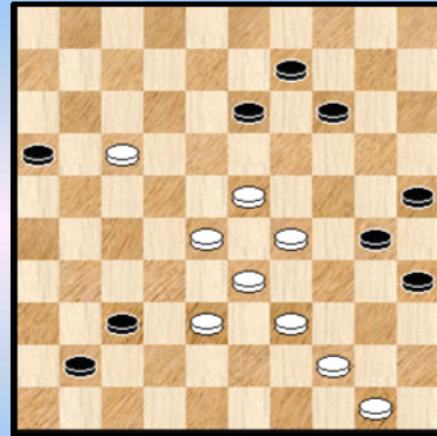

10

Wit wint

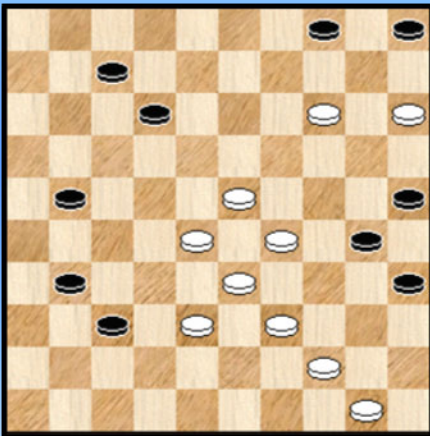

8

Wit wint

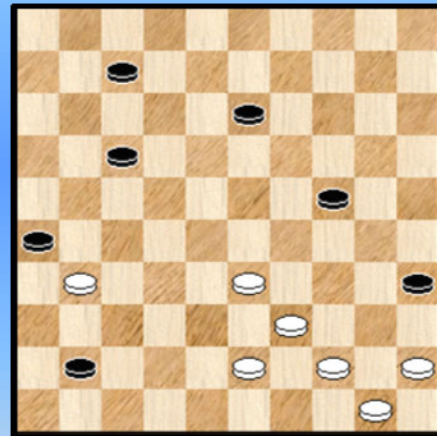

11

Wit wint

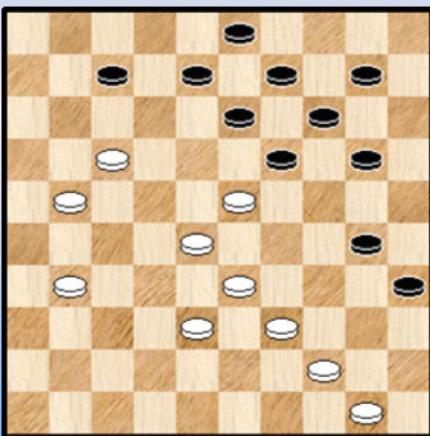

9

Wit wint

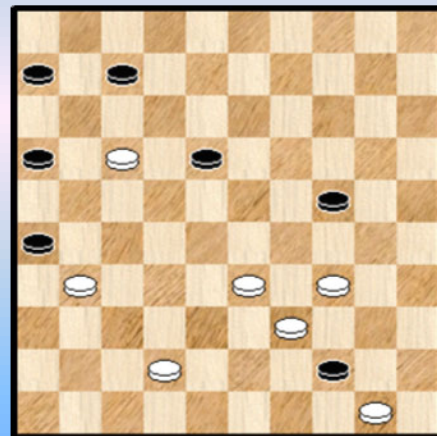

12

Wit wint

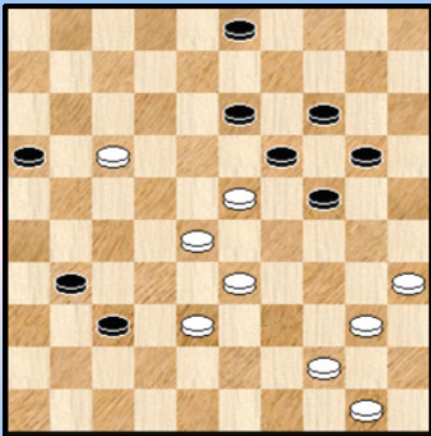

13

Wit wint

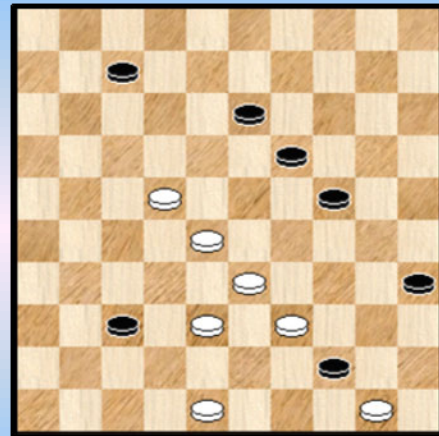

16

Wit wint

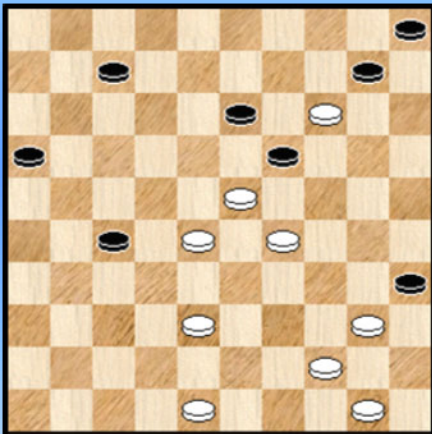

14

Wit wint

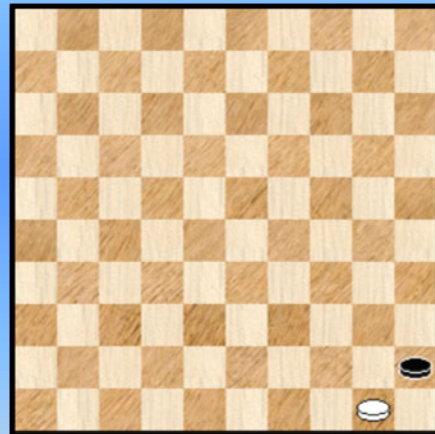

17

Wit wint

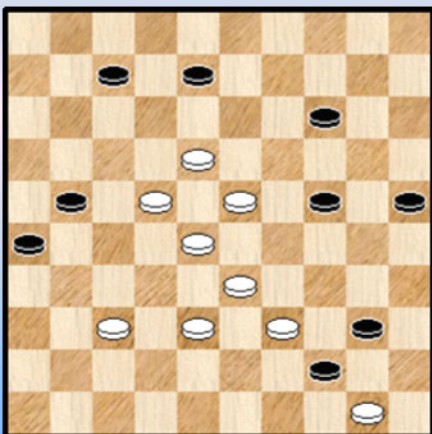

15

Wit wint

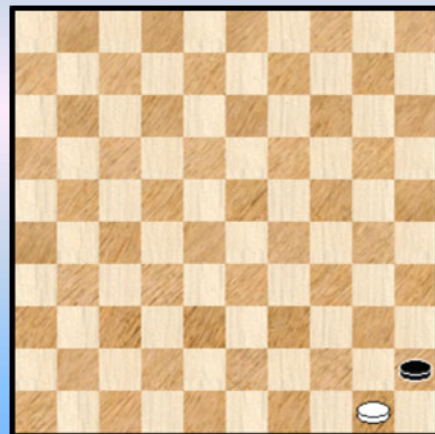

18

Kombinaties : Brug + Opblaaskombinaties - Oplossingen

De combinaties vertonen allen het opblaasmechanisme (in pure of iets afgezwakte vorm) en maken verder ook gebruik van een brugschijf op veld **44**. De eindstand / het eventuele eindspelletjes is altijd scherp.

Diagram 1A Waz

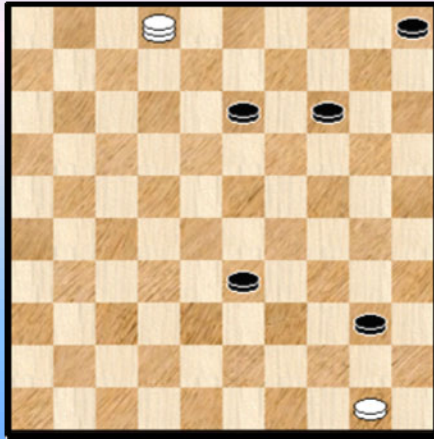
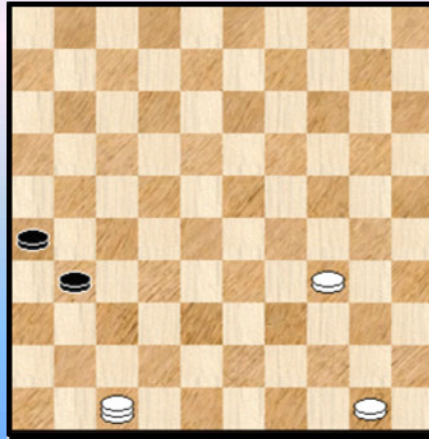

Diagram 2A Zaz



1.

01. 29-24 30x19 02. 28-22 19x17 03. 37-31 26x28 04. **33x02** 44x33 Zie **diagram 1A**
05. 02x10 05x14 06. 50-44 + Oppositie. Een behoorlijke stand op eigen kracht gemaakt.

2.

01. 28-23 19x17 02. 38-32 37x28 03. **33x02** 44x33 04. 02x47 Zie **diagram 2A**
04... 31-37 05. 50-45 26-31 06. 47-36 37-42 07. 36x22 42-48 08. 22-39 +

In tegenstelling tot de eerste opgave hebben we hier te maken met een afgezwakte vorm van opblazen. Pluspunten : de aanvangstand, het miniatuurkarakter 7x7) en het eindspelletje.

Diagram 3A Waz

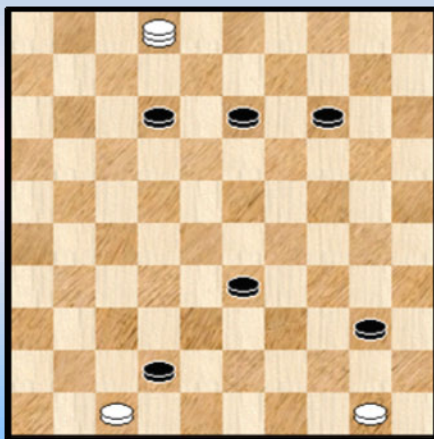
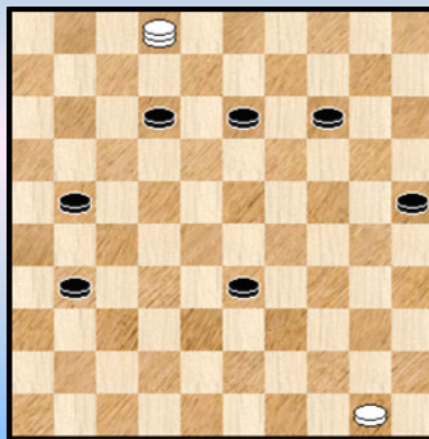

Diagram 4A Waz



3.

01. 36-31 26x37 02. 22-17 21x12 03. 28-22 19x17 04. 38-32 37x28 05. **33x02** 44x33 **diagram 3A**
06. 02x25 42-48 07. 50-44 48-37 08. 47-42 37x48 09. 44-39 48x34 10. 25x39 +

Al bij al een mooie aanvangstand met 2 brugschijven. Een eindspelletje op het eind.

4.

01. 39-34 ! 30x39 02. 48-43 ! 39x37 03. 44-39 35x44 04.28-22 19x17 05. 38-32 37x28
06. **33x02** 44x33 zie **diagram 4A** 07. 02x20 25x14 08. 50-44 + Oppositie.

Vooreerst een erg mooi beginstand die zo in een partij kan voorkomen. Er komt eerst een brugschijf op 39. De tweede zet is verrassend. Nadien vallen we in de meer bekende (dam) plooiën met een brugschijf op 44 en de pure vorm van opblazen. Al deze elementen stuwen toch wat richting cover ...

Diagram 5A Waz

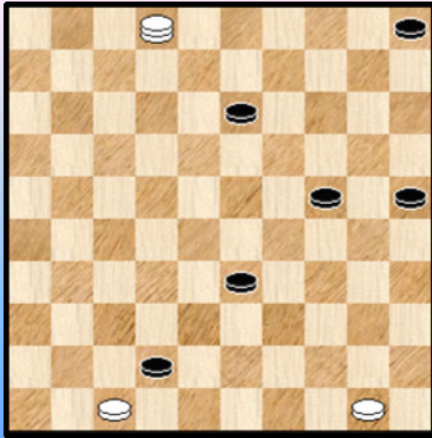
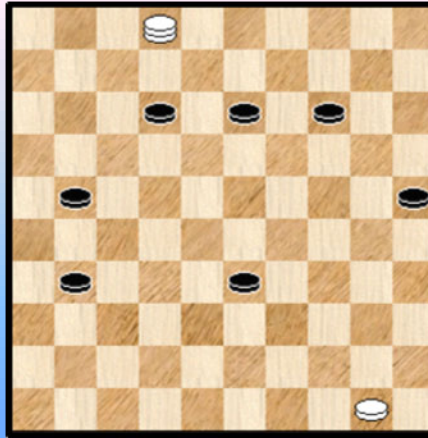

Diagram 6A Waz



5.

01. 36-31 26x37 02. 44-40 35x44 03. 28-23 19x17 04. 38-32 37x28 05. **33x02** 44x33 **diagram 5A**, een fraai linie - zicht 06. 47x20 25x14 07. 02x10 05x14 08. 50-44 + Oppositie.

De witte dam wordt mooi afgenomen hetgeen het uiteindelijke slot uiteraard ten goede komt.

6.

01. 39-33 30x37 02. 44-39 35x44 03. 28-22 19x17 04. 38-32 37x28 05. **33x02** 44x33
06. 02x20 25x14 07. 50-44 +

Wit kan als eerste zet ook starten met 28-22.

7.

01. 26-21 17x26 02. 36-31 26x37 03. 18-13 08x19 04. 28-22 19x17 05. 38-32 37x28
06. **33x02** 44x33 zie **diagram 7A** 07. 02x20 25x14 08. 50-44 +

In een mooie "slangen" - stand is er eerst wat voorbereidend werk nodig.

Diagram 7A Waz

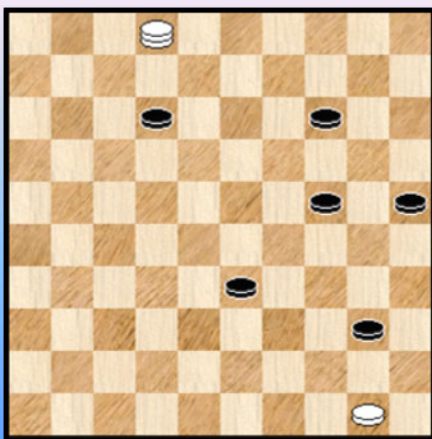

Diagram 9A Zaz



8.

01. 14-09 04x13 02. 15-10 05x14 03. 29-24 30x19 04. 28-22 19x17 05. 44-40 35x44
 06. 38-32 37x28 07. **33x02** 44x33 08. 02x20 25x14 09. 50-44 +

De witte burcht in het midden van het bord kan uiteindelijk alle zwarte krijgers de baas.
 De zet 44-40 kan op verschillende tijdstippen gebeuren in de winstvoering.

9.

01. 17-12 08x37 ! 02. 28-22 19x17 03. 44-40 35x44 04. 38-32 37x28 05. **33x02** 44x33
 06. 02x04 zie **diagram** 09-13 of ? 07. 04x09 03x14 08. 50-44 +

De economische 2 om 3 meerslag doet het goed. Net als in voorgaande opgave kan 44-40
 bijvoorbeeld al vanaf de eerste zet.

10.

01. 17-11 16x07 02. 29-24 30x19 03. 44-40 35x44 04. 28-22 19x17 05. 38-32 37x28
 06. **33x02** 44x33 07. 02x36 09-13 of ? 08. 36x20 25x14 09. 50-44 +

De zetten 17-11, 29-24 en 44-40 zijn inwisselbaar.

11.

01. 43-38 Wit kan ook starten met 44-40

01. ... 26x37 02.44-40 35x44 03. 38-32 37x28 04. **33x02** 44x33 05.02x46 Zie **diagram 11A**
 05. ... 33-38 de beste 06. 46-37 38-43 07. 37-48 43-49 08. 48-30 ! 24x35 09. 50-44 49x40
 10. 45x34 +

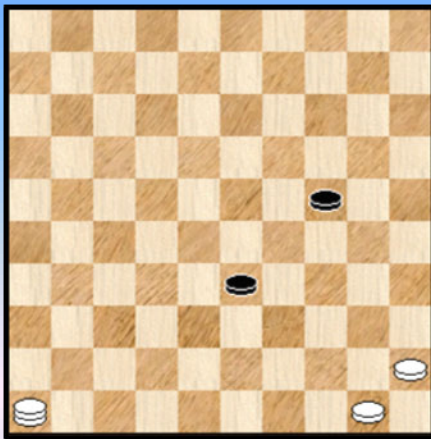
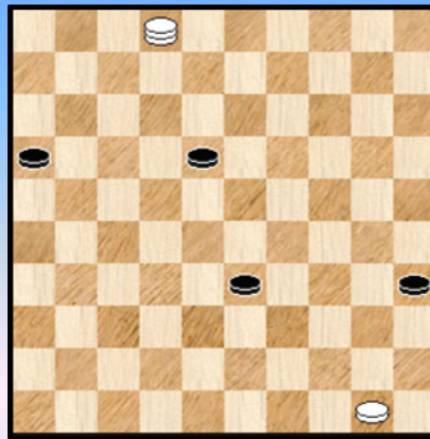
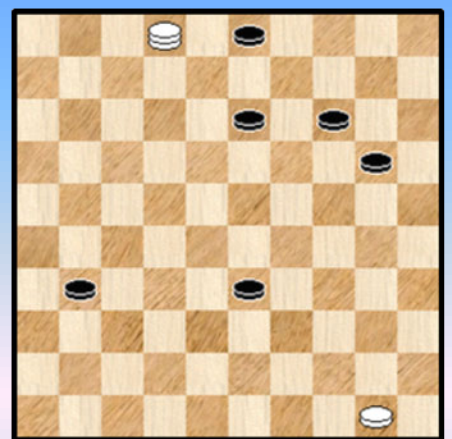
Diagram 11A Zaz**Diagram 12A Waz****Diagram 13A Waz****12.**

01. 42-38 26x37 02. 17-11 ! 06x17 03. 34-30 !! 24x35 04. 38-32 37x28 05. **33x02** 44x33
 Zie **diagram 12A** 06. 02-07 18-22 07. 07-40 35x44 08. 50x17 +

Een miniatuur op basis van een 6x6 - stand door Van Eijk.

13.

01. 35-30 24x35 02. 17-11 16x07 03. 44-39 35x44 04. 28-22 19x17 05. 38-32 37x28
 06. **33x02** 44x33 **diagram 13A** 07.02x26 03-08 08. 26x03 20-25 09. 03x20 25x14
 10. 50-44 +

14.

01. 28-22 19x17 02. 38-33 10x19 03. 44-39 35x44 04. 29-23 19x28 05. **33x02** 44x33
 06. 02x21 16x27 07. 50-44 en winst door dubbele oppositie.

De eerste zet brengt een wat ongewoon opblaaseffekt. Het probleem met deze stand was een rol te geven aan schijf 5. Uiteindelijk komt dat er uit in de dubbele oppositie.

15.

01. 18-13 08x19 02. 22-17 21x12 03. 37-31 26x37 04. 28-22 19x17 05. 38-32 37x28
06. **33x02** 44x33 07. 02x20 25x14 08. 50-44 +

16.

01. 28-23 19x17 02. 38-32 37x28 03. **33x02** 44x33 04. 02x30 35x24 05. 48-43 +

Om af te sluiten toch nog eens een echte miniatuur. Weliswaar zonder de pure opblaastechniek.

- - - - - o - O - o - - - - -

Interludium - 5 Foreground - Background





-----o-O-o-----

Nawoord

In het zusterdeeltje PC Blues nummer 37 zochten en vonden we een tweetal K5 - combinaties (vijfklappers dus) uitgevoerd door Jan Groeneveld. Kwestie van Jan damtechnisch te introduceren. Nu was ik eerst van plan, enigszins als vervolg daarop, wat te drasduinen en enkele K4 's op te delven.

De twee combinatie - hoofdstukjes over de Opblaaskombinaties enerzijds en de Brugkombinaties anderzijds beslisten er echter anders over. Wat kunnen we immers beter doen dan eindigen met één van beide soorten combinaties. Indien voorradig wel te verstaan.

Na enig zoekwerk - niet evident voor deze twee types combinaties - vonden we voor beiden een exemplaar. Wellicht moeten er nog wel andere te vinden zijn.

Diagram 1 30-25 ?

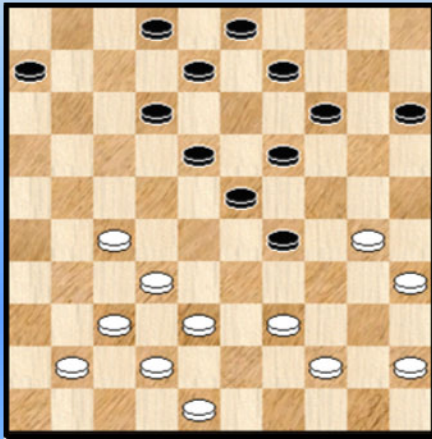

Diagram 2 45-40 ?

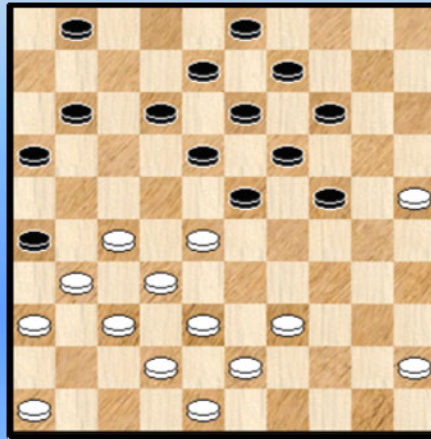

Diagram 1 : Buma,G. - Groeneveld,J. (Jan)

Met het zopas gespeelde **25**. .. 24-29 ! zet zwart pressie op het witte spel en spant bovendien een mooie valstrik. Een perfecte zet dus.

26. 30-25 ? Voor de hand liggend maar nu volgt een winnende opblaaskombinatie.

26. ... 23-28 ! **27**. 32x34 14-20 **28**. 25x23 **18x49** ! en zwart kon verder afronden.

Diagram 2 : Berg,van de,L. - Buma,G. - Groeneveld,J. (Jan)

28. 45-40 ?

Wit wordt het slachtoffer van een klassieke combinatie waarbij een witte brugschijf op veld 7 wordt gebracht. Het open veld op 34 maskeert enigszins de zwarte intenties.

28. ... 16-21 **29**. 27x07 24-30 ! **30**. 25x34 23-29 **31**. 34x23 18x29 **32**. 07x18 **13x35**

33. 43-39 19-24 **0-2** (1.32/0.58)

- - - - o - O - o - - - -

