

Inhoudstafel "Kombinaties uit de Nederlandse Klubcompetitie 2016-2017"

Titelbladzijde
Inhoudstafel
Omtrent PC Blues 1
Omtrent PC Blues 2 - The Bournemouth Destruction

Interludium 1 - Foreground / Background Intro Fuji

Kombinaties Ronde 01
Kombinaties Ronde 02
Kombinaties Ronde 03
Kombinaties Ronde 04

Interludium 2 - Foreground / Background

Kombinaties Ronde 05
Kombinaties Ronde 06
Kombinaties Ronde 07
Kombinaties Ronde 08

Interludium 3 - Foreground / Background

Kombinaties Ronde 09
Kombinaties Ronde 10
Kombinaties Ronde 11
Kombinaties Promotie - Degradatie

Interludium 4 - Foreground / Background

Intro Kombinaties
Het podium
De combinatie 26x10

Interludium 5 - Foreground / Background

Nawoord
Eindpagina

- - - - - o - O - o - - - - -

Omtrent PC Blues 1

Het was leuk werken aan de deeltjes 37 en 38. Daarin kwamen de combinaties aan bod uit de Nederlandse Klubcompetitie respectievelijk 2014-2015 en 2015-2016.

De combinaties werden verzameld door **Jan Groeneveld** die er ook een (bondig) commentaar - woordje bij noteerde. Ikzelf zorgde, naast lay-out aspecten en enkele praktische werkzaamheden, ook nog voor wat omkadering door wat door te gaan op enkele types combinaties die dan meteen inspiratie gaven voor het samenstellen van enkele standen.

Een prima cocktail die alles samen twee luchtige PDFje opleverde met vele standen waarop de PC Blues - lezer de (dam) krachten kan beproeven.

Jan Groeneveld is weer aan het werk gegaan en van onze kant proberen we het dit jaar ook te doen. Met dezelfde ingrediënten indien mogelijk. Benieuwd of er in deze jaargang een type combinatie zich in de kijker kan spelen.

Met dit derde deeltje gewijd aan de combinaties uit de Nederlandse Klubcompetitie creëren we dan ook een mini - reeks binnenin de serie.

Omtrent de cover betreft hullen we ons nog heel even in stilzwijgen. Niet voor lang want (bijna) onmiddellijk hierna komt een kleine intro ten aanzien van de interludia.

En er rest natuurlijk nog de titel ... De verklaring komt in volgend paragraafje maar een tipje van de sluier lichten we hier al op aan de hand van het tweede diagram dat de cover siert (het eerste diagram is een mooie combinatie uit de Nederlandse Klubcompetitie). We dragen dit op aan voetballer **Kevin de Bruyne**.

The Bournemouth Destruction

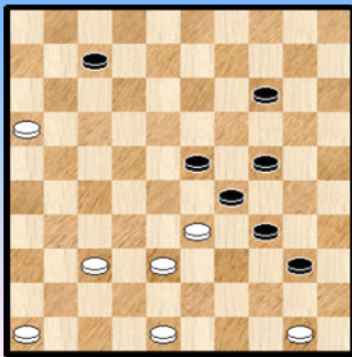

Het betreft een zelf - samengestelde stand (een miniatuur trouwens) die samen met wat ander materiaal al een tijd in de (elektronische) wachtkamer schuilt.

We noteren de oplossing hier al kan die vrij makkelijk van blad af worden gevonden :

01. 50-44 40x49 02. 16-11 49x41 03.11x02 29x38 04.02x10
(niet slaan naar 5 want dan ontkomt de dam) 41x05 05. 48-42 ! +

- - - - - o - O - o - - - - -

Omtrent PC Blues 2 - The Bournemouth Destruction

Titels met een vleugje mysterie, daar hou ik wel van. Niet de eerste keer dat we deze stijlform gebruiken in de PC Blues - reeks. De titel ligt ook wat in de lijn van de (knappe) **Jason Bourne** actie - films ...

Natuurlijk mag de titel niet zo maar in het wilde weg gekozen worden. Idealiter is er een hint naar de onderliggende damgebeurtenissen die het boek behandelt. Of ook naar de interludia. Dit geeft dan meteen een grote vrijheid van handelen voor mezelf. De link moet overigens (we hadden bijna geschreven "liefst") niet al te expliciet zijn.

In onderhavig geval slaat de link zelfs niet eens op de interludia...

Van nature ben ik niet al te sportief aangelegd en bij het overzien van de laatste 50 jaar staken en slechts drie bovenuit. En daarmee bedoel ik sportmannen of sportvrouwen die me op een of andere manier **begeesteren**. Om het anders te zeggen waarvoor we desnoods nog wel eens uit bed kruipen om het sportgebeuren te beleven.

De laatste jaren komt er weer zo eentje aan. Uit het voetbal dit keer. Eigenlijk zouden we er een interludia - reeks moeten aan wijden (misschien komt dit ooit, alhoewel) maar in het kader van dit PDFje was dit nogal moeilijk om de eenvoudige reden dat we vast zaten aan het foreground - background verhaal.

Uitstellen naar later geeft ook al problemen want op het ogenblik van schrijven van deze regels (09-10-2016) zijn we nog veraf van de publikatie van dit boek (ten vroegste eind juni 2017 als alles goed gaat) en de aktualiteit hoort hier enigszins aan te sluiten bij de titel. We lossen het dan maar op door een extra voorwoord in "Omtrent PC Blues" formaat. Een extra (mini) interludium zeg maar.

Voorwoord

We houden het kort. **Kevin de Bruyne** werd vanuit Genk al vroeg getransfereerd naar topklub Chelsea. "Special one" Mourinho gaf hem als youngster weinig speelgelegenheid en liet hem dan maar vertrekken naar Dortmund en in tweede instantie naar Wolfsburg, de VW - stad.



Op één jaar tijd ontbolstert hij in de Bundesliga en wordt verkozen tot speler van het jaar. Niet niks op 23 jarige leeftijd. Goals en assists bij de vleet en ook enkele zogenaamde one - man destructions. Onder meer van superploeg Bayern München ... met coach Pep Guardiola ...

Meeting Guardiola



Kevin luistert naar zijn coach Pep Guardiola

Deze neemt dan ook de gevleugelde woorden "**just madness**" in de mond (misschien deels door de voor hem vreemde taal) en kan voortaan als Kevin De Bruyne - fan worden bijgezet.

Ook al geeft Wolfsburg diepe zakken, het reusachtige transferbod van Manchester City kunnen ze niet weigeren. In Engeland wordt met enig ongeloof tegen deze gang van zaken aangekeken (men is het doorsturen via Mourinho nog niet vergeten) maar Kevin maakt in zijn eerste jaar Manchester City een uitstekend, ja schitterend debuut. Naar resultaten maar ook naar mooie voetbalmomenten. Zie YouTube. Een kwetsuur van twee maanden werpt echter een schaduw.

Voor het seizoen 2016-2017 komt een nieuwe coach : **Guardiola** ... jawel. Nieuwe coach, nieuwe spelers, een nieuw systeem en toch al snel erg goede resultaten (6 gewonnen matches op 7 bij het schrijven van deze regels).

De prestaties van Kevin bij de eerste drie matches zijn goed, maar niet opzienbarend. Daarna gaat het snel crescendo culminerend in de Derby tegen United. Een match die wereldwijd gehyped werd om velerlei redenen, ook en misschien vooral omwille het duel tussen de coaches : Mourinho versus Guardiola.

De match start niet onder het beste gesternte voor City : op verplaatsing bij United en het missen van enkele basisspelers , onder meer topspits Kun Aguero. We vatten de wedstrijd kort samen : een prachtprestatie van Kevin en net geen one man - destruction van Manchester United.

Ondertussen mag er niet te veel twijfel meer bestaan naar wat de titel van dit boek wel zou kunnen betekenen.

De Engelse pers en het wereldvoetbal neemt dagelijks meer het meer het verhaal van Kevin de Bruyne over. De Engelse voetbaljournalist Robbie Savage **bekeert zich publiekelijk** tot De Bruyne - fan.

Ook Monchengladbach wordt intussen (in de Europese midweek - wedstrijden) onder de voet gelopen. Geen twijfel mogelijk : De Bruyne beschikt over zijn beste vorm.

The Bournemouth Destruction

Thuismatch City tegen Bournemouth. We noteren alvast deze **memorabele** voetbaldatum : 17-09-2016. City gaat voor de vijfde opeenvolgende winst.

Er komen vier doelpunten. Vier bijzonder fraaie doelpunten stuk voor stuk van prima makelij. Die mogen ingekaderd worden. Die ook kunnen herbekeken worden, keer op keer. De architect van dit fraais : Kevin de Bruyne.



Na zijn "Ronaldinho - vrije trap"

"Send it low and send it in !"

Engeland komt de laatste jaren in de West Europese landen veeleer negatief in het nieuws. Isolationische nijingen en Brexit - verhalen zeg maar. Maar we willen hier wel een pluim geven aan Engelse voetbalcommentatoren aan wie we overigens een tweetal subtitels ontlene.

Twaalfde minuut. Vrijschop op links en wel op een mooie plek. De Bruyne staat achter de bal. Iedereen verwacht een draaiende bal over de muur. De muur springt op om dit te beletten en De Bruyne scoort gewoon door de bal rechtdoor en laag te houden. Onder de muur dus. Met voorbedachte rade ☺. Net zoals Ronaldinho , Messi en nog enkele andere het ooit voordeden. Later zou Iheancha toelichten dat bij de voorbereidingen van de match het opspringen van de Bournemouth - verdedigers was opgevallen !

Het debuut van een spetterende partij. We beperken ons overigens tot de vier doelpunten.

Allow him to run, allow Kevin De Bruyne to run !

Het tweede doelpunt is niet minder of niet meer dan een juweel. Gans achteraan de eigen speelheft onderschept Iheanacho de bal en via Silva gaat het in een tijd naar De Bruyne die middendoor doorsnijdt en vooruit stormt. Sterling, Iheanacho en Nolito spurten ook allemaal naar de zijanten voorwaarts en de Bruyne zelf crosst in vollen snelheid verder doormidden. Bournemouth moet wel wijken. De Bruyne kiest voor Sterling op rechts die voor de goal doorgeeft aan Iheanacho op links. Goal.

Een buitengewoon spektakulaire uitbraak / tegenaanval gelet op de snelheid van uitvoering. Bijkomend de perfecte splitting pass van De Bruyne. Op het passende moment met passende kracht. Ere ook aan de vleugelspelers die pijlsnel alle richtingen uitstuiven (wel voorwaarts 😊) en aldus hun volle vertrouwen uitdrukken in De Bruyne.



De Bruyne (hier samen met Sterling) zoals we hem best kennen : getemperd, ook in het sukses.

The mesmerizing (beauty of the) splitting passes of Kevin de Bruyne.

Ik heb er - vooral in de nadagen van de Manchester - clash en de Bournemouth - ontmoeting - de Engelse pers wat op nagelezen. En heb daarbij de indruk dat ik al heel wat bijvoeglijke naamwoorden heb bijgeleerd 😊. De Engelse taal kent er heel wat ...

"Mesmerizing" was er ook zo eentje dat me onbekend was en opdat u het niet moet opzoeken : hypnotiserend, verlamdend. Een erg mooie subtitel dus die ik tegenkwam in een van de persartikels. Van toepassing op het tweede maar ook het derde doelpunt !

De bal wordt onderschept (dit keer weliswaar niet gans achteraan de eigen helft) en voor de rest hebben we hetzelfde schema als hierboven. Weliswaar kiest De Bruyne met zijn splitting pass dit keer voor Iheanacho die dan voor de goal rechts naar Sterling passt. Die kan niet meer missen al doet hij nog wel een kleine poging ... 3-0.

Niet meer of minder dan schitterend al oogt de gehele fase iets minder spektakulair dan bij het tweede doelpunt omdat het startpunt iets verder ligt.

Vreemd genoeg ook vrijwel volledig symmetrisch met de tweede goal.

Bournemouth ligt er intussen uitgeteld bij maar voor een volledige KO moet er nog een orgelpunt komen. Liefst in de hoedanigheid van een vierde doelpunt. Daar wordt niet zolang mee gewacht.

Ohhh ...

Aktie op links.

De Bruyne krijgt de bal terug van Silva en ziet de vrije man Iheanacho. Dit lijkt aangewezen maar De Bruyne ziet verder. Er komt nu iets moois. Hij houdt de bal bij en gaat zelf verder. Gündogan heeft het ook door en rukt op. Op het exakte moment schuift de Bruyne de bal tussen 3 of 4 verdedigers met de precieze sterkte naar Gündogan die maar de bal tegen de netten moet duwen.

Na het doorschuiven van de bal (maar wel pas als duidelijk wordt wat er eigenlijk echt gaat gebeuren) komt een spontane en massaal - luide "Ohhh ..." los bij het publiek. Van verwondering (want wie had verwacht of zelfs maar gezien dat deze assist er zat aan te komen) en bewondering (voor de perfecte uitvoering). Ook İlkay Gündogan mag een pluim op de hoed steken : het tegen de net prikken was het minst moeilijke maar hij had de actie onmiddellijk door.

Een top - assist die mee zal strijden voor City - assist van 2016.

Coach Pep Guardiola kan moeilijk anders dan een applausvervangende inlassen - met staande ovatie - en zal nadien de lof niet sparen. We willen die hier echter niet herhalen. Voor de liefhebbers : zie de site van Manchester City voor de video met de **"Extended Highlights"** van de match.

Engeland in de ban van KDB.



Uit 2015 (City - PSG)

De nieuwe coach, het spetterend voetbal van City en de sterke prestaties van De Bruyne zelf (de Engelsen hebben het ook wel eens over KDB) hebben een versterkend effect op mekaar. Naar de coach, naar de ploeg en ook naar De Bruyne toe.

De dagen na de (one man) Bournemouth - destruction (want dat was het natuurlijk) rollen de

loftuitingen in golven keer op keer doorheen de Engelse pers. Er lijkt werkelijk geen einde aan te komen. We moeten als De Bruyne - fan met de beide voeten op de grond blijven maar de vertoning was wel degelijk **enerverend** mooi. Wie dit niet fraai vind wordt nooit een voetballiefhebber 😊.

We eindigen met een lijstje aan KDB toegedichte kwaliteiten. We kunnen deze overigens niet echt tegenspreken. We groeperen verder wat, anders wordt het lijstje te lang en we laten de bijvoeglijke naamwoorden wat weg. Die moet u er zelf bijvoegen ... 😊

- ⇒ Spelverdeler
- ⇒ Goals, assists en het kreëren van kansen
- ⇒ Visie , doorzicht en spelintelligentie (met en zonder bal)
- ⇒ Snelheid van denken gekoppeld aan snelheid van uitvoering
- ⇒ Traptechniek en passing
- ⇒ Fysische paraatheid, snelheid en loopvermogen
- ⇒ Verdedigend werk en ploegspel
- ⇒ We zouden er zelf graag nog eentje aan toevoegen (Jan Bosmans zal ons niet tegenspreken ...) : Kevin speelt nu eenmaal graag voetbal.

Kortom een unieke set kwaliteiten die hem uitermate geschikt maken om te fungeren als **beating heart of the Squad**.



Vierend met Nolito

Wat brengt de toekomst ?

We weten het natuurlijk niet maar het ziet er goed uit. Guardiola zal zijn stempel drukken op City en op De Bruyne. Er zullen allicht wel trofeeën volgen. We hopen vooral dat kwetsuren zoveel mogelijk achterwege blijven en dat de (voetbal) passie blijft.

Voor de kijker zal er dan beslist veel fraais volgen.

--- o - O - o ---

Interludium FUJI - Intro



Deze cover kent u nog wel, horend bij de deeltjes 37 en 38. Een schitterend beeld dat ik dan ook tot tweemaal toe heb gebruikt. Al gaf het enige formaat problemen.

Dat deze foto tweemaal werd gebruik had eigenlijk ook wel (en misschien zelfs vooral) te maken met het feit dat ik de gelijklopendheid wou beklemtonen van beide deeltjes. Deze twee deeltjes waarvan de serienummers zeer dicht bij mekaar liggen (zelfs op mekaar opvolgend) werden in de tijd kort bij mekaar gemaakt.

Dat was omdat Jan Groeneveld me op een bepaald moment de combinaties van 2014-2015 allemaal ineens opstuurde en daarna aansluitend begon met het verwerken en opsturen van de combinaties 2015-2016.

Impliciet had ik eigenlijk niet verwacht (en het ook niet nagevraagd bij Jan) dat er nog een derde reeks zou volgen. Had ik dit geweten dan was er mogelijks een andere cover gekomen voor de tweede reeks.

Dit brengt ons natuurlijk bij dit deeltje en wel met de vraag : wat met de cover ? Dezelfde foto blijven gebruiken lijkt te veel van het goede. Anderzijds wou ik ook nog wel bij hetzelfde interludia - onderwerp blijven dat aldus wat fungeert als bindteken bij de mini - reeks Kombinaties uit de Nederlandse Klubcompetitie.

Naar het internet dus, op speurtocht. Vrij snel kwam ik uit de **Fuji - berg**, Japan. Een heilige berg zeg maar. Toch was dit niet de reden ... Naast het foreground - background aspekt speelt een tweede kenmerk dat aan foto's een bijzondere structuur geeft (of kan geven). Althans zo voel ik het aan. Het **geometrische** karakter.

Dit geometrisch gegeven is in dit geval erg uitgesproken en makkelijk te beschrijven : een afgeknotte kegel. Automatisch geeft dit ook de nodige **symmetrie**. Bovendien komt dit alles door de geïsoleerde plaatsing van de Fuji extra goed tot uiting. Kan het, met al deze elementen samen, anders dan prachtige resultaten geven ? Natuurlijk niet.

Automatisch denk ik meteen ook aan de **Leeuw van Waterloo**. De overeenkomst is duidelijk op de twee hiernavolgende (vrij willekeurige) foto's. Beide echter wel met een foreground - background effect.



Volledigheidshalve moet ik er aan toevoegen dat er nog een andere reden is voor de link naar de Leeuw van Waterloo. Misschien komen we hier later nog wel eens op terug 😊.

-----o--O--o-----

Interludium - 1 FUJI





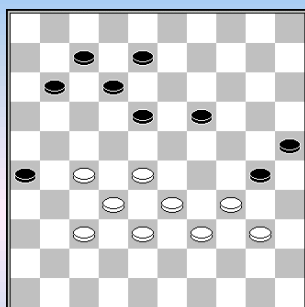

-----o-O-o-----

**Boomstra, Roel - Kos, Jeroen**

Ereklasse, 17-09-2016

Jeroen liet de mogelijkheid 19-23, 18-22 achterwege.

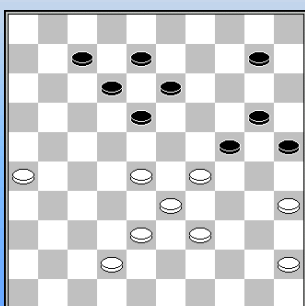
46... 19-24 ? 47.40-35 24-29 48.34x23 18x29 49.33x24 30x19
50.27-21 +**Wonnink, Wilrick - van der Meer, Gerwin**

Hoofdklasse A, 17-09-2016

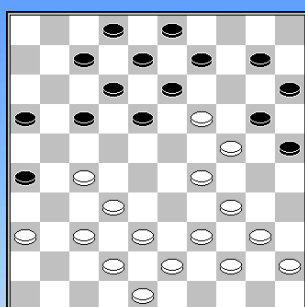
40.38-32 ? 18-22 41.28x17 12x21 42.26x17 8-12 43.17x30 25x43
44.35-30 10-14 45.42-38 43-49 46.30-24 20-25 47.29-23 49-35 **0-2**Indien wit in de diagramstand : 40. 42-37 ? 18-22 41.28x17 12x21
42.26x17 08-12 43.17x30 **25x41 !****Wong, Hin - Offenga, Henry**

Hoofdklasse A, 17-09-2016

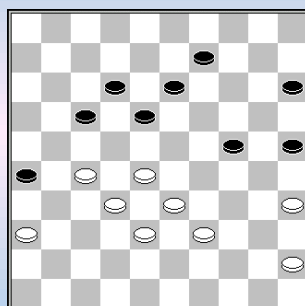
23... 17-21 ? 24.27-22 18x27 25.29-23 20x18 26.32-28 13x24
27.37-31 26x37 28. **42x4****Hollander, Bastiaan - Ludwig, Wouter**

Hoofdklasse A, 17-09-2016

43... 9-14 ? 44.28-23 18x29 45.36-31 26x28 46.33x11 12-17 47.11x22

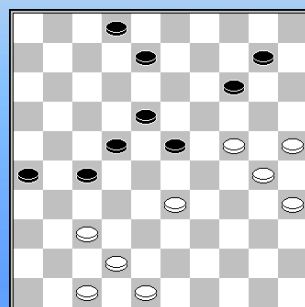
**Adema, Jan - Kromhout, Hans**

Hoofdklasse A, 17-09-2016

40.29-24 Zie **diagram** 23-29 ? 41.24-20 29x38 42.42x33 8-13
43.20x9 13x4 44.37-32 27x29 45.30-24 29x20 46. **25x5**

Een mooie 25x05.

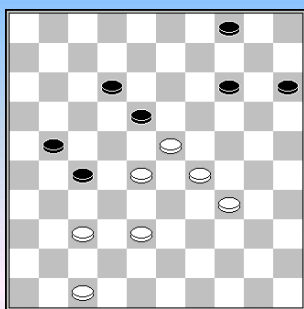

Doornik, Harry - Bosselaar, Jan

Hoofdklasse A, 17-09-2016

45... 15-20 ? 46.37-31 27x36 47.28-22 18x27 48.23-19 14x23 49.29x7

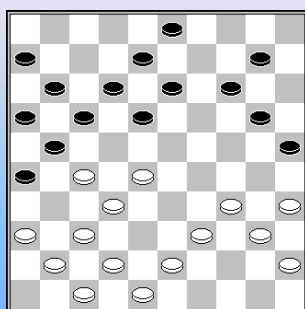

Koop, Ronny - van Bronswijk, Marco

Hoofdklasse A, 17-09-2016

26.28-23 ? 18x29 27.34x23

26-31 28.37x26 25-30 29.35x4 13-18 30.4x22 **17x46** 31.26x17 11x31
32.36x27 46x19

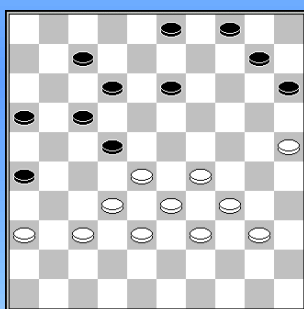

Ivanov, Artem - van Willigen, Gert

Hoofdklasse A, 17-09-2016

38... 22-27 ? 39.32x21 16x27 40.37-31 26x37 41.28-22 ! +

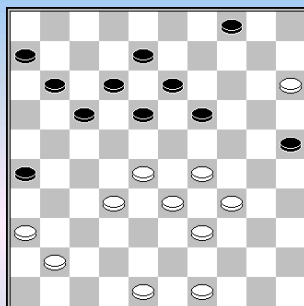

Lemmen, Joppe - van Marle, Rienk

Hoofdklasse A, 17-09-2016

38.37-32 ? Zie **diagram** 26-31 39.36x27 4-10 40.15x4 19-23
41.28x19 13x24 42.4x22 **17x46** 43.29x20 25x14 **0-2**

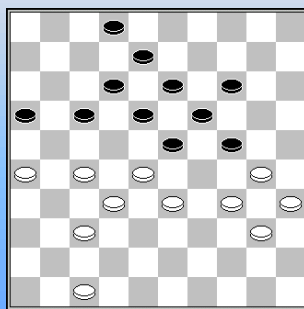

Kromhout, Richard - Casaril, Patrick

Hoofdklasse B, 17-09-2016

36.38-33 ? 23-29 37.34x23 18x38 38.32x43 17-21 39.26x17 **12x23 0-2**

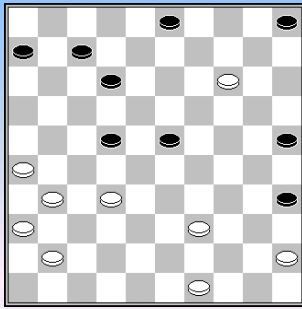

Koops, Peter Frans - Brouwers, Toine

Hoofdklasse B, 17-09-2016

37.37-32 ? Zie **diagram** 5-10 38.14x5 12-17 +

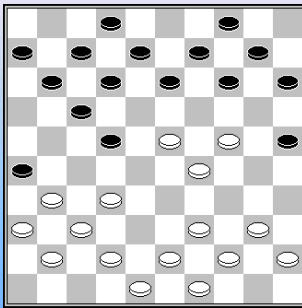

Luiten, Michiel - van Amerongen, Koos

Hoofdklasse B, 17-09-2016

19.31-27 ? 22x31 20.36x27

Na 17-21 ! vond wit het welletjes...

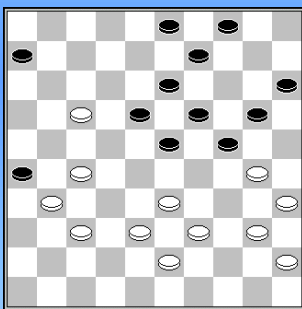

Maertzdorf, Wiel - van Dusseldorp, Cor

Hoofdklasse B, 17-09-2016

39.22-17 ? Zie **diagram** 23-28 40.33x22 19-23 41.30x28 18-23
42.28x8 **3x41** 43.22-17 26x37 44.40-34 9-13 45.34-30 13-18
46.38-33 37-42 47.39-34 20-25 48.33-28 41-46 49.28-22 18x27
50.17-12 27-32 51.43-39 42-47 **0-2**

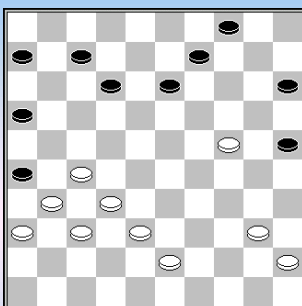

Klaarenbeek, Ruud - Morssink, Wouter

Hoofdklasse B, 17-09-2016

36.32-28 ?

16-21 37.27x16 7-11 38.16x18 **13x42** 39.37x48 26x37 **0-2**

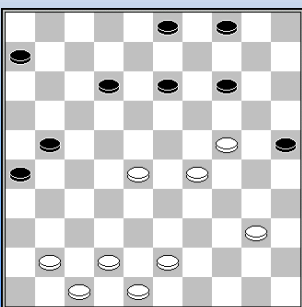

Fthalla, Ali - van Mourik, Arne

Hoofdklasse B, 17-09-2016

35.32-28 ? Zie **diagram**

35. ... 13-19 36.24x13 12-18 37.13x22 21-27 38.22x31 **26x46 0-2**

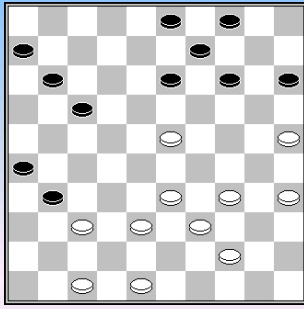

Strous, Johan - van Es, Raymond

Hoofdklasse B, 17-09-2016

33... 27-31 Zie **diagram** 34.38-32 ? 31x42 35.48x37 * 14-19 36.23x14
9x20 37.25x14 3-9 38.14x3 11-16 39.3x21 **16x49 0-2**

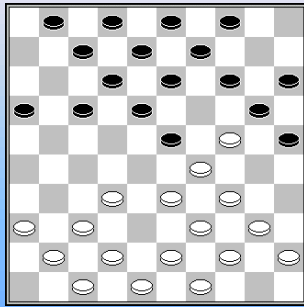

Kolk, Harry - de Witt, Henk

Hoofdklasse B, 17-09-2016

15.38-32 ? Zie **diagram**

Na 14-19 berustte wit in schijfverlies 16.42-38 19x30 17.32-28 23x32
18.37x28 30-35

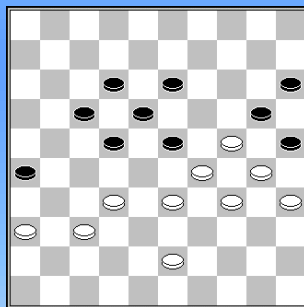

Baars, Bert - Sleutel, Conall

Hoofdklasse B, 17-09-2016

47.36-31 of ? 22-28 48.33x11 12-17 49.11x22 **18x49** 50.29x9 20x40
51.35x44 **49x4 0-2**

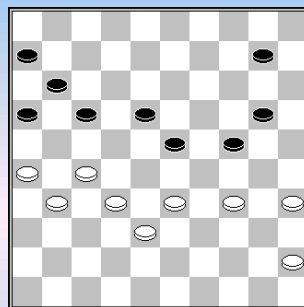

Kamps, Albertus - te Raai, Gerben

Hoofdklasse B, 17-09-2016

46... 15-20 **diagram** 47.34-30 ? 23-29 48.30x19 20-25 49.33x24 18-23
50.19x28 17-21 51.26x17 **11x42** 52.24-19 42-47 53.27-22 10-14
54.19x10 25-30 55.35x24 **0-2**

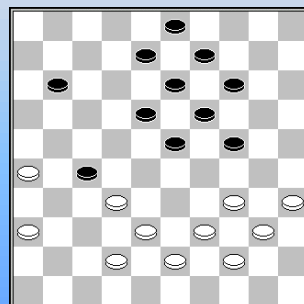

Kreeft, Roland - Pieters, Piet

1^o klasse A, 17-09-2016

34.37-32 ? Zie **diagram**

34. ... 18-22 35.32x21 22-27 36.21x32 23-29 37.34x23 **19x48 0-2**

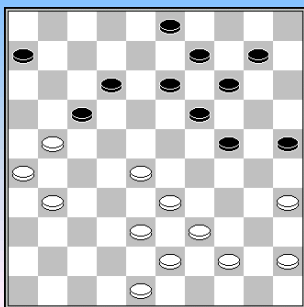

Haven, IJsbrand - Springer, Leo

1^e klasse A, 17-09-2016

33... 24-29 ?

34.33x24 19x30 35.35x24 14-19 36.38-32 19x30 37.39-34 30x50
38.32-27 50x22 39.27x7 **2-0** Een doorbraak - combinatie.

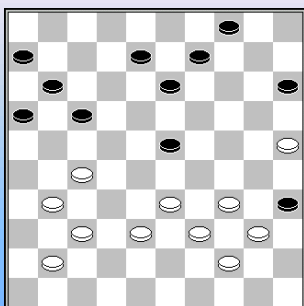

Jurg, Anton - van Dijk, Menko

1^e klasse A, 17-09-2016

32.43-38 of ?

32. ... 17-22 33.27x29 15-20 34.25x12 11-17 35. 12x21 **16x47**
36.29-23 47-36 37.38-32 **Volgend diagram**

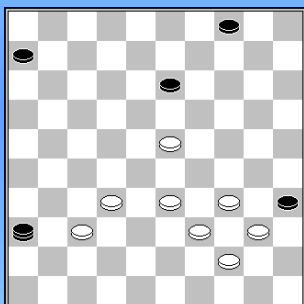

Na 36-47 ? (13-19 aangewezen) wint Anton de partij :

38.32-28 47x1 39.28-23 1x29 40.34x23 **2-0**

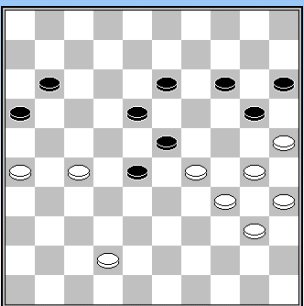

Hoogterp, Jan - Borgman, Han

1^e klasse A, 17-09-2016

42... 13-19 ?

43.30-24 19x39 44.29-24 20x29 45.40-34 39x30 46. **35x13** 23-29
47.13-8 29-34 48.8-2 11-17 49.2-35 34-39 50.35-49 15-20 51.42-37 16-21
52. 27x16 20-24 53.37-32 24-29 54.32-27 **2-0**

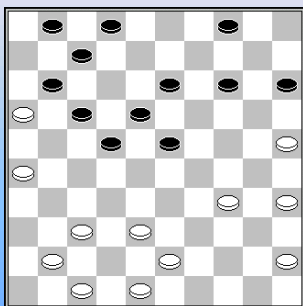

Modderman, Johnny - Mathoera, Boike

1^e klasse A, 17-09-2016

34... 7-12 ? 35.16x7 2x11 36.34-29 23x34 **2-0**

Er zou nog komen : 37. 43-39 34x32 38. **37x10** een K5.

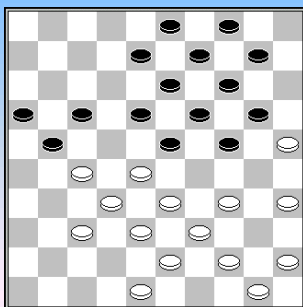

Smedinga, Tjipke - Barends, Cees

1^e klasse A, 17-09-2016

Na 29.34-30 ? volgde

29. ... 24-29 ! 30.33x15 18-22 31.27x29 19-23 32.29x18 **13x31 0-2**

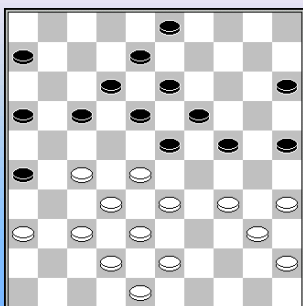

van Hal, Jaap - Vesciano, Roberto

1^e klasse B, 17-09-2016

31.37-31 ? 26x37 32.42x31 16-21 33.27x16 17-22 34.28x17 12x21
35.16x27 24-30 36.35x24 **19x26 0-2**

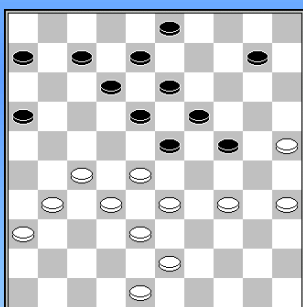

Uit dezelfde klasse een identiek voorbeeld

Koppejan, Wim - Binnenkade, Kees

1^e klasse B, 17-09-2016

31.30-25 ? 16-21 32.27x16 18-22 33.28x17 12x21 34.16x27 24-30
35.35x24 **19x26**

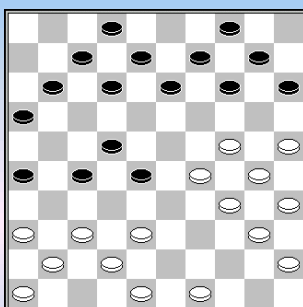

Vermeulen, Dick - van Winkel, Hein

1^e klasse B, 17-09-2016

22....11-17 ?

23.37-32 28x37 24.41x21 16x27 25.38-32 27x47 26.29-23 47x20
27.23-19 14x23 of? 28. **25x3 2-0**

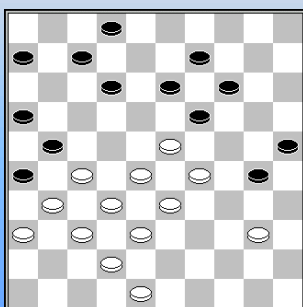

Goedhart, Bram - van Westerloo, Herman

1^e klasse B, 17-09-2016

37.40-34 ? 30x39 38.33x44 14-20 39.23x3 7-11 40.3x17 **11x24 +**

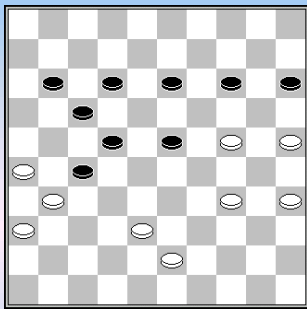

de Vries, Jaap - Kasnadi, Shammie

1^e klasse B, 17-09-2016

Na 46.34-30 ?

46. ... 22-28 ! 47.31x33 13-19 48.24x13 12-18 49.13x22 17x48 **0-2**
Een opblaaskombinatie.

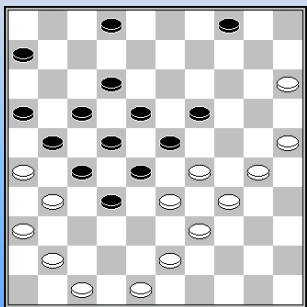

Ladage, Hans - de Waard, Harry

1^e klasse B, 17-09-2016

37... 13-19 ? Zie **diagram**

38.30-24 ! 19x30 39.15-10 4x15 40.25-20 15x24 41.34x25 23x34
42.39x19 28x39 43.43x34 32-38 44.19-14 **2-0**
Een doorbraak - combinatie in de vorm van een winnende valluikslag.

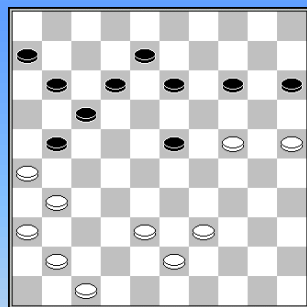

Strooper, Cees - Hazen, Kees

1^e klasse B, 17-09-2016

Na 35.30-25 19x30 36.35x24 (zie **diagram**) volgde 14-19 ?
37.25-20 ! 19x30 38.39-33 15x24 39.33-28 23x32 40.**38x9**

Een vrij tempo -combinatie.

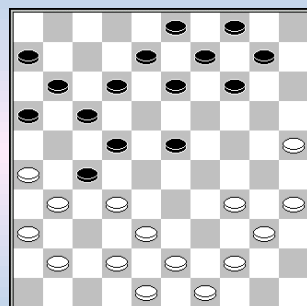

Martens, Gerard - Brank, Bryan

1^e klasse B, 17-09-2016

23.37-32 ? Zie **diagram**

23. ... 14-20 24.25x5 16-21 25.5x28 22x33 26.31x22 **17x46**
27.26x17 11x22 28.38x29 46-28 **0-2**

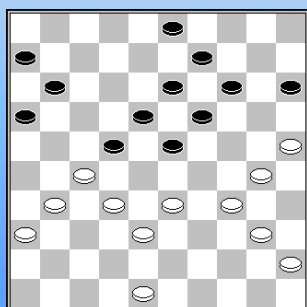

Wijnker, Ritchie - Hania, Jan

34.42-38 ? Zie **diagram**

23-29 35.34x12 13-18 36.12x23 **19x26** 37.27x18 9-13 38.18x20 **15x44**
39.25-20 44-49 40.48-43 49-35 **0-2**

Een tweetrapscombinatie.

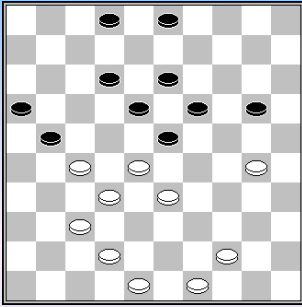

Verboon, Niels - Loozen, Edwin

1^e klasse C, 17-09-2016

34.38-33 ? 20-24 35.30-25 24-30 ! 36.25x34 23-29 37.34x14 13-19
38.14x23 **18x47**

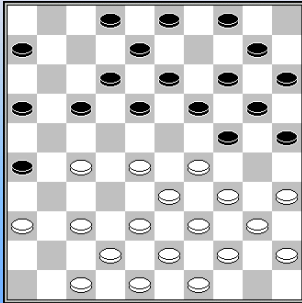

Kalis, Wim - Dame, Mari

1^e klasse C, 17-09-2016

17... 11-17 ? Geen extra zetten meer (Toernooibase) maar dit zal volgen :

18. 27-21 16x27 19. 37-31 26x37 20. **42x11** 06x17 21. 28-23 19x28
22. 33x11 24x42 23. 48x37 12-17 24. 11x22 18x27 25. 43-38 en schijf
27 gaat verloren.

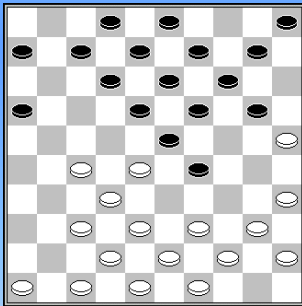

van der Veen, Hans - van der Laan, Fedde

2^e klasse-A, 17-09-2016

13... 15-20 ? Zie **diagram** 14.27-22 18x27 15.32x21 23x41
16.46x37 16x27 17.38-32 27x38 18. **42x4 2-0**

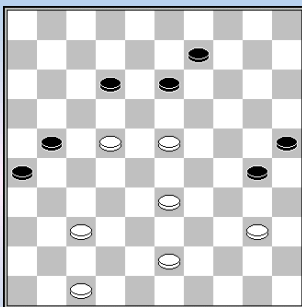

Prak, Henk - Diemeer, Theo

2^e klasse-A, 17-09-2016

49... 3-9 Zie **diagram** 50.40-35 ? 21-27 ! 51.22x31 13-18 **0-2**

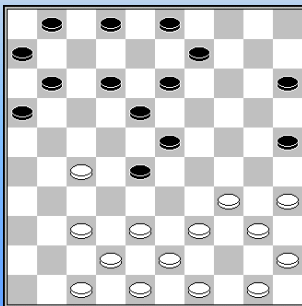

Harkink, Egbert - Slutter, Pascal

2^e klasse B, 17-09-2016

19... 4-9 ? Zie **diagram**. 20.27-21 16x27 **2-0**
Schijf 40 zal eindigen op 16. Een Coup Philippe.

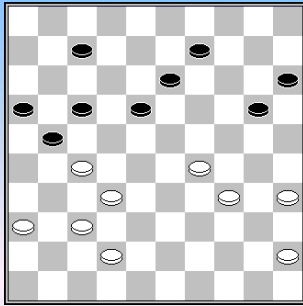

Roeterdink, Tonny - Vos, Harry

2^e klasse B, 17-09-2016

40... 8-13 ? Diagram. De tekstzet laat een (lichte) doorbraak - combinatie toe.

41.27-22 ! 18x47 42.34-30 47x24 43.30x8 21-26 44.37-31 26x37
45.8-3 37-42 46.3x48

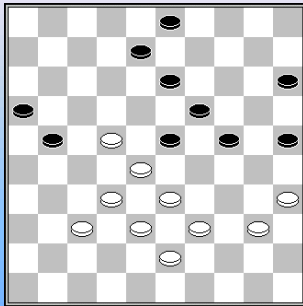

Klompenhouwer, Gerrit - Stegeman, Dinand

2^e klasse B, 17-09-2016

37.27-22 ? Zie diagram

37. ... 13-18 38.22x2 3-8 39.2x13 19x8 40.28x30 25x45

Een doorbraak - combinatie via damgeven en een hielslagje.

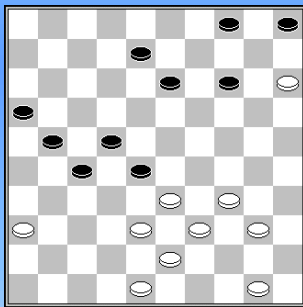

Swagemakers, Frank - Visser, Rien

2^e klasse E, 17-09-2016

In verloren positie speelde wit 37.48-42 ?

37. ... 4-10 38.15x4 21-26 39.4x18 22x13 40.33x31 26x48 **0-2**

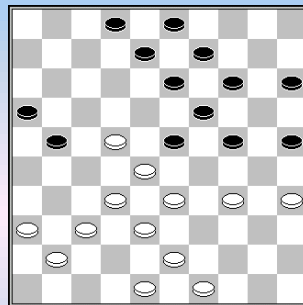

Kraaijeveld, Myrthe - van Erp, Martien

2^e klasse E, 17-09-2016

27.37-31 ? (34-29, 22-18 met gelijkwaardige stand)

21-27 28.32x21 16x18 Wit wachtte de naslag 24-30 niet af.

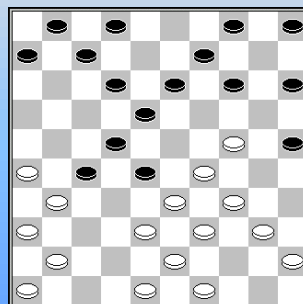

van Gortel, Martijn - Jansen, Ivar

2^e klasse E, 17-09-2016

Na 19. ... 14-19 ? volgde

20.41-37 19x30 21.29-24 30x19 22.38-32 27x29 23.34x3 2-8
24.40-35 4-10 25.35-30 25x34 26.39x30 **2-0**

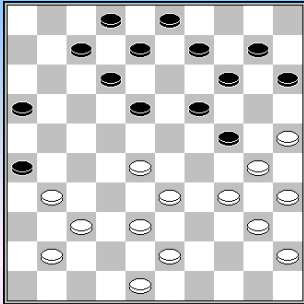

Crucius, Clemens - Kole, Jasper

2^e klasse E, 17-09-2016

27... 21-26 ? 28.25-20 14x25 29.28-22 ! 18x47 30.38-32 47x29
31. **34x5** 25x34 32.40x20 15x24 33.5-28 **2-0**

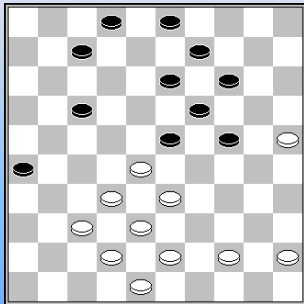

Czeladzinski, Marcin - de Gouw, Erik

2^e klasse E, 17-09-2016

30.37-31 26x37 31.42x31 ? 17-22 32.28x17 24-30 **0-2**

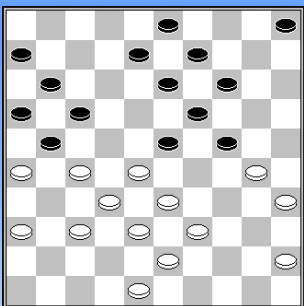

Hernaamt, Peter - Jans, Marijn

2^e klasse E, 17-09-2016

27.42-37 ? Zie diagram

24-29 28.33x24 17-22 29.27x29 5-10 30.26x17 **11x31**

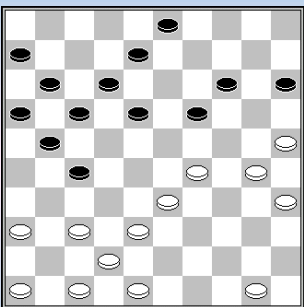

Swelsen, Peter - Huskens, Jeroen

2^e klasse E, 17-09-2016

28.... 13-19 ? Zie diagram 29.29-23 19x39 30.38-33 39x28
31.37-32 27x38 32. **42x2** **2-0**

----- o - O - o -----

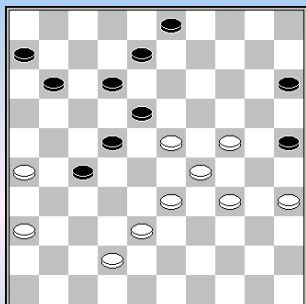

van der Stap, Peter - Waterink, Nick

Ereklasse, 1-10-2016

Na 42. 47-42 ? (zie **diagram**) volgde
 22-28 43.33x2 25-30 44.2x32 **30x48** 45.35-30 48-37 46.30-25 12-18
 47.36-31 37-41 48.31-27 41-47

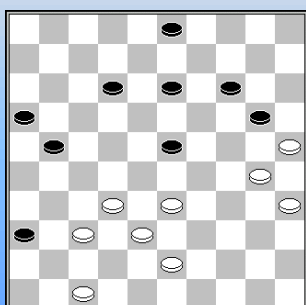

Meijer, Hein - Domchev, Aleksej

Ereklasse, 1-10-2016

38.42-38 7-12 ? **diagram**
 39.47-41 36x47 40.33-29 47x24 41. **30x26** 20-24 42.37-31 3-8
 43.31-27 14-19 44.43-39 8-13 45.26-21 13-18 46.21-17 23-29
 47.39-34 29x40 48.35x44 24-29 49.44-39 19-24 50.39-33 29x38
 51.32x43 18-23 52.17-12

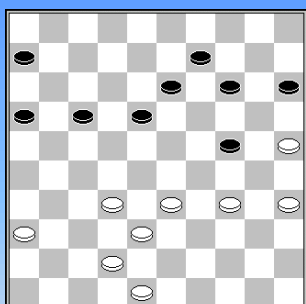

Virny, Vadim - van den Borst, John

Ereklasse, 1-10-2016

41... 16-21 ? 42.25-20 14x25 43.34-30 25x34 44.32-27 21x43
 45. **48x8**

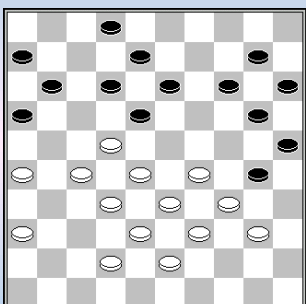

de Jong, Ivo - Wesselink, Wieger

Ereklasse, 1-10-2016

Na 30.45-40 - **diagram** - 30-35 31.28-23 ? 35x44 32.39x50 25-30
 33.34x25 20-24 **0-2**

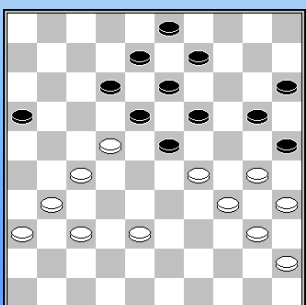

Andriessen, Frerik - Wolff, Wouter

Ereklasse, 1-10-2016

36... 14-19 voor de verandering eens een remise - combinatie :
 37.30-24 19x39 38.40-34 39x30 39.35x24 23x34 40.24-19 13x24 41.22x4

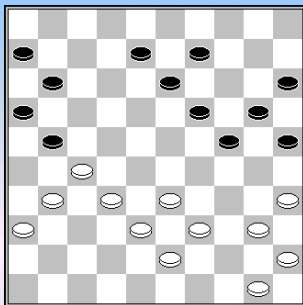

Kort, Peter - van Marle, Rienk

Hoofdklasse A, 1-10-2016

30.31-26 ? Achter lopen is (soms ...) gevaarlijk: Zo ondervond ook de witspeler na 24-29 ! Er komt inderdaad een doorbraak - combinatie naar veld 31

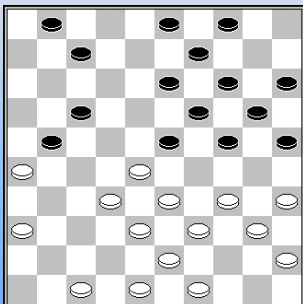

Morsink, Marinus - Palmer, Michael

Hoofdklasse A, 1-10-2016

24... 23-29 ? 25.34x23 24-30 26.35x24 20x18 Na deze twee om twee was het snel uit: 28-23 ! Er komt een dam op veld 2.

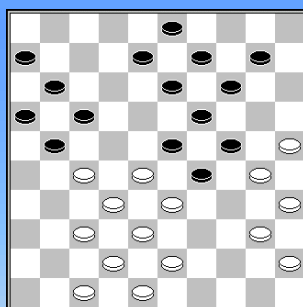

de Rijke, Roland - de Greef, Arnoud

Hoofdklasse A, 1-10-2016

25... 18-23 ? Zie **diagram**
26.40-34 29x40 27.35x44 24x35 28.25-20 14x25 29.33-29 23x34 30.28-22
17x28 31.**32x5** 21x41 32.5x46

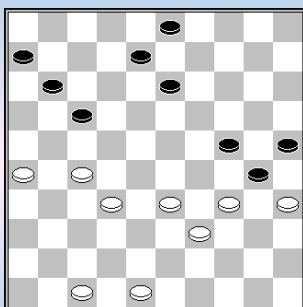

Roeleven, Chris - Kortens, Gerard

Hoofdklasse A, 1-10-2016

Na 38... 13-19 ? volgde
39.27-22 17x37 40.48-42 37x48 41.33-29 24x44 42.**35x2** 48x30 43.**2x49**

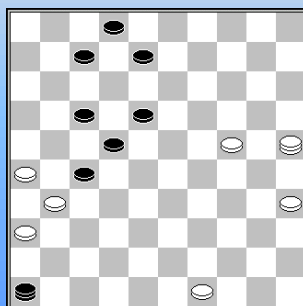

Altchoul, Elena - Wijpkema, Rene

Hoofdklasse A, 1-10-2016

Flits vindt deze stelling na 24-20 gelijkwaardig maar na 46.25-43 ? was het snel uit: 17-21 ! 47.26x28 46x26

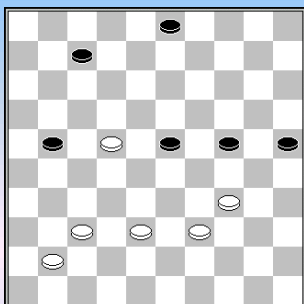

Yigitturk, Berke - Martens, Jelmer

Hoofdklasse B, 1-10-2016

Na 47... 19-24 ? (zie **diagram**) komt er een driedubbele oppositie :
48.34-30 25x32 49.37x30 7-12 50.30-24

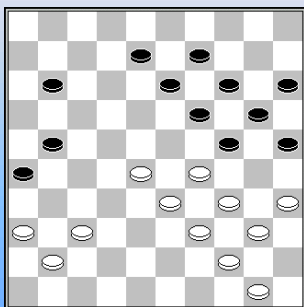

Bor, Willem - Giphart, Hans

Hoofdklasse A, 1-10-2016

Een variatie op de kaatsingszet:
38... 17-21 ? Zie **diagram**
39.37-31 26x46 40.36-31 46x23 41.29x18 13x22 42.33-29 24x33
43. **39x06** +

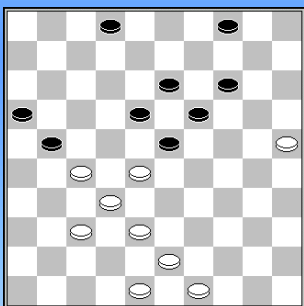

Maertzdorf, Andre - van Mourik, Arne

Hoofdklasse-B, 1-10-2016

39.33-28 ? Zie **diagram**
18-22 40.27x20 21-27 41.32x21 23x41 42.21-17 41-46 43.38-33 46-37 +

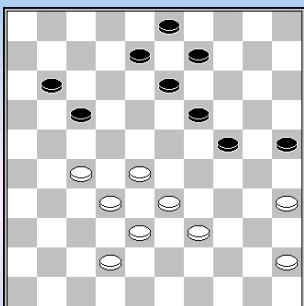

Smid, Fokke - de Vries, Meint

1^e klasse-A, 1-10-2016

Na 37.48-42 (**diagram**) verzuimde zwart de doorbraak 24-29,7-11 en 8-12.

Enkele zetten later trapte hij in het zetje van Weiss.
37. ... 11-16 ? 38.42-37 17-21 39.27-22 8-12 40.22-17 21-26 41.17x8 3x12
42.32-27 13-18? 43.27-22 18x27 44.28-22 27x18 45.37-31 26x37
46.38-32 37x28 47.33x4

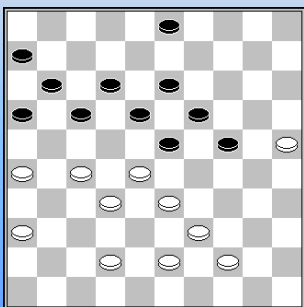

Weer een Weiss in deze clubwedstrijd van Roden - Hoogeveen 2

Helwerda, Rob - de Vries, Nicole

1^e klasse-A, 1-10-2016

37.38-33 ? **diagram** 24-30 38.25x34 23-29 39.34x14 13-19
40.14x23 **18x40** 41.27-22 12-18 42.22x13

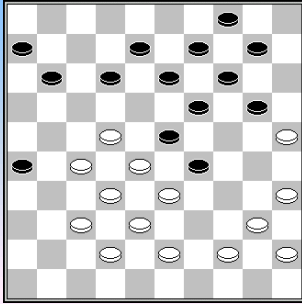

van der Laan, Hans - Veld, Jelte

1^e klasse-A, 1-10-2016

Na 33... 20-24 ? volgt

34.27-21 26x17 35.22-18 13x22 36.35-30 **2-0**

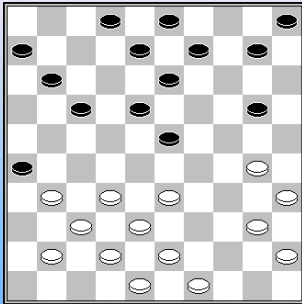

Schirinzi, Gino - Mathoera, Boike

1^e klasse-A, 1-10-2016

22... 12-17 ? Zie diagram

23.32-28 ! 23x32 24.37x28 26x46 25.30-24 46x30 26.**35x4**

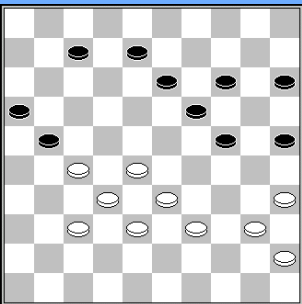

Bosgraaf, Henk - Springer, Leo

1^e klasse-A, 1-10-2016

38... 10-14 ? Zie diagram

39.28-23 19x28 40.32x23 21x34 41.**40x18** 15-20 42.45-40 7-11
43.40-34 20-24 44.33-28 8-12 45.18x7 11x2 46.37-31 16-21
47.23-18 2-7 48.18-13 7-11 49.13-9 21-26 50.31-27 **2-0**

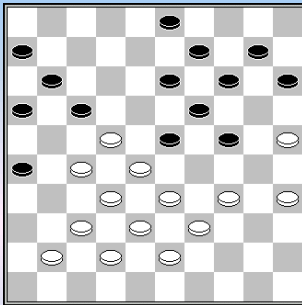

Bloem, Sjoerd - Meijer, Niels

1^e klasse-A, 1-10-2016

35.41-36 ?

Een gemiste kans

Winnend is 35-30,34-29,33-29,28x39, **32x5**.

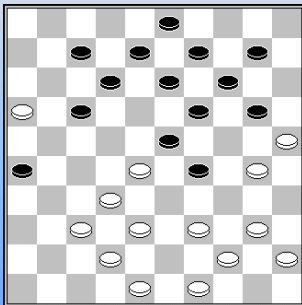

Smit, Paul - Heuvelman, Wim

1^e klasse-B, 1-10-2016

Zwart kon verlies voorkomen met 17-22, 29-34 maar speelde

27... 20-24 ? 28.39-34 24x35 29.25-20 14x25 30.37-31 26x37
31.32x41 23x43 32.**34x5**

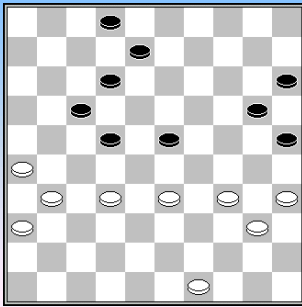

Goedhart, Bram - Bronstring, Evert

1^e klasse-B, 1-10-2016

Laatste zetten voorafgaand aan de diagramstand zijn 19-23 en 38-32

43.39-33 ? 22-28 44.33x11 en wit wachtte 12-17, 23-29 en 25-30 niet meer af. Napoleon.

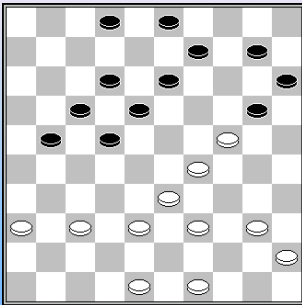

van den Heuvel, Hans - Simons jr., Hugo

1^e klasse-B, 1-10-2016

30... 44-39 ? zie **diagram** 22-28 ! 31.33x11 2-7 32.11x2 9-14
33.2x19 **14x41** 34.36x47 20x29

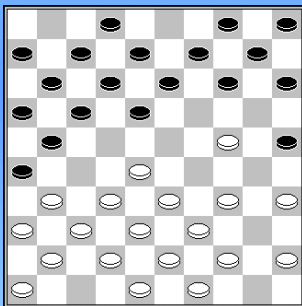

Cysouw, Bram - Rosendaal, Leo

1^e klasse-C, 1-10-2016

Na 11....3-9 ! zie **diagram** volgde 12.34-30 ? 25x34 13.39x30 met de
kombinatie 13.... 15-20 14.24x15 14-20 15.15x24 18-23 16.28x19 21-27
17.32x21 16x27 18.31x22 **17x50**

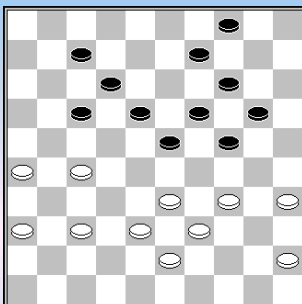

Riddersma, Wim - Lubberink, Gerco

2^e klasse-A, 1-10-2016

31.42-37 3-9 ? **diagram** 32.26-21 17x26 33.37-31 26x37
34.35-30 24x35 35.38-32 37x28 36.**33x15**

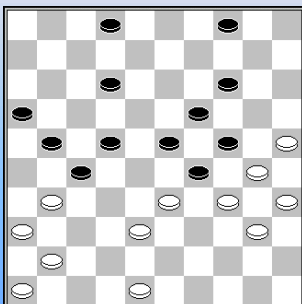

Mondria, Klaas - Pronk, Jacob

2^e klasse-A, 1-10-2016

37.31-26 ? 12-18 ! 38.26x28 23x43 39.34x12 14-20 40.25x23 43-49
41.30x19 27-31 42.36x27 **49x36**

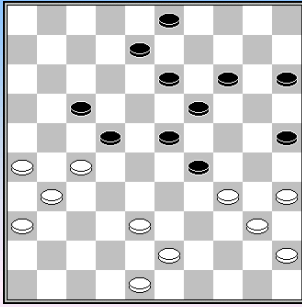

Mostert Azn, Henk - van Ommen, Tonnie

2^e klasse-B, 1-10-2016

35.32-27 zie **diagram** 3-9 36.27x18 13x22 ? 37.26-21 17x37
38.48-42 37x30 39. **35x2**

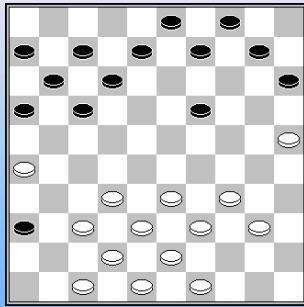

Denissen, Franklin - van der Most, Yoshua

2^e klasse-E, 1-10-2016

23.41-37 14-19 ? – diagram – 24.37-31 36x27 25.32x21 16x27
26.38-32 27x29 27. **34x5**

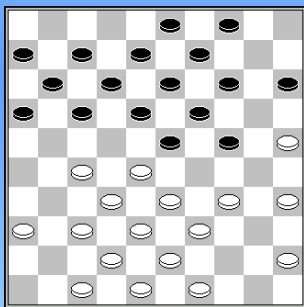

Weer een oude bekende na 17.40-34 ?

Korteland, Remco - van Lien, Rob

2^e klasse-E, 1-10-2016

17.40-34 ? 17-22 18.28x17 11x31 19.37x26 24-29 20.33x24 19x30
21.35x24 14-20 22.25x14 9x40 23.45x34 23-28 24.32x23 **18x40**

© Jan Groeneveld

--- o - O - o ---

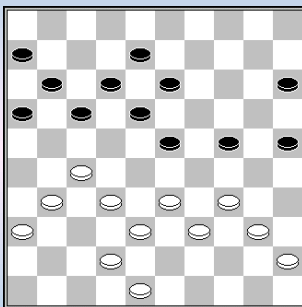

Jurg - Zijlstra 1^e klasse A

Op toernooibase schreef de zwartspeler : dit zetje gaf me de mogelijkheid om op zet 32 19-23 te spelen.

Achteraf bleek mijn tegenstander het zetje in de partij ook te hebben gezien en koos voor 48-43.

33. 33-28 ? 17-22 34. 28x30 22-28 35. 32x23 18x29 36. 34x23 **25x21**
De partij eindigde in remise.

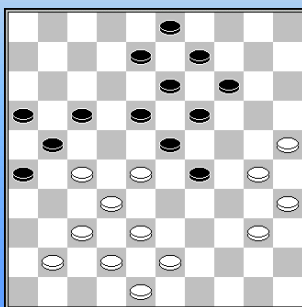

Riesenkamp, Jaap - t Lam, Wim

1^e klasse-C

32.46-41 ? zie diagram 18-22 ? Zwart mist de standaardkombinatie :
14-20, 19x10, 29-33, 18-22, 8-13.

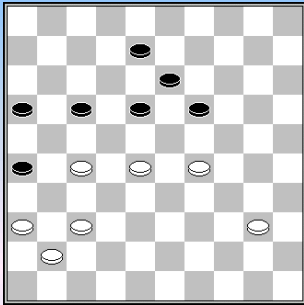

Staal,Suzanne-Sloot,Reinout,
2^e klasse-A

Wit speelde 40-35 ? Maar miste de (kombinatieve) remise mogelijkheid met : 27-22,37-31,40-34.

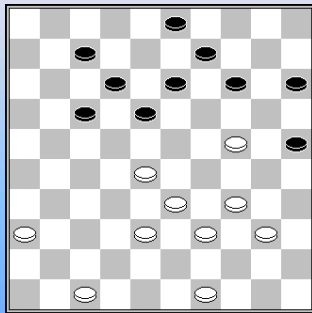

Wijninga,Paul - Steen,Jeffrey

Nationale Clubcompetitie KNDB 2016/2017, 01-10-2016

36.34-29 14-19 ? 37.40-35 ?

=> 37.29-23 18x20 38.28-23 19x28 39.**33x2** +

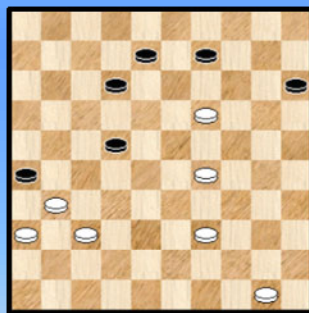
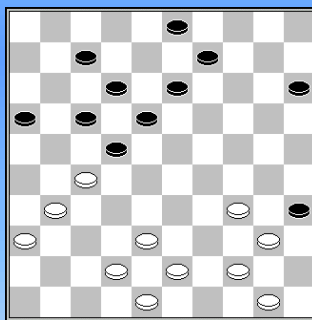

Harkink,Egbert - Hessing Sr.,Bennie

Nationale Clubcompetitie KNDB 2016/2017, 01-10-2016

31... 17-21 32.38-33 ! 21x32 33.34-30 35x24 34.33-29 24x33

35.43-38 32x43 36.**48x19** 3-8 37.40-34 16-21 38.42-37 7-12

39.34-29 18-22 40.44-39 21-26 Zie volgend **diagram** 41.39-33 ? (41. 29-23)

41...12-18 ?

=> 41...15-20 ! 42.19-14 * 20-25 ! 43.14x3 22-27 44.31x22 12-17 45.3x21 **26x39** ! =

42.50-44 ? (29-24 +) 9-14 43.19x10 15x4 44.44-39 8-13 45.29-24 4-9 46.33-29 9-14 47.39-33 14-19

48.24-20 19-23 49.20-15 23x34 50.33-29 34x23 51.15-10 23-29 **1-1**

© Edwin Twiest

- - - - - o - O - o - - - - -

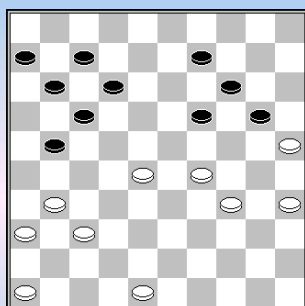
**Valjuk, Uladzislau - Lammers, Harmjan**

Ereklasse, 15-10-2016

40.33-28. Zie **diagram**. In deze kritieke telling speelde zwart 41...12-18 ?

Vervolg:

41.28-22 17x28 42.37-32 28x26 43.36-31 26x37 44.48-42 37x48

45. 46-41 48x30 46. **35x4** 18-23 47.29x18 11-16 48.18-13 20-24

49.4-15 21-27 50.15x1 27-32 51.1-29

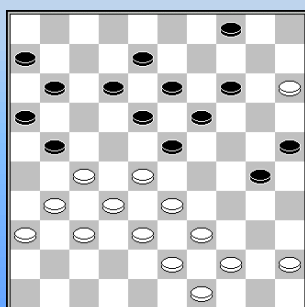
**Klarenbeek, Henk - Steijlen, Pieter**

Ereklasse, 15-10-2016

30.33-29 ? Door het offer krijgt zwart een extra tempo met winst. 23x34

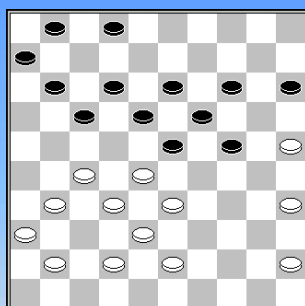
31.44-40 21-26 32.40x29 14-20 33.15x35 19-23 34.28x19 **13x42**35.37x48 26x28 **0-2****van Ingen, Ap - Ivanov, Artem**

Hoofdklasse A

29.30-25 ? **Diagram**17-22 30.28x8 23-28 31.32x12 13-18 32.12x23 **19x46** 33.8-3 24-29

34.3x33 11-17 35.33x11 6x17 36.38-33 46-5 0-2

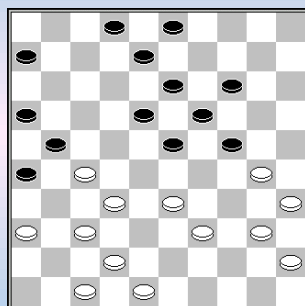
**Koop, Ronny - van Oosterom, Bert**

Hoofdklasse A

31.38-33 Wit lokt met succes de Royal uit. 17-21 ? Zie **diagram**

32.37-31 26x28 33.33x22 21x32 34.30-25 18x27 35.42-38 32x34

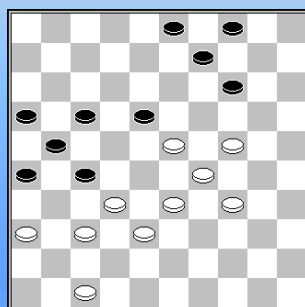
36. **40x29** 8-13 37.29-24 19x30 38.35x24Uit dezelfde wedstrijd: **Boom, Gerrit - Stoverinck, Theo**

Hoofdklasse A

Lokzet wit 46.28-23 **diagram** 27-31 ?

47.36x27 17-22 48.23x12 22x42 49.33-28 ! 42x22 50.24-19 14x23

51.29x27 9-13 52.12-7 3-8 53.7-2 4-10 54.34-29 10-14 55.29-23 26-31

56.27x36 21-27 57.32x21 16x27 58.23-18

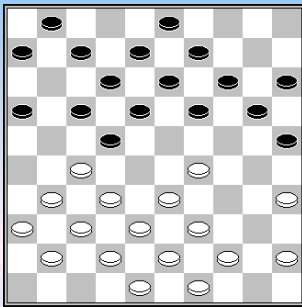

Nog uit dezelfde wedstrijd:

Morsink, Marinus - Druzinin, Dimitri

Nationale Clubcompetitie KNDB 2016/2017, 15-10-2016

In diagramstand adviseert Flits de zet 39-34 maar na 17.32-28 ? volgde 18-23 18.27x18 23x32 19.37x28 ? 12x32 20.38x27 19-23 **0-2**

Er zou nog komen 21. 29x18 25-30 22. 35x24 **20x47**

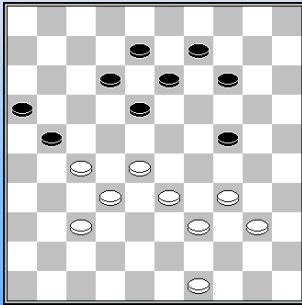

Leijser, Emiel - Kolk, Gerlof

Hoofdklasse A, 15-10-2016

40... 19-24 - **diagram** - 41.34-29 ?

41. ... 14-19 ! 42.29x20 19-24 43.20x29 18-23 44.29x7 8-12

45.7x18 **13x42** 46.39-34 42-48 47.34-29 48-26

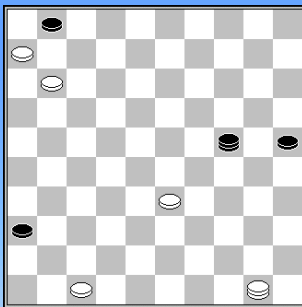

Hoek, Willem - Kooistra, Taeke

Hoofdklasse A, 15-10-2016

60... 30-24 **Diagram** 61.11-7 1x12 ? **X** Nu komt een leuke motief - winst: 62.6-1 24x42 63.47x38 25-30 64.1x25 36-41 65.25-14 ! 41-47 66.50-33

X Na 24x42 komt dezelfde winst op het bord. Bij slaan naar 38 is de stand analytisch remise.

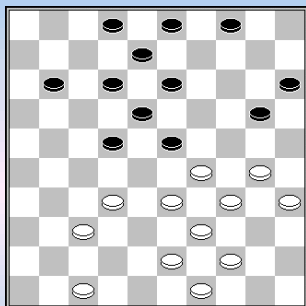

van Zelst, Remco - Miksa, Tomasz

Hoofdklasse A, 15-10-2016

31.40-35 **Diagram**. Wit plaatst een lokzet, met succes.

Na 31.23-28 ? komt een doorbraak naar veld 6.

32.32x23 20-24 33.29x20 18x40 34.37-32 15x24 35.30x19 13x24

36.33-29 24x33 **37.39x6** 8-13 38.32-27

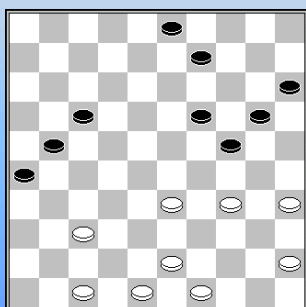

Schippers, Rene - van Manen, Eep

Hoofdklasse A, 15-10-2016

38...11-17 ?

39.37-31 ! 26x37 40.33-29 24x33 41.48-42 37x30 42. **35x4** 33-38

43.4-13 21-26 44.13-27 38-42 45.47x38 17-21 46.27x16 26-31

47.16-32 20-24 48.38-33 31-36 49.49-44 15-20 50.45-40 3-8

51.40-34 8-13 52.32-5 20-25 53.44-40

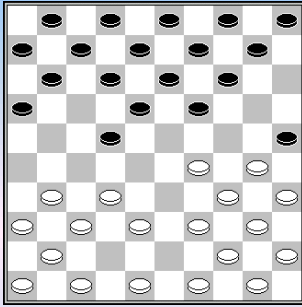

van Eiken, Gedion - Schotanus, Anton
Hoofdklasse A, 15-10-2016

6.42-38 ? **diagram**

Na 19-24 ! was de oud-bondsvoorzitter snel thuis.

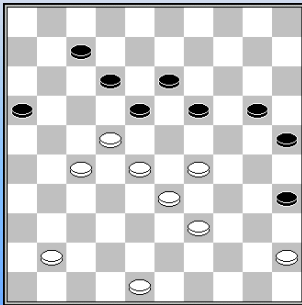

van Amersfoort, Fred - Hezemans, Joeri
Hoofdklasse B, 15-10-2016

Vanuit diagramstand 44.41-37 ?
12-17 45.22x2 19-24 46.2x30 **25x41 0-2** (0.23/0.31)

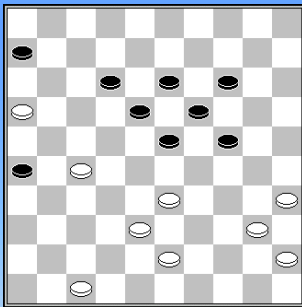

Vogelenzang de Jong, Henk - Rijgersberg, Sarah
Hoofdklasse B, 15-10-2016

41... 9-14 ? **Diagram**

42.27-22 18x27 43.33-28 23x32 44.43-39 32x34 45. **40x7** 27-32
46.7-2 19-23 47.2-24 32-37 48.24-20 23-28 49.20-24 28-32
50.24-29 26-31 51.29-23 32-38 52.23x41 38-43 53.41-37

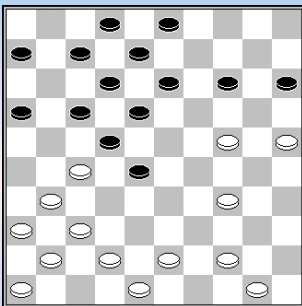

Knoops, Nico - Yigitturk, Berke
Hoofdklasse B, 15-10-2016

23.30-25 ? **Diagram**

23. ...14-20 ! 24.25x14 13-19 ! 25.14x32 22-28 26.32x23 **18x47**

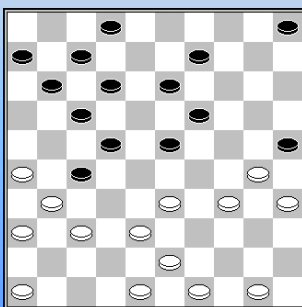

Kromhout, Richard - Brouwers, Toine
Hoofdklasse B, 15-10-2016

26.42-37 **Diagram**

De zwartspeler wil de stand forceren met 26. ...23-28 ?
27.34-29 25x23 28.33-29 23x34 29.38-32 27x38 30. **43x3**

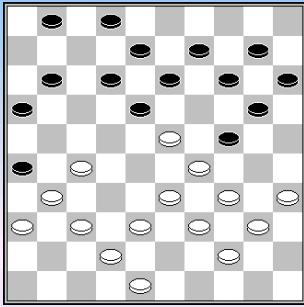

Tuytel,Stijn - van Wijk,Cock

Hoofdklasse B, 15-10-2016

Diagramstand na 23.28-22 17x28 24.32x23. Zwart speelde 3-9 ?

25.23-19 ! 14x23 26.37-32 26x28 27.33x22 24x33 28.39x19 13x24
29.22x4 2-0

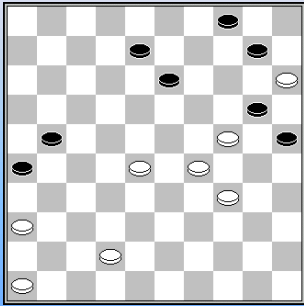

Sheoratan,Toys - Schouten,Jacqueline

Hoofdklasse B, 15-10-2016

47.32-28 ? **Diagram**

4-9 48.15x4 21-27 49.24x15 9-14 50.4x31 **26x48** 51.29-23 ? 48x30
52.23-19 14x32 53.15-10 30-48 54.10-5 32-38 55.5-19 8-12
56.19-23 12-17 57.23-40 48-39 58.36-31 38-42 59.40-49 42-47
60.49-27 47-15 61.27-13 39-43 **0-2**

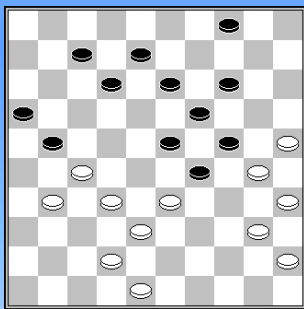

Groot,Henk (SNA) - Goedhart,Bram

Hoofdklasse B, 15-10-2016

34... 17-21 **Diagram**

35.31-26 ? 23-28 36.32x34 21x43 37.48x39 14-20 38.25x23 13-18
39.30x19 **18x47**

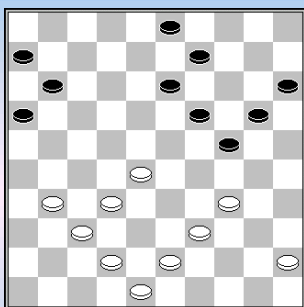

Uit dezelfde wedstrijd :

Kuipers,Timo - Koppejan,Wim

Hoofdklasse B, 15-10-2016

Wit zet de stelling open met 36.38-32 ? **Diagram**

24-30 37.34x23 13-18 38.23x12 11-17 39.12x21 **16x49** 40.39-34

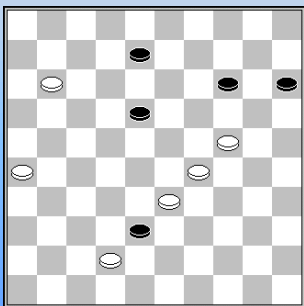

Jurg,Anton - Brakels,Be

1^e klasse A, 15-10-2016

38.17-11 32-38 **diagram**

49.29-23 ! 18x20 50.11-7 38x29 (op 38x47 7-2 +) 51.7-1

Met daarna 20-25 maakte zwart het zijn tegenstander wel erg gemakkelijk.

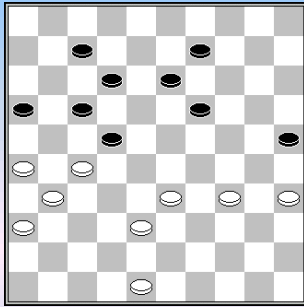

Kalk, Henk - Hosper, Henk

1^e klasse A, 15-10-2016

44.32-27 **Diagram** 19-24 45.27x18 12x23 ? 46.34-30 ! +
Er komt een K4 naar veld 8.

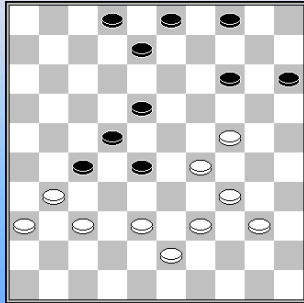

van der Molen, Geert - Huizinga, Jaap

1^e klasse A, 15-10-2016

In deze al moeilijk te hanteren positie was het na 40.33-29 (zie **diagram**)
direct uit :

40. ... 28-33 ! 41.39x17 14-20 42.31x13 **8x48** 43.17-11 48x26
44.11-6 26-12 45.40-34 12-1 46.38-32 20-24 47.29x20 15x24 +

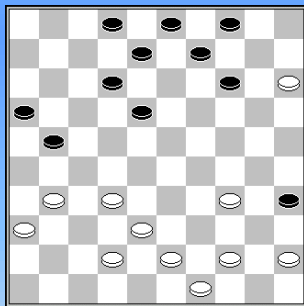

Trapman, Gert - Ladage, Hans

1^e klasse C, 15-10-2016

Na 27.40-34 ? (**diagram**) 14-20 +

Er zou nog 21-27 ! komen.

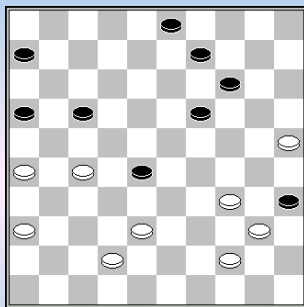

van Rees, Harm Jan - Kumbi, Julien

1^e klasse C, 15-10-2016

42.27-22 ? Wit vergeet de meerslagregel ...

42. ... 14-20 ! 43.25x32 17x48 **0-2**

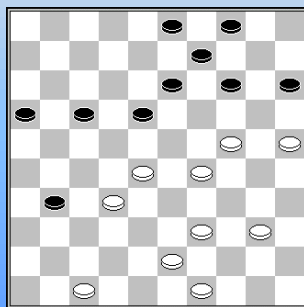

Joosten, Dennis - Kalis, Wim

1^e klasse C, 15-10-2016

Na 34.28-23 ? neemt zwart de doorbraak naar veld 35.

17-22 35.23x12 3-8 36.12x3 13-19 37.24x13 9x18 38.3x20 15x35
39.49-44 22-27 40.32x21 16x27 **0-2**

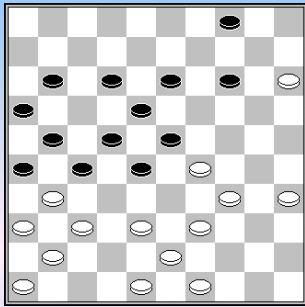

Kasnadi,Shammie - Kruijswijk,Nico

1^e klasse C, 15-10-2016

33.33-29 6-11 ? Zie **diagram**

34.39-33 ! met doorbraakkombinatie baar veld 6.

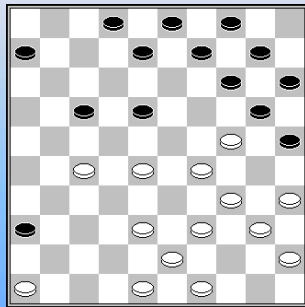

de Bruijn,Gerrit - Riesenkamp,Jaap

1^e klasse C, 15-10-2016

24.33-28 ? Zie **diagram**.

Nu volgde de doorbraak naar veld 41.

24. ...17-22 25.28x17 18-23 26.29x18 20x29 27.34x23 25-30
28.35x24 36-41 29.46x37 8-12 30.18x7 **2x35**

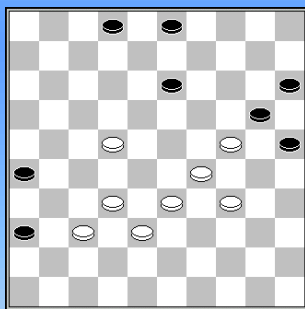

Lammers,Jan - Kok,Ed

1^e klasse C, 15-10-2016

Zwart heeft ten koste van een schijf doorbraak kansen maar:

47.28-22 Zie **diagram** 26-31 ? Verloor door een hielslagje.
48.37x26 36-41 49.22-18 13x22 50.32-27 22x31 51.26x46 3-8
52.33-28 8-12 53.28-23 **2-0**

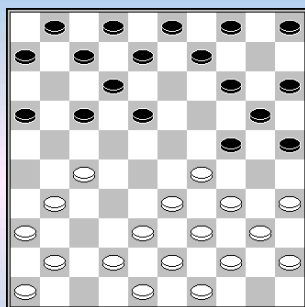

Terpstra,Harm - de Graaf,Joop

2^e klasse A, 15-10-2016

10.47-42 ? Zie **diagram**

10. ... 25-30 ! 11.34x25 14-19 12.25x23 17-21 13.29x20 21x32
14.38x27 **18x47** 15.40-34 15x24 16.39-33 47x40 17.45x34

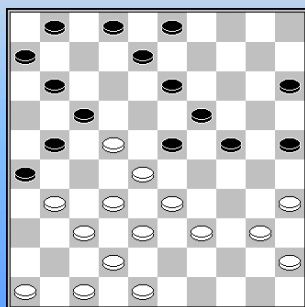

van der Molen,Sjoerd - de Vries,Jacob (SDC)

2^e klasse A, 15-10-2016

23... 16-21 **Diagram** 24.31-27 ?

24. ...13-18 25.27x7 18x27 26.32x12 23x34 27.40x20 15x24 ?

=> 27. ... 25x14 wint gewoon een schijf voor zwart

28.42-38 ? Z 8x17 29. 47-42 1x12 **+1** voor zwart

Z 28. 33-28 8x17 29. 47-41 1x12 30. 28-22 17x28 31. 37-31 26x37
32. 41x14 +

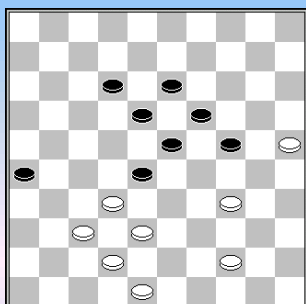

Peters,Jan - Lubberink,Gerco

2^e klasse A, 15-10-2016

46.34-29 ? (a) 24x33 47.38x29 23x34 48.32x14 34-39 49.44x33 13-19
50.14x23 **18x47**

(a) Wit nam het verkeerde offer : 25-20,34-29 remise

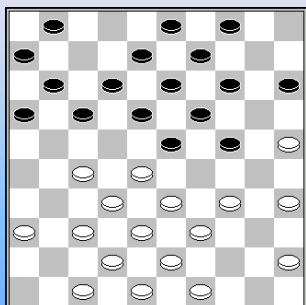

In de 2^e ronde een nagenoeg gelijke combinatie

Groote,Christiaan - Lugthart,Nico

2^e klasse B, 15-10-2016

17.40-34 ?

17. ...17-22 18.28x17 11x31 19.36x27 24-29 20.33x24 19x30
21.35x24 23-28 22.32x23 18x40 23.45x34

Wit wachtte de derde trap van de combinatie (doorbraak naar veld 40) niet af en gaf op.

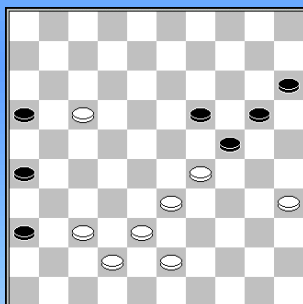

van Aalderen,Johan - Baks,Toon

2^e klasse B, 15-10-2016

42.22-17 26-31 ? ontgaat de tactische manoeuvre

43.37x26 36-41 44.17-11 16x7 45.33-28 ! 24x22 46.42-37 41x32
47.38x18.

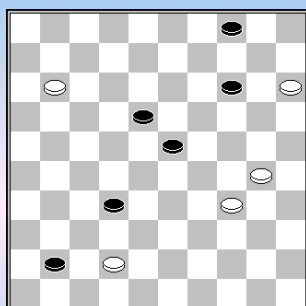

Vreeswijk,Ad - Eekelschot,Ton

2^e klasse C, 15-10-2016

59.17-11 36-41 **diagramstand.**

Volgens Flits is 11-7 remise maar na 60.42-37? volgde 23-29 61.34x12
41-46 62.37x28 46x16

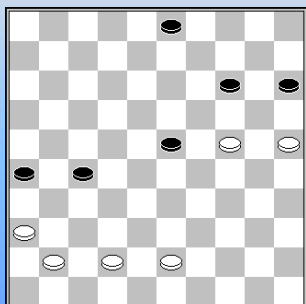

Uit dezelfde teamwedstrijd

Vredeveldt,Harry - Foppen,Marjan

2^e klasse C, 15-10-2016

49.43-39 ? Nu de bekende lichte combinatie

14-19 50.24x13 3-9 51.13x4 23-29 52.4x31 **26x46** 53.36-31 46-5 54.25-20
15x24 55.42-38 **0-2**

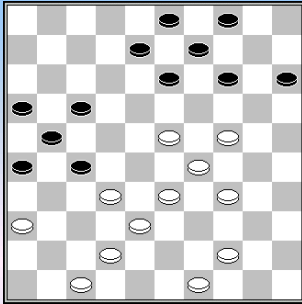

Wonnink, Wilrick - Muys, Wim

2^e klasse C, 15-10-2016

34.37-32 ? Zie **diagram**

13-18 35.23x12 14-19 36.24x2 17x8 37.2x31 (en 26x48)

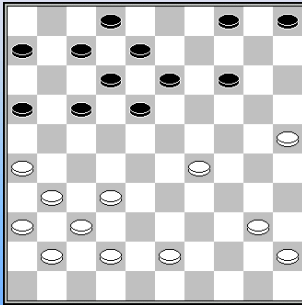

Stunnenberg, Willem - Migchelbrink, Stef

2^e klasse C, 15-10-2016

24.34-29 ? 24x33 25.38x29 **diagram** 14-20 26.25x14.

Volgens de ingevoerde partij in Toernooibase zijn de zetten 14-20, 3-9, 18-23, 8-13 niet meer uitgevoerd.

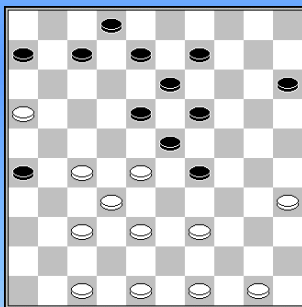

Maas, Wil - Kole jr., Bram

2^e klasse C, 15-10-2016

Na 29.39-33 ? wordt wit verrast door:

18-22 30.27x18 23x12 31.33x24 19x30 32.35x24 7-11 33.16x18 **13x31**

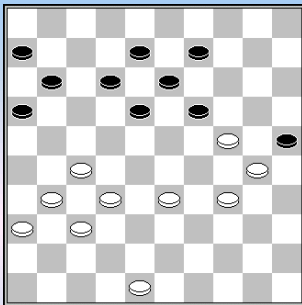

Uit dezelfde wedstrijd:

Stevelmans, Paul - Welling, Gerard

40... 7-11 ? **Diagram**

41.34-29 25x23 42.33-28 19x30 43.28x19 13x24 44.27-21 16x38

45.37-32 38x27 46. **31x4** 24-29 47.4-27 11-16 48.27-32 30-35

49.32-19 35-40 50.19x2 40-44

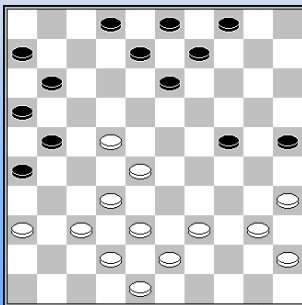

Algra, Jan - van der Plas, Jack

2^e klasse D, 15 oktober 2016

27.44-40 ? 24-30 28.35x24 26-31 29.37x17 13-19 30.24x13 9x27

31.32x21 **11x35**

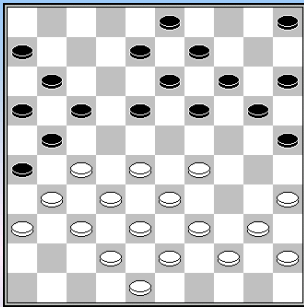

Hernaamt, Peter - Eijkelenboom, Thijs

2^e klasse D, 15 oktober 2016

20.34-29 12-18 ? **diagram**

21.28-23 19x28 22.32x12 21x41 23.36x47 26x37 24.12x21 16x27
25.42x22

Triest dieptepunt: één team met 7 spelers achter de borden.

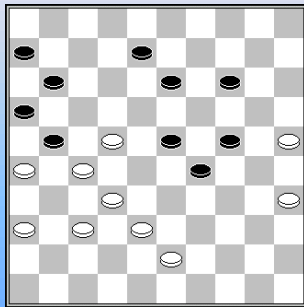

Uit het Ravenhorst - Nijverdal verslag door Gerrit Boom

Erik ten Hagen – Bill Neven 1-1

Hoofdklasse A, 15-10-2016

39...24-30 ? Maar Bill Neven ziet de winnende combinatie niet :
39...13-18 ! 40.22x2 29-34 ! 41.2x39 23-29 42.26x17 11x44 z+ .

Jan Gr. : Jammer, anders een "Koninklijke Royal"

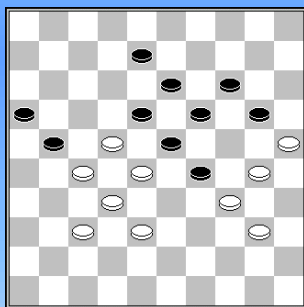

van Dee, Hein - Kosior, Anton

Hoofdklasse B, 15-10-2016

41.35-30 20-24.

Wit nam de plakker 25-20 en verloor maar Flits geeft remise aan met: 38-33.

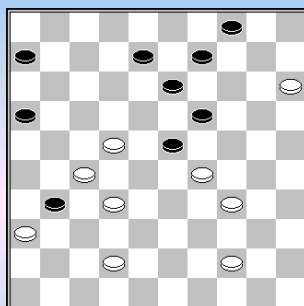

Heunen, Erwin - Tjon A Ong, Andrew

Hoofdklasse B, 15-10-2016

44.33-29 **diagram** 6-11 ? Flits geeft remise aan:

8-12, 16-21 9-14, 14-20 en dam op 50.

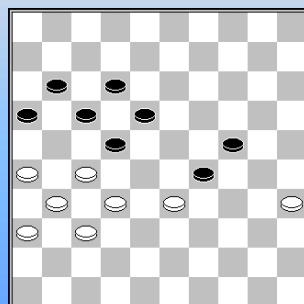

Kosters, Marcel - Stobbe, Thijmen

Hoofdklasse B, 15-10-2016

56.40-35 23-29 **Diagram** 57.35-30 ?

Jan Pieter Drost – bevestiging Flits - geeft remise aan :
32-28, 27-21, 37-32.

--- o - O - o ---

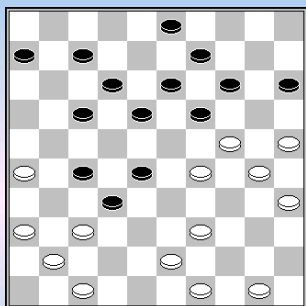
**Twiest, Edwin - van Berkel, Anton**

Ereklasse, 29-10-2016

29.25-20 ? 14x23 30.37-31 19x30 31.**31x2** 9-14 ! 32.2x10 15x04
 33.35x24 32-38 34.43x32 28x46 ! 35.47-41 46x44 36.50x39 6-11
 37.36-31 12-17 38.49-43 11-16 39.43-38 16-21 40.38-32 18-22
 41.31-27 22x31 42. 26x37 17-22 43.37-31 21-26 **0-2**

Voor de goede gang van zaken : er was hier geen sprake van een witte lokzet. Zwart kwam dus goed weg met 31. ... 9-14.

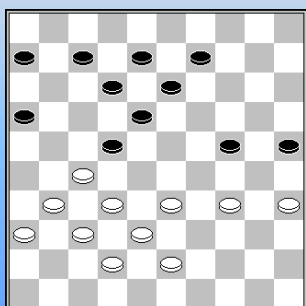

Een creatieve vorm van de kaatsing.

Wong, Yuen - Vipulis, Raimonds

Ereklasse, 29-10-2016

36.48-43 ? Zie **diagram** 24-30 37.35x24 22-28 38.33x22 * 13-19
 39.24x11 * 6x28 40. 32x23 **18x40**

Zie volgend diagram 41.38-32 ?

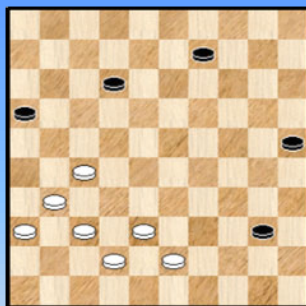

=> Wit kon nog wel degelijk remiseren door het bouwen van een **vangstelling** : 41. 27-21 ! 16x27 42. 31x22 40-45 43. 37-31 ! 45-50
 44. 42-37 50x06 45. 38-33 06x48 46. 31-26 48x31 47. 36x27 =

Partij : 41. ... 25-30 42.32-28 40-45 43.31-26 30-34 44.42-38 34-40
 45.38-33 45-50 46.43-39 9-13 47.28-23 40-44 48.37-31 44-49
 49.27-21 16x27 50.31x22 **0-2**

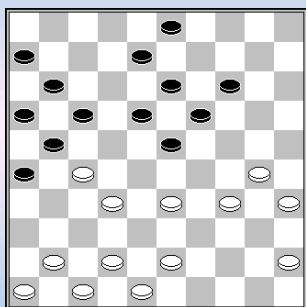
**Poppel, Peter - Lagoda, Yuriy**

Ereklasse, 29-10-2016

29.38-33 ? Zie **diagram**
 29. ... 23-29 30.34x12 26-31 31.27x36 21-26 32.12x21 **16x49**

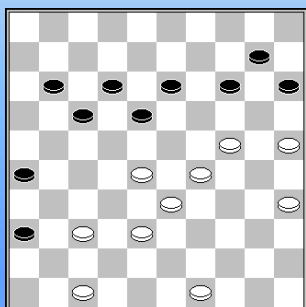
**Valneris, Guntis - van Eck, Peter**

Ereklasse, 29-10-2016

41.42-38 Zie **diagram**.

In een volgens Flits al verloren stand wilde wit ten koste van een schijf compensatie verkrijgen. Daarna volgt de beslissende combinatie.

41. ... 17-22 42.28x19 14x34 43.33-29 34x23 44.47-41 36x47
 45.37-31 47x20 46.**25x5** 26x37 **2-0**

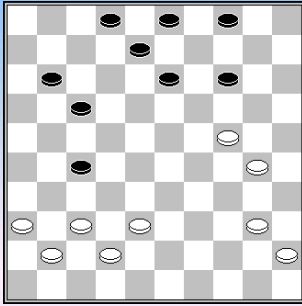

Hoeve, Gert-Jan - Boom, Gerrit

Hoofdklasse A, 29-10-2016

37... 9-13. In **diagramstand** volgde 38.37-32 ?

Na 27-31 gaf wit op. Wachtte 14-20, 4-10, 13-18 niet af. Overigens moet zwart wel de dam op 46 nemen, alleen die wint !

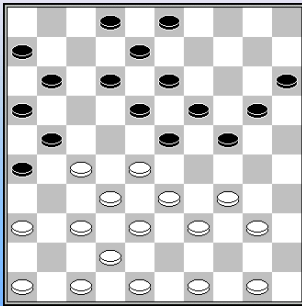

van de Weerdhof, Erik - te Raa, Gerben

Hoofdklasse A, 29-10-2016

20.45-40 ? Zie **diagram**

24-29 21.33x24 19x30 ! 22.34x14 26-31 23.37x17 **11x35**

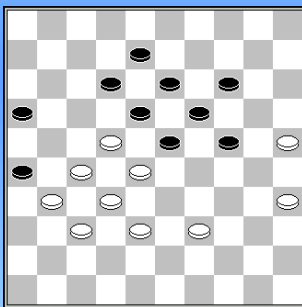

Everts, Rob - Bosselaar, Jan

Hoofdklasse A, 29-10-2016

45... 12-17 ? 46.22x11 16x7 47.27-21 ! 26x17 48.28-22 18x36
49.37-31 36x27 50. **32x1**

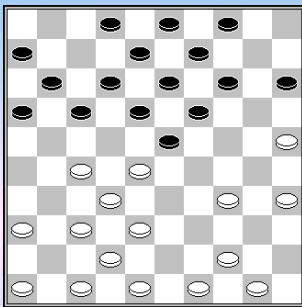

Mensink, Wout - Janssen, Marcel

Hoofdklasse B, 29-10-2016

Na 17.40-34 ? 29x40 18.45x34 (zie **diagram**) ook een bekende :
18. ...17-22 19.28x17 11x31 20.36x27 23-28 21.32x23 18x40.

Wit besloot direct een schijf prijs te geven.
Op 50-45, 13-18, 14-20, 18x40.

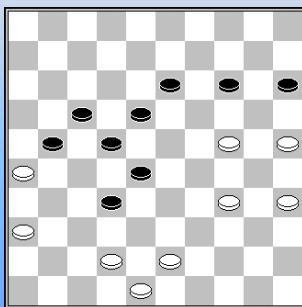

van Wijk, Cock - de Leeuw, Martijn

Hoofdklasse B, 29-10-2016

Vanuit diagram speelde zwart 42. 21-27 ?

43.25-20 14x25 44.34-30 25x34 45.24-20 15x24 46.43-38 32x43
47. **48x8** 27-32 48.42-37 32x41 49.36x47 28-33 50.8-2 18-23
51.2-30 33-38 52.30-8 **2-0**

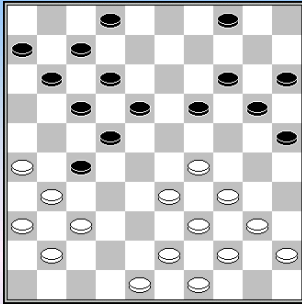

Coorevits, Johan - Strous, Johan

Hoofdklasse B, 29-10-2016

25.37-32 27x38 26.43x32 ?
22-28 27.33x24 14-19 28.24x13 12-18 29.13x22 **17x46**

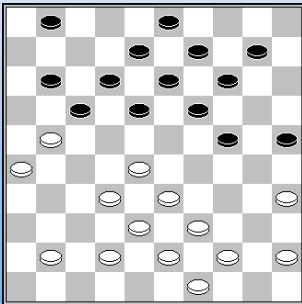

Vroom, Herman - Kromhout, Richard

Hoofdklasse B

Laatste zetten vóór het **diagram**
25.37-32 4-10 26.47-41 ? 17-22 ! met dam op 46.

Wit geeft wel wat vroeg op ...

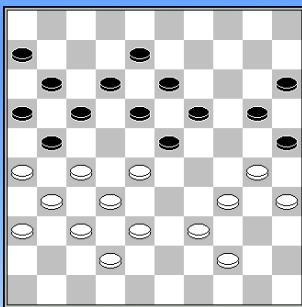

Meijer, Richard - Lodder, Piet

Hoofdklasse B, 29-10-2016

34... 23-29 ? 35.34x14 25x43 ! (ook anders slaan wint) 36.14x25 43-48
37.28-23 18x29 38.27-22 17x28 39.32x34 48x30 40.35x24 12-18
41.26x17 11x22 42.25-20 **2-0**

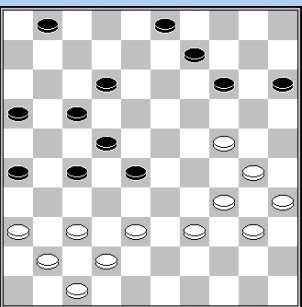

Baksoellah, Bas - Hogewoning, Eric

Hoofdklasse B, 29-10-2016

In deze kritieke stelling was het snel uit na 34.43-39 ? **Diagram**
28-32 35.37x28 22x44 36.40x49 14-19 37.24x4 17-21 38.4x31 **26x46**
39.38-33 46-23 40.33-28 23x48 41.30-25 48x30 42.35x24 3-9
43.49-43 21-26 44.43-38 12-18 45.38-33 18-23 46.47-42 16-21
47.42-37 1-7 48.37-32 21-27 49.32x21 26x17

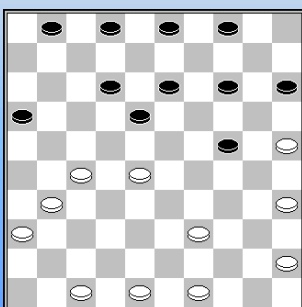

Sakidin, Ramon - van de Velde, Frans

Hoofdklasse B, 29-10-2016

32... 9-13 ? **Diagram**
33.28-23 18x29 34.39-33 29x38 35.49-43 38x49 36.31-26 49x21 37.**26x10**
15-20 38.25x14 4x15

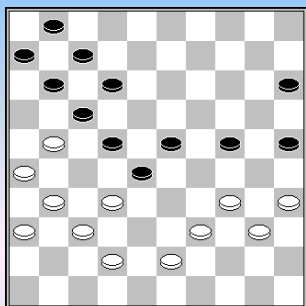

Vermeulen, Dick - Simons jr., Hugo

Hoofdklasse B, 29-10-2016

33.32-27 ? 23-29 ! 34.34x32 11-16 35.27x18 **16x49**
36.18-13

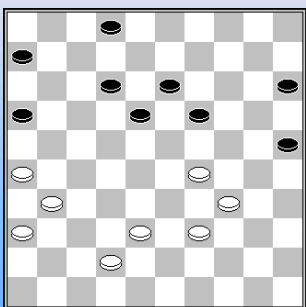

Jongsma, Jelle - Bosker, Gert

1^e klasse A, 29-10-2016

36...7-12 ? Vergeet de meerslag regel. Zie **diagram**
37.34-30 25x32 38.31-27 32x21 39.26x8

Maar er is niks aan de hand ... 39. ... 18-23 ! 40.29x9 2x4 **0-2**

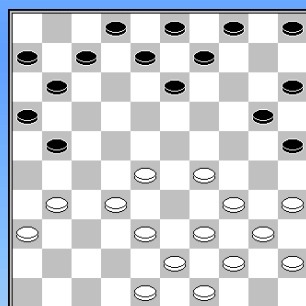

Zijlstra, Marten - de Vries, Meint

1^e klasse A, 29-10-2016

18... 21-26 ? 19. 32-27 26x37 20.27-21 16x27 21.28-22 27x18
22.29-24 20x29 23.**34x1**

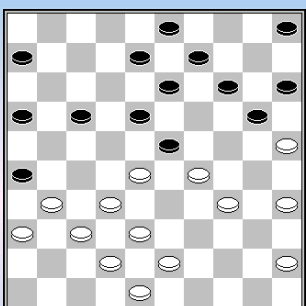

Achterstraat, Peter - Eektimmerman, Frank

1^e klasse A, 29-10-2016

28.33-28 ? **Diagram**
5-10 29.28x19 13x33 30.38x29 14-19 31.25x21 **16x49**

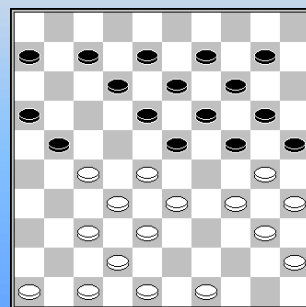

Al Sarayfi, Iskander - Bosch, Jan

1^e klasse A, 29-10-2016

21... 5-10 ? **Diagram**

22.33-29 24x31 23.37x17 12x21 24.30-24 19x39 25.40-34 39x30
26.**35x4**. Flits geeft aan dat de schade beperkt blijft tot een "halve" schijf
maar zwart bezweek onder druk op de 39^e zet.

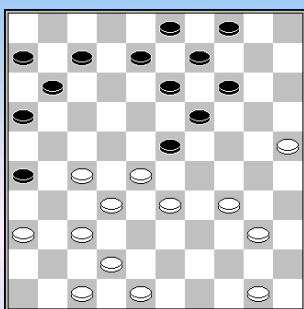

Boxum,Alex - Dykstra,Hylke

1^e klasse A, 29-10-2016

Vanuit diagram speelde zwart 25...4-10 ?

(26.44-40 35x44 27.49x40) 4-10 28.25-20 14x25 29.27-21 16x29
30.47-41 23x32 31.**34x5**

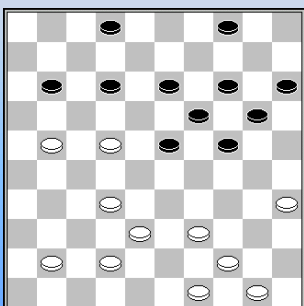

Dollekamp,Bert - Borgman,Han

1^e klasse A, 29-10-2016

36.48-42 ? Weiss

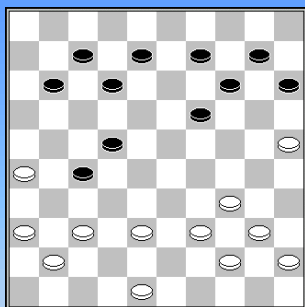

van Westerloo,Herman - Siegers,Dick

1^e klasse B, 29-10-2016

Herman staat al een schijf voor maar na 27...4-9 (**Diagram**) was het definitief uit 28.25-20 ! 15x24. Natuurlijk is 14x25 ook niet speelbaar. Er komt nu een slag naar veld 6.

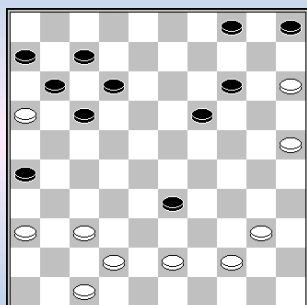

van Westerloo,Rob - Deurloo,Mark

1^e klasse B, 29-10-2016

34.43-38 ? 17-22 ! 35.38x29 26-31 ! 36. 36x18 **12x45**

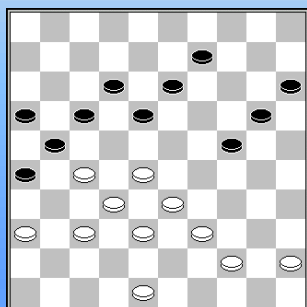

Schoenmakers,Gijs - Adriaans,Patrick

1^e klasse C, 29-10-2016

37... 3-9 ?

38.28-22 17x28 39.32x23 21x34 40.44-39 18x38 41.**39x17** 16-21
42. 17-12 21-27 43.12-7 27-31 44.36x27 38-42 45.27-22 42x31
46.7-1 31-36 47.1-23 9-13 48.23-5 26-31 49.22-17 13-19 50.5x26

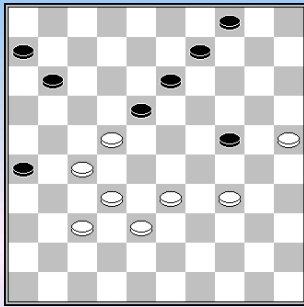

Hoekstra,Robin - Sloot,Reinout

2^e Klasse A, 29-10-2016

43.39-33 **Diagram**. Zwart ziet na 18-23 niet het gevaar niet aankomen
44.33-28 13-19 Met 24-30 kan hij ten koste van een schijf ook doorbreken
maar het gaat mij om het idee na zijn 'normale' 45.22-18 23x12
46.27-21 26x17 47.28-22 17x28 48. **32x3**

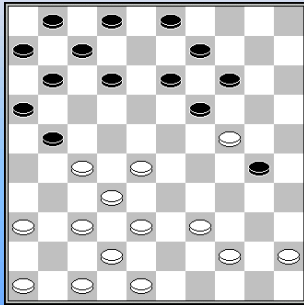

Posthumus,Katrinus - Scholma,Bram

2^e Klasse A

24....8-13 ? 25.29-24 en zwart accepteerde schijfverlies.

Op 30-35 volgt tempo 48-43 of 46-41 gevolgd door 44-40 **31x10**.

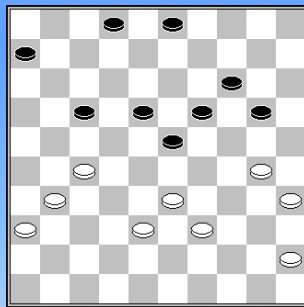

Talsma,Thijs - Dekens,Benny

2^e Klasse A, 29-10-2016

42.43-38 **Diagram** 20-24 ? (20-25 *)
43.27-21 17x37 44.38-32 37x28 45.33x13 19x8 46.30x10

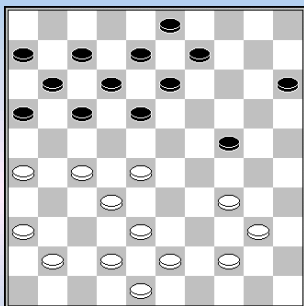

Holterman,Ronald - de Groot,Kor

Na 25. 41-37 ?

Kaatsingzet: 24-30,17-21,18-22, **12x45**.

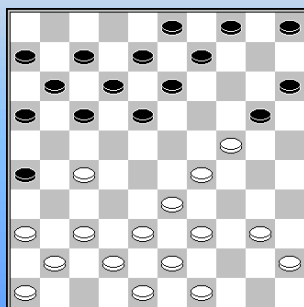

Beltman,Johan - Halma,Dick

2^e Klasse B, 29-10-2016

18.30-24 ? **Diagram** 18. ... 26-31 19.37x26 17-21 20.26x17 12x32
21.38x27 18-23 22.29x18 **20x47 0-2**

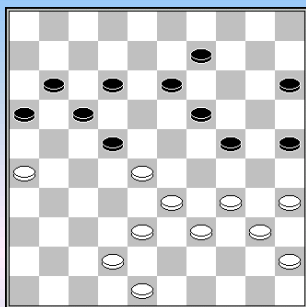

Bakker, Gerard - Maliepaard, Kees

2^e klasse C, 29-10-2016

39... 8-13 ? **Diagram** 40.26-21 16x27 41.38-32 27x47 42.48-43 47x29
43. **34x3** 22x44 44.40x49 en na een aantal zetten gaf zwart op.

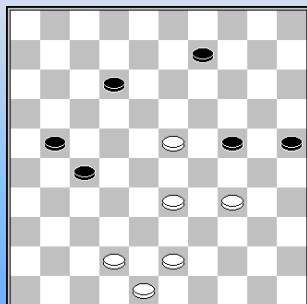

Steyntjes, Leo - Peelen, Willie

2^e klasse C, 29-10-2016

52... 27-32 ?
53.23-18 12x23 54.33-29 24x33 55.43-38 32x43 56. **48x19** 2-0

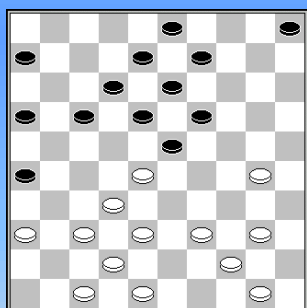

Willemsen, Theo - Kornilov, Jan

2^e klasse C, 29-10-2016

26.43-39 Zie **diagram**. Met de volgende zet 17-21 denkt zwart de partij te winnen maar werd verrast door 27.30-24 19x30 28.28x19 13x24 29.37-31 26x28 30.39-34 30x39 31. **44x2**

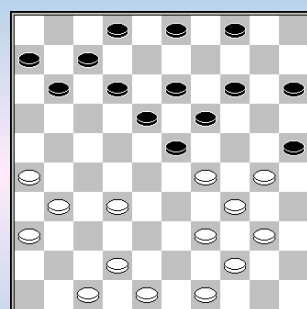

Bolks, Lennart - Vreeswijk, Ad

2^e klasse C, 29-10-2016

21.35-30 9-14 ? **Diagram** 22.30-24 ! 19x30 23.32-28 23x32
24.31-27 32x21 25. **26x10** 15-20 26.10-5 7-12 27.5-46

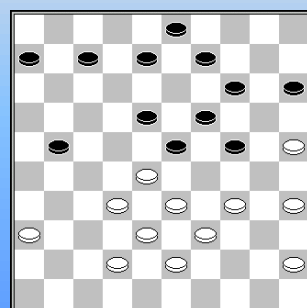

Holtman, Leo - de Wolf, Jan

2^e klasse E, 29-10-2016

33.32-27 ? Kreëert extra tempo voor zwart.
23x32 34.27x16 8-12 35.38x27 14-20 36.25x23 **18x47**

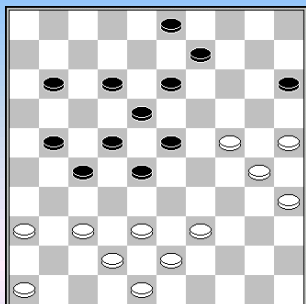

Klaassen,Mark - Karssing,Marcel

2^e klasse C,

In de diagramstand speelde zwart 38....3-8 ?

39.36-31 27x36 40.37-32 28x37 41.42x31 36x27 42.24-20 15x24 43.**30x6**

Napoleon.

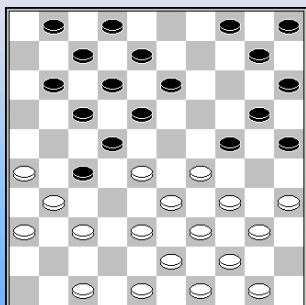

van den Berg,Wouter - Gabbert,Marie

2^e klasse C, 29-10-2016

15.42-37 ? Zie **diagram** 27-32 16.38x27 24-30 17.35x24 13-19

18.24x13 18x9 19.27x18 **12x41**

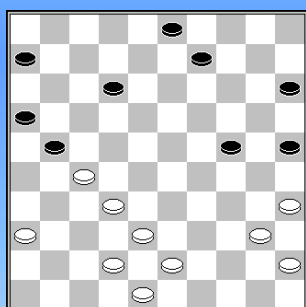

de Wolf,Martin - Mol,Albert

2^e klasse E, 29-10-2016

33.44-40 8-12 ? Zie **diagram** 34.35-30 24x44 35.32-28 21x23

36.43-39 44x33 37.**38x7**

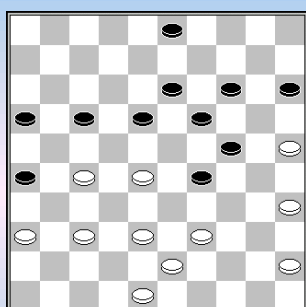

van Harn,Alex - Heij,Jan

2^e klasse E, 29-10-2016

19... 12-17 ?

Vermoedelijk heeft zwart alleen naar 28-22, 39-33 gekeken (dat overigens ook wint)

37.28-23 19x28 38.27-21 16x27 39.37-31 26x37 40.39-33 28x39

41.**43x41**

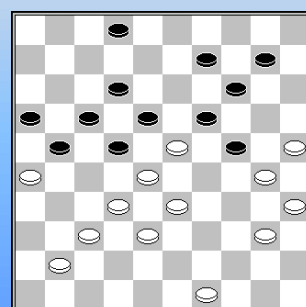

Heusdens,Ron - van Dijk,Jan (WvM/Oer)

Nationale Clubcompetitie KNDB 2016/2017, 29-10-2016

38... 13-18 ? Zie **diagram** 39.49-43 ? Ron miste een prachtige combinatie aangegeven door Coen Donders (Toernooibase).

39. 41-36 ! 18x29 40. 28-23 ! 19x39 41. 30x19 14x23

42. 49-43 39x48 43. 35-30 ! een heerlijke zet ... 48x31

44. 36x07 02x11 45. 30-24 29x20 46. **25x05 +**

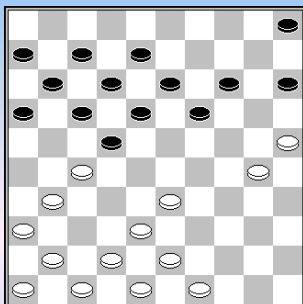

Kroon,Kenny - Betten,Schelte

1^e klasse B, 29-10-2016

21.34-30 ? **Diagram** 19-23 ?

Op Toernooibase "onthult" Dany Kroon

Na 21.34-30 ? had zwart kunnen toeslaan met 21. ... 16-21

22. 27x16, 22-27 23. 31x22 17x39 24. 43x34 14-20 25. 25x23 18x40 +

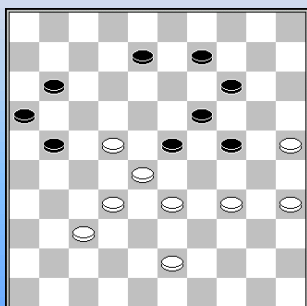

Meloni,Leo - Dijk,Dick

2^e klasse B, 29-10-2016

Na 45.49-43 ? (**diagram**) speelde zwart 11-17 ? Beter is 21-27 !

=> 32x21 23x41 21-17 41-47 17x06 47x45 22-17 09-13 17-11 16x07

35-30 24x35 06-01 08-12 01-06

=> 22x31 14-20 25x12 11-17 12x21 **16x49**

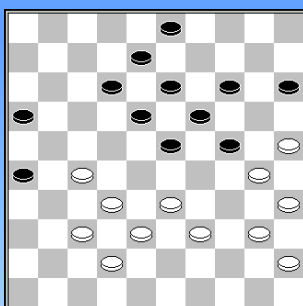

Scholtens,Jasmijn - Beekman-van Duinen,Alie

2^e klasse B, 29-10-2016

Alie 's laatste zetten waren 17-22 28x17 21x12 (**diagram**) . Flits gaf de voorkeur aan 3-9.

Nu verzuimde Jasmijn de Koninklijke Royal met 27-22 18x27 32x21 16x27

33-28 23x34 **40x07** 19-24 30x19 08-13 19x08 03x01 35-30 27-31 30-24

Met waarde : 0.65

Interludium - 2 FUJI



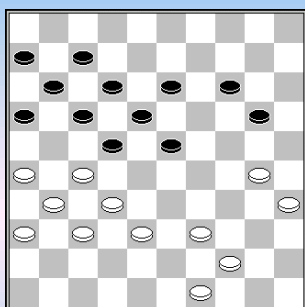

-----o-O-o-----

**Steijlen, Pieter - Fennema, Friso**

Ereklasse, 12-11-2016

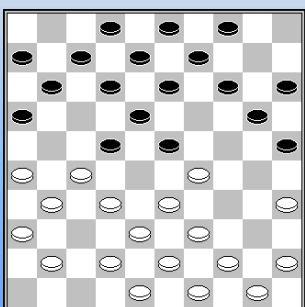
36...8-13 ? Zie **diagram** 37.26-21 ! 17x26 38.27-21 **2-0**Er zou nog komen 38. 26x17 03. 31-27 ! 22x33 04. **39x10** +**Slump, Jitse - van Eck, Aldert**

Ereklasse, 12-11-2016

13... 19-23 ? Zie **diagram** 14.27-21 ! 16x27 15.32x21 23x34
16.39x30 25x34 17.33-29 34x23 18.21-17 12x21 19.**26x10**

Niet de eerste 26x10 - Napoleon in deze jaargang ...

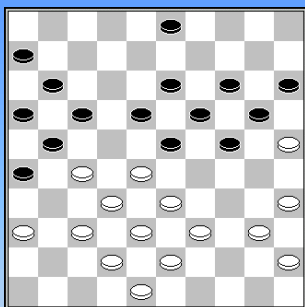
**Leeflang, Gep - Virny, Vadim**

Ereklasse, 12-11-2016

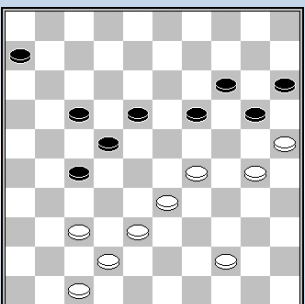
29.27-22 ? 18x27 30.37-31 26x37 31.42x22 21-27 32.32x12 23x32
33.38x27 24-30 34.25x34 13-18 35.22x24 **20x49** 36.12-7 11x2
37.35-30 49x31 38.36x27**van Beek, Jesse - Leijenaar, Klaas Hendrik**

Ereklasse, 12-11-2016

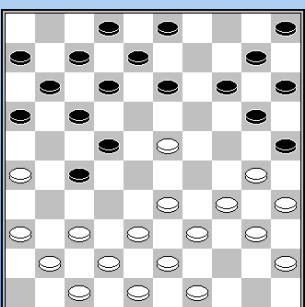
Vanuit **diagram** stand : 40... 19-23 ?41.30-24 23x34 42.37-32 20x29 43.32x23 29x18 44.33-28 22x33
45.**38x40****van de Weerdhof, Erik - van Steenbergen, Robert-Jan**

Hoofdklasse A, 12-11-2016

Wit nam nu volgens Flits een leuke niet - winnende combinatie :
15.23-18 12x23 16.33-28 22x44 17.30-24 20x29 18.34-30 25x34
19.38-33 29x38 20.40x20 15x24 21.**43x1** 44-50 22.42-38 10-15
23.1-34 50-17 24.37-32 8-13 25.34-25 en nu de beslissende fout 17-8 ?
26.26-21 8x26 27.48-42 26x48 28.49-43 48x34 29.25x48 11-17
30.38-33 16-21 31.41-37 13-19 32.33-28 24-29

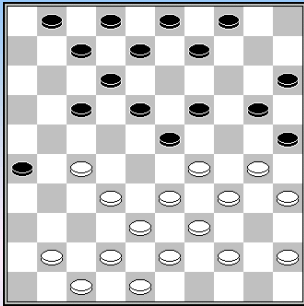

Donkers, Owen - Wong, Hin
Hoofdklasse A, 12-11-2016

19.37-32 ? **Diagram** 23-28 20.33x24 17-22 21.27x18 12x23
22.29x18 **20x49**

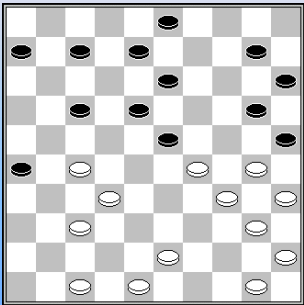

Grotenhuis ten Harkel, Henk - Dammingh, Hans
Hoofdklasse A, 12-11-2016

28.33-29 **Diagram**. Zwart ziet het gevaar niet aankomen, 7-11 ?
29.37-31 26x28 30.27-22 18x27 31.29x9 3x14 32.30-24 20x29 33.**34x3**

Napoleon.

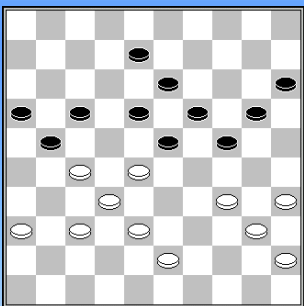

Kromhout, Hans - Neutel, Sander
Hoofdklasse A, 12-11-2016

37... 11-17 **Diagram** 38.34-30 20-25 of ? 39.38-33 25x34
40.40x20 15x24 41.35-30 24x35 42.33-29 23x34 43.28-22 17x28
44.**32x3** 21x41 45.36x47 35-40 46.3-25 34-39 47.45x34

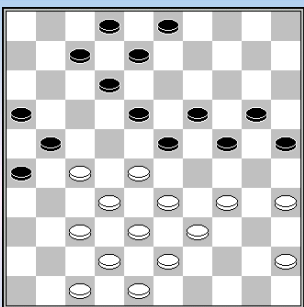

Roethof, Ronald - van Berkel, Bas
Hoofdklasse A, 12-11-2016

27... 13-18 ? **Diagram** 28.27-22 18x27 29.28-22 27x18 30.35-30 24x35
31.37-31 26x28 32.**33x15**

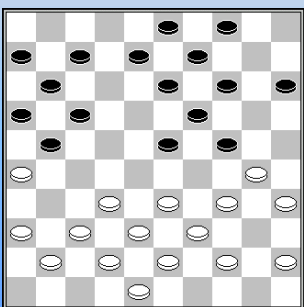

Smeitink, Niek - Linssen, Maarten
Hoofdklasse A, 12-11-2016

19.40-34 ? **Diagram** 24-29 20.33x24 15-20 21.24x15 14-20
22.15x24 23-28 23.32x14 **9x49** 24.37-31 21-27 25.31x22 17x28
26.42-37 16-21 27.26x17 11x22 28. 30-25 7-12 29.45-40 6-11
30.37-31 12-17 **0-2**

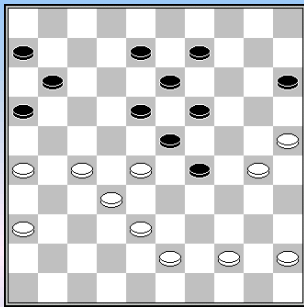

Spieker, Dinant - Leijser, Emiel

Hoofdklasse A, 12-11-2016

37.35-30 ? **Diagram** 29-34 38.30x39 18-22 39.27x29 16-21
40.26x17 **11x42** 41.43-38 42x24

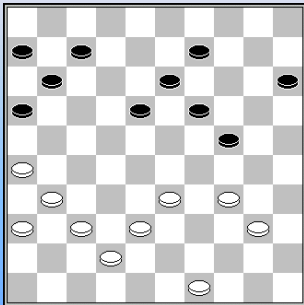

Wassink, Gerrit - Janssen, Marcel

Hoofdklasse A, 12-11-2016

38... 3-9 ? **Diagram** 39.26-21 16x27 40.31x22 18x27

Het eindigt met een dam op 3.

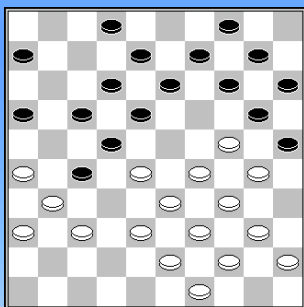

Leone, Theo - Knipper, Marcel

Hoofdklasse A, 12-11-2016

22... 11-16 ? **Diagram**

23.26-21 17x26 24.28x17 12x21 25.31x22 18x27 26.29-23 20x18
27.38-32 27x29 28.**34x3** 25x34 29.40x29

Een opblaaskombinatie in een eerder volle stand.

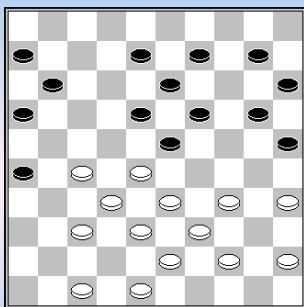

Schotanus, Anton - Sempel, Ronald

Hoofdklasse A, 12-11-2016

25... 5-10 ? **Diagram** De oud-bondsvoorzitter voerde een klassieker uit.

26.34-29 23x34 27.39x30 25x34 28.45-40 34x45 29.44-40 45x34
30.28-23 19x39 31.38-33 39x28 32.**32x5**

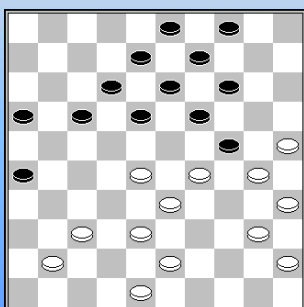

Wijninga, Paul - van Hattem, Egbert

Hoofdklasse A, 12-11-2016

31.34-29 ?

18-23 32.29x7 24-29 33.33x24 8-12 34.7x18 **13x31** 35.24x13 9x18
36.40-34 ? gevolgd door de tweede combinatie. 36...31-37 37.41x32
(met uiteindelijk een dam op 49) **0-2**

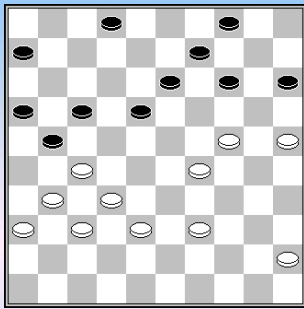

de Hoon,Ad - Kosior,Anton

Hoofdklasse B, 12-11-2016

34.27-22 ? 17x28 35.32x12 2-8 36.12x3 21-27 ! 37.31x22 13-19
38.24x13 9x27 39.3x20 **15x31** +

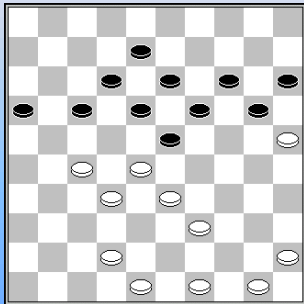

de Witt,Henk - Schouten,Jacqueline

Hoofdklasse B, 12-11-2016

31.38-33 ? **Diagram** 19-24 ! 32.28x10 15x4 33.25x14 13-19
34.14x23 **18x47** 35.48-42 47x44 36.50x39

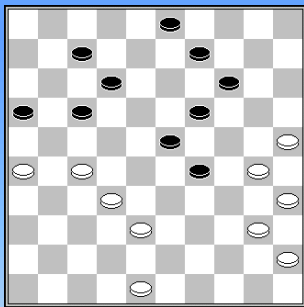

Wielaard,Thomas - Thoen,Walter

Hoofdklasse B, 12-11-2016

39... 24-29 ? **Diagram** 40.30-24 29x20 41.27-22 17x37 42.48-42 37x48
43.40-34 48x30 44. **35x4** 20-24 45.4-36 12-17 46.45-40 7-12 47.38-32 3-8
48.36-4 23-29 49.4-15 12-18 en nu de tweede combinatie
50.26-21 16x38 51.40-34 29x40 52.15x35 **2-0**

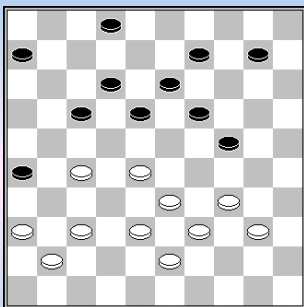

Kromhout,Richard - de Graaf,Gerhard

Hoofdklasse B, 12-11-2016

33.42-37 8-12 ? **Diagram**
34.27-22 18x27 35.36-31 27x47 36.38-32 47x29 37. **34x5** 13-18
38.32-27 17-21 39.27x16 9-13 40.28-23 18x29 41.40-35

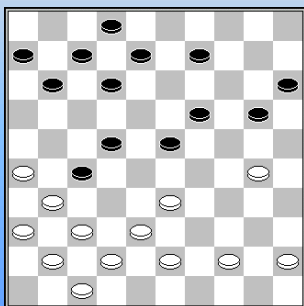

Heunen,Erwin - Morssink,Wouter

Hoofdklasse B, 12-11-2016

25... 18-23 ? **Diagram**
26.30-24 19x30 27.38-32 27x40 28. **45x3** 8-13 29.3x8 2x13 30.42-38

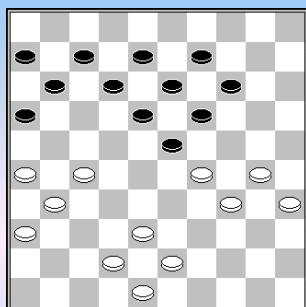

Hagreis, Michiel - van Roozelaar, Dirk

1^e Klasse A, 12-11-2016

In deze verloren stelling (Flits) nemen we de combinatie mee na het gespeelde 34... 12-17
35.27-22 17x28 36.38-33 28x39 37.26-21 16x27 38.31x22 18x27 39.29x18
13x22 40.30-25 39x30 41.**35x2**

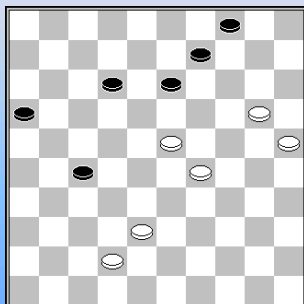

Drent, Jan Mente - Scharft, Arnold

1^e klasse A, 12-11-2016

Vanuit diagram stand volgde 48.20-14 ? 9x20 49.25x14
4-9 50.14x3 13-19 ! 51.3x32 **19x48**

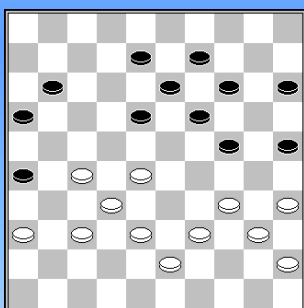

Doller, Sipke - Veldstra, Riekele

1^e klasse A, 12-11-2016

Na 36.33-28 **Diagram** 24-30 ? 37.35x24 19x30 38.39-33 30x48
39.40-35 48x22 40.**28x6** 13-19 41.6-1 8-12 42.32-28 19-24
43.36-31 26x37 44.28-22 18x27 45.1x42

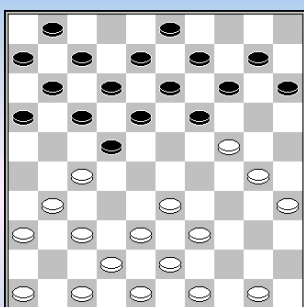

Talsma, Thijs - Sloot, Jan

1^e klasse A, 12-11-2016

14... 14-20 ? 15.33-28 22x44 16.50x39 20x29 17.27-22 18x27
18.31x22 17x28 19.39-33 28x39 20.**43x5**

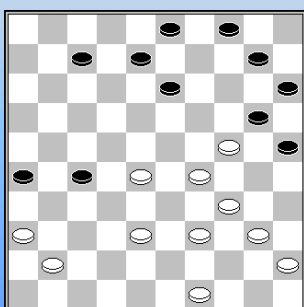

Rijs, Wout - Kroes, Huub

1^e klasse B, 12-11-2016

3... 2-7 ? **Diagram** 34.29-23 20x18 35.38-32 27x38 36.39-33 38x29 37.**34x1**

De tweede opblaaskombinatie in deze ronde. Niet al te moeilijk.

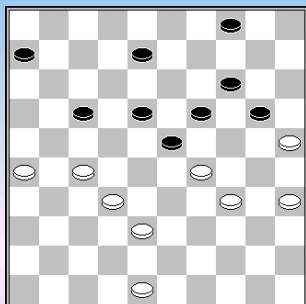

van der Lem, Paul - Tigchelaar, Gerrit

1^e klasse B, 12-11-2016

41... 11-17 ?

De slag 35x2/4 komt er niet voor het eerst in deze ronde.

42.27-22 17x37 43.48-42 37x48 44.26-21 48x30 45.**35x2** 23x34 46.2-7

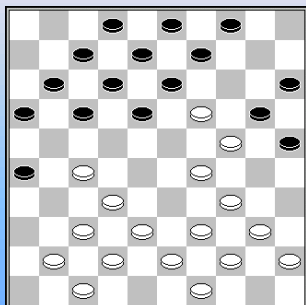

Veenstra, Jetse - Moens, Jan

1^e klasse B, 12-11-2016

18.33-28 21-26 19.28x19 **Diagram** 18-22 20.27x18 12x14.

Neem aan dat de zwartspeler de volgende combinatie kent. Met schijf 11 op 6 is de combinatie niet goed.

21.34-30 25x23 22.32-27 20x29 23.27-21 16x27 24.38-33 29x38 25.**43x1**
13-18 26.1-6 11-16

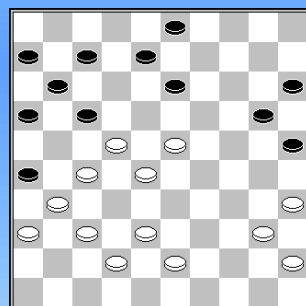

Deurloo, Mark - Betten, Schelte

1^e klasse B, 12-11-2016

31... 25-30 ? Eerst 17-21 en dan 25-30 is beter.

32.35x24 20x18 33.27-21 16x27 * 34.37-32 26x39 35.**32x1** 18x27
36.28-22 27x18 37.1x48

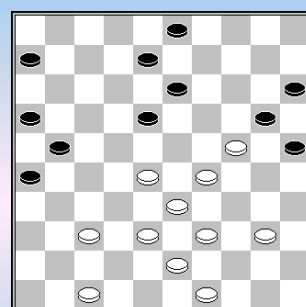

Groeneweg, Jan - Heuvelman, Wim

1^e klasse B, 12-11-2016

36... 14-20 ? Zie **diagram**. Weiss.

37.24-19 13x24 38.29-23 18x29 39.28-23 29x18 40.37-31 26x37
41.38-32 37x28 42.**33x2** 25-30 43.40-35 3-9 44.2-7 9-13

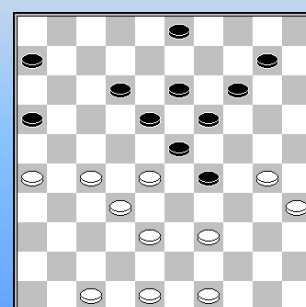

Riesenkamp, Jaap - Ritmeester, Gerrit

1^e klasse C, 12-11-2016

36...24-29 ? Zwart forceert ten onrechte de stelling

37.39-33 10-15 38.33x24 14-20 39.48-43 20x29 40.38-33 29x38 41.
30-24 19x30 42.**28x17** 30-34 43.27-22 38x27 44.22x13

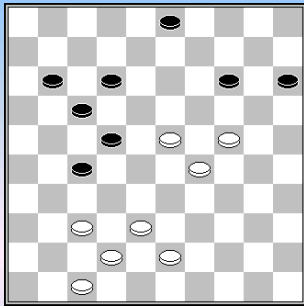

Ladage,Hans - Schoenmakers,Gijs

1^e klasse C, 12-11-2016

43.49-43 ? **Diagram** 27-31 44.37x26 22-28 45.23x32 14-19
46.24x13 12-18 47.13x22 **17x39**

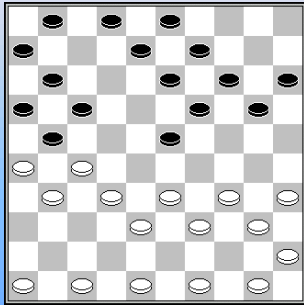

van de Pol,Evert - Kalis,Wim

1^e klasse C, 12-11-2016

17.33-28 ? 17-22 18.27x29 19-24 19.26x17 **11x44 0-2**

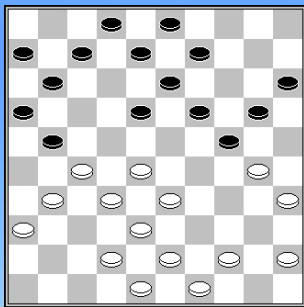

Klein Wassink,Willem - Houtjes,Eva

2^e klasse B, 12-11-2016

20.34-29 23x34 21.39x30 **Diagram** 12-18 22.30-25 ? 19-23 !
23.28x30 21-26 24.25x14 **26x50** 25.30-25 09x20 26.25x14 en zwart won.
Een achterloop Napoleon dus !

Eva is vier jaar geleden met de damsport begonnen. Om op deze partij terug te komen: het was haar eerste overwinning in de Nationale Competitie.

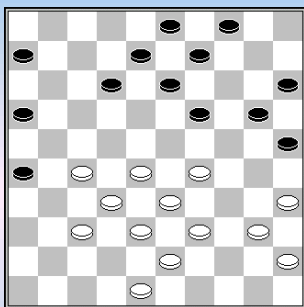

Siegers,Jan - van Ommen,Tonnie

2^e klasse B, 12-11-2016

31.34-29 ? **Diagram** 19-23 32.29x7 25-30 33.35x24 20x29
34.33x24 8-12 35.7x18 **13x35**

Een K6.

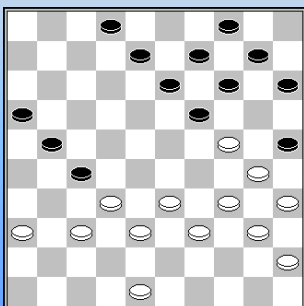

Berbee,Ge - Vroom,Herman

2^e klasse C, 12-11-2016

Na 33. 37-31 ? volgde er 33... 19-23 34.31x22 23-29 35.34x23 25x43
36.48x39 en het vervolg kwam niet meer op het bord 36. ... 13-19
05. 24x13 08x37 +

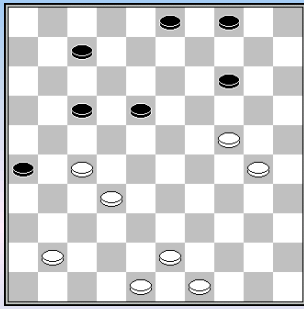

Robben,Hans - Schep,Piet

2^e klasse C, 12-11-2016

44...2-7 **Diagram** In plaats van 32-28 vervolgde wit met 45.43-38 ? 14-20 46.24x15 4-10 47.15x4 7-11 48.4x22 **17x46**

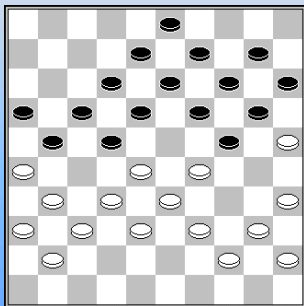

Schouten,Nicole - de Frankrijker,Louis

2^e klasse C, 12-11-2016

Diagram. Flits adviseert 28-23 maar wit vervolgde met 29.29-23 ? 18x29 30.39-34 24-30 31.34x23 gevolgd door 20-24 32.25x34 24-29 33.33x24 **19x50**

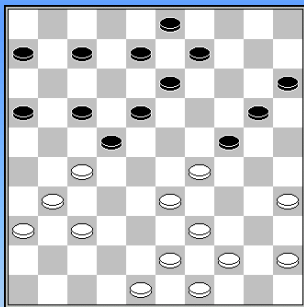

Evers,Evert - Jager,Mark

2^e klasse C, 12-11-2016

25... 12-17 ? **Diagram** 26.27-21 ! 17x26 * 27.37-32 26x28 28.35-30 24x35 29.29-24 ! 20x38 30.**43x1**

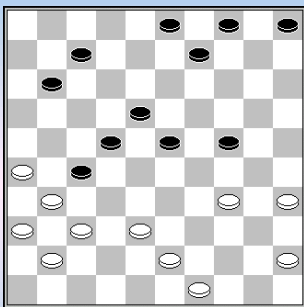

Willemsen,Theo - Cysouw,Jan

2^e klasse C, 12-11-2016

Flits geeft aan dat de stelling kritiek is voor zwart maar na 33....20-24 ? (zie **diagram**) is het definitief uit 34.35-30 24x35 35.34-29 23x34 36.43-39 34x32 37.**37x6** 9-13 38. 31x22 18x27 39.6-1 3-9 40.1x31 13-18 41.31x13 9x18

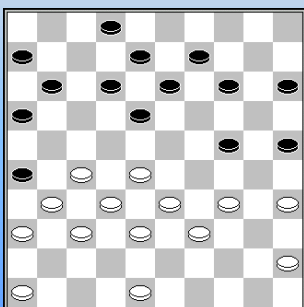

de Wolf,Mark - Schippers,Theo

2^e klasse E, 12-11-2016

25... 4-9 **diagram** 26.48-43 ? 24-29 27.33x24 18-22 28.27x7 8-12 29.7x18 **13x44**

--- o - O - o ---

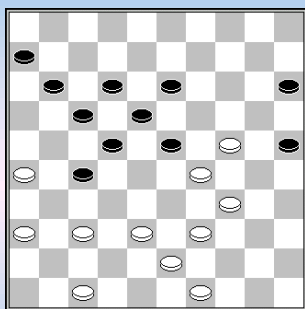
**Messemaker, Bas - Overeem, Stijn**

Ereklasse, 26-11-2016

39... 21-27 ? 40.32x21 16x27 – **diagram** –
 41.36-31 27x36 42.26-21 17x26 43.47-41 36x47 44.49-44 47x33
 45.**39x28**

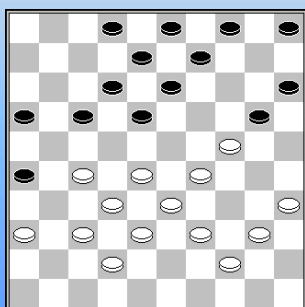
**Bleeker, Dave - Vipulis, Raimonds**

Ereklasse, 26-11-2016

26.43-39 ? Zie **diagram**
 26-31 27.37x26 17-22 28.28x17 12x21 29.26x17 8-12 30.17x19 18-22
 31.27x18 9-13 32.19x8 **3x43** 33.38x49 **20x47**

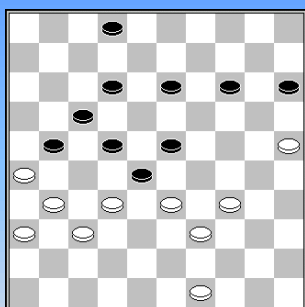
**Meurs, Pim - Ndjofang, Jean Marc**

Ereklasse, 26-11-2016

41... 10-14 ? **Diagram**
 42.32-27 ! Verrassend offer 21x41 43.36x47 28-32 * 44.25-20 14x25
 45.26-21 17x37 46. 34-30 25x43 47.**49x9** 12-17 48.9-3 17-22
 49.3-26 37-41 50.47x36 15-20 51.26-37 22-28 52.33x22 23-29
 53.37-28 29-34 54.28-44 20-24 55.22-17 24-30 56.17-12 30-35
 57.12-7 2x11 58.44x6

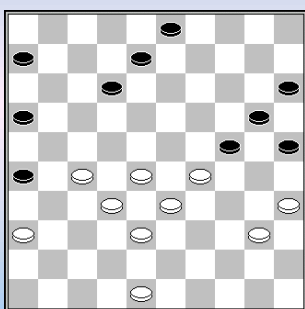
**Twilhaar, Rik - Hoeve, Jan Willem**

Hoofdklasse A, 26-11-2016

39.34-29 ? Volgens Flits nog niet verliezend. Zie **diagram**.
 39. ...26-31 40.27-22 6-11 41.36x27 12-18 42.22x2 11-17 43.2x30 **25x45**
 44.29-24 20x29 45.33x24 45-50 46.28-23 50-45 47.32-28 (Bij deze zet
 heeft het programma zijn vraagtekens) 45x36 48.28-22 36x30
 49.35x24 17-22 50.38-33 16-21 51.33-29 21-27 52.48-43 27-32

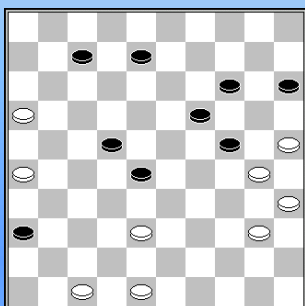
**Everts, Rob - Wuestman, Ruurd**

Hoofdklasse A, 26-11-2016

Vanuit diagramstand speelde zwart 43... 24-29 ?
 44.30-24 19x30 45.25x32. Op 29x20 volgt 38-33.40-34.

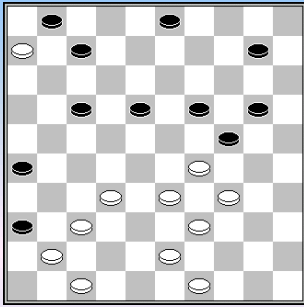

Schaafsma, Rene - Jacobs, Jan

Hoofdklasse A, 26-11-2016

35... 2-7 ? Zie **diagram** Er komt een K6 ...
36.34-30 24x35 37.29-24 20x27 38.47-42 36x38 39.**43x5** 35-40
40.39-34 40x29 41.37-31 26x37 42.5x41 3-9 43.41-47 29-34
44.49-44 9-13 45.47-41 13-18 46.41-32 18-22 47.32-49

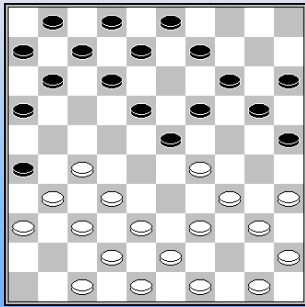

Schrooten, Rob - Kleinrensink, Derk

Hoofdklasse A, 26-11-2016

13.33-29 4-9 ? **Diagram**.
14.27-22 (ook 27-21 geeft winst) 18x27 15.31x22 11-17 ? 16.22x11 6x17
17.29x18 12x23 18.37-31 26x28 19.39-33 28x30 20.**35x4**

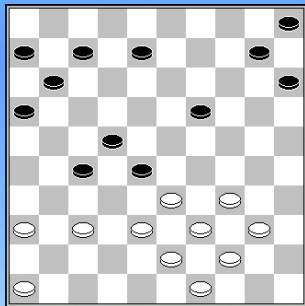

Martens, Jelmer - Strous, Johan

Hoofdklasse B, 26-11-2016

30.33-29 ? 27-31 31.36x18 8-13 32.18x9 10-14 33.9x20 **15x31**

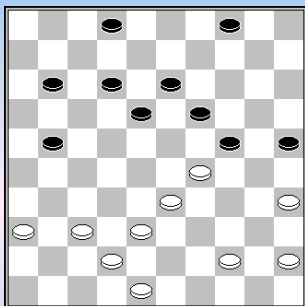

Roest, Bert - van Beek, Wouter

Hoofdklasse B, 26-11-2016

35.34-29 ? **Diagram** 25-30 36.29x20 19-24 37.20x29 12-17
38.35x24 13-19 39.24x22 **17x50**

Flits is niet 100% overtuigd van de winst 40.37-32 11-16 41.29-24 2-8
42.24-20 21-27 maar vindt deze ruil wel de beslissende fout. 43.32x21
16x27 44.45-40 50-39 45.40-35 8-13 46.20-15 13-19 47.42-37 39-28
48.35-30 28x46 49.38-33 46-37 50.33-29 4-10

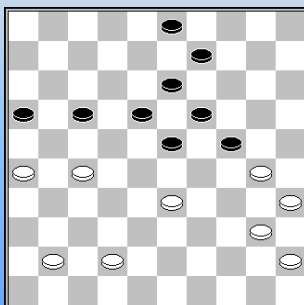

Kromhout, Hans - Leijser, Emiel

1^e klasse A, 26-11-2016

39.42-38 ? 24-29 40.33x24 23-29 41.24x33 17-21 42.26x17 19-24
43.30x8 **3x43** 44.35-30 43-49

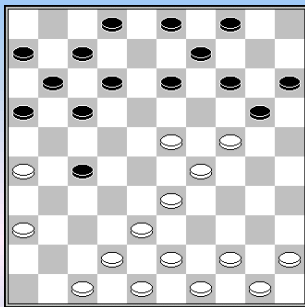

Smedinga,Tjipke - Smid,Aike

1^e klasse A, 19-11-2016

18... 8-13 ? **Diagram** 19.23-18 12x34 20.33-28 **2-0**

Zwart wachtte de dam op veld 1 niet af.

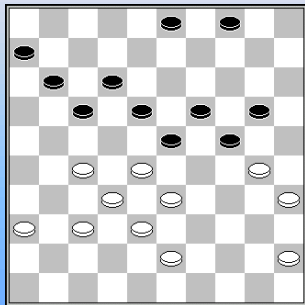

de Haan,Roelof-Jan - Dykstra,Hylke

1^e klasse A, 26-11-2016

32.25x14 9x20 Zie **diagram** 33.30-25 ?

33. ...24-30 34.35x22 4-9 35.25x14 9x20 36.28x19 **17x48**
37.19-14 48x9 38.14x25 9-14 39.32-27 12-18 40.45-40 14-23
41.40-35 23-29

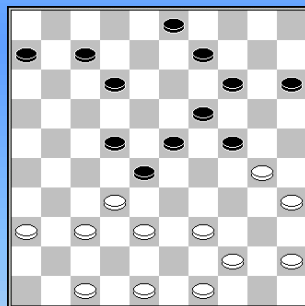

Brascamp,Herm Jan - Brouwer,Binne

1^e klasse A, 26-11-2016

27.43-38 ? **Diagram**

27. ...22-27 28.32x21 12-17 29.21x1 6-11 30.1x20 **14x41** K5

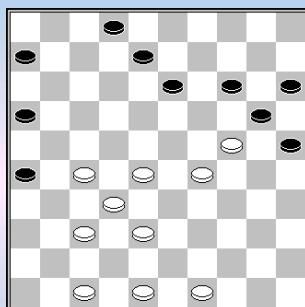

Pieters,Piet - Koning,Hilko

1^e klasse A, 26-11-2016

34.28-23 ? 13-18 35.23x3 25-30 36.24x35 20-25 37.3x20 **15x22**

Verrassend is weerlegging door Hilko aangegeven op Toernooibase:

34.49-44 op 14-19 ? volgt 35.44-40 19x30 36.40-34 30x43

37.29-24 20x29 38.28-23 29x18 39.38-33 30x28 40. **32x3**. Weiss in
gespiegelde vorm



Smits,Johan - Flikweert,Jan

1^e klasse B, 26-11-2016

39... 23-29 ? Weer een bekende klassieker.

40.28-23 19x39 41.30x8 12x3 42.27-21 16x27 43. **32x43** **2-0**

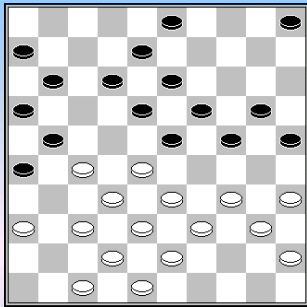

Rijs, Wout - Staal, Cees

1^e klasse B, 26-11-2016

23... 15-20 ? Zie **diagram**

24.27-22 18x27 25.34-30 25x34 26.40x9 3x14 27.28-22 27x18

28.37-31 26x28 29.**33x2**

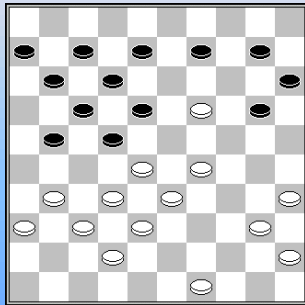

Ruesink, Henk - de Vries, Jaap

1^e klasse C, 26-11-2016

Na de ruil 30... 21-27 31.32x21 17x26 32.28x17 11x22 werd zwart door verrast door de meerslag. 33.19-13 8x19 34.37-32 ! 26x39 35.40-34 39x30 36.**35x4**

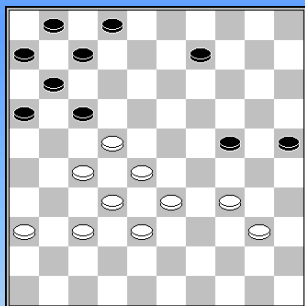

Verboon, Niels - Stuger, Frits

1^e klasse C, 26-11-2016

41.39-34 **diagram**. 24-30 ? 42.28-23 ! 30x19 43.40-35 17x28 44.**32x3**

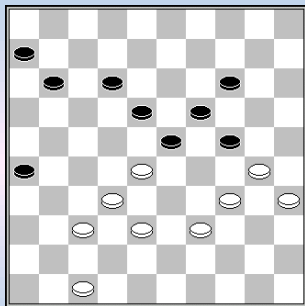

Nahar, Gaetano - van Genderen, Dirk

1^e klasse C, 26-11-2016

39... 13-18 ? **Diagram**

40.34-29 ! 24x31 41.30-24 19x30 42.28x10 31-36 43.35x24 26-31

44.24-20 18-23 45.39-33

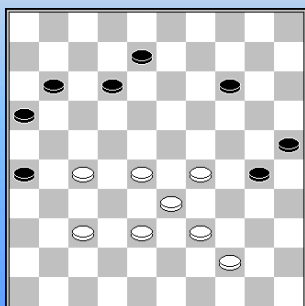

Weer een Weiss in deze ronde.

Mulder, Herman - van der Mark, Bob

2^e klasse A, , 26-11-2016

46... 9-14 ? **Diagram**

47.37-31 26x37 48.27-21 16x27 49.28-22 27x18 50.38-32 37x28

51.**33x2** 11-17 52.2x35

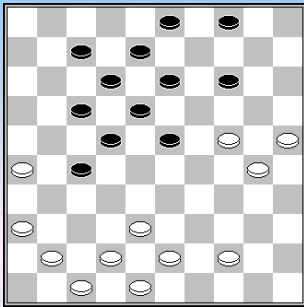

Peters, Leo - van Hal, Hans

2^e klasse B, 26-11-2016

31.49-44 ? **Diagram** Weiss slaat weer toe.
 27-32 32.38x27 22x31 33.36x27 23-29 34.24x33 14-20 35.25x14 13-19
 36.14x23 **18x40**

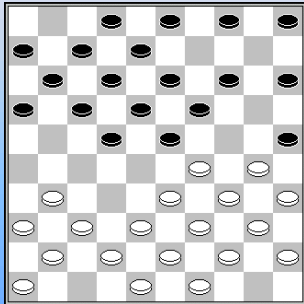

Maliepaard, Kees - van den Berg, Wouter

2^e klasse C, 26-11-2016

11.30-24 ? 19x30 12.35x24 14-19 13.40-35 (of schijfverlies) 19x30
 14.35x24 15-20 15.24x15 25-30 16.34x25 23x34 17.39x30 22-27
 18.31x22 **17x50**

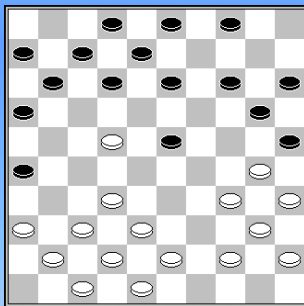

de Bruijn, Frank - Lamers, Frans

2^e klasse C, 26-11-2016

Vanuit diagramstand speelde zwart 18... 12-18 ? 19.32-28 ! 23x32
 20.37x28 18x27 21.28-22 27x18 22.30-24 20x29 23. **34x1**

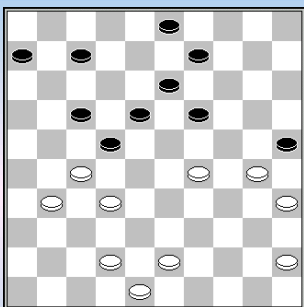

Smit, Piet - Elzenga, Frans

2^e klasse D, 26-11-2016

34... 20-25 ? **Diagram** 35.29-23 19x26 36.27-21 25x34
 37. **21x1**

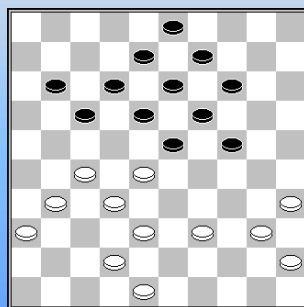

Boedhram, Soegrim - Pronk, Engelbertus

2^e klasse D, 26-11-2016

32.44-39 ? Zie **diagram**. Na Weiss in deze ronde nu de Springer.
 24-30 33.35x24 19x30 34.28x10 30-34 35.39x30 9-14
 36.10x19 **13x44**

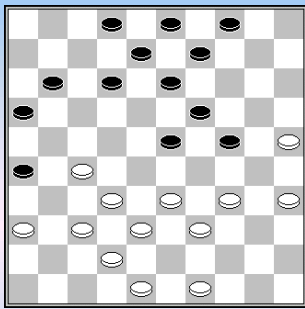

van der Lugt,Rolan - Pauwels,Jeremy

2^e klasse D, 26-11-2016

28.30-25 ? **Diagram**

24-29 29.33x24 19x30 30.35x24 23-28 31.32x23 13-19 32.24x13 **9x40**

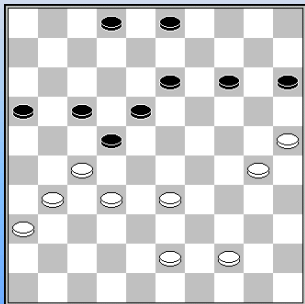

Lugthart,Nico - Beekman-van Duinen,Alie

2^e klasse B, 26-11-2016

41.38-32 ? **Diagram** 14-20 42.25x14 13-19 43.14x21 2-7

44.27x18 **16x40** maar bereikte na niet het sterkste spel van zwart alsnog remise.

Met schijf 13 op 8 is een andere combinatie naar veld 40 mogelijk : 18-23, 14-20, 3-9, **16x40**

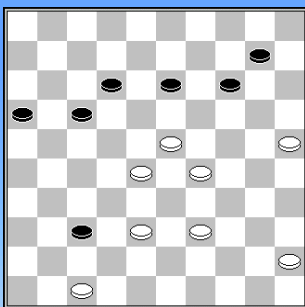

Post,J. (Jacob) - Haan,de,J.G. (Jouke)

NLD-chT 1e klasse A 26-11-2016

44. ... 09-14 ? **Diagram** kwam er vlot 45. 25-20 ! 14x25

46.47-42 37x48 47.39-34 48x30 48.29-24 30x19 49. 23x05

--- o - O - o ---

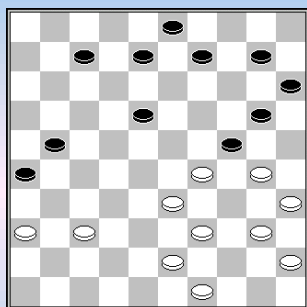
**Koster, Antoine - Valneris, Guntis**

Ereklasse, 10-12-2016

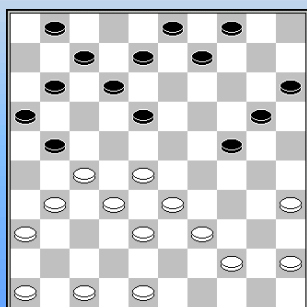
Na 35.34-30 – **diagram** – nam zwart de doorbraak.35... 21-27 36.30x19 27-32 37.37x28 18-23 38.29x18 26-31
39.36x27 9-13 40.18x9 **3x21****Venema, Andre - Kos, Jeroen**

Ereklasse, 10-12-2016

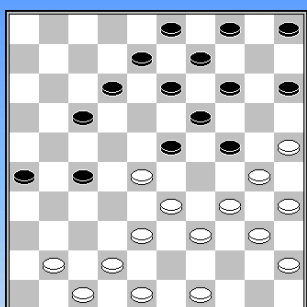
21... 21-26 22.27-22 ? 26x37 23.22x2 16-21 24.32x41 20-25
25.2x30 **25x23****Bitter, Alex - Remeijer, Casper**

Ereklasse, 10-12-2016

25.48-43

=> Niet beter is 25. 25-20 ? 23x43 26.20x29 17-22 27.49x38 22-28
28.33x31 **26x46 !**25... 23x32 26.49-44 ? **X** 27-31 27.38x36 14-20 28.25x23 13-18
29.30x19 **18x49** 30.42-37 49-16 en wit gaf op**X** iets beter : 26. 42-37 12-18 27.37x28 18-23 28.47-42 23x32 29.49-44 17-22 30.33-29 24x33

=> 31.39x37 27-31 32.41-36 13-18 33.36x27 22x31

=> 31.39x17 26-31 32.43-39 32x43 33.39x48 31-36 34.17-11 36x38

Maar in beide gevallen ziet het er niet zo goed uit voor wit.

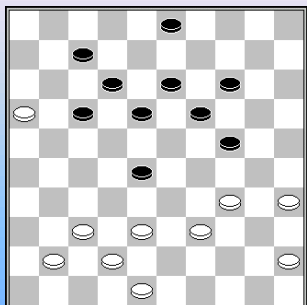
**Groen, Cees - de Jong, Ivo**

Ereklasse, 10-12-2016

39.38-33 ? 28-32 en wit gaf op. Er zou volgen : 40.37x28 24-30

41.35x24 19x30 42.34x25 14-20 43.25x14 13-19 44.14x23 **18x36****0-2**

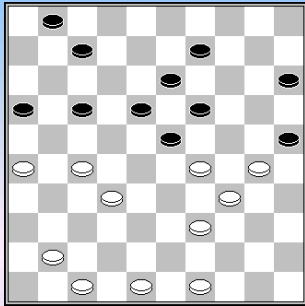

Nu een 4-tal fragmenten uit de kombinatierijke wedstrijd Witte van Moort tegen DES Lunteren.

Barkel, Marino) - Overeem, Stijn

Ereklasse, 10-12-2016

31.... 12-17 ? Zie **diagram**

32.30-24 19x30 33.27-21 16x38 34.39-33 30x28 35.48-42 23x34

36.**42x2** 25-30 37.2x35 9-13 38.35x8. Zwart capituleerde op de 63^e zet.

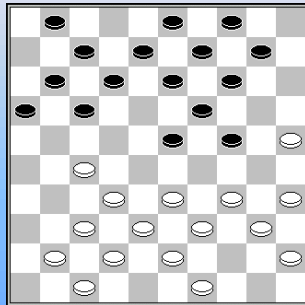

Twiest, Edwin - Timmer, Arjen

Ereklasse, 10-12-2016

17.48-43 5-10 ? **Diagram**

18.33-29 24x44 19.27-22 17x28 20.25-20 14x25 21.43-39 44x33 22.38x18

13x22 23.**32x5**

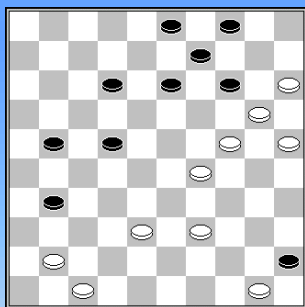

Dijk, van, Jan - Beek, van de, Ronald

Ereklasse, 10-12-2016

39... 17-21 ? **Diagram** 40.24-19 ! 14x32 41.41-37 32x41 42.**47x7** 21-27

43.7-2 13-18 44.2-7 18-23 45.7x29 27-32 46.20-14 **2-0**

Een combinatie ingeluid door een "viergever".

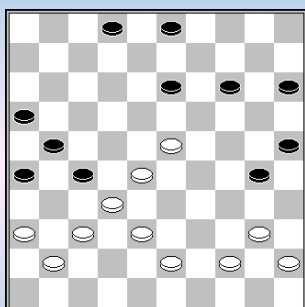

Bos, Arno - Hessing, Gerbrand

NLD-chT Ereklasse, 10-12-2016

40.49-44 ? - **diagram** - 30-34 41.40x29 13-18 42.23x12 3-8

Flits speelt vóór 3-8 de inlas 27-31 en dit geeft na de volgende zesklapper een probleemlose winst :

42. ...27-31 43.36x27 03-08 44.12x03 02-07 45.03x20 **15x33** +

43.12x3 2-7 44.3x20 **15x31** 45.28-23 27x40 46.45x34 7-12 47.36x27 21x32 48.23-19 32-38
49.19-14 38-43 50.14-10 43-49 51.10-5 12-17 52.34-29 49-35 53.41-36 35-13 54.5-46 17-21
55.46-37 ? (Flits 46-5) 21-27 (13-31 ! +) 56.37-28 13-18 **0-2**

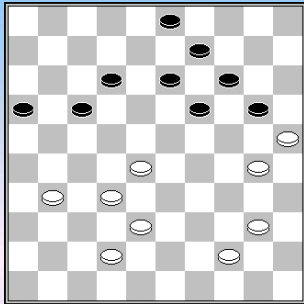

Linssen, Maarten - Neutel, Sander

Hoofdklasse A, 10-12-2016

Diagram na 38.36-31 Na het gespeelde 20-24 ? volgt een doorbraak
39.32-27 ! 24x35 40.44-39 35x22 41.27x7

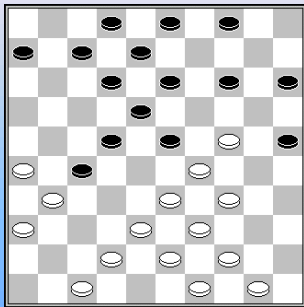

van Bronswijk, Marco - Spieker, Dinant

Hoofdklasse A, 10-12-2016

Wit werd verrast na 22.33-28 ? 22x33 ! 23.39x10 18-23 24.29x9 3x5
25.31x22 12-18 26.22x13 **8x37** 27.36-31 37-42 28.38-33 ! 42-48
29.47-42 48x37 30.31x42 en zwart houdt er een schijf aan over.

Indien zwart anders slaat wint wit wel een schijf : 22...23x32 ?
23.24-19 13x33 24.39x17 12x21 25.31x13 08x19 26.38x16 **+1**

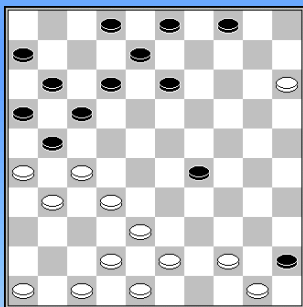

Hage, Toby - de Mooij, Arjen

Hoofdklasse B, 10-12-2016

23.36-31 ? **Diagram** 4-10 24.15x4 13-18 25.4x22 17x37 26.26x17 12x32
27.38x27 37x26 **+1**

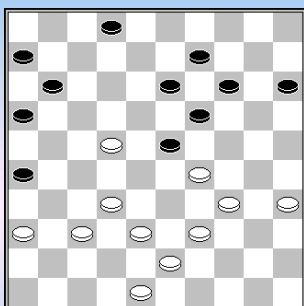

van Wijk, Cock - Stuurstraat, Nico

Hoofdklasse B, 10-12-2016

Diagram na 31.27-22 18x27 32.31x22. Zwart vervolgde met 26-31 ?
33.37x26 * 11-17 34.29x18 17x37 35.39-33 ! 13x22 36.38-32 37x30
37.**35x4** +

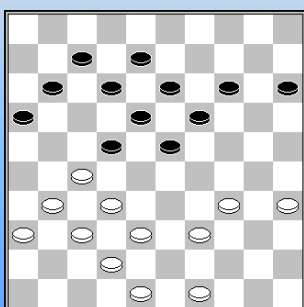

Morsink, Gerard - Kosior, Anton

Hoofdklasse B, 10-12-2016

In het **diagram** is er niet veel aan de hand maar na 34.31-26 ? 22x31
35.36x27 23-28 36.32x23 18x40 37.35x44 16-21 38.26x6 7-11
39.6x17 **12x34** kon wit later de winst binnenrijven.

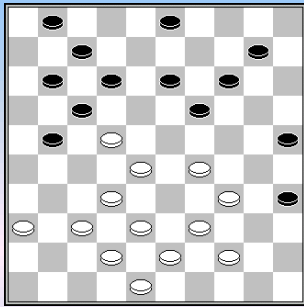

Shapiro, Genadij - van Dijk, Martin (IJmuiden)

Hoofdklasse B, 10-12-2016

33.38-33 ? 25-30 34.34x25 14-20 35.25x5 12-18 36.5x12 **7x40 !**

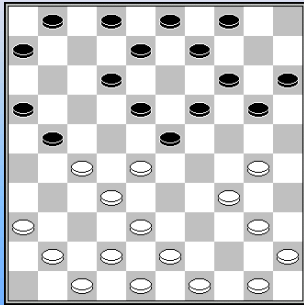

Zondervan, Hans - te Raai, Gerben

1^e klasse A, 10-12-2016

15.35-30 - **diagram** - 20-24 ? 16.27-22 24x44 17.22x24 15-20
Ook 14-20 help niet

18.28x10 20x40 19.45x34 4x15 **+1**

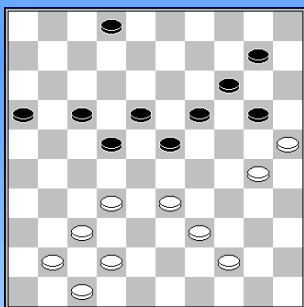

Zegelink, Frits - de Vries, Jappie

1^e klasse A, 10-12-2016

Na 37.39-34 ? 19-24 ! 38.30x28 14-19 ! 39.25x21 16x49
40.28x17 49-44 **0-2** Explosieve materie.

Na 37...20-24 kan wit het gelijk houden door 38.42-38 ! 24x35
39. 47-42 ! en zwart kan weinig anders doen dan schijf 35 teruggeven !

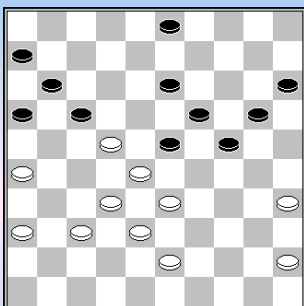

Sosef, Wouter - Nolle, Huub

1e klasse A, 10-12-2016

Na 35.42-37 zie **diagram** speelde zwart 35... 3-8.
Wit nam nu de remise combinatie 36.35-30 24x35 37.33-29 23x34
38.26-21 16x18 39.28-22 17x28 40. **32x3** 19-23 41.3x39 11-17
42.39x11 6x17 =

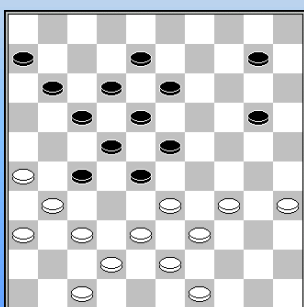

Heerema, Gabriel - Post, Bernard

1^e klasse A, 10-12-2016

Na 31.40-35 speelde zwart vanuit **diagram**stand 13-19 ?
32.34-29 ! 23x34 33.39x30 28x48 34.47-41 ! 48x25 35.35-30 25x32
36.37x28 22x33 37. **31x4 2-0**

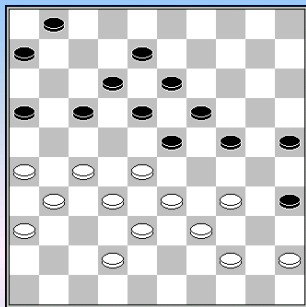

de Wit, Gerben - Geisenblas, Juri

1^e Klasse A, 10-12-2016

32... 11-17 ? Zie **diagram** 33.27-21 16x27 34.31x11 6x17
35.26-21 17x26 36.28-22 18x27 37.32x21 26x17 38.33-29 24x33
39. **38x9**

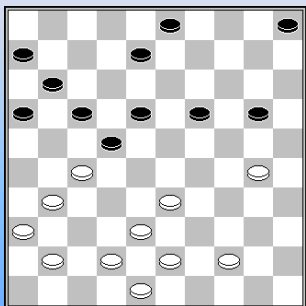

Esselman, Jan - Holkamp, Ruud

1e Klasse B, 10-12-2016

31.30-25 ? 18-23 ! 32.27x29 16-21 33.25x23 21-27 34.31x22 **17x50**

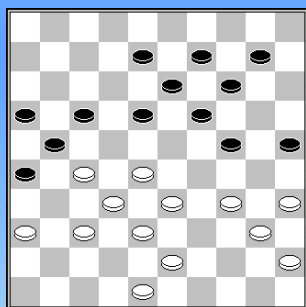

Jacobsen, Hans - Mulaya, Kamanda

1^e Klasse B, 10-12-2016

31... 11-17 ? **Diagram**. Er duikt een oude bekende op :
32.34-30 25x34 33.40x20 14x25 34.35-30 25x34 35.28-23 19x39
36.38-33 39x28 37. **32x5** 21x41 38.5x46 **2-0**

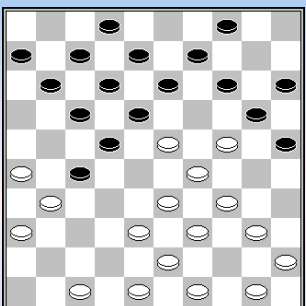

Martens, Gerard - Cousijnsen, Richard

1e Klasse C, 10-12-2016

19.28-23 ? Zie **diagram**. Weer een typezetje :
27-32 20.38x27 22-28 21.23x32 18-22 22.27x18 12x23 23.29x18 **20x27**
24.31x22 17x28 25.36-31 13x22

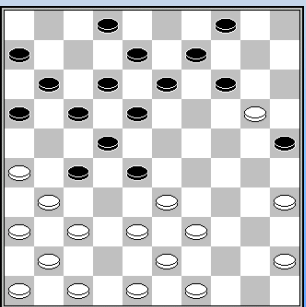

de Waard, Harry - Adriaans, Patrick

1^e Klasse C, 10-12-2016

Diagramstand. Zwart vervolgde met 24.... 13-19 ?
25.37-32 28x37 26.41x21 16x27 27.35-30 25x34 28.39x30 14x34
29.33-28 22x42 30. **31x24** 9-14 31.47x38 met een voordelige stand voor
wit die later effectief de partij won.

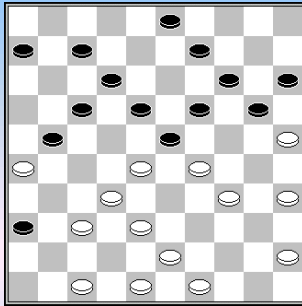

Arts, Pim - Leemreize, Karel

1^e klasse C, 10-12-2016

Damblindheid wit 29.37-31 36x27 30.28-22 17x37 31.26x8 3x12 want na 48-42 volgt meerslag naar veld 31.

Flits geeft aan dat hij zich met belangrijk voordeel had kunnen redden door 47-41, 28-22, 22x4 en de zwarte dam wordt gevangen !

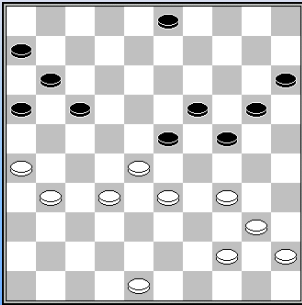

Zijlstra, Johan - van der Mark, Bob

2^e klasse A, 10-12-2016

40... 7-11 41.49-44 Zie **diagram** 3-9 ? 42.26-21 ! 16x29
43.44-39 23x32 44.**34x3** 2-0

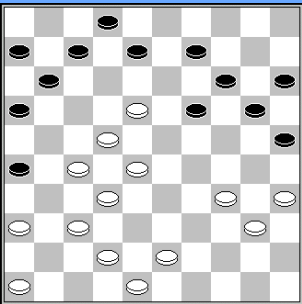

Kramer, Gerard - Karmoen, Ronald

2^e klasse A, 10-12-2016

29... 8-12 ? 30.28-23 19x17 31.42-38 12x23 32.27-21 16x27
33.**32x1** 20-24 34.1x20 15x24

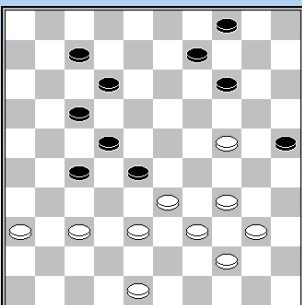

Lubberink, Geert - Mulder, Herman

NLD-chT 2e klasse A, 10-12-2016

34.29-24 ? Zie **diagram**
14-20 35.24x15 25-30 36.34x25 28-32 37.37x28 27-31
38.36x18 **12x45** ! 39.33-28 17-22 40.28x17 45-50

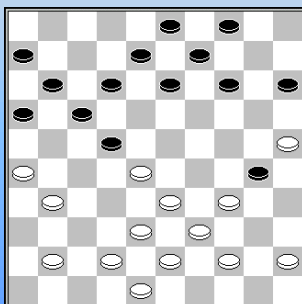

Kuiphuis, Ben - de Graaf, Fernande

2^e klasse C, 17-12-2016

24.36-31 ?
14-20 25.25x14 9x20 26.34x14 13-19 27.14x23 12-18 28.23x21 **16x47**
29.28x17 11x22 mogelijk is in het verdere partijverloop de remise gemist.
Maar dit terzijde.

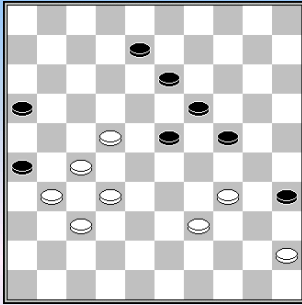

Hageman, Emre - Pronk, Johan

2^e klasse D, 10-12-2016

47... 3-8 ? **Diagram** 48.22-18 ! 23x12 49.45-40 35x33 50.32-28 33x22
51.27x9

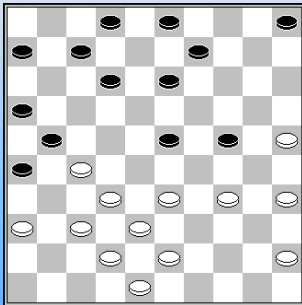

Baksoellah, Bas - Pronk, Engelbertus

2^e klasse D, 10-12-2016

27.47-42 ! **Diagramstand.**
Na 13-19 ? volgt de combinatie 28.33-29 24x33 29.38x18 12x23
30.37-31 26x28 31.43-39 21x32 32.39-33 28x30 33. **35x4**

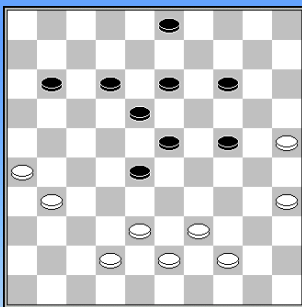

Verhagen, Jurre - Doornbosch, Marcel

2e klasse D, 10-12-2016

41.36-31 ? **Diagram.** Weer die sakkere Weiss
19-23 42.44-40 28-32 43.38x27 14-20 44.25x14 24-30 45.35x24 23-29
46.24x33 13-19 47.14x23 **18x47**

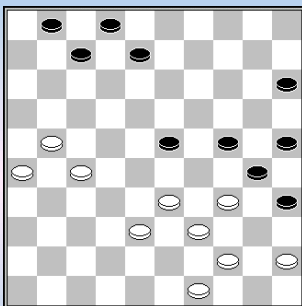

van der Most, Marcel - de Groot, Noud

2^e klasse E, 10-12-2016

39... 3-8 ? **Diagram.**
40.44-40 35x44 41.39x50 30x28 42.27-22 28x17 43.21x3 2-8
44.3x20 15x24 met gewonnen positie voor wit.

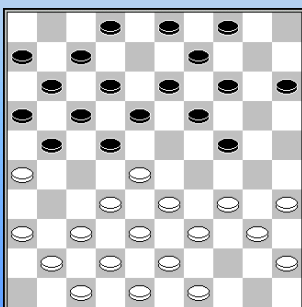

Verburg, Arjen - Kerkhofs, Jan

2e klasse E, 10-12-2016

14.44-40 ?! **Diagram.** Wit plaatst een lokzet 24-29 ?
15.34x23 18x29 16.33x24 22x44 17.32-28 19x30 18.35x24 44x35
19.28-22 17x28 20. **26x10 !**

Nog maar eens een 26x10 - combinatie !

Gemiste Kansen in de 7^e ronde Nationale Competitie

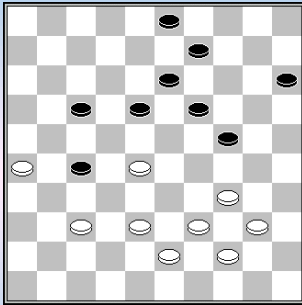

Beek, van, Jesse - Borst, van den, John

Ereklasse, 10-12-2016

44.42-37 ? **Diagram** 18-22 ?

Zwart verzuimt de combinatie 44...17-21 45.26x17 27-32
46.38x27 24-30 ! 47.34x25 19-23 ! 48.28x08 **03x41** +

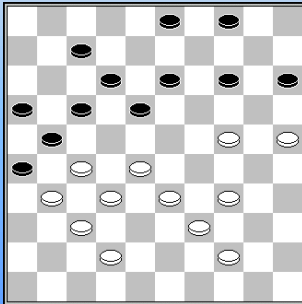

Star, van der, Jan - Hoonhorst, Harrie

NLD-chT Hoofdklasse A, 10-12-2016

34... 3-9 ? In zijn Ravenhorst / Nijverdal - verslag geeft **Gerrit Boom** aan dat Harry ruimschoots remise kon maken met 14-20, 4-10, 15-20, 13-19 en dan dam op 47 (o.a. omdat wit rekening moet houden met het damoffer 47-38 !)

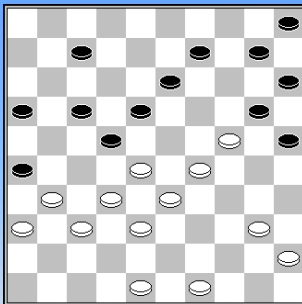

Dam, van, Denise - Lammers, Jan

1e klasse C, 10-12-2016

33... 4-10 **Diagram** 34.48-42 ? Jan Lammers verwees mij naar Toernooibase voor de volgende gemiste combinatie

34.29-23 ! 18x29 35.28-23 29x18 36.33-28 22x42 37.32-27 20x29
38.27-21 16x27 39.**31x2** 42x31 40.2x42

- - - - - o - O - o - - - - -

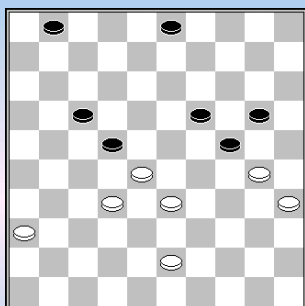
**de Koning,Marco - van der Stap,Peter**

Ereklasse,07-01-2017

45...14-20 Zie **diagram** 46.30-25 ? 22-27 !! 47.32x12 1-7
48.25x23 **7x49** 49.28-22 49-44

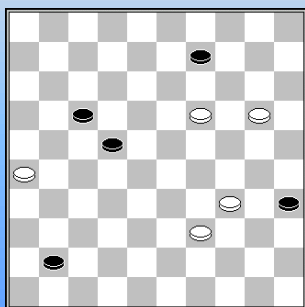
**van Eenennaam,Frans - van Es,Raymond**

Hoofdklasse-B, 07-01-2017

57.19-14 ? 41-46 58.14x3 22-28 59.3x21 28-33
60.39x28 **46x16 0-2**

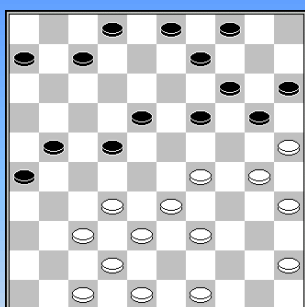
**Martens,Jelmer - Mous,Tiny**

Hoofdklasse-B, 07-01-2017

24.34-30 **diagram** 19-23 ?
25.49-43 23x34 26.37-31 26x28 27.30-24 20x29 28.39x30 28x39
29.**43x1 2-0**

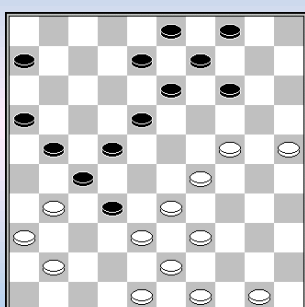
**Kromhout,Richard - Zijlstra,Auke**

Hoofdklasse-B, 07-01-2017

32... 28-32 ? **Diagram**

Achterlopen op 26 kan niet, maar wel iets anders :
33.25-20 ! 14x25 34.24-19 13x24 35.29x20 25x14 36.33-28 22x42
37.**31x2** 42-47 38.48-42 47x44 39.50x39

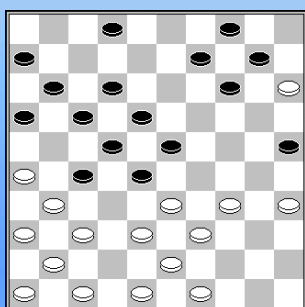
**Bremmer,Wim - Sheoratan,Toys**

Nationale Clubcompetitie KNDB 2016/2017, 07-01-2017

Na 23... 14-19 ? kwam er 24.37-32 28x37 25.41x21 16x27
26.34-29 23x34 27.39x30 25x34 28.33-28 22x42 29.**31x24** 10-14
30.47x38

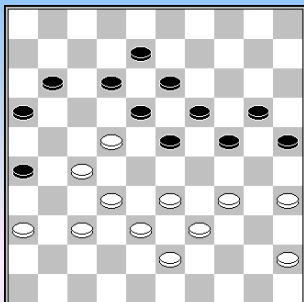

van Hal, Jaap - de Heus, Paul

1^e klasse-B, 07-01-2017

36... 12-17 ? 37.27-21 17x28 38.33x22 26x28 39.35-30 24x35
40.34-29 23x34 41.32x3 20-24 42.39x30 25x34

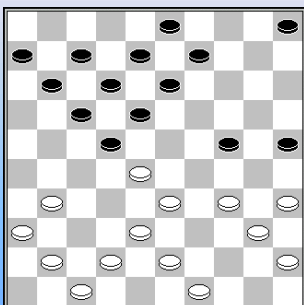

Elzenga, Frans - Savane, Losseni

1^e klasse B, 07-01-2017

21.39-34 ? **Diagram** 24-30 22.35x24 18-23 23.28x19 22-27
24.31x22 **17x46 0-2**

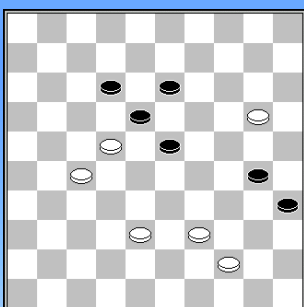

Verboon, Rik - Koers-van Genderen, Marijke

1^e klasse C, 07-01-2017

55.20-15 ? (remise geeft 23-28,30-34)
23-29 56.15-10 29-34 57.27-21 18x16 58.10-4 34x32 59.4x25 **2-0**

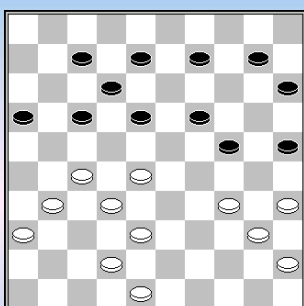

Sterk, Pelle - Westerveld, Cor

1^e klasse C, 07-01-2017

29.33-28 **Diagram** 17-22 ? 30.28x17 12x21 31.31-26 7-12 *
32.26x17 12x21 33.27-22 18x27 34.38-33 27x47 35.48-43 47x29
36.34x12

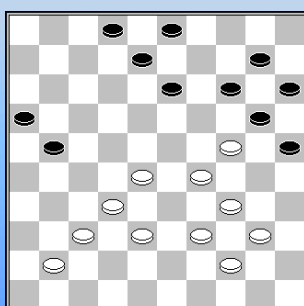

Evers, Rodier - Smit, Geert Jan

2^e klasse B, 14-01-2017

33... 14-19 ? 34.29-23 ! 20x18 35.28-22 18x27 36.38-33 27x29
37.34x5 13-18 38.37-31 21-26 39.31-27 8-12 volgens Flits / Truus de
beslissende fout. Wit won later de partij.

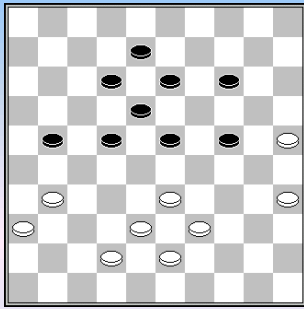

de Vries,Koos - Bhajan,Ashok

2^e klasse D,07-01-2017

47.31-27 ? Weer die Weiss 21x32 48.38x27 22x31
49.36x27 24-29 enz. met dam

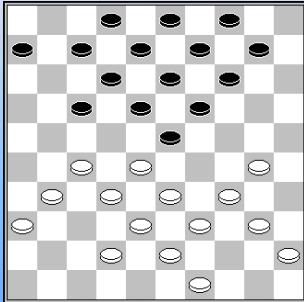

van der Wiele,Vince - Ghoerai,Nirain

2^e klasse D,07-01-2017

22.48-42 ? Zie **diagram** 23-29 ! 23.34x23 18x29 24.33x24 17-21
25.27x16 7-11 26.16x18 **13x35** 27.24x13 35x24

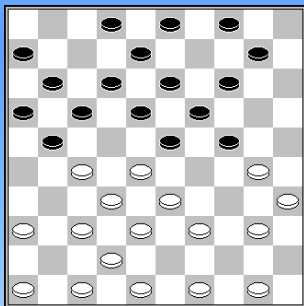

Janssen,Marcel - Dolfing,Martin

Hoofdklasse A, 28-01-2017

16.43-39 ? Zie **diagram**

16... 24-29 ! 17.33x24 18-22 ! 18.27x20 21-27 19.24x13 8x19
20.32x21 **23x14 ! 0-2**

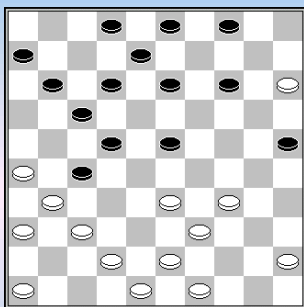

Swelsen,Tom - Brouwers,Toine

Hoofdklasse B, 11-02-2017

24.47-42 ? Zie **diagram**

24... 14-20 25.15x24 23-29 26.34x23 17-21 27.26x28 3-9
28.31x22 13-18 29.22x13 **9x47**

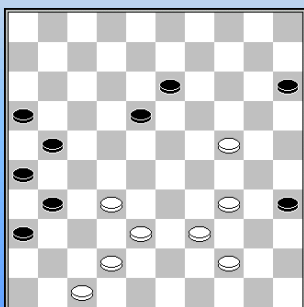

Bijzonder aan deze stelling is dat wit de doorbraak naar veld 20 een aantal keren niet heeft genomen.

Trapman Sr.,Pieter - Hendriksen,Tim

1^e klasse C, 11-02-2017

Maar na 44.38-33 ? volgde 31-37 45.32x41 13-19 46.24x22 21-27
47.22x31 **26x46**

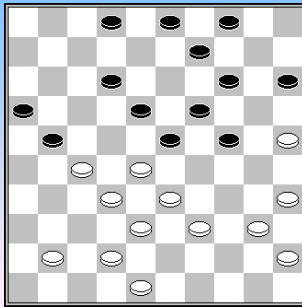

Hoekstra, Robin - Werkman, Nico

2° klasse A, 11-02-2017

Vanuit diagram stand volgde 28.39-34 ?

28... 24-29 ! 29.33x22 12-17 ! 30.28x10 **17x46** 31.42-37 46x30
32.35x24 21x32 33.10-5 32-38 34.5-41 9-13 35.41-47 15-20
36.25x14 **2-0**

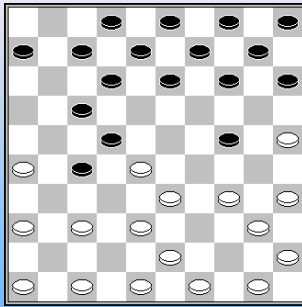

Schwab, Rudolf - de Vries, Marcel

2° klasse A, 11-02-2017

13.42-37 ? Zie **diagram**

13... 27-32 14.38x18 **12x41** 15.46x37 24-30 16.35x24 14-20
17.25x14 **10x28 0-2**

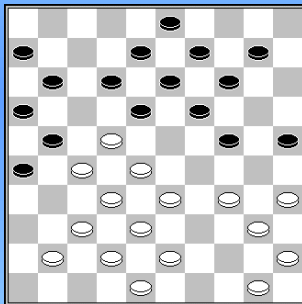

van Dijk, Johan - van Hal, Hans

2° klasse B, 11-02-2017

25.39-34 ? Zie **diagram**

25... 11-17 ! 26.22x11 16x7 27.27x16 26-31 28.37x26 18-22
29.28x17 12x21 30.16x27 24-30 31.35x24 **19x46 ! 0-2**

--- o - O - o ---

Interludium - 3 FUJI





-----o-O-o-----

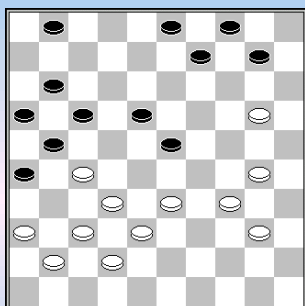

van den Borst, John - Wichgers, Maarten

Ereklasse, 21-01-2017

32.35-30 ? Zie diagram

32. ... 26-31 ! 33.37x26 17-22 ! 34.26x19 9-14 35.20x9 **4x44** +

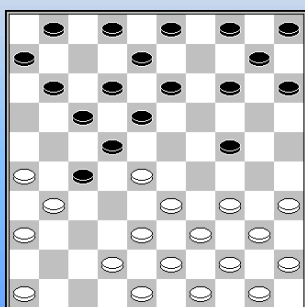

Hooijberg, Joost - Capelle, Johan

Ereklasse, 21-01-2017

10... 9-14 ? Diagram

11.35-30 24x35 12.34-30 35x24 13.28-23 18x29 14.33-28 22x33
15.31x22 17x28 16.40-34 29x40 17.**38x16** **2-0** (1.26/1.02)

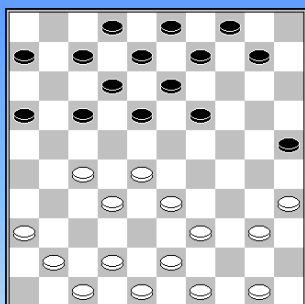

van de Weerdhof, Erik - Tol, Floris

Hoofdklasse A, 21-01-2017

17... 14-19 ? Diagram

18.27-22 18x29 19.28-22 17x28 20.39-33 28x39 21.**43x5**

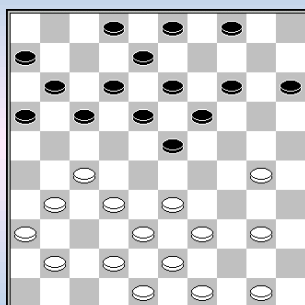

van Zelst, Remco - van Loenen Jr., Jan

Hoofdklasse A, 21-01-2017

20.37-32 ? Diagram

20. ... 23-29 ! 21.33x24 18-22 22.27x20 12-18 23.24x22 **15x33**
24.38x29 **17x46** **0-2**

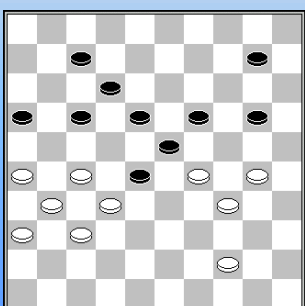

van Ingen, Ap - Vermeulen, Tim

Hoofdklasse A, 21-01-2017

43.42-37 ? 4-10 ? diagram

Wit had moeten spelen : 43.44-40 28x48 44.29-24 ! (niet 44. 27-21 ?
16x27 45.**31x15** 48-37 46.29x18 12x23 47.30-24 en zwart wint)

44.. .20x29 45.40-35 29x40 46.35x44 48x25 47.27-21 16x27 48.**31x02** =

Maar ook zwart nam de kans niet waar : In plaats van 43. ... 4-10 kon het volgende :

43... 19-24 ! 44.30x19 23x14 45.32x23 en nu
 => Niet onmiddellijk 45...20-24 ? 46.29x09 **18x49** 47.37-32 04x13 48.32-28 49x21 49.28-22 17x28
 50. **26x19** met remise
 => Maar wel 45... 16-21 ! 46.27x16 20-24 47.29x09 **18x49** 48.09-03 12-18 49.03x21 07-11
 50.16x07 49x02 ! +

Terug naar de diagramstand dan voor het partijvervolg : 44.27-22 **X** 18x38 45.29x18 12x23
 46.37-32 28x37 47.31x33 23-28 48. **33x02** 10-15 49.02x24 **20x49 0-2**

X Nog twee andere mogelijke (en leuke) vervolgen :

=> 44.30-25 20-24 45.29x20 19-24 46.20x29 28-33 47.29x38 23-28 48.32x23 **18x49** +
 => 44.44-39 16-21 ! 45.27x16 20-24 ! 46.29x20 10-14 47.20x09 19-24 48.30x19 23x03
 49.32x23 18x40 +

Een erg kombiatief geheel met kansen voor de beide kleuren.

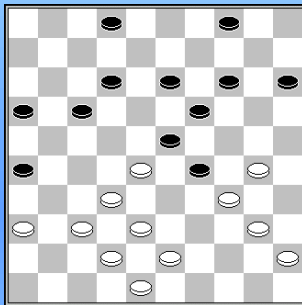

de Jong, Kees - Noppers, Alex
 Hoofdklasse A, 21-01-2017

30.35-30 zie **diagram 4-10 ? (A)**
 31.30-24 19x39 32.28x8 2x13 33.43x23 13-18 of ? 34.32-27

A I.p.v. 4-10 kon zwart remise bereiken :

=> Niet met 30...29-33 ? 31.38x20 **15x44** 32.45-40 44x35 33.28-22 17x28 34.32x14 +
 => Wel als volgt : 30... 26-31 !!
 ++ 31.36x27 17-22 32.27x20 **15x44** en zwart wint dit
 ++ 31.37x26 29-33 32.38x20 **15x44** 33.45-40 44x35 =

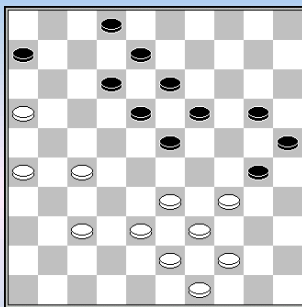

Ivanov, Artem - Dammingh, Hans
 Hoofdklasse A, 21-01-2017

34... 15-20 ? **Diagram**
 35.27-22 18x27 36.38-32 27x40 37. **44x15** 19-24 38.15-10

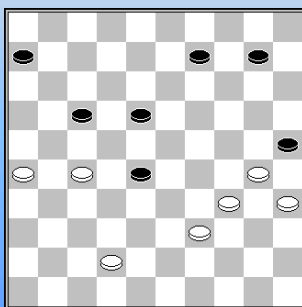

Neven, Bill - van Steenberghe, Robert-Jan
 Nationale Clubcompetitie KNDB 2016/2017, 21-01-2017

Na 47... 12-18 (**diagram**) en 48.27-21 ? Volgde een hielslag na 28-33
 49.21x23 33x44 50.34-29 25x34 51.29x49

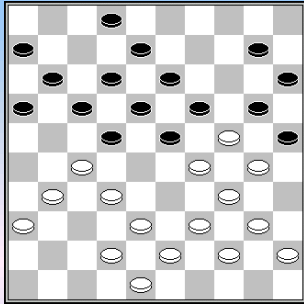

Fedorovich, Darja - Schoneveld, Arie

Hoofdklasse B, 21-01-2017

27.31-26 22x31 28.36x27 17-21 ?
 29.26x17 11x31 30.42-37 31x33 31.29x38 20x29 32.32-28 23x32
 33. **34x5** 25x34 34.5x46 12-17 35.40x29 13-19 36.46x14 18-23
 37.14x11 6x17

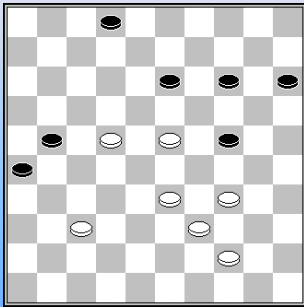

de Mooij, Arjen - Tjon A Ong, Andrew

Hoofdklasse B, 21-01-2017

49.27-22 16-21 ? **Diagram**
 50.22-17 21x12 51.23-19 14x23 52.33-29 **2-0** (0.04/0.04)

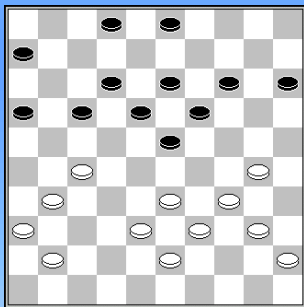

Koops, Peter Frans - van Tol, Micha

Hoofdklasse B, 21-01-2017

33.35-30 ? Zie **diagram**
 23-29 34.33x24 18-22 35.27x20 6-11 36.24x13 **15x42 0-2**

Zelfde slagprincipe deze ronde hoofdklasse A partij Remco van Zelst tegen Jan van Loenen Jr.

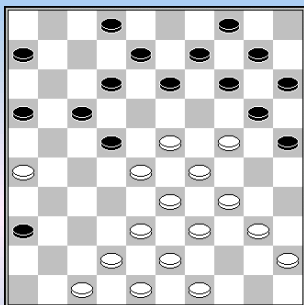

de Groot, Gerard - Martens, Raphael

Hoofdklasse B, 21-01-2017

22... 18-22 ? **Diagram**
 23.23-19 14x32 24.38x7 2x11 25.34-30 25x23 26.26-21 20x38 27. **21x5 !**

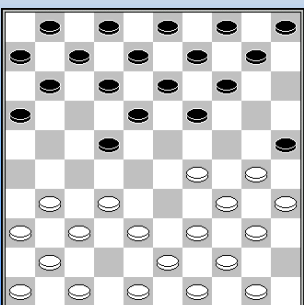

van Eenennaam, Frans - Casaril, Patrick

Hoofdklasse B, 21-01-2017

6.42-38 ? **Diagram** 19-24 ! 7.29x20 22-28 8.32x23 18x29
 9.34x23 25x45 10.20-15 13-18 11.39-33 18x29 12.33x24 14-20
 13.43-39 20x29 14.39-33 9-14 15.33x24 14-20 16.24-19 20-25
 17.38-33 3-9 18.37-32 9-13 19.48-43 13x24

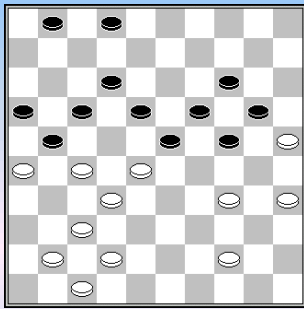

van den Broek,Thijs - Winter,Willem
Hoofdklasse B, 21-01-2017

35.49-44 **Diagram** 24-29 ?
36.27-22 ! 29x49 * 37.**22x15** 49x27 38.28x10 **2-0**

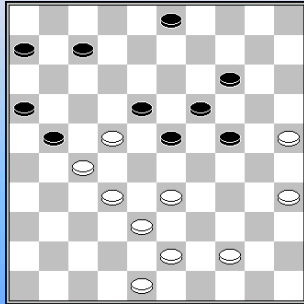

Dykstra,Hylke - de Vries,Nicole
1^e klasse A, 21-01-2017

39.28-22 **Diagram** 7-12 ? 40.22x13 19x8
41.32-28 23x32 42.33-28 32x23 43.38-33 21x32 44.33-29 23x34 45.43-38
32x43 46.**48x10**

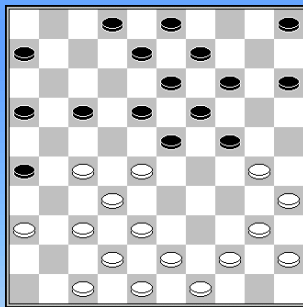

Sprakel,Mathijs - Vrouwe,Engelbertus Hermanus
1^e klasse A, 21-01-2017

22... 12-17 ? **Diagram**
23.27-21 16x27 24.32x12 23x41 25.12x23 19x28 26.30x10 5x14 27.36-31
26x37 28.47x36 13-18 29.42x31

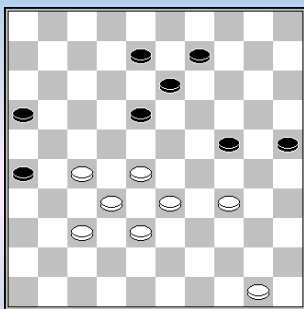

Dollekamp,Bert - van Roozelaar,Dirk
1^e klasse A, 21-01-2017

Vanuit de diagramstand vervolgde zwart met 46... 24-30 ?
47.28-22 ! 30x17 48.27-21 16x27 49.**32x14** +

Ook goed was : 47.33-29 ! 30x39 48.29-23 18x29 49.28-23 29x18
50.38-33 39x28 51.**32x14** +

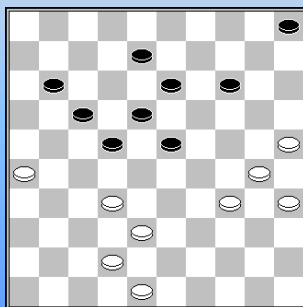

Ringnalda,Bouwe - Dekker,Johan Teake
1^e klasse A, 21-01-2017

40.34-29 ? 23x34 41.30x39 14-20 42.25x14 5-10 ! 43.14x5 18-23
44.5x28 22x44

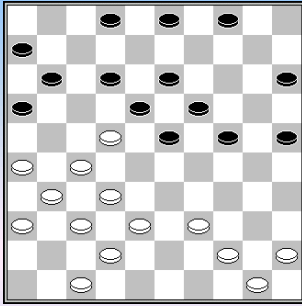

de Haan, Roelof-Jan - Modderman, Johnny

1^e klasse A, 21-01-2017

25.48-42 ? **Diagram** 23-28 ! 26.32x14 16-21 ! 27.26x30 **25x41**
28.22x13 41-46 29.27-21 46x10 30.31-26

Nog maar eens een "26x10" - combinatie.

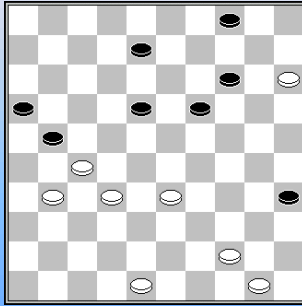

Post, Jacob - Meulenbeld, Mattijs

1^e klasse A, 21-01-2017

40.37-31 ? **Diagram** Wit wil 21-26 verhinderen maar... 4-10 !
41.15x4 21-26 42.4x22 **26x17 !**

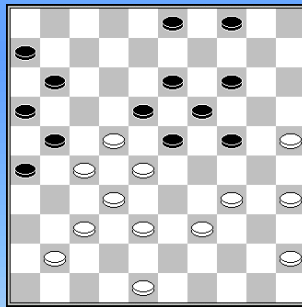

Haven, IJsbrand - Goudt, Jeroen

1^e klasse A, 21-01-2017

31.40-34 ? **Diagram** 11-17 32.22x11 16x7 ! 33.27x16 26-31
34.37x26 18-22 35.28x17 23-29 36.34x23 **19x46**

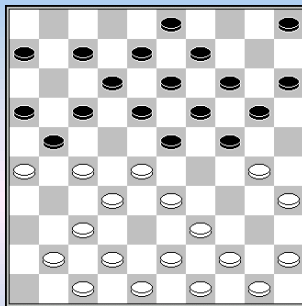

Deurloo, Mark - Allaart, Piet

1^e klasse B, 21-01-2017

15.38-33 **diagram** 20-25 ? Gevolgd door standaard combinatie :
16.44-40 25x34 17.40x20 15x24 18.35-30 24x35 19.33-29 23x34
20.39x30 35x24 21.28-22 17x28 22.26x17 12x21 23.**32x1** 21x32
24.37x28

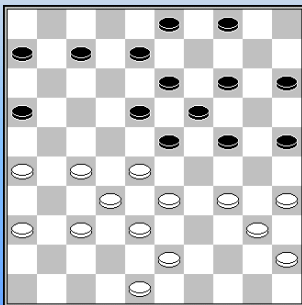

van Beelen, Arend - Jagram, Harold (ZHDB)

1^e klasse B, 21-01-2017

28.39-34 **Diagram** 14-20 ? 29.34-30 25x34 30.40x29 23x34
31.28-23 19x39 32.38-33 39x28 33.**32x1**

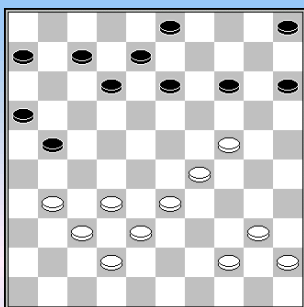

Greveraars, Hans - Stoop, Henk

1^e klasse C, 21-01-2017

Na 33.39-33 ? **Diagram** 21-27 sloeg wit 34.32x21 16x36 **+1**

Op 34.31x22 13-19 ! 35.24x11 **6x50 !** Een "4 op 1 rij" - combinatie.

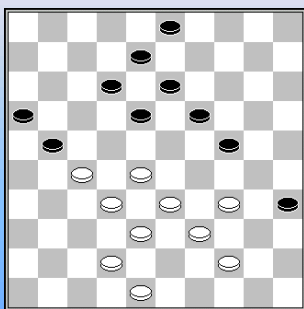

Adriaans, Patrick - de Jong, Ebbo

1^e klasse C, 21-01-2017

37... 18-23 ? 38.28-22 ! dreigt met 33-29

38. ... 12-18 * 39.22-17 21x12 40.27-22 18x27 41.32x21 16x27

42.33-29 24x33 43. **38x7 +**

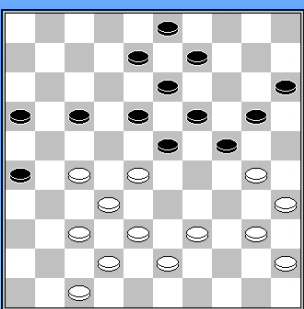

Hartog, Peter - Dekker, Dirk-Jan

1^e klasse C, 21-01-2017

30...20-25 ? Ook deze 'bom' zet komt weer terug.

31.39-33 25x34 32.40x20 15x24 33.27-21 16x27 34.32x12 23x41

35.12x14 9x20 36.47x36

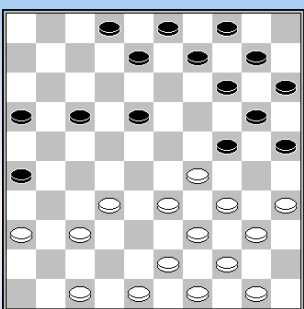

Everloo, Marcel - Maasland, Ton

1^e klasse C, 21-01-2017

21... 12-17 ? **Diagram**

22.35-30 24x35 23.37-31 26x28 24.33x11 16x7 25.29-24 20x29

26. **34x1 !**

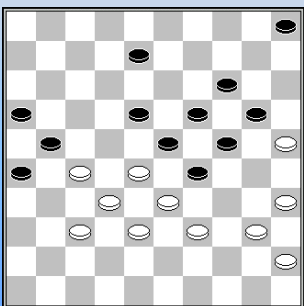

Brandwijk, Kees - t Lam, Wim

1^e klasse C, 21-01-2017

43... 3-8 ? **Diagram**

44.27-22 18x27 45.28-22 27x18 46.37-31 26x28 47. **33x2** 23-28 ?

=> 21-26 geeft nog verweer

48.38-32 28x37 49.39-33 29x38 50.35-30 24x44 51. **2x50**

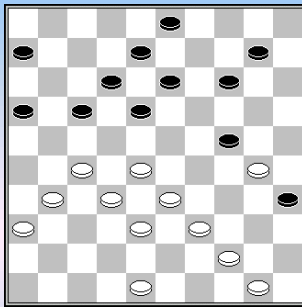

Toering, Roel - Scholte, Herman (Roden)

2^e klasse A, 21-01-2017

29.34-30 11-17 ? **Diagram** 30.30x19 14x23 31.28x19 13x24
32.44-40 35x44 33.27-21 17x28 34.**33x2** 44x42 35.48x37

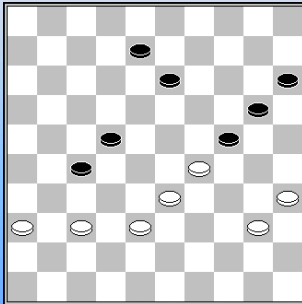

Franssen, Erik - Diemeer, Theo

2^e klasse A, 21-01-2017

46... 9-13 ? **Diagram**
47.38-32 27x38 48.33x42 24x33 49.42-38 33x31 50.**36x9**

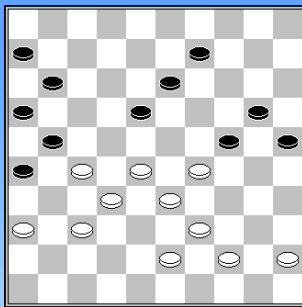

de Vries, Marcel - van Heukelem, Rob

2^e klasse A, 21-01-2017

36... 3-9 ? **Diagram**
37.37-31 26x37 38.32x41 21x34 39.**39x8**

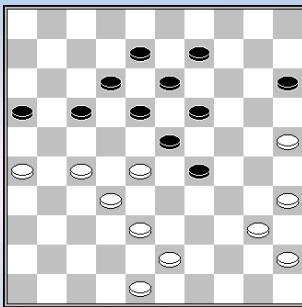

van der Veen, Hans - Altena, Marieke

2^e klasse A, 21-01-2017

34.30-25 ? **Diagram**
18-22 35.27x7 8-12 36.7x18 13x42 37.48x37 15-20 38.25x3 en wit gaf op
zonder **16x49** af te wachten.

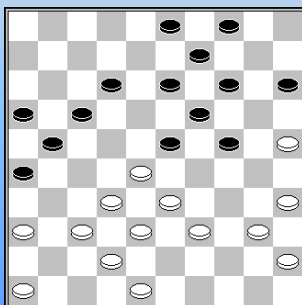

Meijerink, Be - Dijkstra, Piet

2^e klasse B, 21-01-2017

l.p.v. 29.36-31 speelde wit 29.37-31 26x37 30.42x31 21-26
31.48-43
=> Op 31-27 13-18 en zwart zal een schijf winnen met tussenlopen op 31.
31. ... 26x37 32.32x41 23x32 33.38x27 14-20 34.25x23 24-30
35.35x24 13-19 36.24x13 **9x49**

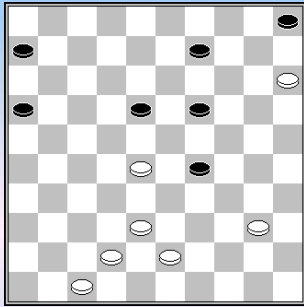

Dihal,Oedebhaan - van der Wiele,Vince

2^e klasse D, 21-01-2017

38... 12-18 ? **Diagram** 39.43-39 18-23 of?
 40.40-34 ! 23x43 41.**34x3** 43x34 42.15-10 5x14 43.3x43

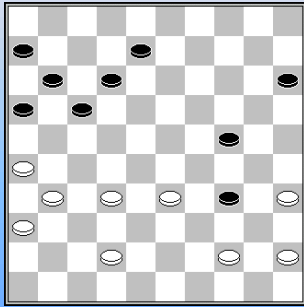

Snellaars,Rinus - Kok,Piet

2^e klasse D, 21-01-2017

Laatste zetten vóór het **diagram** 40-35, 30-34

40.44-40 ? 24-29 ! 41.33x24 8-13 42.40x29 13-19 43.24x13 12-18
 44.13x22 **17x48** 45.29-23 16-21 46.26x17 48x29 29-23

----- o - O - o -----

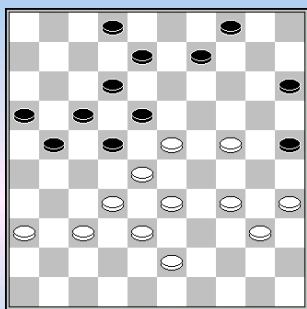
**Keetman,Stef - Hakvoort,Rick**

Ereklasse, 04-02-2017

Na 35... 29-23 13-18 - **diagram** - speelde wit niets vermoedend
36.34-29 ? Na 21-27 ! 37.32x21 16x27 gaf wit op !

De dreiging 27-31 valt niet te neutraliseren :

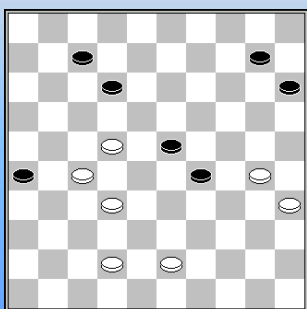
=> 38.37-32 25-30 39.32x21 17x26 40.28x17 **30x48 +**=> 38.37-31 17-21 39.28x26 25-30 40.31x13 **30x48 +****Kalmakov,Andrej - Keurentjes,Rik**

Ereklasse,04-02-2017

50.38-32 29-33 ? – **Diagram** – 51.22-18 23-29 (of ?) 52.43-38 12x23
53.30-24 29x20 54.38x18

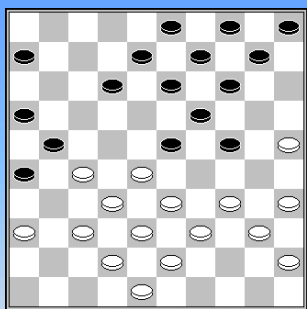
**Trofimov,Ivan - Winkel,Bjorn**

Ereklasse, 04-02-2017

22.30-25 **diagram** Zwart vervolgde met 24-30 23.35x24 19x30
24. 28x19 14x23 25.25-20 30-35 en werd verrast door 26.37-31 26x28
27.33x22 35x33 28.**38x7** 21x32 29.20-14 10x19 30.7-2 8-12
31.43-39 32-37 Volgens Flits de beslissende fout.

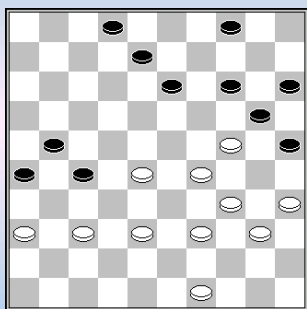
**Schippers,Jan - Donders,Coen**

Hoofdklasse A, 04-02-2017

Typezetje na 37... 2-7 ?

38.29-23 ! 20x18 39.38-32 27x38 40.39-33 38x29 41.**34x1** 14-20
42. 1-34 20-24 43.34-48 8-12 44.40-34

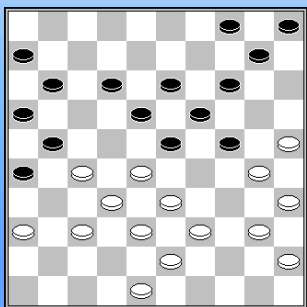
**Steen,Jeffrey - Koops,Lambert-Jan**

Hoofdklasse A,04-02-2017

Na 27... 8-12 verzuimde wit de afwikkeling de afwikkeling 27-22,25-20,
28-23 **+1** en speelde 28.40-34 ? Zwart haalt een grap uit met 14-20
29.25x14 24-29 30.33x24 4-9 31.14x3 10-15 32.3x17 **11x22**
33.43-38 21-27 34.32x21 16x27.

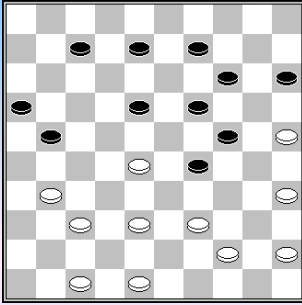

Ludwig, Wouter - Damman, Herman

Hoofdklasse A, 11-02-2017

34... 13-18 ? **Diagram**

35.25-20 14x25 36.28-22 18x36 37.37-31 36x27 38.38-32 27x38 39.48-43
38x40 40.45x1

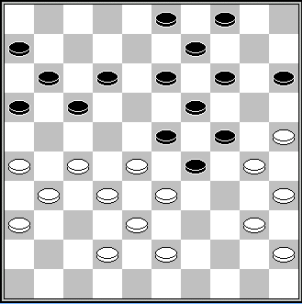

Rijgersberg, Sarah - de Leeuw, Martijn

Hoofdklasse B, 10-09-2016, vooruit gespeeld.

Wit speelde 29.40-34 ? 29x40 30.45x34 24-29 31.33x24 15-20 32. 24x15

23-29 33.34x23 16-21 34.27x18 13x33 35.38x29 **19x39**

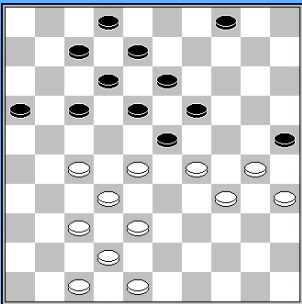

van Amerongen, Koos - van den Hoek, Theo

Hoofdklasse B, 10-09-2016, vooruit gespeeld.

32.33-28 - **diagram** - 17-22 ? 33.28x17 12x21 34.30-24 19x39 35.47-41

23x34 36.38-33 39x28 37.**32x1**

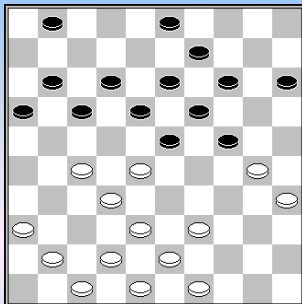

Hage, Toby - Yoney, Mehmet

Hoofdklasse B, 10-09-2016

25.34-30 ? **Diagram**

16-21 26.27x7 18-22 27.7x20 22x44 28.49x40 **14x45 !**

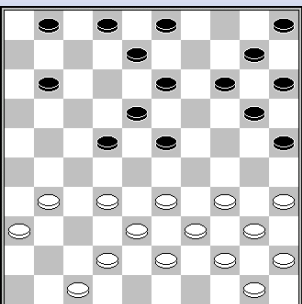

de Kooter, Ruud - Horne, Randy

Hoofdklasse B, 04-02-2017

22.49-43 ? **Diagram** 22-28 23.33x22 18x27 24.31x22 23-29

25.34x23 13-18 26.22x13 **8x48**

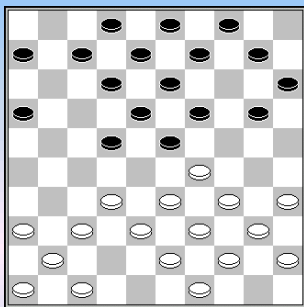

Arts, Job - de Jong, Martin

Hoofdklasse B, 04-02-2017

13.42-37 - **diagram** - 22-27 ? 14.32x21 16x27 15.36-31 27x36 16.37-31 36x27 17.33-28 23x32 18.29-24 20x29 19.**34x5**

Een "heen en weer" van schijf 27 laat de combinatie toe.

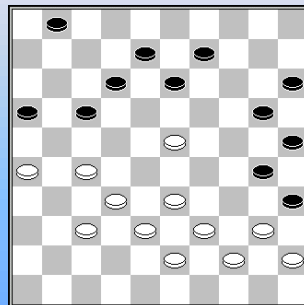

van Dusseldorp, Cor - van Mastrikt, Gerrit

Hoofdklasse B, 04-02-2017

33... 14-20 ? **Diagram** 34.39-34 ! 30x19 35.27-22 17x28 36.**32x3** 12-17 37.3x21 16x27 38.37-32 20-24 39.32x21 24-29 40.21-17 13-18 41.26-21 15-20 42.43-39 25-30 43.39-33 30-34 44.33x15 34-39 45.44x33 35x44 46.45-40 44x35 47.15-10 35-40 48.10-4 18-23 49.4-22 40-45 50.17-11 1-6 51.22-17 **2-0**

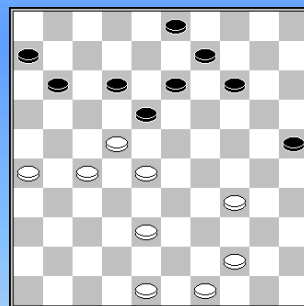

Smedinga, Tjipke - Jurg, Anton

1^e klasse A, 04-02-2017

35.40-34 10-14 ? - **diagram** - 36.34-30 25x34 37.28-23 18x29 38.44-39 34x21 39.**26x10** +

De zoveelste 26x10 - combinatie.

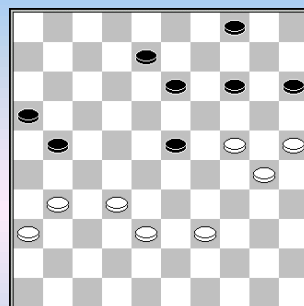

Dekker, Anne - Rosink, Nico

1^e klasse A, 04-02-2017

44.35-30 ? **Diagram** 21-26 45.31-27 of ? 14-20 46.25x14 4-10 47.14x5 26-31 ! 48.5x28 **31x44** 49.36-31 44-50 50.31-27 50-11 51.27-21 16x27 52.32x21 11-16

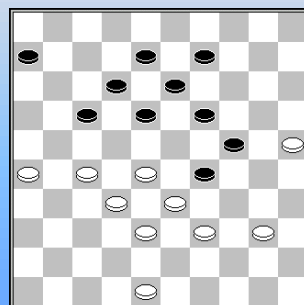

de Heus, Paul - Berends, Martin

1^e klasse B, 04-02-2017

41... 3-8 ? **Diagram** 42.28-22 17x37 43.48-42 37x48 44.39-34 48x30 45.**25x3** **2-0**

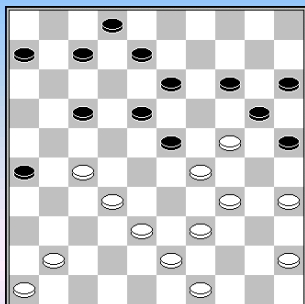

Douma, Bonne) - Jong, Coen

1^e klasse B, 04-02-2017

30... 12-17 ? **Diagram** 31.34-30 25x34 32.39x30 23x25 33.32-28 **X** (wit moet niet tussenlopen met 27-21) 20x29 34.27-22 18x27 35.38-33 29x38 36.**43x1** 2-7 37.1x20x7x13x14 25x14 **2-0**

X Nog beter is 33.41-37 ! 20x29 34.27-22 17x28 35.**32x01** +

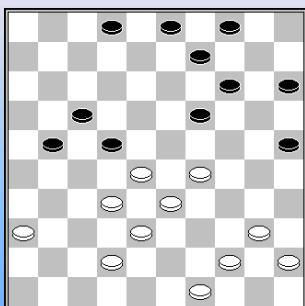

Mous, Leo - Holkamp, Ruud

1^e klasse B, 04-02-2017

Vanuit **diagramstand** speelde wit 32.40-34 ? 21-27 33.32x12 9-13 34.28x17 13-18 35.12x23 **19x50** 36.17-12 50-22 37.45-40 22-13 38.40-35 14-19 39.49-43 4-9 40.38-32 25-30

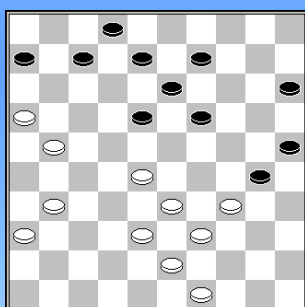

Bollebakker, Ton - Hek, de, Peter

1e klasse C, 04-02-2017

35.27-21 - **diagram** - 19-23 ? 36.28x19 13x24 37.16-11 ! **2-0**
Er komt inderdaad een dam op veld 4 door de 3 om 2 meerslag.

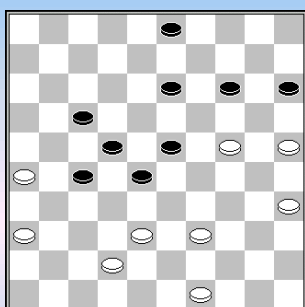

Rees, van, Harm Jan - Brank, Bryan

1e klasse C, 04-02-2017

40.43-39 ? **Diagram** 14-20 41.25x14 3-9 42.14x3 13-18 43.3x32 28x48 44.39-33 ? beslissende fout 22-27 en zwart won de partij.

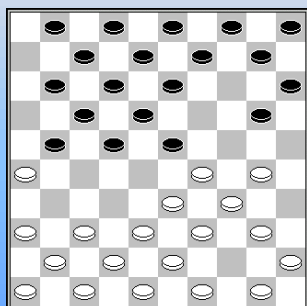

Genderen, van, Dirk - Kruijswijk, Nico

1e klasse C, 04-02-2017

7.35-30 ? **Diagram**
22-28 8.33x22 17x28 9.26x6 28-32 10.37x19 **13x24** 24 35.28-44 3-8 36.42-38 18-23 37.38-33 1-7 38.45-40 7-12 39.40-34 **2-0**

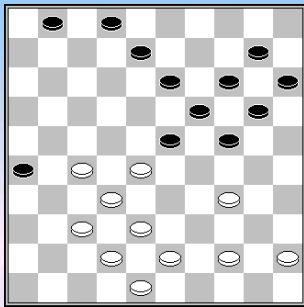

Uit de zelfde partij

25... 5-10 ? **Diagram** 26.27-21 26x17 27.28-22 17x28 28.34-30 24x35
29.44-40 35x44 30.43-39 44x33 31.**38x9** 14x3 32.**32x5** !

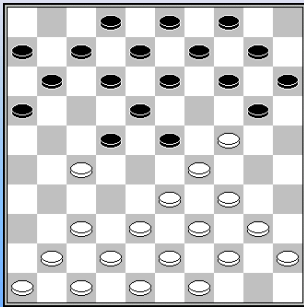

Everloo, Marcel - Brandwijk, Kees

1e klasse C, 04-02-2017

10... 17-22 **Diagram** 11.41-36 ? 22x31 12.36x27 23-28 13.33x22 18-23
14.29x18 20x29 15.34x23 13-19 16.37-32 19x17 en uiteindelijk **+1**

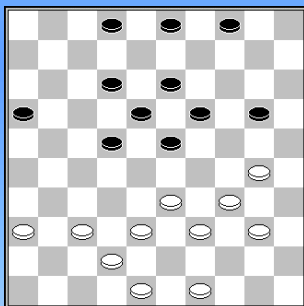

Fung, Iwan - Berkers, Hans

1^e klasse C, 04-02-2017

35.30-25 ? 19-24 36.25x14 24-30 37.34x25 3-9 38.14x3 13-19
39.3x28 **23x45** !

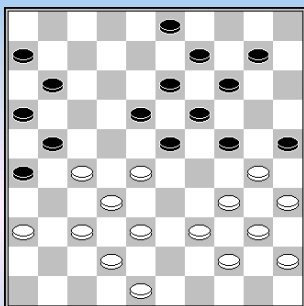

Betting, Alexandra - van Ingen, Jean

1^e klasse C, 04-02-2017

Na 31.39-33 ? volgde 26-31 32.37x17 11x31 33.36x27 16-21
34.27x16 18-22 35.28x17 23-29 36.34x23 **19x50** 37.30x8 3x21
38.16x27.

Na volgens Flits niet het sterkste tegen spel gaf wit op de 46^e zet op.

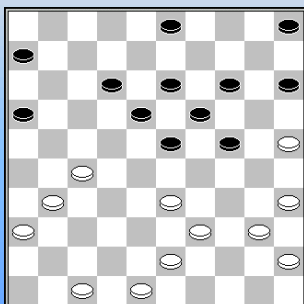

Bronger, Jeppe - Ploegman, Geert

2e klasse A, 04-02-2017

30... 8-12 ? **Diagram**
31.27-21 16x27 32.31x22 18x27 33.33-28 23x32 34.43-38 32x34
35.**40x7 2-0**

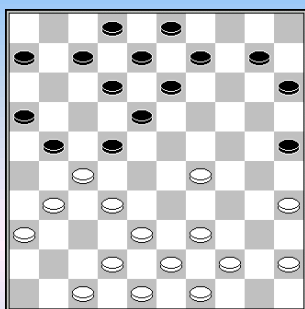

Bronger, Sietse - Heide, van der, Joop

2e klasse A, 04-02-2017

18... 21-26 ? 19.29-24 ! 26x28 20.24-19 22x31 21.36x27 13x24
22.27-21 16x27 23.38-32 27x38 24. **42x4**

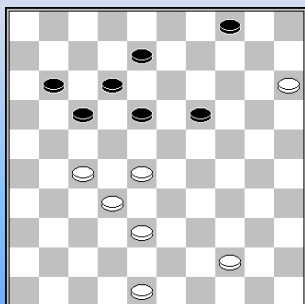

van der Wal, Rein - de Vries, Jacob (SDC)

2^e klasse A, 04-02-2017

Wit speelde 44.48-42 ?
19-23 45.28x19 4-10 46.15x4 8-13 ! 47.19x8 12x3 48.4x22 **17x48**

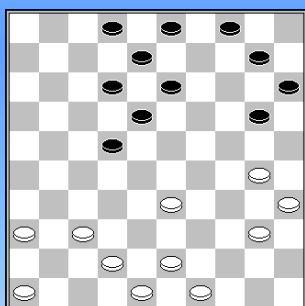

Ziengs, Jan - Westhof, Tom

2e klasse B, 04-02-2017

29.45-40 5-10 **diagram** 30.30-25 ? 22-27 31.25x5 27-32 ! 32.37x28 13-19
33.5x23 **18x47 0-2**

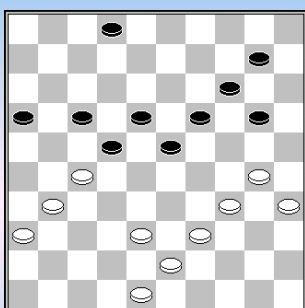

Ploeger, Erik - Oostindjer, Renco

2^e klasse B, 4-2-2017

Na 37... 4-10 ? zie **diagram** volgde 27-21, 38-32, 39-33, 30-25, **35x4**.
Zwart vervolgde 19-24 4-15 ? 22-27 en wit zal de partij verder verliezen.
I.p.v. 4-15 wint 36-31 op termijn. Anticlimax.

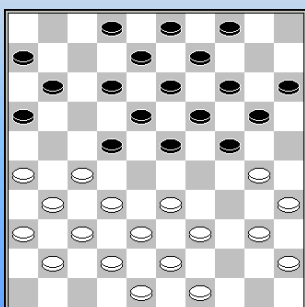

Stunnenberg, Willem - Korlaar, Lammert

2^e klasse C, 04-02-2017

16.47-41 **Diagram**. 20-25 ?
17.27-21 ! 25x34 18.40x20 16x27 19.32x21 15x24 20.21-17 12x21
21.26x28 **+1**

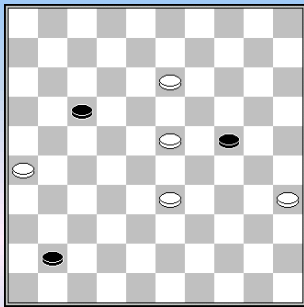

Vreeswijk, Ad - Stunnenberg-van de Kraats, Annemieke

2^e klasse C, 04-02-2017

56.23-19 ? De enige verliezende zet... 17-21 ! 57.26x17 41-47
58.19x30 47x21

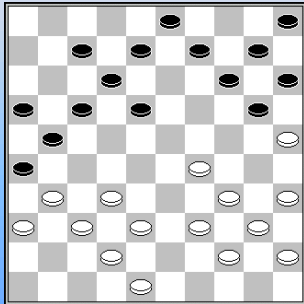

Graaf, de, Fernande - Peelen, Willy

2e klasse C, 04-02-2017

23... 2-8 ? Zie **diagram** 24.29-24 20x29 25.34x23 18x29 26.38-33 29x47
27.48-42 47x27 28.**31x4**

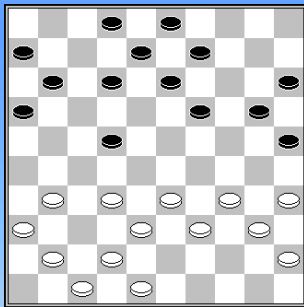

Gilevych, Yaroslav - Kersten, Luke

2e klasse C, 04-02-2017

25.46-41 ? Zie **diagram** 25-30 ! 26.34x23 22-28 27.33x22 12-18
28.23x12 **8x46**

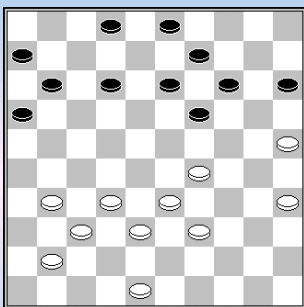

Heij, Jan - Nurmohamed, René

2e klasse C, 04-02-2017

30.43-39 ? **Diagram** 14-20 31.25x23 12-18 32.23x12 11-17
33.12x21 **16x47**

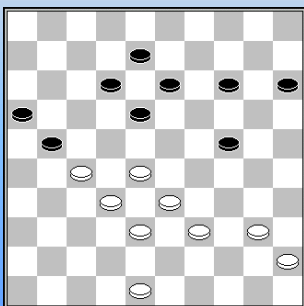

Pauwels, Jeremy - Beekman, Dick

2e klasse D, 04-02-2017

37... 19-24 ? **Diagram**
38.28-23 18x29 39.32-28 ! 21x34 40.28-22 29x38 41.**40x7** 8-12
42. 7x18 16-21 43.18-13 21-26 44.13-8 26-31 45.8-2 31-37 46.2-24 37-42
47.48x37 38-43 48.24-30 43-49 49.30-19

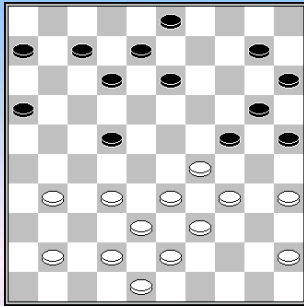

de Vries, Maurits - Bhajan, Ashok

2^e klasse D, 04-02-2017

26.37-31 ? **Diagram** 22-27 ! 27.31x22 24-30 28.35x24 13-19
29.24x11 **6x46**

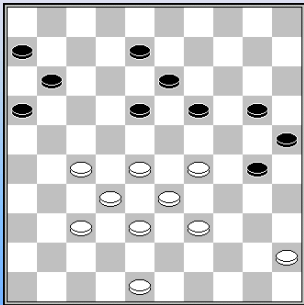

Pronk, Engelbertus - Blinker, Roy

2^e klasse D, 04-02-2017

36.34-29 **Diagram** 19-24 ? Gespiegelde Weiss
37.29-23 18x29 38.28-23 29x18 39.39-34 30x28 40. **32x3**

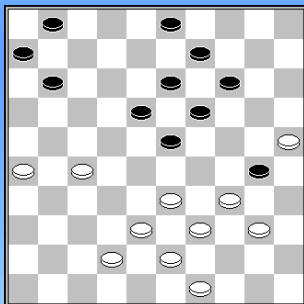

van den Bosch, Mees - Molhoek, Jan

2^e klasse D, 04-02-2017

33... 7-11 **diagram** 34.40-35 ? 23-29 35.34x12 en wit geeft op.

Er zou nog volgen : 35. ... 30-34 36.39x30 13-18 37.12x23 **19x37**

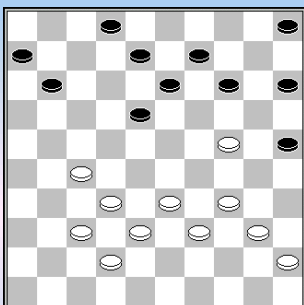

Groenendijk, Ruben - van Gortel, Dieter

2^e klasse E, 04-02-2017

32.48-42 **diagram** 14-19 ?

33.34-30 ! 25x43 34.38x49 19x30 35.40-34 30x28 36. **32x14**

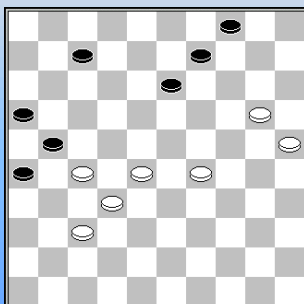

Een gemiste remisecombinatie.

Kole, M. (Martin) - Groot, de, A.M. (Noud)

NLD-chT 2e klasse E, 04-02-2017

Flits geeft aan dat 29-23 wint maar wit speelde 48.24-20 ? **Diagram**
Zwart kan met 26-31 ! , 7-12, 9-14 remise maken. Hij verzuimde deze
kans : 7-12 ? 49.20-14 9x20 50.25x14 12-18 51.28-22 **2-0**

- - - - - o - O - o - - - - -

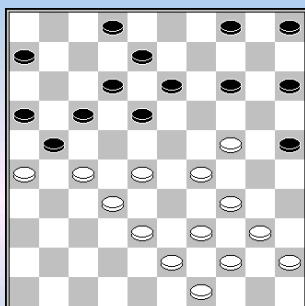
**Verheul, Heike - van Dijk, Jan (WvM/Oer)**

Ereklasse, 18-02-2017

Voorafgaand : 23.28-23 9-14 24.31-27 22x31 25.36x27 14-19 26.23x14
20x9 27.33-28 9-14 Zie **diagram**

Heike speelde te gretig 28.28-23 ? 15-20 29.24x15 4-10 30.15x4 13-19
31.4x11 19x37 32.26x17 12x32 33.38x27 16x7

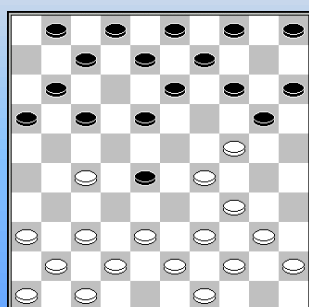
**Geurtsen, Rob - Timmer, Arjen**

Ereklasse, 18-02-2017

14.31-27 ? **Diagram** Geen combinatie maar een kleine forcing
14... 28-33 ! 15.39x28 18-22 16.27x18 13x33 17.37-32 14-19 18.24x13
33x24 19.41-37 8x19

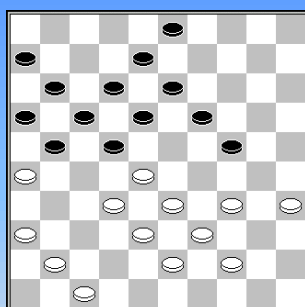
**de Vries, Jan Ekke - Stempfer, Michel**

Ereklasse, 18-02-2017

32.49-44 ? **Diagram** 19-23 33.28x30 22-28 34.32x23 **18x49**
35.36-31 ? 49-44

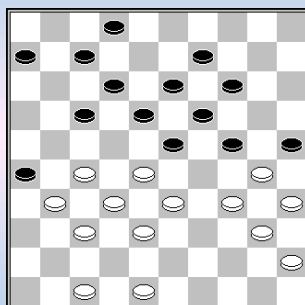
**Trofimov, Ivan - Palmans, Joel**

Ereklasse, 18-02-2017

28... 3-9 ? **Diagram**
29.34-29 25x34 30.29x20 14x25 Anders slaan helpt niet

31.40x29 23x34 32.28-22 17x39 33.27-21 26x17 34.38-33 39x28 35. **32x3**
en na volgens Flits niet sterkste tegenspel capituleerde zwart op de 56^e
zet.

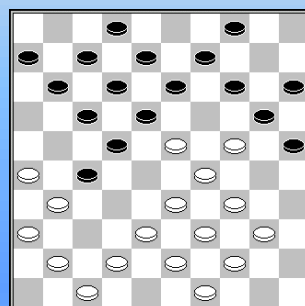
**Weijers, Martijn - Dallinga, Jan**

Hoofdklasse A, 18-02-2017

20.37-31 ? **Diagram** 27-32 ! 21.38x27 22-28 22.33x22 **17x30**

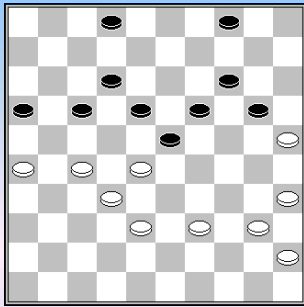

Zegelink, Frits - Berends, Theo

Hoofdklasse A, 18-02-2017

39... 16-21 40.27x16 18-22 41.32-27 en wit gaf op.
Te vroeg? Flits taxeert de stand op 0.77.

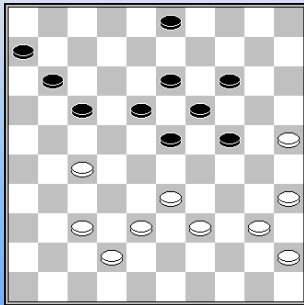

Leijenaar, Willem - van Hattem, Egbert

Hoofdklasse A, 18-02-2017

37.44-40 12-17 **diagram**. Wit combineert naar remise.
38.27-22 18x27 39.33-28 23x34 40.**40x18** 3-9

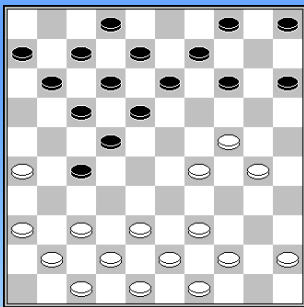

Vink, Jaap - Schippers, René

Hoofdklasse A, 18-02-2017

16.35-30 ? **Diagram**
27-32 17.37x28 * 22x33 18.39x28 15-20 19.24x15 17-21 20.26x17 **11x35**

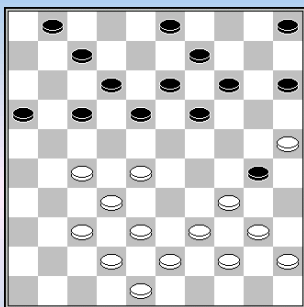

Kolk, Harry - Hezemans, Joeri

NLD-chT Hoofdklasse B, 18-02-2017

25.41-37 ? **Diagram** 18-22 26.27x18 13x33 27.38x29 14-20 ! 28.25x23
12-18 29.23x21 **16x47** 30.34x25 47x24

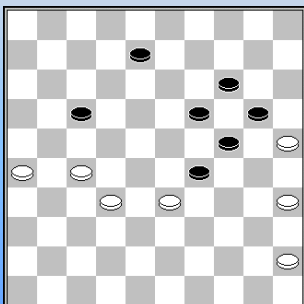

van der Klis, Martijn - Wielaard, Thomas

Hoofdklasse B, 18-02-2017

43... 23-29 **Diagram** 44.33-28 ? Wit voelt (nog) geen nattigheid.
44... 29-33 ! 45.28x39 17-22 46.27x18 19-23 47.18x29 24x44

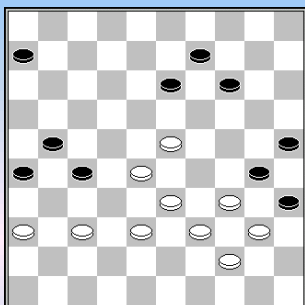

Bremmer,Wim - Fijen,Jo

Hoofdklasse B, 18-02-2017

43.45-40 De stand is al (ruim) gewonnen voor wit.
Na 14-20 volgde nog 44.23-19 13x24 45.28-22 27x18 46.37-31 26x37
47.38-32 37x28 48.**33x4** 6-11 49.4-15

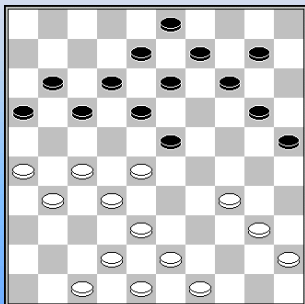

de Mooij,Arjen - de Jong,Martin

Hoofdklasse B, 18-02-2017

25.33-28 15-20 - **diagram** - 26.28x19 14x23 ?
27.26-21 17x28 28.27-21 16x27 29.38-32 28x37 30.42x22 18x27 31.34-30
25x34 32.**40x16**

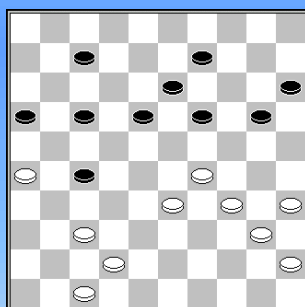

Roedolph,Fred - Crucius,Clemens

Hoofdklasse B, 18-02-2017

34... 11-17 ? **Diagram**
35.37-32 27x38 36.29-24 ! 19x28 37.**42x2**

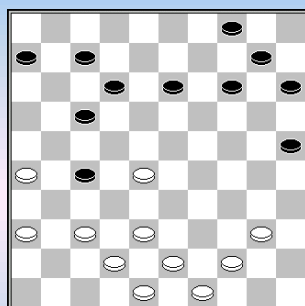

de Harder,Bertus - Schouten,Jacqueline

Hoofdklasse B, 18-02-2017

28.41-37 ? **Diagram**
27-31 29.36x27 17-21 30.26x19 **14x41** 31.42-37 41x21

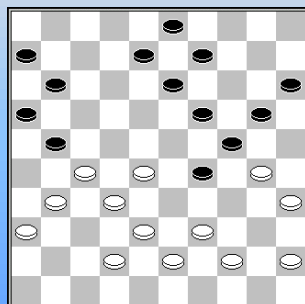

Sleutel,Conall - Thoen,Walter

Hoofdklasse B, 18-02-2017

31.48-42 23-29 - **diagram** - 32.39-33 ? 19-23 ! 33.28x19 29-34
34.30x39 21-26 35.19x30 26x48

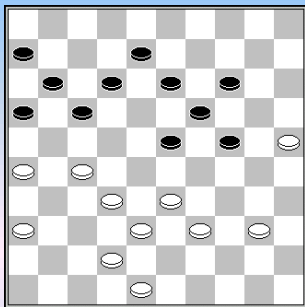

Bruins, Gerard - Buurke, Siep

1^e klasse A, 18-02-2017

38.31-27 ? **Diagram**

24-29 39.33x24 19x30 40.25x34 23-28 41.32x23 17-21 42.26x17 **12x43**
 43.42-38 43x32 44.39-33 32-37 45.34-30 8-12 46.30-24 12-18 47.23x12
 11-17 48.12x21 16x27

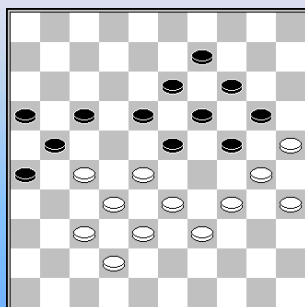

Koopman, Wim - Sosef, Wouter

1^e klasse A, 18-02-2017

40.43-39 15-20 **Diagram** 41.28-22 ? Flits vindt 34-29 houdbaar.

17x28 42.33x22 23-28 43.32x12 21x43 44.39x48 24-29 45.34x23 **19x8**
+1

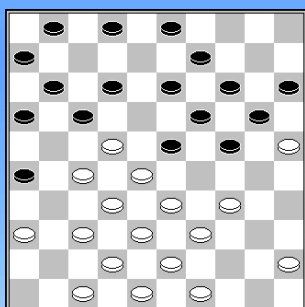

de Vries, Meint - Plijter, Berend

1^e klasse A, 18-02-2017

20.37-31 ? 26x37 21.42x31 24-29 22.33x24 20x40 23.45x34 23-29

24.34x23 16-21 25.27x18 1-7 26.22x11 **13x44** 27.49x40 **19x26**
 28.47-42 6x17 **+1**

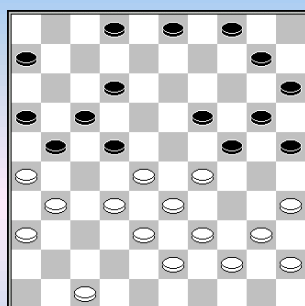

Kasse, Daaf - van den Bos, Rob

1^e klasse A, 18-02-2017

26... 21-27 ? 27.32x21 16x27

28.26-21 17x37 29.28x8 3x12 30.29-23 19x28 31. **33x42**

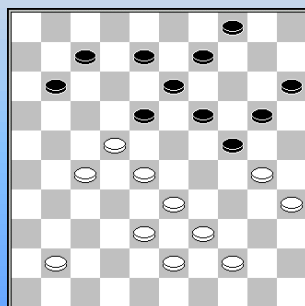

Strooper, Cees - Oudenes, Leon

1^e klasse B, 18-02-2017

35... 12-18 ? **Diagram**

36.33-29 24x42 37.43-38 42x33 38.27-21 18x16 39.30-25 33x22 40. **25x1**
 11-17 ? Volgens Flits de beslissende fout.

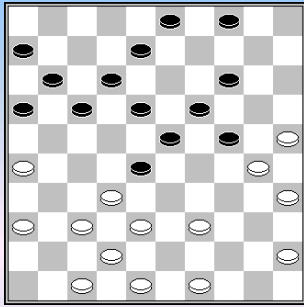

Huitink, Dick - Brank, Bryan

1^e klasse B, 18-02-2017

25... 13-19 ?

26.39-33 28x39 27.38-33 39x28 28.26-21 16x38 29.**42x2** 11-16 30.49-44
23-28 31.44-40 3-8 32.2x13 19x8 33.30x10 4x15

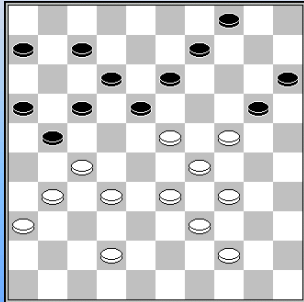

Hendriksen, Tim - van de Pol, Evert

1^e klasse B, 18-02-2017

35.37-31 - **diagram** - 18-22 ? 36.27x18 13x22

37.33-28 22x33 38.29x38 20x49

Zwart gaf op en wachtte niet af op wat er zou komen : 38-33 en **31x02**

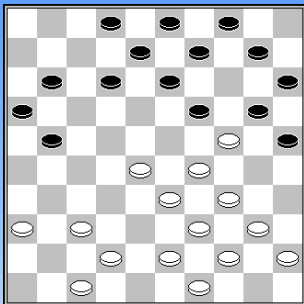

Evers, Rodier - Peters, Leo

2^e klasse B, 18-02-2017

21... 14-19 ? **Diagram**

22.29-23 20x18 23.28-22 18x27 24.37-32 27x29 25.**34x5**

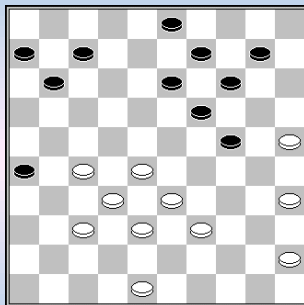

Luchies, Hans - Gilevych, Yaroslav

2^e klasse C, 18-02-2017

35... 2-7 ? **Diagram**

36.35-30 24x35 37.25-20 14x25 38.27-21 26x17 39.28-22 17x28 40.**32x5**

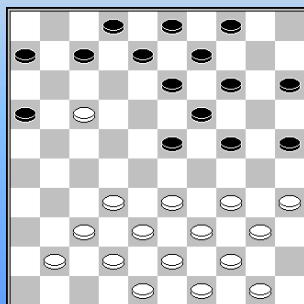

Linssen, Jan - Maliepaard, Kees

2^e klasse C, 18-02-2017

17... 7-12 ? Loopt in de **kaatsing**

18.50-45 12x21 19.34-30 25x34 20.40x18 13x22 21.33-29 24x33

22.**39x26**

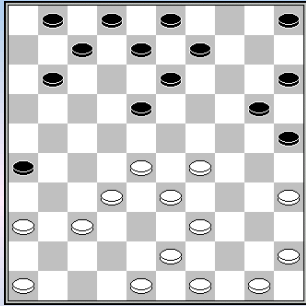

Jong,de,D.T. (Dick) - Smits,R.C.M. (Rob)
 2^e klasse C, 18-02-2017

18... 14-20 ? **Diagram**
 19.35-30 ! 25x23 20.28x19 13x24 21.37-31 26x28 22.**33x4**

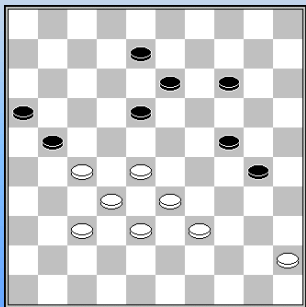

Koullen,Darja - Blom,Theo
 2^e klasse E, 18-02-2017

39... 9-14 ?
 40.27-22 18x27 41.28-22 27x18 42.39-34 30x28 43.**32x3**

----- o - O - o -----

"Ronde 12" : Beslissingswedstrijden handhaven, promotie, degradatie.

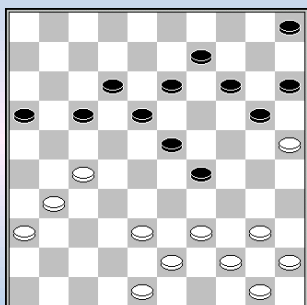

Palmans,Zainal - Wooschot,Bert 4 maart 2017
Ere/Hoofdklasse Dammers uit Oost-MTB / Hoogeveen 9-11

28.37-31 - **diagram** - 17-21 ?
29.39-33 ! 21x32 30.38x27 29x49 31.31-26 49x21 32.**26x28**

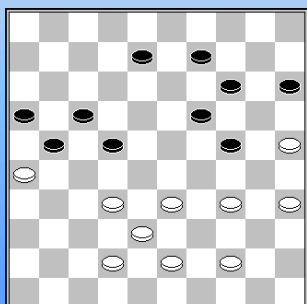

Uit dezelfde teamwedstrijd:

Palmans,Joel - Gerritsen,Thijs

38.39-34 ? **Diagram**
38... 22-28 ! 39.33x11 16x7 40.26x17 24-29 41.34x23 **19x50**

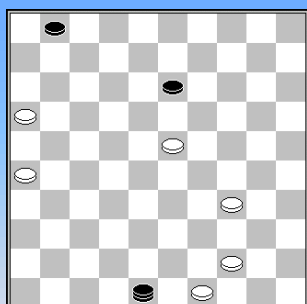

de Mooij,Arjen - Lammers,Jan Rijnsburg-DES / Lunteren 10-10
Ere/Hoofdklasse, 04-03-2017

50.23-19 48x30 ? Na een aantal zetten remise gegeven.
Flits geeft aan dat 13x24 wint.

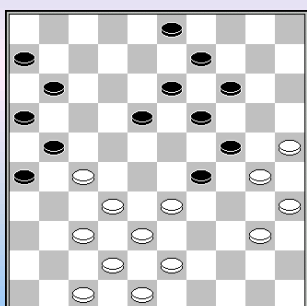

van Dusseldorp,Cor - van de Beek,Ronald

Barrage. De wedstrijd Rijnsburg - Lunteren was in 10-10 geëindigd. Na sneldammen won Rijnsburg met 12-8.

Uit één van de partijen het volgende moment na 30...23-29 ? **Diagram**
31.27-22 ! 18x27 32.37-31 26x39 33.43x23 19x28 34.30x10

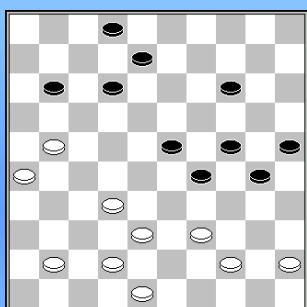

Zdoroviak,Raphael - van der Pal,Rein

Huizum-EDC Enschede, 11-9
Hoofdklasse/1^e klasse, promotie / degradatie 04-03-2017

Na 36.21-16 ? komt er een "**DUD 24**" aan :
36... 23-28 ! 37.32x34 24-29 ! 38.16x18 29x49 39.48-43 49-35
40.41-36 30-34 41.39x30 35x39

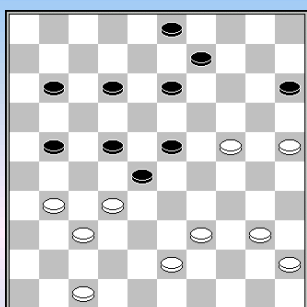

Joosten,Dennis - Fthalla,Ali

Raes Maastrigt - Samen Sterk 8-12

Hoofdklasse/1^e klasse, promotie / degradatie 04-03-2017

39.36-31 7-11 ? **Diagram**.

Wit miste de combinatie 40.39-33 ! 28x48 41.31-26 48x37 42.26x6

Een zesklapper.

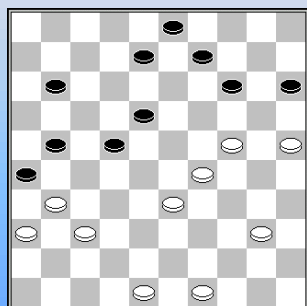

Veltman,Oscar - Rees,van,Harm Jan

Hoofdklasse - 1e klasse dec,9-11, 04-03-2017

Kroonschijf DEZ - Heerenveen 9-11

Na 37.38-33 Zie **diagram** 14-20 ? 38.25x14 9x20 volgde

39.33-28 22x33 40.29x38 20x29 41.40-34 29x40 42.49-44 40x49

43.38-32 49x27 44.31x2

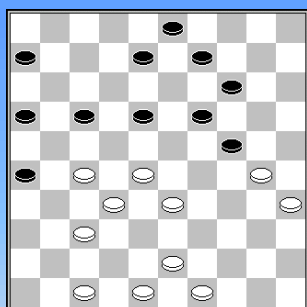

Kardos,Akosh - Mulaya,Kamanda

Van Stgt/3 - WSDV/3, 11-9, 1^e klasse/2^e klasse dec.,04-03-2017

30... 13-18 lokzet of toeval ? Zie **diagram** 31.28-23 ? 18x38

32.37-31 26x28 33.43x23 19x28 34.30x10 17-22 ! 35.27x18 9-13

36.18x9 3x5

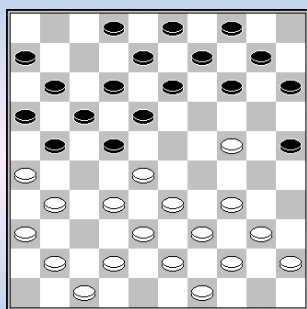

van der Laan,Hans - Kok,Ed

DEZ Culemborg/2-Hijken HTC/3, 13-7

1^e klasse/2^e klasse promotie / degradatie 04-03-2017

15.46-41 ? **Diagram** 15-20 16.24x15 14-20 17.15x24 18-23

18.28x19 22-27 19.31x22 **17x46**

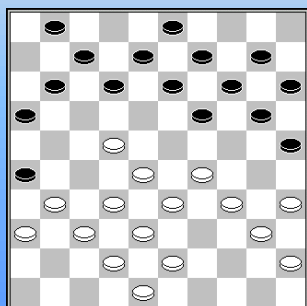

de Baetselier,Hubert - Dekens,Benny

DIOS/Eureka - Winschoten 11-9

1^e klasse/2^e klasse promotie /degradatie 04-03-2017

21.27-22 **diagram** 20-24 ? 22.29x20 15x24

23.22-18 12x23 24.34-30 25x34 25.40x18 13x22 26.28x6

Hoe wit deze partij nog verliest volgt in het diagram hierna.

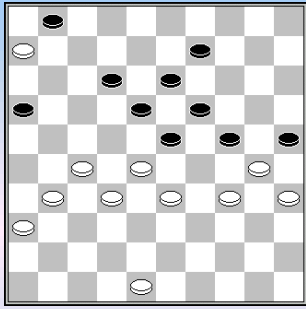

Vervolg

37.34-29 ? 23x34 38.30x39 12-17 !

© Jan Groeneveld

-----o-O-o-----

Interludium - 4 FUJI







-----o-O-o-----

Intro combinaties

We verbreden het combinatie - plaatje. We blikken terug op de voorbije 11 ronden, samen met de promotie- en degradatie wedstrijden.

Een goed jaar voor combinaties, zo komt het me voor. En we halen er nog eens de mooiste uit en brengen die nog eens extra onder de spots.

Ook viel ons een type combinatie op die meermaals voorkwam : de slag **26x10** (voor zwart 25x41). Een mooie combinatie, beslist.

We hernemen alle voorkomens in de competitie 2016-2017 en laten die daarna volgen door de eerste 30 (kronologisch) voorkomende in de partijen - database. Althans deze 30 die we als opgave kunnen presenteren. Een kleine nuance.

Daarna halen we ook nog eens 6 stuks uit de Compositions - database. Kortom, een uitgebreid hoofdstukje 26x10.

En we starten met de oplossing van de twee cover - diagrammen.

Diagram 1 Kan 13-18 wel ?

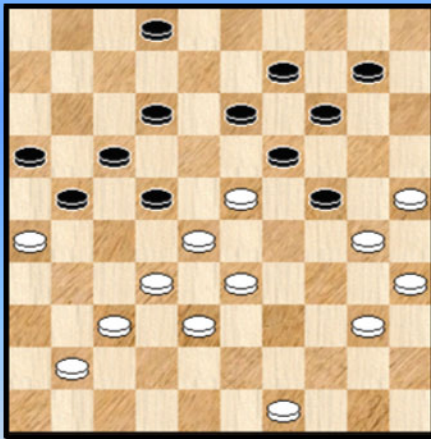

Diagram 2 Wit wint (PC Blues)

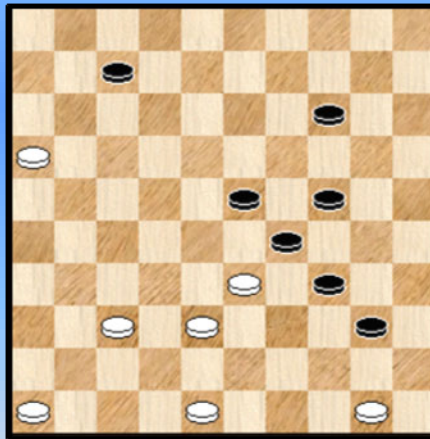

Diagram 1 komt uit de partij **Heusdens,Ron - van Dijk,Jan (WvM/Oer)** Ronde 4

Na 38... 13-18 ? zie **diagram** speelt wit 39.49-43 ? en zou verder de partij nog verliezen.

Ron mist aldus een **fantastische** combinatie : 39. 41-36 ! 18x29 40. 28-23 ! 19x39 41. 30x19 14x23 42. 49-43 39x48 43. 35-30 ! een heerlijke zet ... 48x31 44. 36x07 02x11 45. 30-24 29x20 46. **25x05 +**

We kijken even : een mooi startzet, afwerken fase 1, dam geven en fase 2. De DUD - opmars van schijf 35 en we eindigen met de derde fase : een 25x05 !

Een heerlijke **TSH** (Three Steps to Heaven). Het komt me trouwens voor dat Ron al betrokken geweest is in meerdere memorabele combinatieve avonturen. Desgewenst mag hij me die steeds voorleggen !

Diagram 2 is een zelf - samengesteld standje, een miniatuur dat loopt als een trein :

01. 50-44 40x49 02. 16-11 49x41 03. 11x02 29x38 04. 02x10 ! 41x05 05. 48-42 !

- - - - o - O - o - - - -

Het podium



In dit paragraafje verzamelen we opnieuw enkele combinaties die ons aanspreken of inspireren. We plaatsen ze, zeg maar, op een ereschavotje met een bijbehorend woordje commentaar. Onze absolute voorkeur ging uit naar de (mogelijke) combinatie in het coverdiagram dat we echter niet meer hernemen.

We proberen een ritme aan te houden van (zowat) 1 combinatie per ronde

Diagram 1 13-19 ?

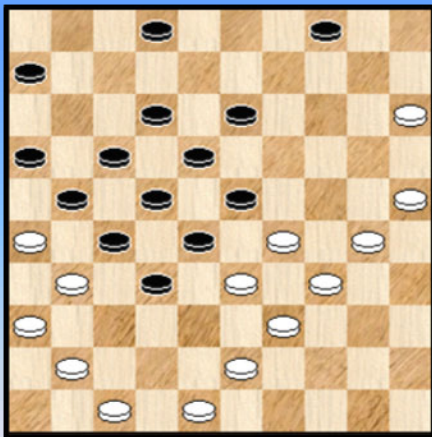

Diagram 2 47-42 ?

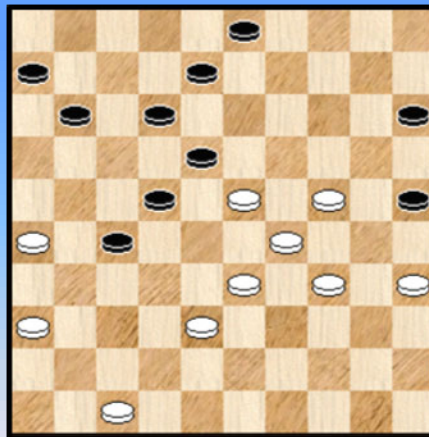

Diagram 1 komt uit de **eerste ronde**. **Ladage,Hans - de Waard,Harry** 1^e klasse B, 17-09-2016

37... 13-19 ? Zie **diagram**

Voor een goed begrip : zwart staat hier reeds verloren en is eigenlijk volledig overspeeld door wit. Ontsnappen kan niet echt meer.

38. 30-24 ! 19x30 **39.** 15-10 4x15 **40.** 25-20 15x24 **41.** 34x25 23x34 **42.** 39x19 28x39
43. 43x34 32-38 **44.** 19-14 **2-0**

Een leuke doorbraak - combinatie in de vorm van een winnende valluikslag. En dit als bekroning van een winnende strategie. Mooi.

Uit de **tweede ronde** kozen we **Diagram 2** **van der Stap,Peter - Waterink,Nick**
Ereklasse, 1-10-2016

Wit kan wellicht best spelen 42. 35-30 03-09 * 43. 23-19 09-14 * 44. 19x10 15x04 45. 24-19 en heeft kansen. Hij besloot echter tot **42.** 47-42 ? (zie **diagram**)

42. ... 22-28 ! **43.** 33x2 25-30 ! **44.** 2x32 **30x48** 45. 35-30 48-37 en won snel. Een erg korte combinatie : dam geven en tweemaal een economische meerslag.

Diagram 3 Zaz

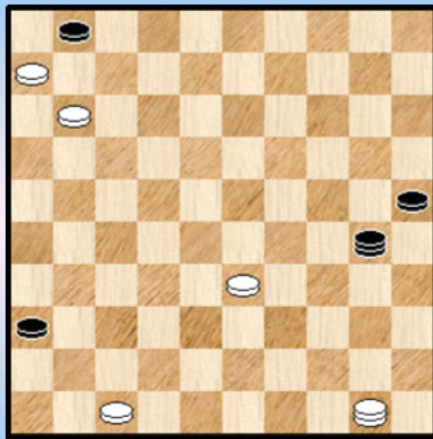
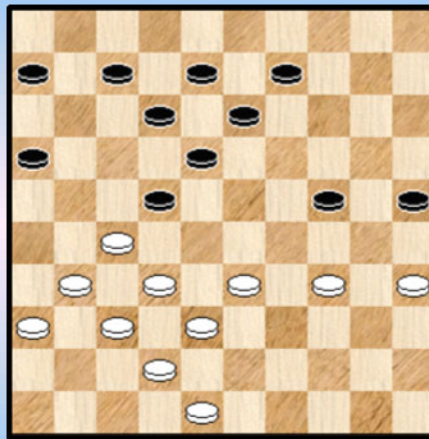

Diagram 4 48-43 ?



Hoek,Willem - Kooistra,Taeke Hoofdklasse A, 15-10-2016

Uit de **derde ronde** nemen we - uitzonderlijk - eens een leuk eindspelletje bij de hand. In **diagram 3** mag zwart niet : 60. ... 30-02 ? 61. 11-07 ! 02x39 62. 50x33 +

60... . 30-24 **Diagram** 61. 11-7 01x12 ? **X** Nu komt een leuke motief - winst:
62. 06-01 24x42 63. 47x38 25-30 64. 01x25 36-41 65. 25-14 ! 41-47 66. 50-33

X Na 24x42 komt dezelfde winst op het bord. Bij slaan naar 38 is de stand analytisch niet te winnen.

In **ronde 4** houden we even halt bij **Wong,Yuen - Vipulis,Raimonds** Ereklasse, 29-10-2016
Daar ontmoetten we een "kreatieve vorm van kaatsing" zoals Jan het uitdrukte. In deze exakte vorm heb ik die niet eerder ontmoet.

36. 48-43 ? 24-30 **37.** 35x24 22-28 **38.** 33x22 * 13-19 ! **39.** 24x11 * 06x28
40. 32x23 **18x40**

Wit verloor verder de partij maar had wel degelijk nog kunnen remiseren ! Een mooi voorbeeld van damvangst. We verwijzen daarvoor naar de vierde ronde.

Diagram 5 07-11 ?

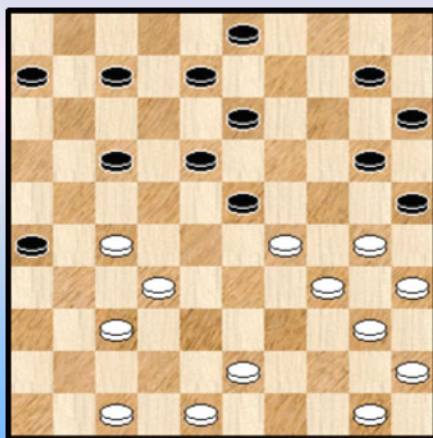

Diagram 5 : **Grotenhuis ten Harkel,Henk - Dammingh,Hans**
Hoofdklasse A, 12-11-2016

Wit staat niet al te best maar kan na een foutzet van zwart op sierlijke en Napoleontische wijze besluiten :

28. ... 07-11 ? **29.** 37-31 ! 26x28 **30.** 27-22 18x27
31. 29x9 03x14 **32.** 30-24 20x29 **33.** **34x03 !**

Diagram 6 43-39 ?

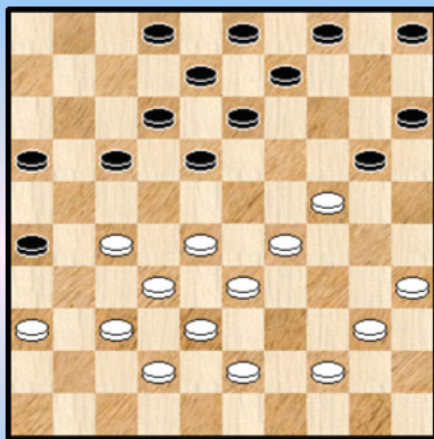

Diagram 7 13-19 ?

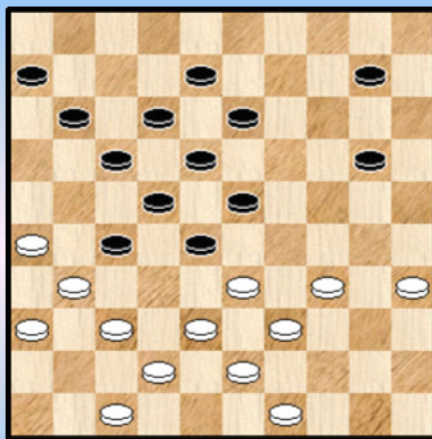

Diagram 6 : **Bleeker,Dave - Vipulis,Raimonds** Ereklasse, 26-11-2016

26. 43-39 ? 26-31 27. 37x26 17-22 28. 28x17 12x21 29. 26x17 08-12 30. 17x19 18-22
 31. 27x18 9-13 32. 19x8 **3x43** 33. 38x49 **20x47 ! +**

Een mooi in mekaar gestoken **TSH** (Three Steps to Heaven) : na het nodige voorbereidende werk komen twee slagen waarbij de eerste de weg vrijmaakt voor de tweede.

Uit **ronde 7** kozen we voor een rechtlijnig - gestroomlijnde damkombinatie naar veld 4.

Diagram 7 : **Heerema,Gabriel - Post,Bernard** 1^e klasse A, 10-12-2016

31. ... 13-19 ? 32. 34-29 ! 23x34 33. 39x30 28x48 34. 47-41 ! 48x25 35. 35-30 25x32
 36. 37x28 22x33 37. **31x04 2-0**

Diagram 8 30-25 ?

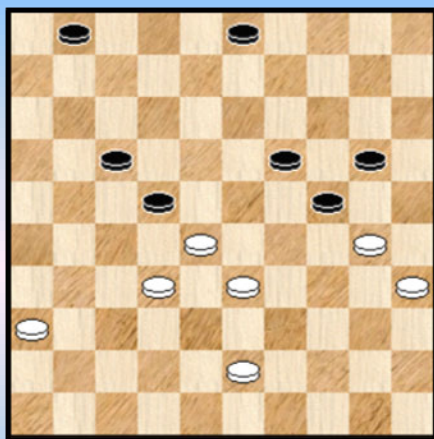
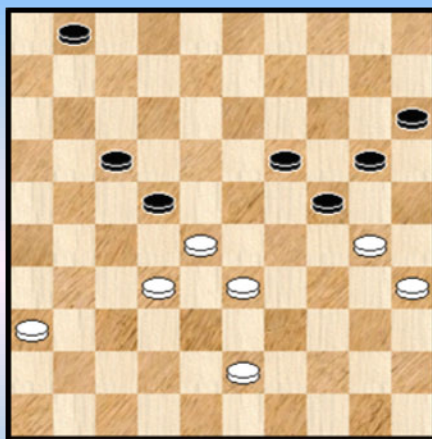

Diagram 8A 30-25 ?



Uit **ronde 8** (**de Koning,Marco - van der Stap,Peter**) Ereklasse,07-01-2017 weerhouden we een meerslagstandje. Zie **diagram 8** :

46.30-25 ? 22-27 !! 47. 32x12 1-7 48. 25x23 **07x49** 49. 28-22 49-44 +

Als we schijf 3 verplaatsen naar 25 krijgen we er een eindspelletje bij (dat niet volledig scherp is) :

01. 30-25 ? 22-27 !! 02. 32x12 01-07 03. 25x23 07x49 04. 28-22 49-21 05. 22-18 21-08
 06. 36-31 15-20 07. 31-27 20-25 08. 27-22 25-30 +

Diagram 9 35-30 ?

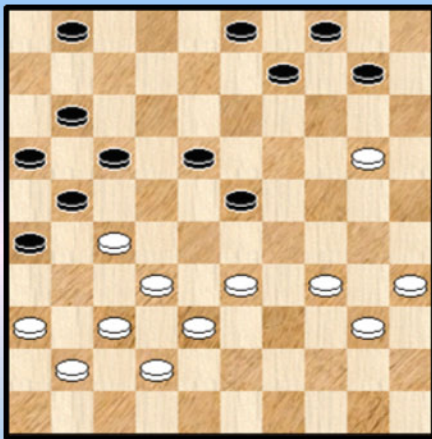
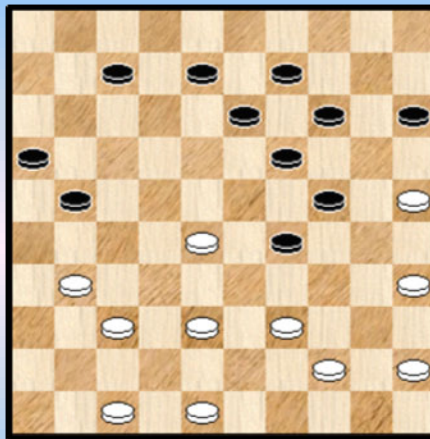

Diagram 10 13-18 ?



Ronde 9 met bijbehorend diagram 9

van den Borst, John - Wichgers, Maarten Ereklasse, 21-01-2017

32. 35-30 ? 26-31 ! 33. 37x26 17-22 ! 34. 26x19 09-14 35. 20x09 04x44 +

Niet zo diep en op zich relatief eenvoudig. Wit mag als verontschuldiging wel een dubbele psychologische handicap inroepen : schijf 6 ontbrak (en dit geeft een geruststellende invloed op wit ...) en bijkomend is de 2x3 meerslag toch wel verrassend !

De Partij Ludwig, Wouter - Damman, Herman Hoofdklasse A, 11-02-2017 komt met diagram 10 uit dezelfde (tiende) ronde.

34. ... 13-18 ? Een beetje zieken levert een K6 op

35. 25-20 14x25 36. 28-22 18x36 37. 37-31 36x27 38. 38-32 27x38 39. 48-43 38x40 40. 45x01 +

In ronde 11 moesten we wat zoeken vooraleer er een uit te pikken.

Diagram 11 Waz

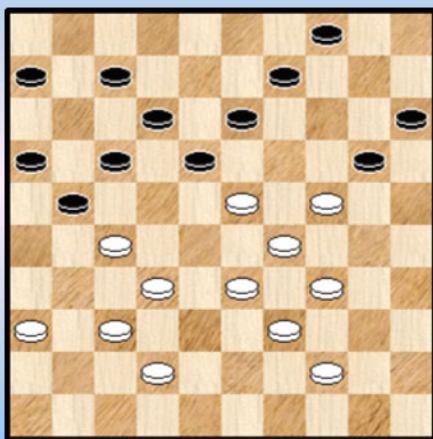
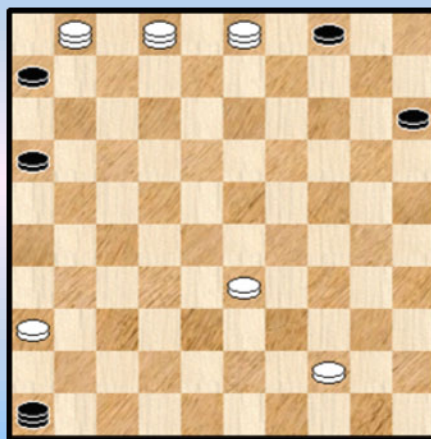

Diagram 11A Curiosum



Hendriksen, Tim - van de Pol, Evert 1^e klasse B, 18-02-2017

In diagram 11 speelt wit sterk 35. 37-31 !

Zwart denkt het veilig te houden : 35. ... 18-22 ? X 36. 27x18 13x22 37. 33-28 22x33

38. 29x38 20x49 Zwart gaf op en wachtte niet af op wat er zou komen :

39. 38-33 49x27 40. 31x02 +

X We kijken ook nog even naar twee andere antwoorden van zwart :

=> 35. ... 21-26 ? 36. 42-38 26x30 37. 34x03 +

=> 35. ... 17-22 ?

++ Best niet 36. 31-26 22x31 37. 26x19 09-14 38. 23x01 14x23 39. 36x27 06-11 40. 29x18 20x47
en zwart kan nog tegenstribbelen.

++ 36. 24-19 ! 13x24 37. 31-26 22x31 38. 26x08 31-37 ! 39. 23x01 37x48 40. 08-02 of ? 24-30
41. 34x03 48x46 + en het niet - alledaagse eindpunt van deze variant vinden we in **diagram 11A**.
Misschien kozen we wel daarom dit fragment 😊

- - - - - o - O - o - - - - -

De slag 26x10 - Intro

Bij de verzameling combinaties uit de Nederlandse Klubcompetitie proberen we telkens wat aandacht te besteden aan een combinatie die voorkwam (of herhaaldelijk voorkwam) in het betreffende jaar.

Dit jaar (2016-2017) hadden we geen enkele moeite met de keuze : de slag **26x10**. Die stak inderdaad herhaalde malen de (dam) kop op ! De slag 26x10 geeft het standpunt vanuit het witte perspectief, voor de zwartspeler wordt dit **25x41**.

We keken ook eens na hoeveel optredens er in de partijen - database reeds voorhanden waren : 1118 stuks op een totaal van 523395 partijen. Dus op 500 partijen komt de slag gemiddeld eenmaal voor.

In deze korte, inleidende tekst lijsten we eerst de basisschema's op vanuit het witte standpunt gezien. Dat zijn er drie :

Patroon 1

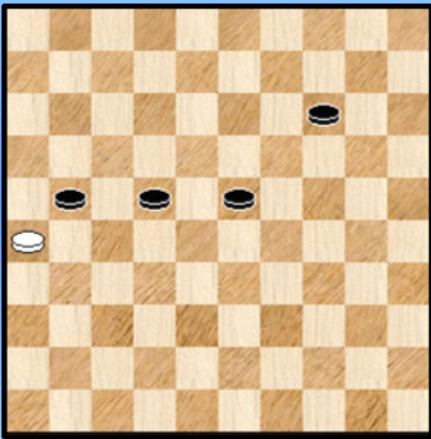

Patroon 2

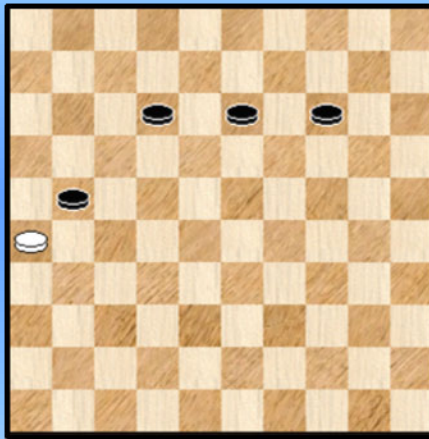

Patroon 3

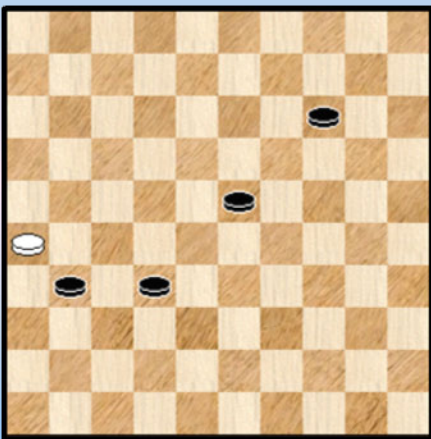

In Patroon 01 vindt men de **Napoleon** - vorm. in patroon 02 kunnen we spreken van een **voorwaartse** variant en on Patroon 03 hebben we de achterwaartse variant.

Daarmee hebben we alles. Of niet ?

Strikt gesproken zijn dit de drie mogelijkheden (K4 's) maar het is wel zo dat men aan de eerste twee vormen nog een voorwaarts stukje kan breien. Men bekomt aldus K5 - combinaties die dezelfde karakteristieken "kunnen" hebben.

Men kan die twee dus eventueel ook insluiten wanneer men de slag 26x10 wat nader in detail wil bestuderen.

Patroon 5 moet zeker voorkomen. We hebben de slag al vaker zien opduiken en overigens bevatten de combinaties 2016-2017 ook 1 voorkomen ervan !

Patroon 4 is een andere paar mouwen. We hebben het - op het moment van schrijven van deze regels - niet expliciet opgezocht maar het lijkt me geen zekerheid dat de slag al is voorgekomen...

Patroon 4

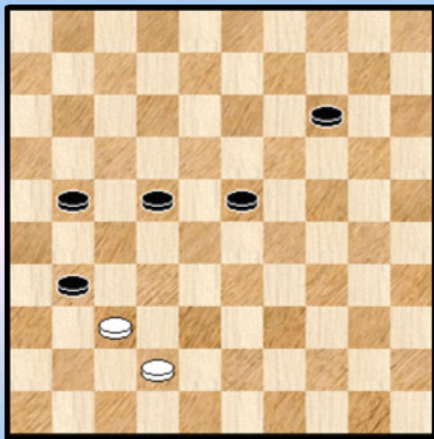

Patroon 5

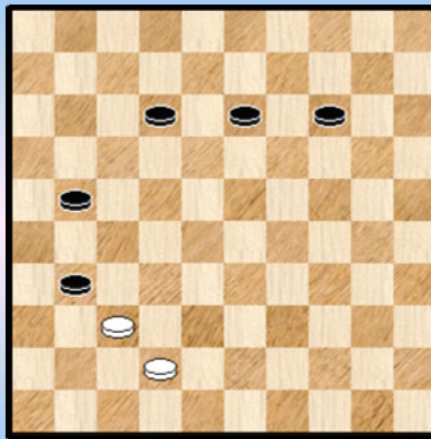

Bij patroon 03 kan men, theoretisch gezien, ook een prefix toevoegen maar dit lijkt ons wat buiten het beoogde kader te brengen.

Men kan beide K5 's nog verder uitbreiden door te starten vanaf veld 46 of 48 maar die stap doen we hier niet.

----- o - O - o -----

De slag 26x10 - Voorkomens in de Klubcompetitie 2016-2017

We vermeldden al dat de slag 26x10 meermaals voorkwam. Uiteraard een uitgelezen moment om al deze voorkomens nog eens samen op het PDF - bord te brengen.

Diagram 1 09-13 ?

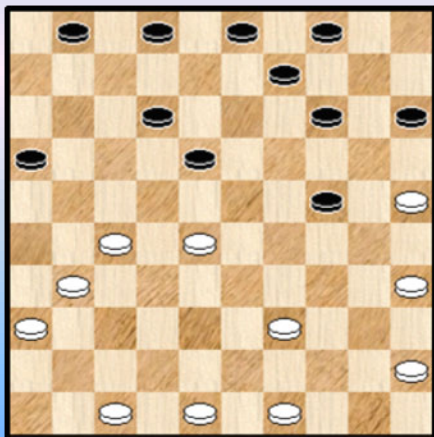

Diagram 2 09-14 ?

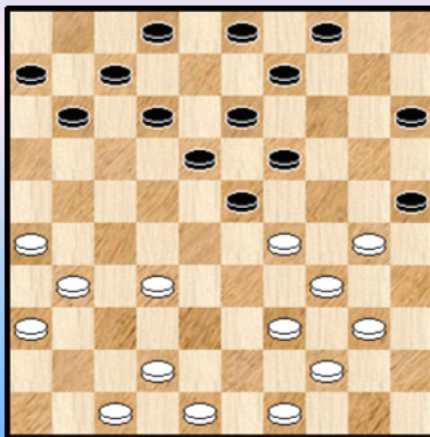

Diagram 1 komt uit de partij **Sakidin,Ramon - van de Velde,Frans** Hoofdklasse B, 29-10-2016

01. ... 09-13 ? 02. 28-23 18x29 03. 39-33 29x38 04. 49-43 38x49 05. 31-26 49x21
06. **26x10** 15-20 07. 25x14 04x15

Wit moet kunnen doorbreken. Of het analytisch uiteindelijk wint is wat onduidelijk.

Diagram 2 stamt uit de wedstrijd **Bolks,Lennart - Vreeswijk,Ad** 2^e klasse C, 29-10-2016

21. ... 09-14 ? 22. 30-24 ! 19x30 23. 32-28 23x32 24. 31-27 32x21 25. **26x10** 15-20
26. 10-5 7-12 27. 05-46 2-0

Diagram 3 19-23 ?

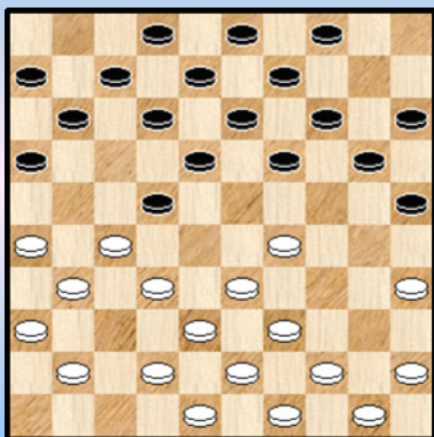

Diagram 4 Wit plaatst lokzet !

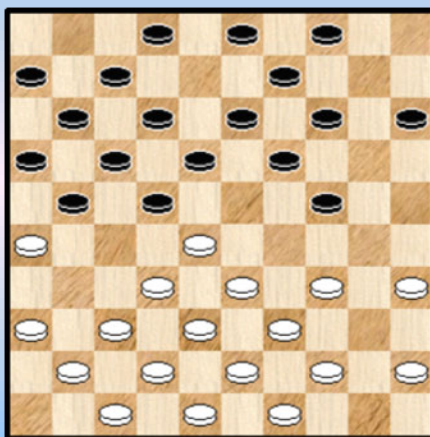

Diagram 3 de wedstrijd **Slump,Jitse - van Eck,Aldert** Ereklasse, 12-11-2016

13. 19-23 ? 14. 27-21 ! 16x27 15. 32x21 23x34 16. 39x30 25x34 17. 33-29 34x23
18. 21-17 12x21 19. **26x10** + Een Napoleon - versie.

Diagram 4 uit **Verburg,Arjen - Kerkhofs,Jan** 2^e klasse E, 10-12-2016

14. 44-40 ?! een mooie lokzet. Aantrekkelijk lijkt : 14. ... 24-29 ? 15. 34x23 18x29
 16. 33x24 22x44 17. 32-28 19x30 18. 35x24 44x35 19. 28-22 17x28 20. **26x10 !**

Diagram 5 48-42 ?

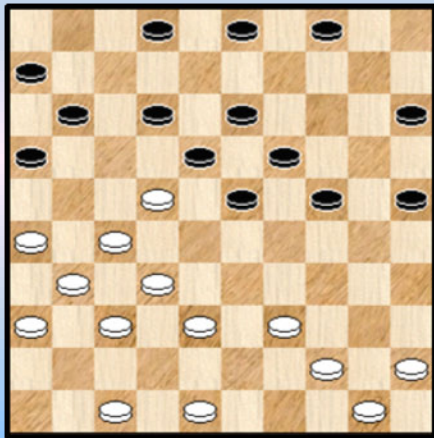
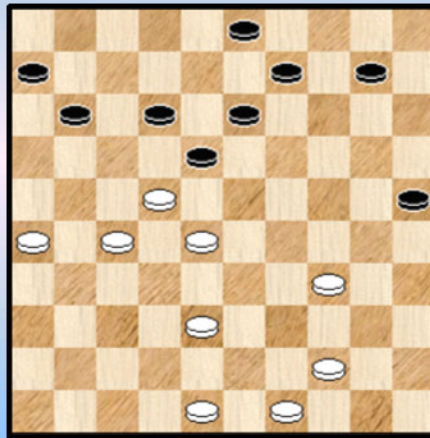

Diagram 6 10-14 ?



de Haan, Roelof-Jan - Modderman, Johnny 1e klasse A, 21-01-2017 levert **diagram 5**

Wit staat niet zo best. 25. 48-42 ? 23-28 ! 26. 32x14 16-21 ! 27. 26x30 **25x41** 28. 22x13 41-46 en wit gaf snel op.

Smedinga, Tjipke - Jurg, Anton 1e klasse A, 04-02-2017 geeft **diagram 6**

35. ... 10-14 ? 36. 34-30 25x34 37. 28-23 18x29 38. 44-39 34x21 39. **26x10 +**
 De zoveelste 26x10 - combinatie.

Diagram 7 41-37 ?

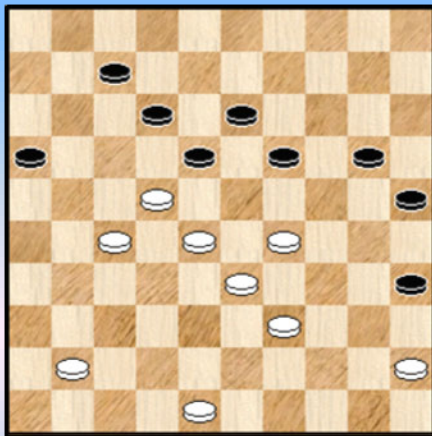
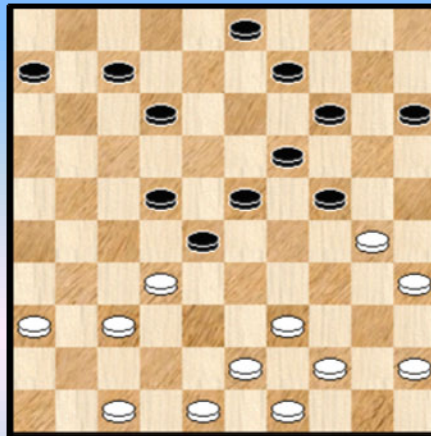

Diagram 8 43-38 ?



van Amersfoort, Fred - Hezemans, Joeri Hoofdklasse B, 15-10-2016 Zie **diagram 7**

44. 41-37 ? 12-17 ! 45. 22x02 19-24 46. 2x30 **25x41** 0-2
 Napoleon - versie via het geven van een dam.

Brascamp, Herm Jan - Brouwer, Binne 1e klasse A, 26-11-2016 **Diagram 8**

De enige K5 in dit rijtje. Er waren nog enkele 37x10 - slagen die echter niet passeerden via veld 26 en dus buiten de scoop vallen.

27. 43-38 ? 22-27 28. 32x21 12-17 29. 21x1 06-11 30. 01x20 **14x41 + K5**

--- o - O - o ---

Partijen Database 34-29 ?

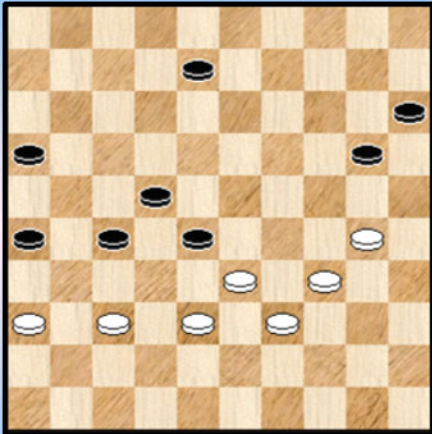

1

Waz

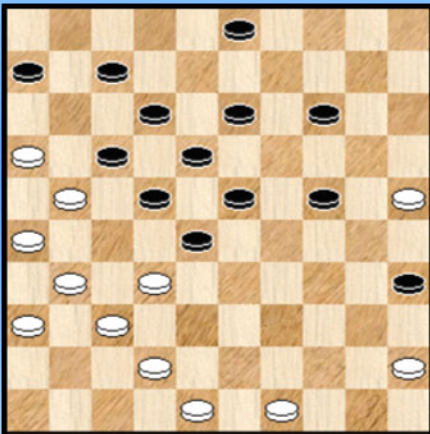

2

09-14 ?

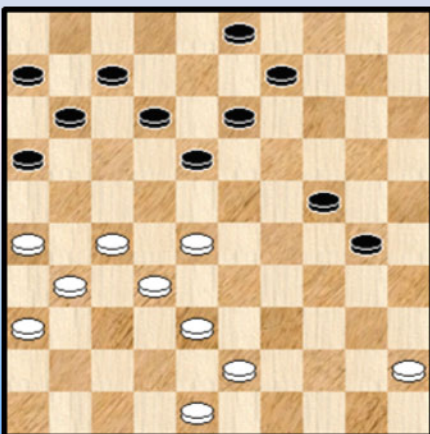

3

16-21 ?

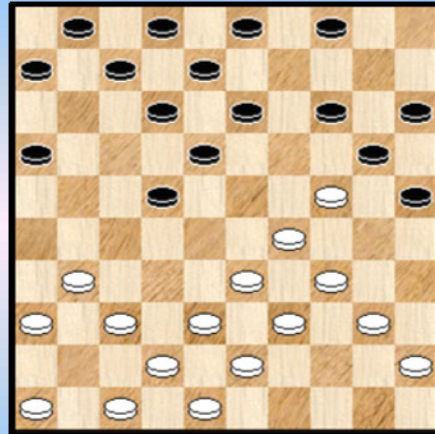

4

06-33 ?

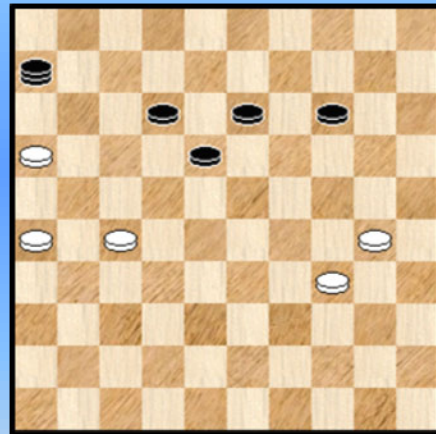

5

23-29 ?

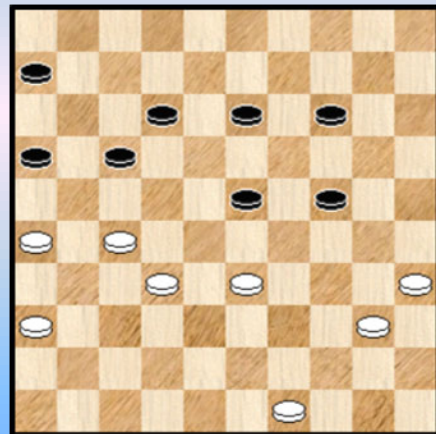

6

19-23 ?

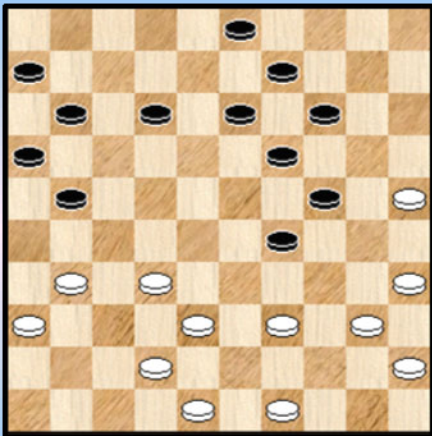

7

31-26 ?

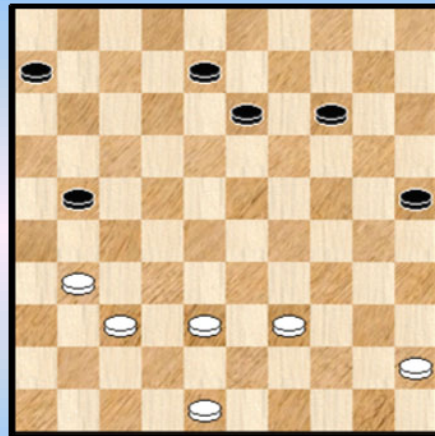

10

Kan zwart nog remiseren ? ...

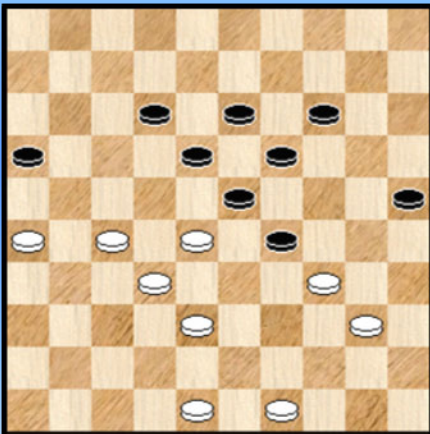

8

36-31 ?

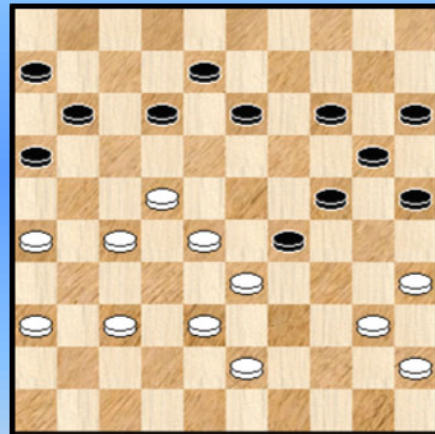

11

15-20 ?

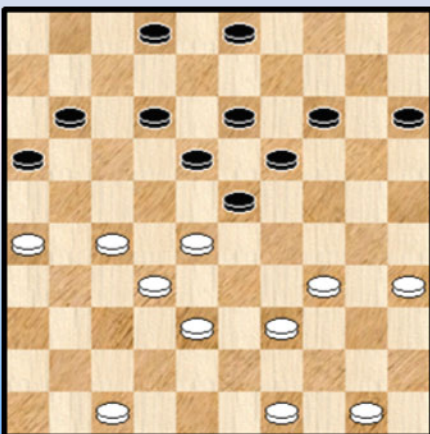

9

Zwart wint via een "26x10"

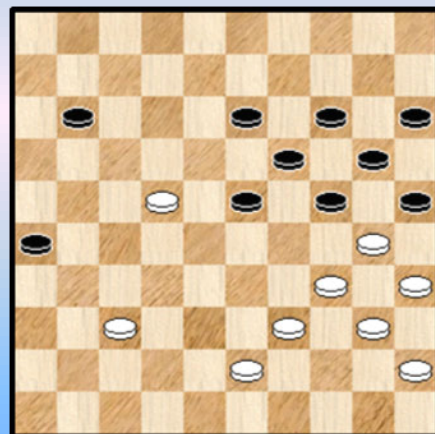

12

23-29 ?

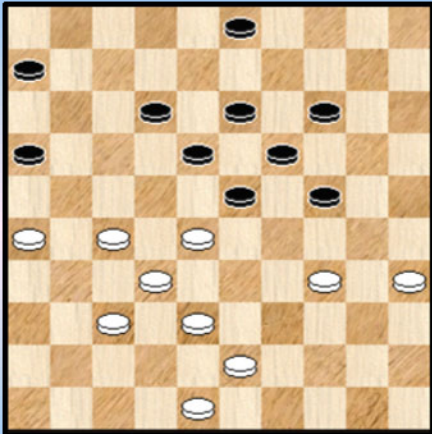

13

Zwart wint

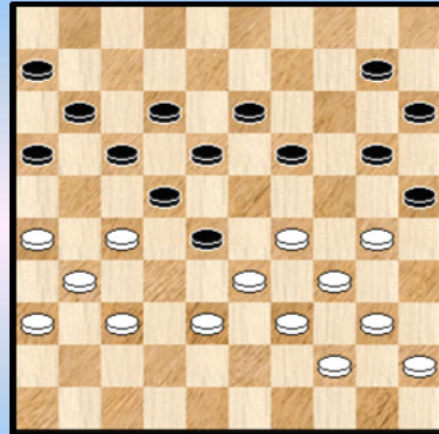

16

36-31 ?

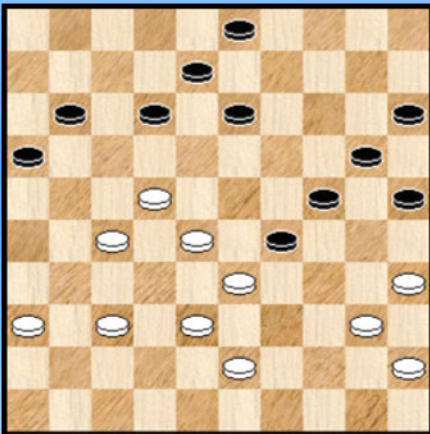

14

28-22 ?

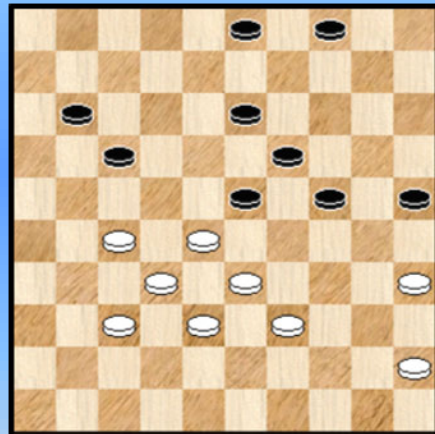

17

Zwart combineert

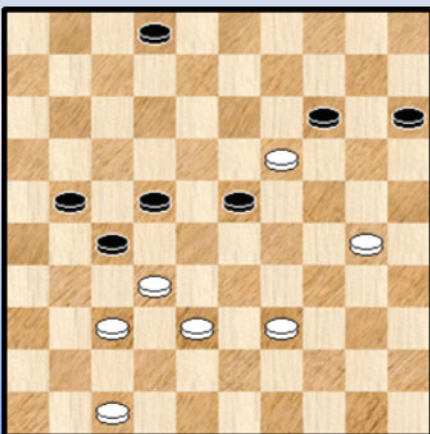

15

Mag wit combineren ?

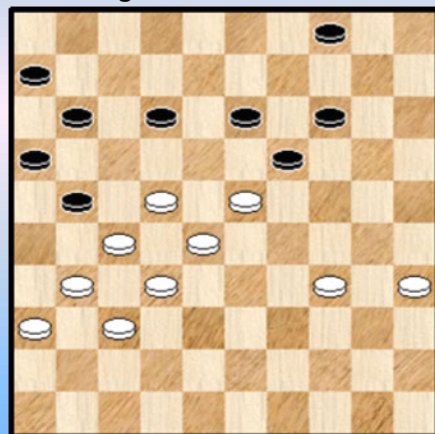

18

Zwart sneuvelt eervol

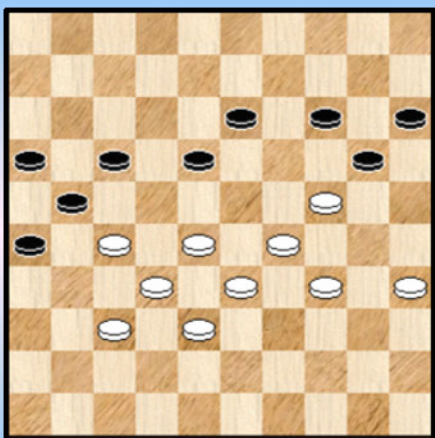

19

43-39 ?

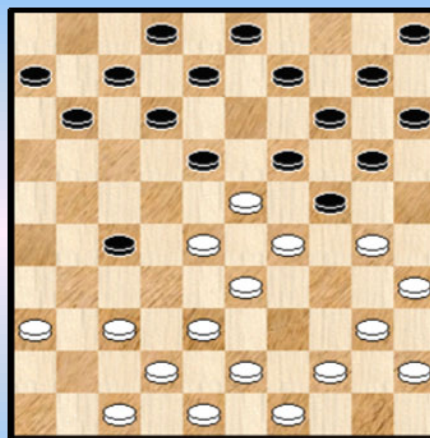

22

17-21 ?

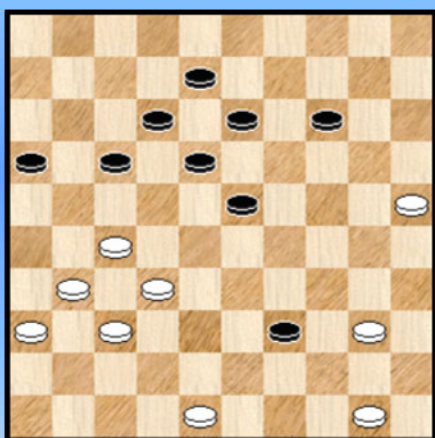

20

24-29 ?

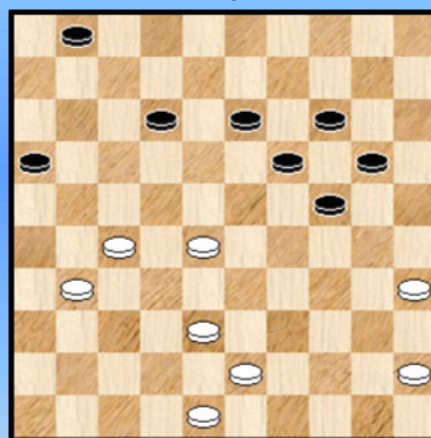

23

41-37 ?

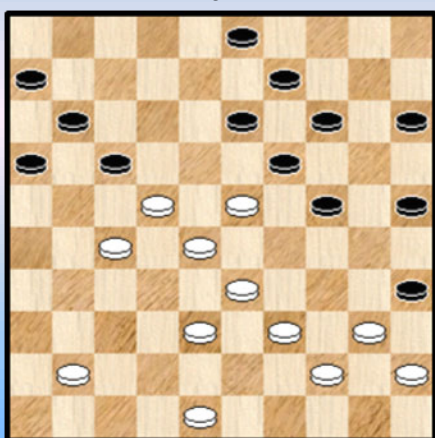

21

Wit combineert

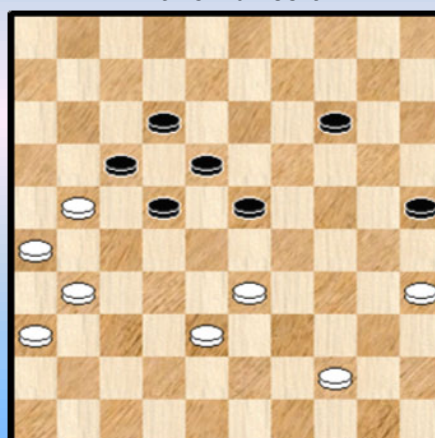

24

19-23 ?

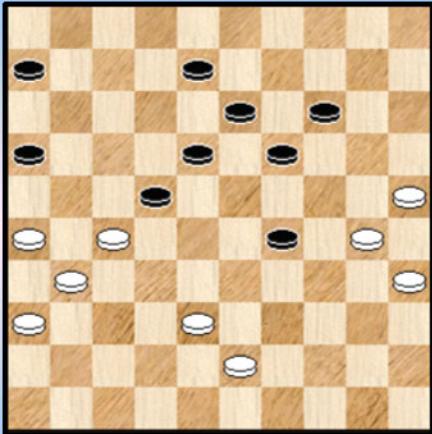

26x10 combinaties uit de partijen - database - Oplossingen

1. Profot,E. - Degraeve,C.

De eerste genoteerde 26x10 in de partijen - database. Uit 1897 ! Zwart staat eigenlijk al een schijf voor maar we laten dit element buiten beschouwing

41. 34-29 ? 27-31 42. 36x18 20-25 43. 33x22 **25x41** +

Een vrij tempo - uitvoering.

2. Baledent,G. (George) - Goff,le,Y. (Yves)

Wit staat reddeloos verloren maar we nemen het fragment toch mee omdat het een achterwaartse 26x10 brengt.

36. 31-27 22x31 37. 36x27 17-22 38. 37-31 28x37 39. 21-17 ! 12x32 40. 31-27 22x31
41. 48-43 37x39 42. **26x10** wit speelde nog even door maar verloor.

3. Bruguiera,L. - Wardon,J.

Met een schijf voor begaat zwart een noodlottige fout :

31. ... 09-14 ? 32. 28-23 18x29 33. 38-33 29x49 34. 32-28 49x21 35. **26x10** +

4. Carle - Raphael,L. (Louis)

16. ... 16-21 ? 17. 34-30 ! 25x23 18. 31-26 20x29 19. **26x10** 04-09 20. 33x24 15x04 +1
Een (vrij - tempo) achterloop 26x10.

5. Benima,F. - Schipper,D.

59. 30-24 ? Zwart, die duidelijk gewonnen staat, wil beletten dat de witte schijven oprukken ...
59. ... 33x20 60. 34-29 20x21 61. **26x10** 2-0

6. Markus,C. - Prijs,L.

38. ... 23-29 ?

Diagram 6A Waz

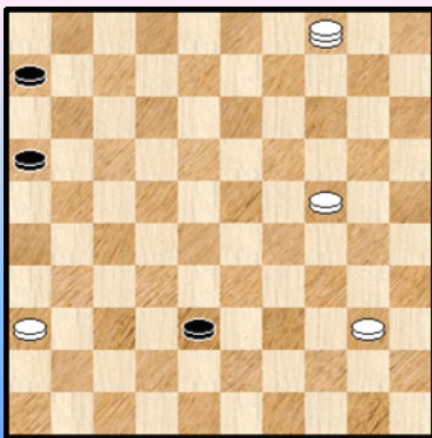

Wit kan nu de slag 26x10 op twee manieren nemen :

=> 39. 49-43 29x49 40. 32-28 49x21 41. 28-22 17x28
42. **26x10** 28-32 43. 10-04 24-30 44. 35x24 32-38 met een gewonnen 4x3 eindspel. Zie **diagram 6A**

Er is nog wat werk aan de winkel maar wel beslist doenbaar.

=> De tweede manier om naar veld 10 te gaan is beter. Waarom ? Omdat er één tempo winst in schuilt ! En één tempo - zeker in het eindspel - laten we nooit liggen. Al bestaan er vanzelfsprekend

uitzonderingen ☺

39. 32-28 29x38 40. 49-43 38x49 41. 36-31 49x21 42. 28-22 17x28 43. **26x10** 28-33 **X**
44. 10-04 ! niet naar veld 5 44. ... 24-30 * 45. 35x24 33-38 * 46. 31-26 ! 38-43 * (er dreigde immers 26-21 +) 47. 04-10 ! Zie **diagram 6B**

Diagram 6B Zaz

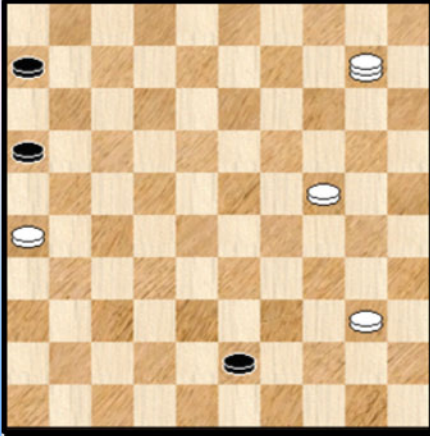

Wit heeft prima toegewerkt naar een dubbele vangstelling

=> 47. ... 43-48 ? 48. 10-37 48x31 49. 26x37 +
=> 47. ... 43-49 ? 48. 10-19 49x35 49. 19-02 +
=> Ook kan niet 47. ... 06-11 wegens 48. 10-32 ! +

Dus 47. ... 16-21 48. 26x17 43-49 ?

Na 48. ... 43-48 wint wit ook maar dan door overmacht.

49. 10-19 49x35 50. 17-11 ! 06x17 51. 19-02 **2-0**

X We leren nog even terug op onze (dam) stappen. Wit kon hier ook : 43. ... 28-32 44. 10-04

=> 44. ... 32-38 45. 04-15 +

=> 44. ... 24-30 45. 35x24 32-38 46. 31-26 ! en we komen in bovenstaande varianten terecht

=> 44. ... 24-29

Diagram 6C Waz

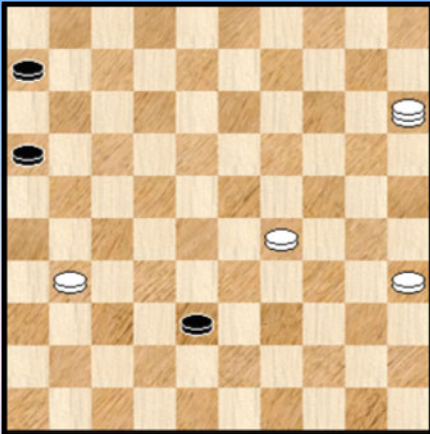

++ 45. 31-27 32x21 46. 40-34 29x40 47. 35x44 +
++ en vooral niet 45. 04-15 ? 29-34 46. 40x29 32-38 zie **diagram 6C**

We afficheren deze stand die nogal wat gelijkenissen vertoont met voorgaand diagram. Hier kan wit echter niet winnen !

Zou u de diepere redenen van het verschillende analytische resultaat kunnen aangeven ?

7. Jongh,de,H. (Herman) - Bizot,S. (Stanislas)

34. ... 19-23 ? Er lijkt niet onmiddellijk gevaar voor het openzetten van een eventuele 26x10. Die laatste komt er echter toch.

35. 35-30 ! 24x33 36. 42-37 33x42 37. 31-26 42x31 38. **26x10** **2-0**

8. Springer,B. (Ben) - Bizot,S. (Stanislas)

Een erg moeilijke opgave. Ook een "gelaagde" opgave. Anders gezegd : er zijn meerdere lagen die moeten worden afgeschilderd !

In de diagramstand staat zwart lastig :

=> 45. ... 12-17 ? 46. 27-22 18x27 47. 32x12 23x43 +

=> 45. ... 14-20 46. 48-43 en ook hier wint wit zonder moeite.

Gelukkig kan zwart nog ontsnappen : **45.** ... 29-33 ! **46.** 28x39 23-29 **47.** 34x23 19x37
 Wit laat het daar niet bij : **48.** 48-42 37x48 **49.** 39-34 48x30 **50.** 40-34 30x21 **51.** **26x10 !**
 en de stand van **diagram 8A** wordt bereikt.

Diagram 8A Zaz

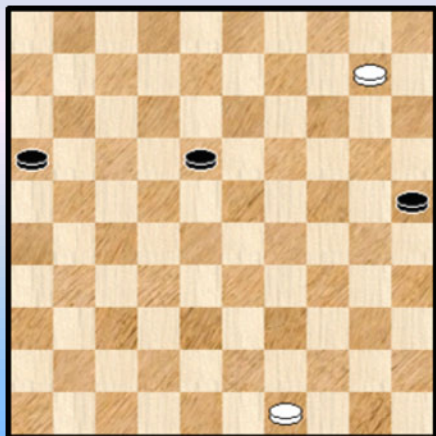
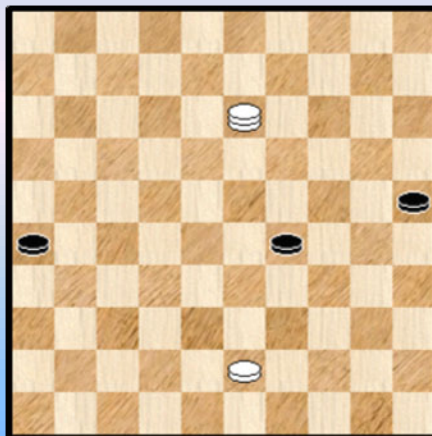

Diagram 8A Zaz



Er blijft een niet vanzelfsprekend eindspel over.

51. ... 18-23 * **52.** 10-05 23-29 * **53.** 05-19 ! niet zonder meer duidelijk maar inderdaad de beste zet voor wit

53. ... 16-21 !

Het alternatief verliest : **53.** ... 29-33 **54.** 49-43 16-21 **55.** 19-35 21-26 **56.** 35-13 +

54. 19-13 ! 21-26 de beste **55.** 49-43 en in de bekomen diagramstand van **Diagram 8B** geeft zwart op...

Beide kleuren hebben het eindspel op zijn sterkst gespeeld en volgen daarin Flits. Er is één kleine nuance, beter gezegd een niet zo kleine nuance. Het opgeven door zwart is volledig onterecht, de stand is gewoon remise. We kijken nog even na :

55. ... 29-34 ! **56.** 13-18 of ? 25-30 ! **57.** 18x40 26-31 **58.** 40-23 of ? 30-35 !
 => **59.** 43-39 35-40 **60.** 23x45 31-37 =
 => **59.** 43-38 31-36 =

Zoals men ziet gebeurt het ook bij de sterkste spelers dat verkeerdelijk de stand wordt opgegeven ! Overigens niet zo heel lang geleden in het BK 2016 hadden we ook een dergelijk einde ! Misschien moet iemand maar eens een boek / PDFje schrijven over dit thema ☺

De opgave boven het oorspronkelijke diagram leidde ons wel heel ver !

9. Vos,J.H. (Jan Hendrik) - Keller,R.C. (Reinier Cees)

35. ... 15-20 ? **36.** 34-29 23x43 **37.** 28-23 19x37 **38.** 50-44 43x21 **39.** **26x10** Zie **diagram 9A**
 Er wacht ons nu een mooi stukje ontsnappingskunst.

39. ... 16-21 !

Gezien de (mogelijke) meerslag op veld moet wit duidelijk wachten met een dam te kronen.

40. 35-30 03-09 ?

Gelet op de deze zet van zwart (en ook gelet op de datum van de partij die stamt uit 1930 ☺) vermoeden we dat we met een piejonge Keller te maken hebben. In de partij volgde nog

41. 10-04 20-25 **42.** 04x07 02x11 **2-0**

Diagram 9A Zaz

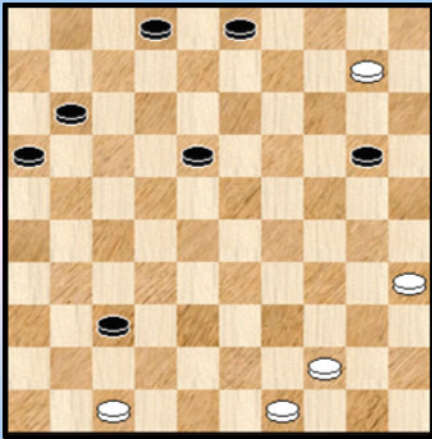

Als volgt kan zwart remiseren

40. ... 21-27 41.30-25

Nog steeds kan dam nemen niet onder meer wegens een plakker

41. ... 20-24

=> 42. 10-05 18-23 43. 05x07 02x11 =

=> 42. 10-04 37-41 =

=> 42. 44-39 18-23 43. 10-04 27-31 44. 04x36 37-41 =

10. Werschoub - Grandmougin,R.

Zwart heeft met zijn laatste zet een klein lokaas toegeworpen aan zijn tegenstander. Het lijkt wel of schijf 21 te veroveren is.

49. 31-26 ? 14-20 ! 50. 26x17 08-12 51. 17x19 20-24 52. 19x30 **25x41 0-2**

11. Bizot,S. (Stanislas) - Fabre,M. (Marius)

41. 36-31 ? 29-34 42. 40x29 13-18 43. 22x02 12-17 44. 02x30 **25x41 0-2**

12. Lichtenberg,C.J. - Raman,F. (Freek)

Zwart staat een schijf voor en kan in de diagramstand ook winnen door te starten met 11-16. Vandaar de opgave - titel. En nu de oplossing :

49. ... 24-29 ! 50. 43-38

=> Inderdaad mag zeker niet 50. 30-24 ? 19x30 51. 35x33 13-18 52. 22x13 14-19

53. 13x24 **20x49 !**

50. ... 13-18 51. 22x33 23-29 52. 34x23 **25x41 0-2**

13. Lichtenberg,C.J. - Vos,J.H. (Jan Hendrik)

35. ... 23-29 ? 36. 34x23 18x29 37. 38-33 ! 29x49 38. 28-23 19x28 39. 32x23 49x21

40. **26x10 2-0**

14. Bom,J. (Jan) - Graag,de,A.

39. 36-31 ? 29-34 ! 40. 40x29 13-18 41. 22x02 11-17 42. 02x30 **25x41** 43. 43-39 41-46

44. 39-34 46-10 **0-2**

Een broertje van de nummer 11

15. Staij,van der,D. (Dammis) - Roozenburg,W. (Wim)

Met 22-28 komt er ook remise maar kombinatief gaat het als volgt : 52. ... 15-20 !

53. 19x26 20-25 54. 32x21 **25x41** 55. 47x36 14-19 **1-1**

16. Keller,R.C. (Reinier Cees) - Mertens,J.

Zwart had zojuist (verplicht) 14-19 gespeeld. Wit kan niet onmiddellijk overgaan tot 34. 29-23 18x29
35. 34x05 25x21 36. 05x32 21-27 +

Maar er is beter : 34. 27-21 ! 16x27 35. 29-23 18x29 36. 34x05 25x41 37. 05x25 41-47 ?
=> Ook 41-46 zal wel verliezen maar dan duurt het nog even

38. 25-48 ! en wit gaf op. Er zou inderdaad komen : 38. ... 47x20 39. 26-21 17x37 40. 48x25 +

Het uitvoeren van een 26x10 door de tegenstander hoeft dus niet altijd een ramp te betekenen 😊

17. Dijk,van,G.E. (Geert) - Suyk,C.

Wit staat moeilijk in de diagramstand en beseft dat ook. Hij probeert lucht te scheppen.

43. 28-22 ? 45-40 heeft wellicht nog remisekansen 17x28 44. 33x22 23-28 ! 45. 32x14 13-18
46. 22x13 03-08 47. 13x02 11-17 48. 02x30 25x41 en wit verloor snel.

18. Noome,H. - Bonnard,M. (Marcel)

Wit staat een schijf voor en moet vooral de combinatie aan zich laten voorbijgaan :

44. 22-17 ? 11x33 45. 31-26 19x28 46. 26x10 04x15 47. 32x23 33-38 ! en remise valt niet te vermijden.

19. Slokker,P. (Peter) - Janssen,G.

Zwart staat een schijf achter en verloren. Hij kan toch nog een doorbraak naar dam forceren (dat was de ondertoon van de opgave 😊) door :

40. ... 14-19 41. 34-30 18-22 !

=> Op 41. ... 20-25 42. 24-20 25x23 43. 20-14 19x10 44. 28x08 +
42. 27x09 21-27 ! 43. 32x12 20-25 44. 24x13 25x41

Gelet op het vele geïnvesteerde materiaal kan hij evenwel hierna best opgeven.

20. Roozenburg,W. (Wim) - Deslauriers,M. (Marcel)

Een partij uit het WK 1952 ! Zwart staat erg goed en kan sterk vervolgen (vrijwel winnend) met
42. ... 23-19 !

Zwart meent echter eerst nog de moeilijkheden van wit wat extra aan te dikken door

42. ... 17-21 !? maar overziet een mooie combinatieve wending :

43. 48-43 ! 39x48 44. 31-26 ! 48x22 45. 26x10 2-0

Het krachteloze vijfblok van wit komt plots tot leven en resulteert in een achterloop - 26x10 van
Zwitserse origine (dam als tweede geslagen stuk) !

21. Verpoest,O. (Oscar) - Roozenburg,P. (Piet)

Zwart staat al een schijf voor al heeft wit een ietsepietsie compensatie. Na de volgende zet van wit is het echter onmiddellijk uit.

36. 41-37 ? 14-20 ! 37. 23x14 13-18 ! 38. 22x04 20x09 39. 04x30 25x41 0-2

22. Maas,A. - Kocken,N. (Nico)

In de stelling is er niks aan de hand na 18. 44-39 18-22 19. 28x17
=> 19. ... 11x22 20. 30-25 19x28 21. 38-32 27x38 22. 43x23 =
=> 19. ... 19x28 20. 33x31 24x44 21. 40-34 11x22 22. 49x40 =

Zwart speelt echter het al te gortige 18. 43-39 ? waarna er een complete ravage aan komt :
18. ... 20-25 19. 29x20 **25x41** 20. 28-22 19x50 21. 22x04 14x25 22. 04x31 41-46 +

Bijna hadden we het plaatje geafficheerd maar we doen het toch maar niet. Drie dammen op het bord, maar zwart is de duidelijke winnaar.

23. Giljarow,V. (Vladimir) - Gertsenzon,B. (Boris)

38. ... 24-29 ? 39. 38-33 ! 29x49 40. 28-23 19x28 41. 31-26 49x21 42. **26x10** 2-0

24. Okrogelnik,F. (Ferd) - Hobbelen,J. (Jo)

Wit staat een schijf voor en kan ook anders winnen. Maar combinatieve winst heeft toch altijd de voorkeur : 52. 35-30 25x34 53. 44-39 34x32 54. 31-27 22x31 55. **26x10** 17x26 2-0

Een achterwaartse 26x10.

25. Jong,de,W. (Wim) - Dijk,van,G.E. (Geert)

46. ... 19-23 ? 47. 38-33 29x49 48. 30-24 49x21 49. **26x10** 2-0
Ook grote namen vallen vlot ten prooi van de 26x10 - slag.

26. Beeke,J. (Henk) - Edink,J. (Jan)

Zwart staat al 1 houtje voor
42. 31-27 ? 17-22 ! 43. 28x19 20-24 44. 19x30 25x41 0-2

27. Agafonow,W. (Wladimir) - Doenajewski

Partijvervolg : 46. 39-34 07-12 of ? 47. 34x23 18x29 48. 27-22 19-23
=> Flits signaleert nog 48. ... 21-27 ! 49. 22x31 12-18
++ 50. 31-27 17-22 51. 28x17 24-30 52. 25x12 13-18 53. 12x23 **19x50** =
++ 50. 44-39 24-30 ! 51. **25x21** 16x36 met grote remisekansen

49. 28x30 17x50 50. **26x10** en een gewonnen stand voor wit

28. Popow,P. - Zwirboelis,W. (Walis)

33. ... 17-21 ?

Moeilijk te zeggen of zwart het witte antwoord ingekalkuleerd heeft. Er ontstaat een wat merkwaardig vervolg :

34. 38-32 ! 27x47 35. 31-26 47x20
=> Op 35. ... 47x24 36. 26x30 +1

36. **26x10** 20-33 ! Lijkt analytisch inderdaad de beste 37. 37-32 ! 28x46 38. 39x17 *
Zie **diagram 28A**

Diagram 28A Zaz

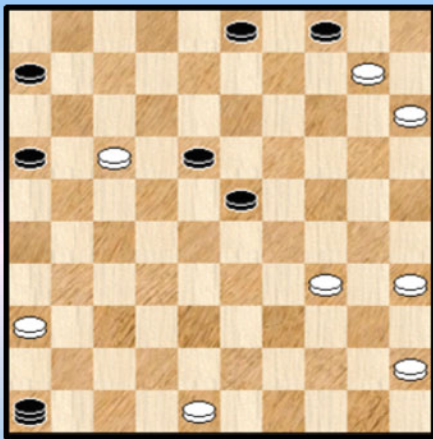

=> (Partijvervolg :) **38.** ... 18-22 **39.** 17x19 46x05
40. 15-10 05x40 **41.** 45x34 en na nog enkele zetten remise.

=> iets beter toch voor zwart is : 38. ... 03-08
39. 17-11 ! 06x17 40. 48-42 17-21 41. 10-05 21-26
42. 05x28 46x40 43. 45x34 =

29. Verse,A. (Abel) - Roozenburg,P. (Piet)

De beste zet voor wit is : 40. 31-27 !

=> 40. ... 21-26 41. 34-29 23x34 42. 32x23 19x28 43. 30x39 met belangrijk voordeel voor wit

=> 40. ... 11-16 41. 37-31 ! 28x26 42. 25-20 ! 21x43 43. 20x07 19-24 ! * 44. 30x28 43-48
45. 35-30

++ 45. ... 48-37 46. 28-23 37x35 47. 07-02 en wit wint dit

++ 45. ... 48-31 46. 28-23 en zwart moet dit normaal gezien kunnen remiseren.

Daarmee hebben we nog niet gezegd wat het partijvervolg wel mag zijn. Wit is onder de indruk van zijn gerenommeerde tegenstander en kiest voor een (remise) combinatie :

40. 30-24 ! 19x39 **41.** 49-43 39x48 **42.** 31-26 48x31 **43.** **26x10** 28x37 en na nog enkele zetten was de remise een feit.

30. Kalsbeek,F. (Frans) - Holtjer,R.

40. 36-31 21-27 **41.** 31x22 13-18 **42.** 22x02 20-24 **43.** 02x30 **25x41** **0-2**

Een niet al te moeilijke om deze reeks te besluiten.

- - - - o - O - o - - - -

Compositions Darabase Wit wint

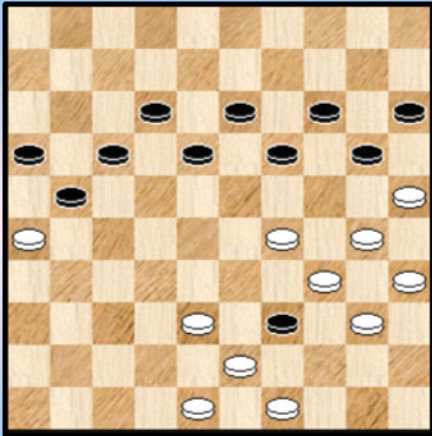

1

Wit wint

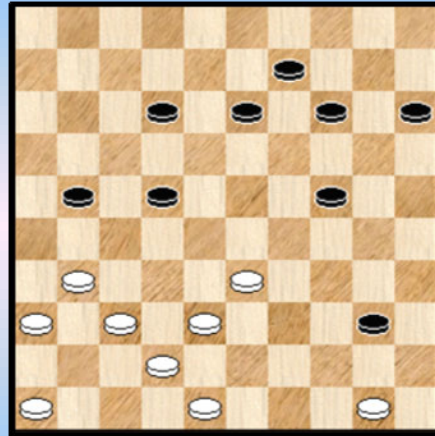

4

Wit wint

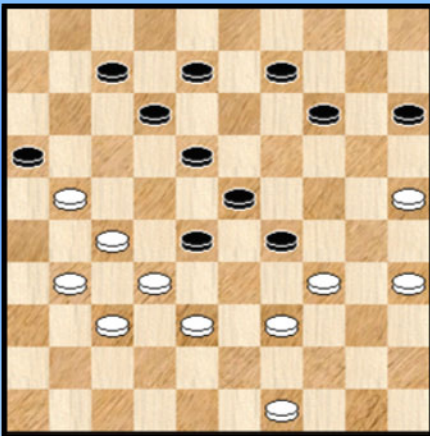

2

Wit wint

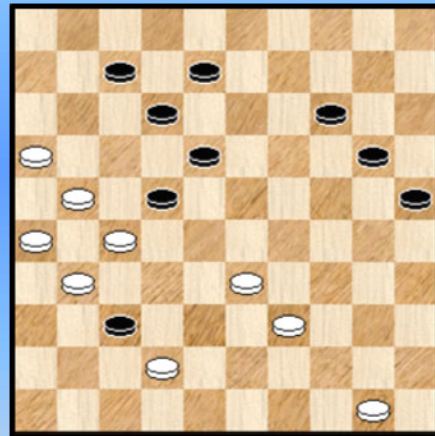

5

Wit forceert winst

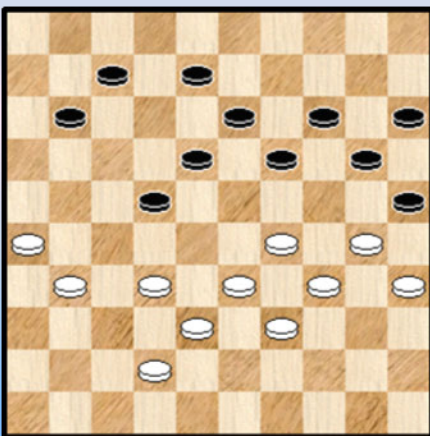

3

Wit wint

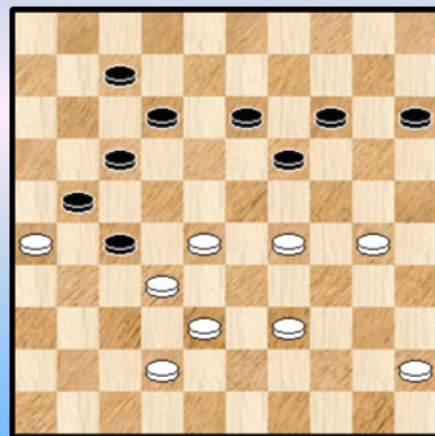

6

Compositions Database 26x10 - Oplossingen

1. Charneau,M.

01. 48-42 39x37 02. 30-24 19x39 03. 29-23 18x29 04. 38-32 37x28 05. 40-34 29x40
06. 35x11 16x07 07. **26x10** 15x04 08. 25x14 +
Dubbele oppositie.

2. Gooijer,de,C.

01. 35-30 29x40 02. 39-34 40x29 03. 30-24 29x20 04. 38-33 28x39 05. 49-43 39x48
06. 21-17 12x21 07. 31-26 48x22 08. **26x10** 15x04 09. 25x01 +

3. Tol,van,J.J.

01. 32-28 11-17 * 02. 28-23 19x28 03. 31-27 22x31 04. **33x02** 14-19 !
Zwart broedt op een tegenactie met inbegrip van een "26x10".

05. 26x37 18-23 ! 06. 29x09 08-12 07. 02x24 20x40 08. 35x44 **25x41** 09. 42-37 41x32
Zie **diagram 3A**

Diagram 3A Waz

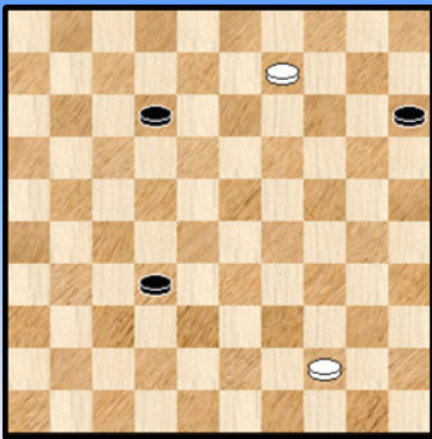

De zwarte tegenactie is achter de rug. Wit opnieuw aan de beurt.

10. 09-03 12-18 11. 03-09 18-23 12. 09-14 23-28
13. 44-39 15-20 14. 14x25 32-38 15. 39-33 38x29
16. 25-14 28-33 17. 14-20 29-34 18. 20x38

=> 18. ... 34-39 19. 38-49 +

=> 18. ... 34-40 19. 38-33 40-45 20. 33-50 +

Een erg mooi geheel van deze auteur.

4. Vuurboom,D.

01. 50-44 40x49 02. 33-29 49x41 03. 46x37 24x33 04. 42-38 33x42 05. 31-26 42x31
06. **26x10** 15x04 07. 36x18 +

5. Vuurboom,D.

01. 21-17 12x32 02. 33-29 37x48 03. 16-11 48x23 04. 11x13 18x09 05. 31-27 22x31
06. **26x10** 09-14 * 07. 10x19 20-24 08. 19x30 25x34 09. 50-44 +

Een klein juweeltje van eenvoud en technisch meesterschap. De auteur draait daar zijn hand niet voor om. Bij het slaan is er de keuze om te gaan voor een achterwaartse 26x10 dam wel voor een Napoleon.

6. Vuurboom,D.

01. 38-33 27x47 02. 28-23 19x28 03. 33x02 47x35 04. **26x10** 15x04 05. 39-34 !

=> 05. ... 35-49 06. 45-40 49x35 07. 34-30 35x24 08. 02x30 +

=> 05. ... 35-40 06. 02-30 ! 40x29 07. 30-34 29x40 08. 45x34 +

Met passende eenvoud naar het bijbehorende eindspel.

- - - - - o - O - o - - - - -

Interludium - 5 FUJI







In deze interludia laten we liefst mensenfiguren achterwege. Hier echter maken we graag een uitzondering.

----- o - O - o -----

Nawoord

Het derde PDFje in de reeks van combinaties uit het grote Nederlandse Klubgebeuren. Eerder hadden we de jaargangen 2014-2015 en 2015-2016.

Wat hadden we trouwens allemaal in dit PDFje ?

Uiteraard eerst de combinaties verzameld door **Jan Groeneveld**, de kern van het boek.
We namen ook nog eens de combinatie **26x10** onder de loep omdat deze combinatie in vrij grote getale opdook dit jaar.

De interludia betroffen een item uit de wereld van de fotografie : **foreground - background** effecten meer speciaal met de **Fuji** op de achtergrond.

En tenslotte hadden we ook nog een item dat buiten de normale lijntjes kleur : **Kevin De Bruyne**. We eindigen er ook mee. In zwart - wit. Niet met de vakjes op het dambord maar met een zwart - wit foto. Soms overtreft een zwart - wit foto al eens gekleurde versies.

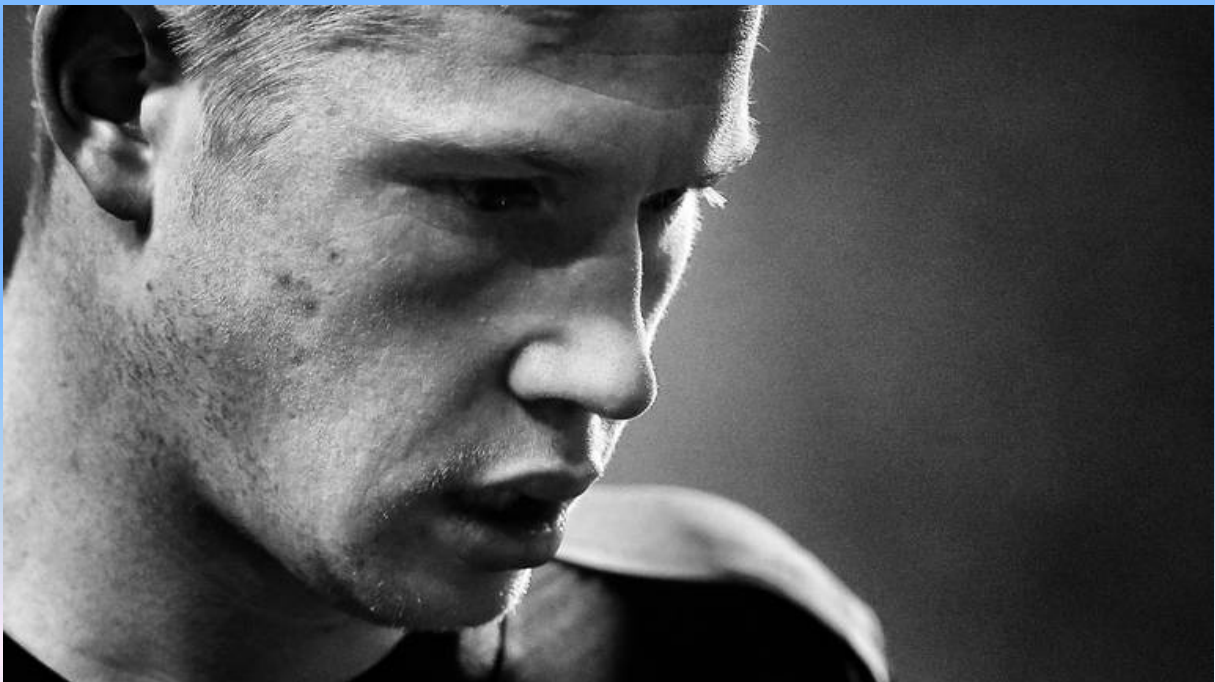

Kevin De Bruyne, helemaal alleen verantwoordelijk voor de Bournemouth - destruction © .

- - - - - o - O - o - - - - -

