

Disclaimer

Niets in deze uitgave mag worden gewijzigd zonder uitdrukkelijke toestemming van de auteur (B).
Overname van gedeelten (zij het tekst of diagrammen) dient bronvermelding te geschieden!

Auteur : Jan Groeneveld / Christiaan Piens
PC Blues deel 51 : Combinaties uit de
Ned. Klubcompetitie 2017-2018

43-38 ?

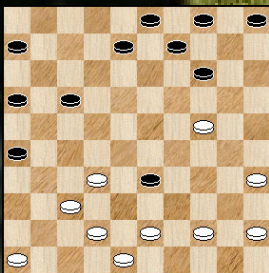

Wit wint (PC Blues)

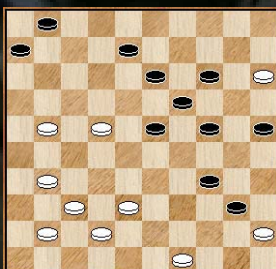

Inhoudstafel "Kombinaties uit de Nederlandse Klubcompetitie 2017-2018"

Titelbladzijde
Inhoudstafel
Omtrent PC Blues

Interludium 1 - Kerkhoven

Kombinaties Ronde 01
Kombinaties Ronde 02
Kombinaties Ronde 03
Kombinaties Ronde 04

Interludium 2 - Kerkhoven

Kombinaties Ronde 05
Kombinaties Ronde 06
Kombinaties Ronde 07
Kombinaties Ronde 08

Interludium 3 - Kerkhoven

Kombinaties Ronde 09
Kombinaties Ronde 10
Kombinaties Ronde 11
Kombinaties Promotie - Degradatie

Interludium 4 - Kerkhoven

DUD 's
Het podium
De combinatie 26x10

Interludium 5 - Kerkhoven

Nawoord
Eindpagina

- - - - - o - O - o - - - - -

Omtrent PC Blues

Omtrent de coverfoto zeggen we niks in dit voorwoord. Het komt immers uitgebreid aan bod als intro bij de interludia. Vandaar.

Wat dan wel ? We hebben reeds te maken met het **vierde** deeltje in de mini - serie - zo mogen we dat ondertussen toch wel noemen - van combinaties in de Nederlandse Klubcompetitie.

Ook nu weer werden de combinaties verzameld door **Jan Groeneveld** die er ook een klein kommentaar - woordje aan toevoegt. Ikzelf zorg, naast lay-out aspecten en enkele praktische werkzaamheden, ook nog voor wat omkadering door wat door te gaan op enkele types combinaties.

Dezelfde **cocktail** dus als de drie vorige uitgaven.

Traditioneel plaatsen we in deze "mini - serie" twee combinaties op de cover. Eentje die voorkwam in de Nederlandse Klubcompetitie en een tweede diagram. Dat laatste is een samengestelde stand van eigen bodem. U krijgt hier nog eens beide diagrammen mét de oplossingen.

Diagram 1

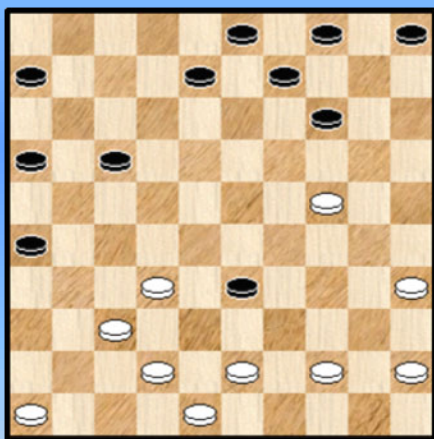

Diagram 2 Wit wint (PC Blues)

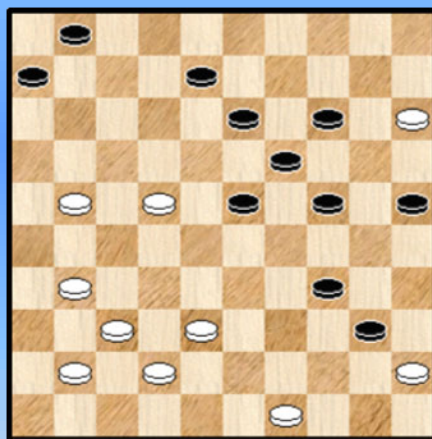

Diagram 1 komt uit de partij **Johan van Dijk-Wim van Mourik** (ronde 5)

Na een tijdelijk offer wilde wit de schijf heroveren ...

31. 43-38 ? 14-19 ! 32. 24x2 09-13 33. 38x29 4-9 ! 34. 02x24 09-13 35. 24x21 **16x47**
36. 29-23 47-41 **0-2**

Let op de rol van schijf 4 die als een **duiveltje** uit een **doosje** beslissend is. Een **DUD 4** - combinatie !

Diagram 2 is een zelf - samengestelde stand. We geven eerst de vrij gebalde oplossing :

01. 49-44 ! 40x49 02. 45-40 **49x47** 03. 40x29 **47x26** 04. 29-24 ! 26x20 05. **15x02** + Guerra

Het op punt stellen van deze stand kostte (iетwat merkwaardig) nauwelijks moeite omdat we konden vertrekken van een tweetal andere standen. Het resultaat mag er nochtans zijn : dubbele **TT** (zie de Bosphorus - deeltjes uit de serie , meer bepaald de nummers 7 tot en met 10 !) , **DUD 45** (schijf 45 komt inderdaad als een duiveltje uit een doosje te voorschijn en speelt een erg belangrijke rol) , en tenslotte een 15x02 - slag naar het welbekende eindspel van **Guerra** !

Tot mijn grote verbazing kwam de stand nog niet voor in de Compositions !

- - - - - o - O - o - - - - -

Interludium Kerkhoven - Intro



Nee, we hebben niks met kerkhoven ☺ om daarmee te beginnen. Maar hoe kwamen we aan dit thema ?

Zoals wel eens meer nemen de PDFjes ons bij de hand ... Bij de vorige drie boekwerkjes ten aanzien van de Nederlandse Klubcompetitie - beter gezegd ten aanzien van de combinaties daarin - verzamelden we op internet wat **foreground - background** foto's.

Een idee dat me altijd al aansprak omdat het soms erg fraaie resultaten geeft. En een van die foto's die heel toevallig - want niet tengevolge van een opzoeking op een of ander zoekwoord - op het scherm kwam was de coverfoto.

In eerste instantie wou ik hem onmiddellijk inlassen maar omdat er een overvloed aan materiaal kwam besliste ik dan maar om de foto wat opzij te houden, in reserve zeg maar. Want het gaat natuurlijk om een pure coverfoto.

Wat is er zo bijzonder aan de foto ? Wel, meerdere zaken. Er is natuurlijk in de eerste plaats het foreground - background gegeven : door de twee dikke takken / stammen ziet men het kerkhof. Maar er is meer : de kruisen op het kerkhof geven sterke bijkomende structuur.

En er komt een derde aangenaam kenmerk : de **kleuren** en kleurschakeringen. We bevinden ons duidelijk in de herfst en het vaalgeel van de bladeren contrasteert en harmonieert wonderwel met het groene veld en kleuren van de schors (van de berkenboom ?).

Als laatste vergeten we niet de lichtinval. Perfekt gedoseerd. Bovenaan in niet - hinderend wit en meer naar beneden toe het zachte (herfst) zonlicht waarin alles baadt en dat ook nog eens de schaduwen van de kruisen creëert.

Echt een **wonderlijke** foto die men maar eens in het leven op de (elektronische) pellicule krijgt !

Nu begreep ik wel dat op internet foto's met al dergelijke kenmerken niet zo te vinden zijn. De rechtlijnige structuur die de graven (vooral bij militaire kerkhoven) geven bracht me op het idee op zoek te gaan naar dit gegeven. En aldus kwamen we dan uit op een reeks foto's van kerkhoven. We hebben een indeling gemaakt en geven aan elk interludium een extra tintje mee :

- => Interludium 1 : hier raakten we toch nog aan 6 foreground - background foto's
- => Interludium 2 : de sfeer primeert
- => Interludium 3 : nog een sfeer - reeks
- => Interludium 4 : witte graven met rode bloemen
- => Interludium 5 : begraafplaatsen met uitzicht op zee

Terug naar de coverfoto. Hoe mooi en perfect ook, toch gaf de foto me nog wat praktisch werk voor het plaatsen van de teksten (titel en andere) en de twee diagrammen. Gelukkig gaven de donkere tinten van de boomstammen het nodige houvast om die toch te kunnen inlassen. De diagrammen zijn noodgedwongen wel iets kleiner van formaat dan gewoonlijk. Dat hebben we er wel voor over !

- - - - - o - O - o - - - - -

Interludium - 1 Kerkhoven : Foreground - Background

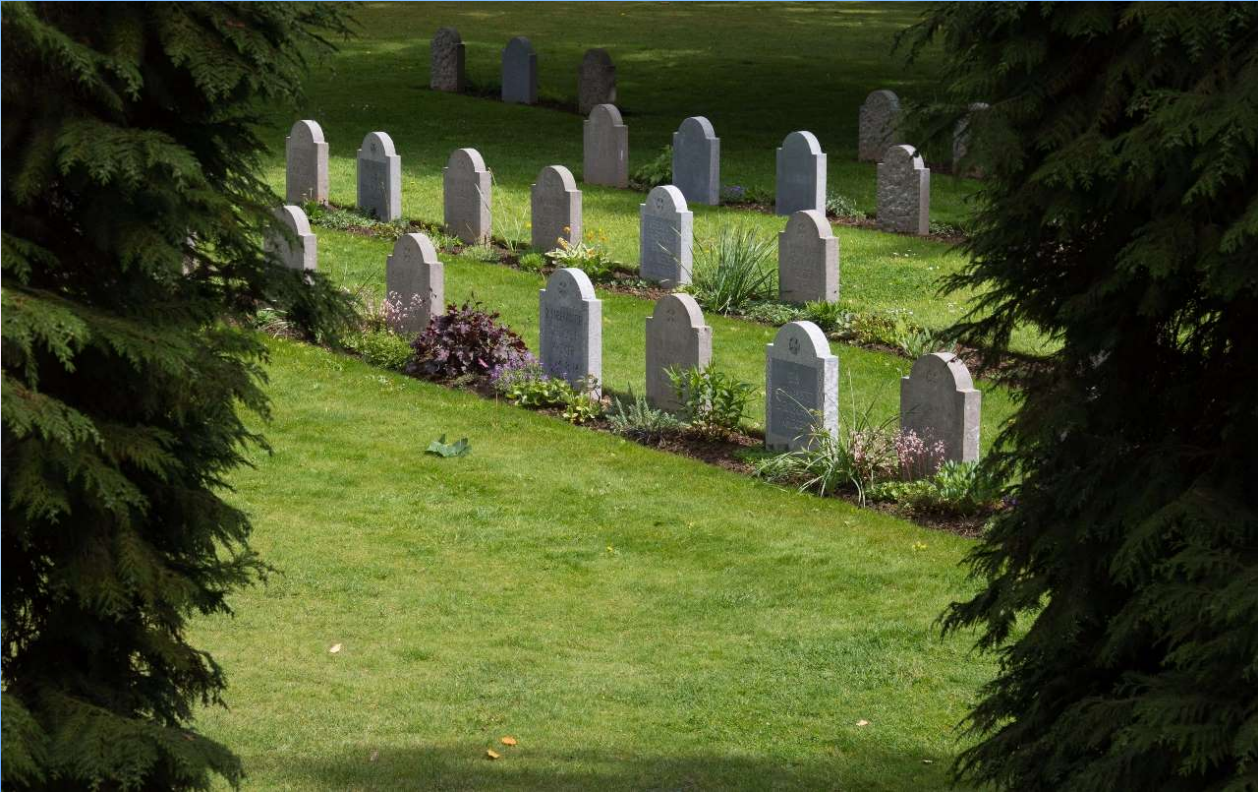



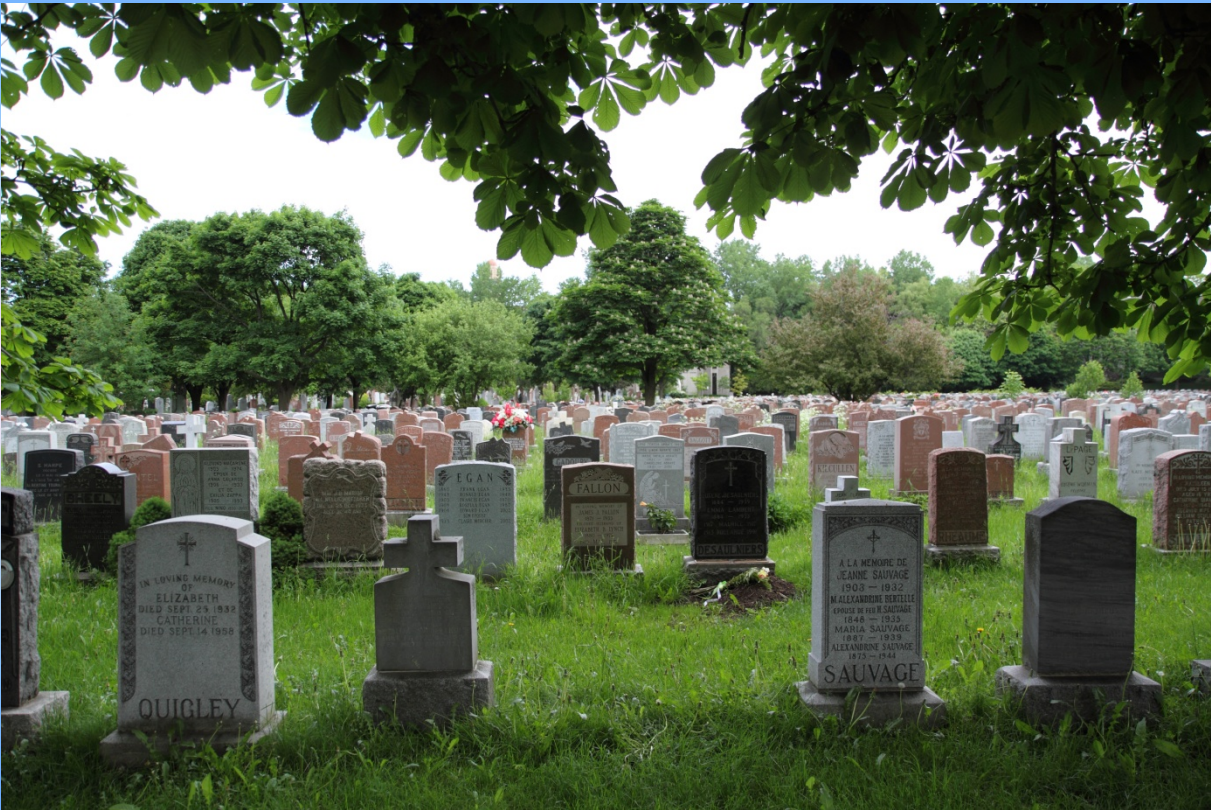

-----o-O-o-----

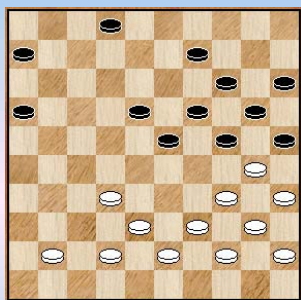
**Richard Mooser - Jan Groenendijk**

(E WSDV-Gouda Damlust 11-9)

Zie **diagram** 31.39-33 of ?

31. ... 23-28 32.33x4 24-29 33.34x23 **19x50** 34.4-31 25x34
 35.40x29 50-17 36.31-48 17-3 37.41-36 20-25 38.48-37 14-20
 39.37-41 3-21 40.35-30 25x23 41.41x25 21x49 42.25-3 49-35

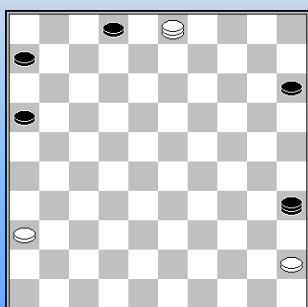
Zie **diagram**

43.36-31 ? (Beslissende fout ?) 35-13 en zwart gaf op

Flits speelt 43...3-17 en geeft waarde aan van -0.59

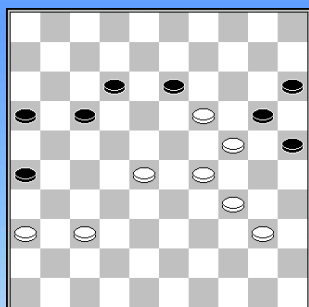
**Yuen Wong - Auke Scholma**

(E Hijken-Witte van Moort 9-11)

48.23-19 **diagramstand**.

Flits geeft nu 16-21 als speelbaar aan maar Auke speelt 58. ... 13-18 ?
 49.37-32 17-21 of? 50.19-13 18x9 51.32-27 21x23 52.29x7 20x29
 53.34x23 25-30 54.7-2 16-21 55.2x35 21-27 56.35-24 27-32
 57.23-18 32-37 58.24-19 37-42 59.19-37 42x31 60.36x27 15-20
 61.40-34 **2-0**

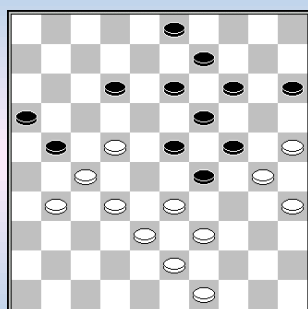
**Herman Hilberink - Hans Jansen**

(E Hijken-Witte van Moort 9-11)

Op 41.28-22 ? 21-26 volgde

42.22-18 26x28 43.18x7 3-8 44.33x22 23-28 45.22x33 8-12
 46.7x18 13x31 47.33-28 31-36 48.28-22 36-41 49.38-33 29x38
 50.43x32 41-46 51.32-27 46-23 52.22-17 9-13 53.39-33 23-45
 54.27-22 45-23 55.49-43 23-41 **0-2**

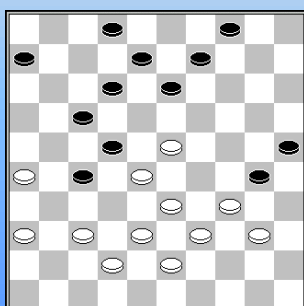
**Marcel Monteba - Martijn van IJzendoorn**

(E WSDV-Damlust 11-9)

33.37-31 ?

Wit stond precair maar kon nog juist ontsnappen met 33. 26-21 !

=> 33. ... 17x26 34. 28x17 12x21 35. 40-35 =

=> 33. ... 27x16 34. 37-31 ! =

33. ... 30-35

=> Flits geeft de voorkeur aan 33. ... 13-19 34. 40-35 of 08-13 35.35x24 19x30 +

34.34-29 of ? 35x44 35.39x50 17-21 **0-2**

Er ontstaat inderdaad steeds een vrij tempo en zwart kan winnend achterlopen met 13-19.

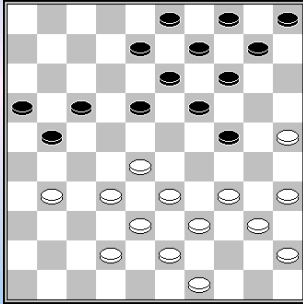

Hans van der Laan - Rene Schippers

(HA Hijken DTC2-Witte van Moort2 8-12)

25.49-44 ? 21-26 ? Mist de kombinateve winst met 24-29, 21-26

26.42-37 18-22 ! 27.32-27 of ? 14-20 28.25x23 24-29 29.33x24 22x42
30.37x48 26x37 **0-2**

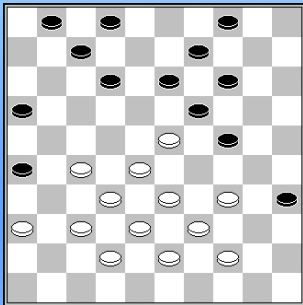

Leopold Sekongo - Wil van den Braak

(HB Dammend Tilburg2-Constant 10-10)

31.40-34 ?

Eigenlijk heeft wit geen enkele (goede) zet meer

31. ... 16-21 ! 32.27x16 26-31 33.37x26

=> Op 33. 36x27 07-11 34. 16x18 13x31 35.37x26 24-29 ! 36.33x13 **09x49 !** +

Partijvervolg : 33. ... 7-11 34.16x18 13x22 35.28x17 19x48 + Een mooie combinatie

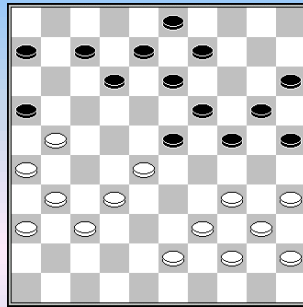

Cees van der Vlis - Andre Maertzdorf

(HB IJmuiden-CEMA/De Vaste Zet 9-11)

27.... 11-16 Zie **diagram**

28.31-27 ? 12-17 29.21x1 6-11 30.1x29 **24x42 0-2** Napoleon

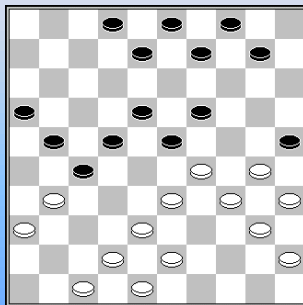

Olga Fedorovich - Joppe Lemmen

(HB Lent-Heijman/Excelsior 6-14)

27.39-33 14-19 of? **diagram**

28.31-26 9-13 29.26x28 23x32 30.43-39 32x43 31.42-38 43x32
32.29-23 18x38 33.39-33 38x29 34. **34x5** 25x34 35.5x46

Een brugschijf - combinatie

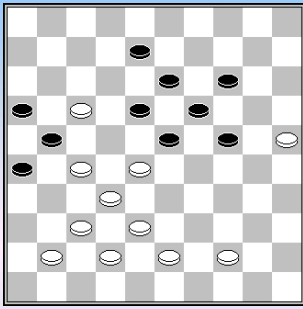

Jan Bazuin - Anton Jurg

(1A BDV Borne-MTB Hoogeveen2 11-9)

Anton staat een schijf achter maar na 40... 12-18 Zie **diagram**
41.17-11 ? trok hij aan het langste eind met 41. ...16x7 42.27x16 18-22
43.28x17 26-31 44.37x26 24-30 45.25x34 23-29 46.34x23 **19x50 0-2**

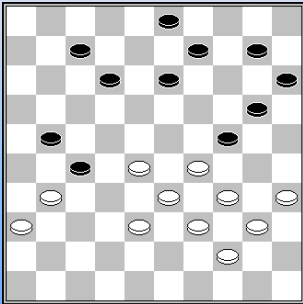

Renco Oostindjer - Jan Koerselman

(1A BDV Borne-MTB Hoogeveen/2 11-9)

39.37-31 **Diagram** 12-18 ? 40.31x22 18x27 41.28-22 27x18
42.35-30 24x35 43.29-24 20x29 44.**34x1**.

Zwart mist een fraaie kombinateve remise : 39. ... 20-25 !
40. 31x22 24-30 41. 35x24 15-20 42. 24x04 25-30 43. 34x25 09-14
44. 04x18 **12x45 ! =**

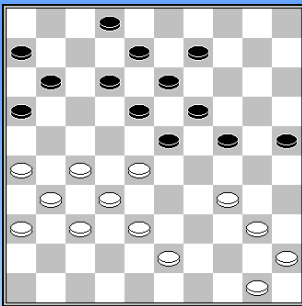

Johnny Modderman - Sjoerd Bloem

(1A Heerenveen/2-Dokkum 10-10)

28... 20-24 ? nu volgde een combinatie
29.27-22 18x27 30.32x21 23x41 31.36x47 16x36 32.47-41 36x47
33.38-33 47x29 34.**34x3**

Zwart verloor op de 54^e zet.

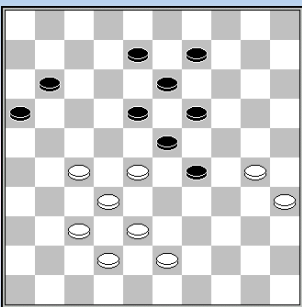

Dennie van Dijk - Cor Koene

(1A Roden/Leek-Damkring Emmeloord 12-8)

Diagram 37 9-14 ?
38.27-22 18x27 39.32x21 23x41 40.21-17 11x22 41.42-37 41x32
42.**38x20 +**

Taeke Dekker op Toernooibase : Coup Springer. Altijd leuk.

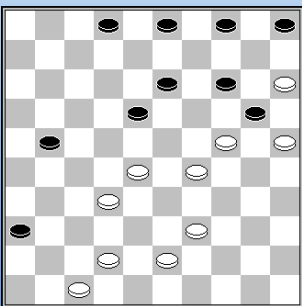

Peter Schunselaar - Hans Tangelder

(1B PWG-LDG 10-10)

45.49-43 ? **Diagram**
45. ...13-19 46.24x22 3-9 47.15x24 14-19 48.24x13 **9x49**

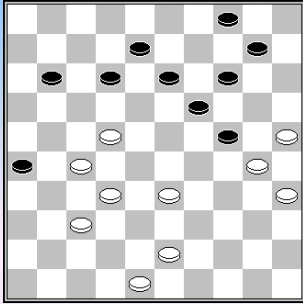

Bertus Groot - Dave Kasse
(1B Middelburg-SNA/2 10-10)

Een gemiste kans in de diagramstand : 41.33-29 24x33 42.25-20 14x34
43.27-21 26x28 44.**32x5** +

Aangegeven door **Maurice Koopmanschap** op Toernooibase.

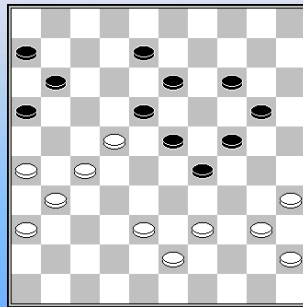

Rob van Westerloo - Piet Bastiaanse
(1B Van Stigt Thans/3-VAD)

37... 19-23 ? Zie **diagram**
38.22-17 11x22 39.38-33 29x49 **2-0**

Zwart wachtte de Napoleon **26x10** niet meer af.

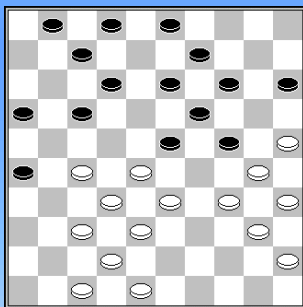

De zwartspeler zag diagramstand na 39-34 niet aankomen en trachtte zich te bevrijden.

Theo Voorspuij - Dick Huitink
(1C Raes-Rivieren Dammers 12-8)

26.39-34 (**diagram**) 24-29 27.33x24 14-20 28.25x14 9x29 29.30-24 19x39
30.28x8 2x13 31.37-31 26x28 32.40-34 39x30 33.**35x2 2-0**
Dam op bezet veld ...

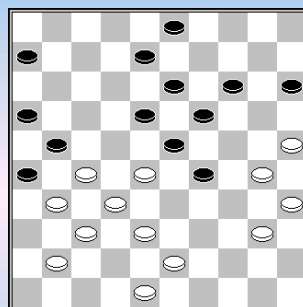

Dennis Joosten en Dieter van Gortel geven een gemiste kans aan:

Maurice Raes - Coen Westerveen,
(1C Raes DC Maastrigt-Rivieren Dammers)

In plaats van 37. ... 3-9 ? is een beter idee : 37. ...14-20 38.25x14 19x10
39.28x19 13x24 40.30x19 18-22 41.27x18 29-33 42.38x29 08-13
43.18x09 **03x45** ! +

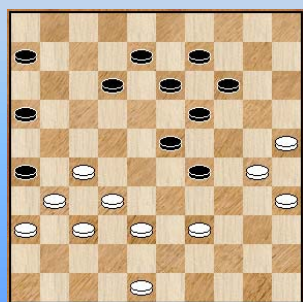

In dezelfde partij krijgen we hier de beslissing : Zie **diagram**

44. ... 13-18 ? 45.27-21 ! 26x17 46.38-33 met winnende dam.

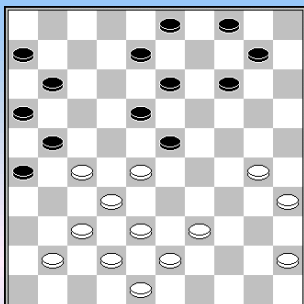

Aroen Bholasingh - Marijn Jans
(1C Dios/Eureka-CTD Arnhem/2 12-8)

28.33-28 **Diagram** 26-31 ? te gretig
29.37x17 11x44 30.27-22 18x27 31.32x21 16x27 32.43-39 4x33
33.**38x20** +

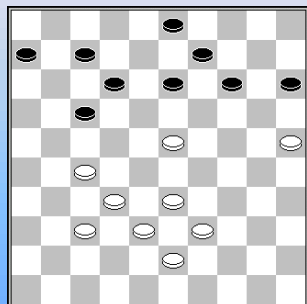

Wim Koopman - Toering
(2A Hijken DTC/3- Bezint eer ge begint)

46.48-43 **diagram** 13-18 ??
47.23-19 14x23 48.27-21 17x26 49.37-31 26x28 50.**33x4** 12-17
51.4-13 23-28 52.13-35 **2-0**

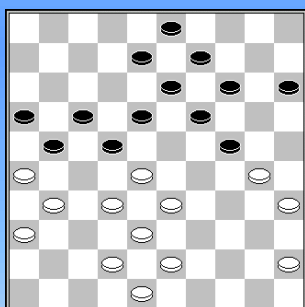

Bas van Berkel - Egbert Harkink
(2B DEZ Laren-WSDV/3 10-10)

32... 24-29 Zwart dacht een schijf te winnen:
33.33x24 22x33 34.38x29 19-23 35.30-25 23x34 36.24-20 15x24 37.32-27
21x32 38.43-38 32x43 39.**48x10** 9-14 40.10x19 13x24 **+1** voor wit

Later verloor hij onnodig de partij.

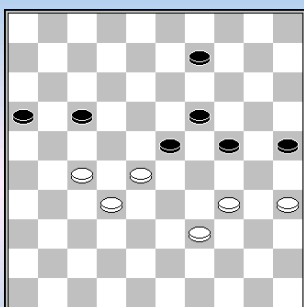

Toon Baks - Jan Timmer
(2B Vechtstreek-DIOS DVOIJ 12-8)

50... 24-29 **Gerrit Draaisma** : zwart maakt het mooi uit.
51.27-21 * 16x38 52.28-22 29x40 **X** 53.22x11 40-45 54.11-7 45-50
55.7-1 of? 50x28 56.1x47 19-24 57.47x3 28-14 58.3x20 25x14

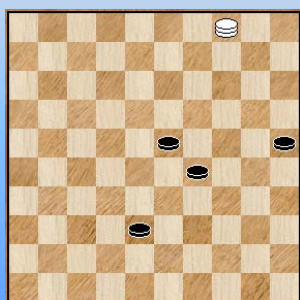

X Zwart kan ook slaan 52...17x28 ! 53.39-33 28x30 54.**35x04** en de stand van het **diagram** hiernaast ontstaat.

Zwart kan hier nog steeds winnen door te spelen 54. ... 38-42 ! de enig winnende zet.

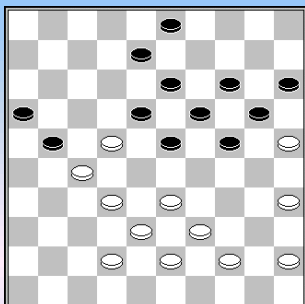

Chris Versteegen - Hilco
(2B BDV Bennekom-TDT/Salland CT 7-13)

33.28-22 ?

Nu de standaardkombinatie 24-30 met uiteindelijk dam via **8x48**.

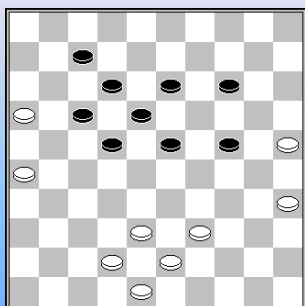

Rob Hendriks - Hans Robben
(2B BDV Bennekom-TDT/Salland CT 7-13)

47.38-32 ? Rob vergeet het zetje van Weiss 14-20 enz.

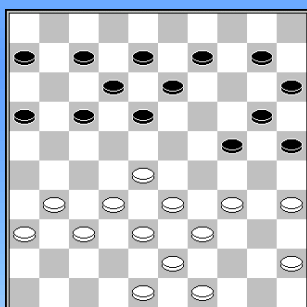

Paul Olde Hanhof - Jonathan Scheurwater
(2B BDV Bennekom-TDT/Salland CT 7-13)

23... 11-17 ? **Diagram**

24.34-30 25x34 25.39x19 13x24 26.35-30 24x35 27.28-23 18x29
28.33x24 20x29 29.38-33 29x27 30.**31x4 !**

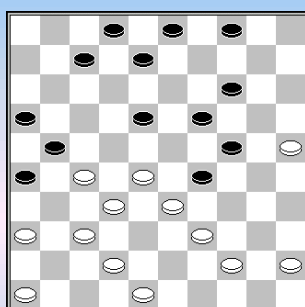

Jan Rensink - Wieren de Vries
(2B Hartholt CT-Lelystad 7-13)

Diagram. 30. 42-38 ? Hier miste wit 46-41 29x47 39-33 47x29 28-23
19x28 **32x01** 21x32 01x40 32-38 40-23 2-7 23x5 4-10 5x11 16x7 +
Met waarde : 1.10

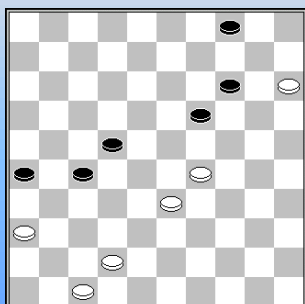

Hans Verhoeven - Teun de Kluyver
(2C Zenderstad-Rijnsburg/2 4-16)

50.48-42 ? **Diagram**
4-10 51.15x4 19-23 52.29x18 22x13 53.4x31 26x48

--- o - O - o ---

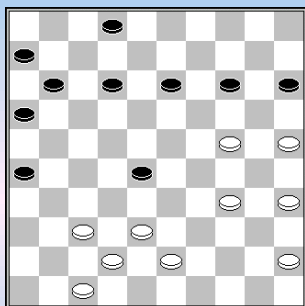
**Bart Terwel - Maarten Wichgers**

(E MTB/Hoogeveen-CTD/Arnhem 7-13)

33.40-34 **diagramstand** 33....12-18 of?
 34.34-30 **X** 14-19 35.25-20 18-23 36.30-25 19x30 37.25x34 15x24
 38.35-30 24x35 39.45-40 35x44 40.43-39 44x33 41.**38x9** 2-8
 42.9-4 11-17 **2-0**

X Ook winnend : 34.38-32

=> 34... 28-33 35.34-30 +

=> 34... 18-23 35.34-29 23x34 36.32x23 +

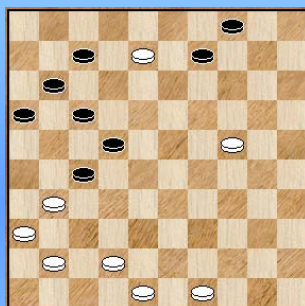
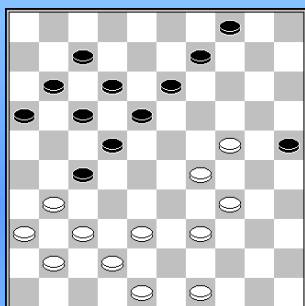
**Hermen Hilberink - Hein Meijer**

(E Witte van Moort-Van Stigt Thans 7-13)

32.33-29 **diagram**.

Hein vervolgde met 32... 18-23 ?

33.29x18 12x23 34.34-30 25x32 35.37x8

Zie **tweede diagram**. Vreemd genoeg is de stand niet gewonnen voor wit.

35... 7-12 ! 36.8-2

=> op 36.8-3 22-28 ! 37.2x21 **17x46** en zwart wint zelfs.36... 16-21 ! 37.2x16 21-26 38.16x43 **26x46**

De stand is remise maar wit staat wel veel makkelijker. Het loopt verder nog fout voor zwart :
 39.43-34 17-21 40.34x7 22-27 41.7-12 21-26 42.12-34 46-10 43.34-29 27-32 44.29-7 32-37
 45.42x31 26x37 46.7-29 10-28 47.24-20 28-14 ? 48.49-43 14x25 49.43-39 25x43 50.48x39 9-13
 51.29-38 13-19 52.36-31 37x26 53.38-32 19-24 54.32-37 24-29 55.37-42 **2-0**

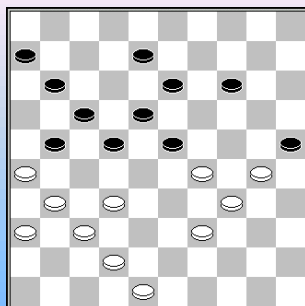
**Harm Wiersma - Wim Bremmer**

(E RDC Rijsburg-Hijken DTC 5-15)

39.38-32 **!!** 22-28 ? 40.42-38 13-19 41.31-27 11-16 42.30-24 19x30 43.29-
 24 30x19 44.34-29 23x43 45.**32x3** 21x41 46.36x47 43x32 47.3x49

Arjen de Mooij en Eric van Dusseldorp op Toernooibase :

Die gaat mijn rubriek in. Extra mooi is natuurlijk de keuzeslag (47x15) annex (25x14). Toch is 39... 22-27 etc. analytisch nog ruimschoots de beste zet, want na de combinatie is het remise. Ik kan me echter voorstellen dat Wim het niet aandurfde (of kon berekenen) : (22-27) 31x22 (18x47) 29x20 (25x14) 30-24 (47x15) 39-33 (15x31) **36x7** (6-11 !) =

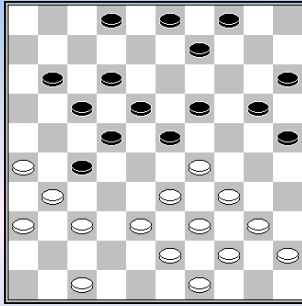

Jan Ekke de Vries - Gera Hol
(E RDC Rijnsburg-Hijken DTC 5-15)

21.37-32 11-16 of?
22.32x21 16x27 23.42-37 6-11 24.37-32 11-16 25.32x21 16x27
26.33-28 22x42 27.31x24 42-48 28.29x7 2x11 29.47-41 ! 20x29
30.34x23 **2-0**

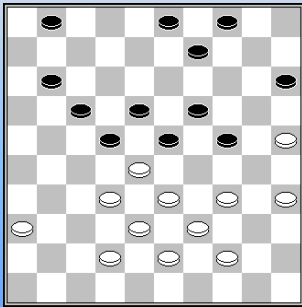

Jeffey Steen - Artem Ivanov
(HA Witte van Moort/2-Nijverdal 13-7)

29.30-25 ?
In gewonnen stand combineert de zwartspeler met 24-29 30.33x13 22x33
31.39x19 15-20 32.13x22 **17x50** 33.25x14 9x20

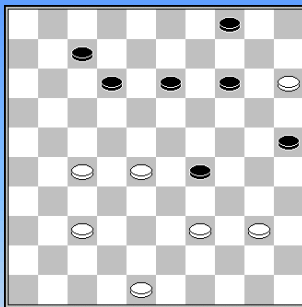

Erik Eikenaar - Theo Leone
(HA Witte van Moort/2-Nijverdal 13-7)

Zie **Diagram**
Na 49.28-22 ? 29-33 50.39x28 4-10 51.15x4 25-30 52.4x18 **12x41** +

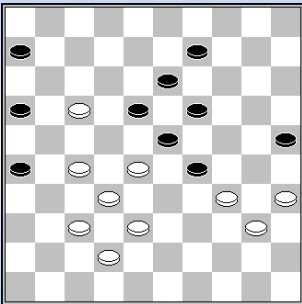

Rene Schippers - Gerrit Boom
(HA Witte van Moort/2-Nijverdal 13-7)

40.22-17 24-29 ? **diagramstand**
41.27-22 18x27 42.32x21 23x41 43.34x3 16x27 44.17-11 ! **2-0**

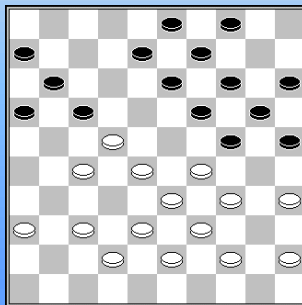

Wim Leijenaar - Nick Hoving
(HA DamCombinatie Fryslân-Het Noorden 9-11)

25.32-27 **diagramstand**
25... 17-21 26.38-32 ?
26... 11-17 27.22x11 16x7 28.27x16 7-11 29.16x7 8-12 30.7x18 13x22
31.28x17 19-23 32.29x18 24-30 33.35x24 **20x47** 34.17-12 47x24
35.12-7 24-13 +

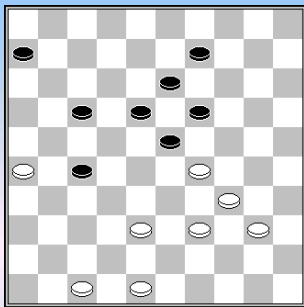

Walter Thoen - Ruurd Wuestman
(HA Harderwijk-Gooi en Eemland 11-9)

47.42-38 ? **Diagram**
47... 18-22 48.29x18 17-21 49.26x28 **13x35**

Zwart won de partij.

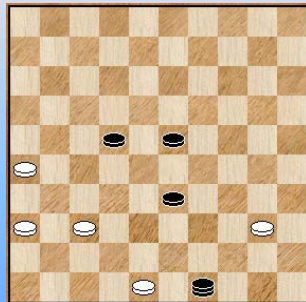
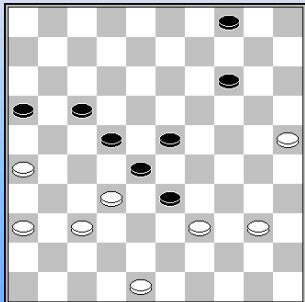

Sjoerd Koopman - Henk Hoekman
(HA Dammers uit Oost-DCH Heerenveen 14-6)

53.44-40 29-33 **diagramstand**

54.39-34 33-39 55.34x43 14-20 56.25x14 4-9
57.14x3 28-33 58.3x21 **16x49**

Het **tweede diagram** ontstaat.

59.40-35 ? (de beslissende fout, remise is 58.48-42 ! 49x35 60.42-38 33x31 61.36x29) 33-39
60.35-30 39-44 61.30-25 44-50 62.48-42 50-33 63.42-38 49x46

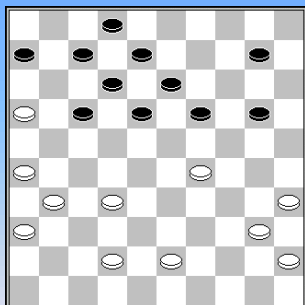

Ivo de Jong - Remco van Zelst
(HB SNA-Lent 11-9)

37... 14-20 ? **Diagram**
38.26-21 ! 17x39 39.40-34 39x30 40. **35x4**

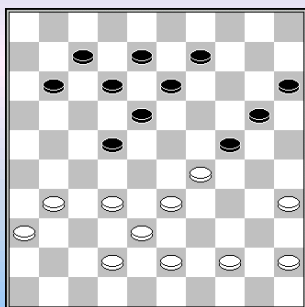

Ruud Holkamp - Harry Verdoolaege
(HB Dammend Tilburg/2-Zaanstreek 8-12)

32...3-9 ?
Zwart ontgaat de taktische manoeuvre 33.33-28 ! 22x33 34.32-28 33x22
35.43-39 24x33 36.39x6 7-11 37.6x17 12x21 38.31-26 21-27 39.42-37 en
schijf 27 gaat verloren. Wit won verder.

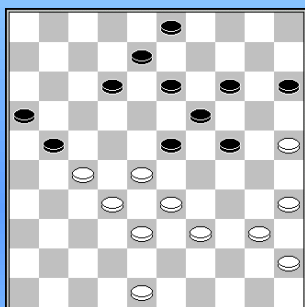

Jan Marten van der Reest - Mathijs Sprakel
(1A MTB/2 Hoogeveen-Damkring Emmeloord 9-11)

34... 21-26 ?
35.27-21 ! 26x17 36.32-27 23x34 37. **40x7** 8-12 38.7x18 17-22
39.18-12 22x31 40.48-42 16-21 41.12-7 21-26 42.7-2 31-37
43.42x31 26x37 44.2x30

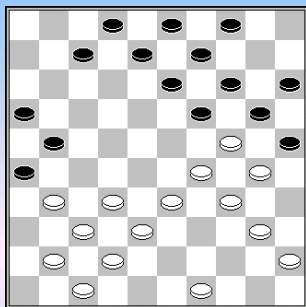

Gerco Lubberink - Jan Borgman
(1A EDC Enschede-Winschoten 16-4)

Diagram. 27.41-36 ?
13-18 28.24x22 21-27 29.32x21 **26x39** 30.34x43 25x23 +1

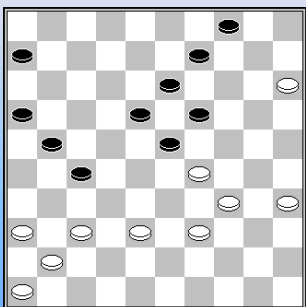

Henk Prak, Henk - Gino Schirinzi
(1A EDC Enschede-Winschoten 16-4)

38.40-35 ? **Diagram**
38... 18-22 39.29x18 27-31 40.37x28 **13x44**

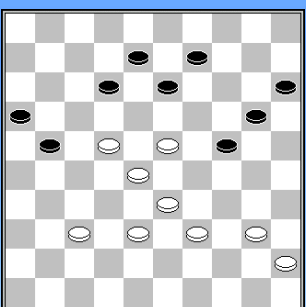

Jonathan Wilbrink - Han Braakhuis
(1A EDC Enschede-Winschoten 16-4)

40.27-22 **Diagram** 24-29 ?
41.23x34 12-18 42.33-29 18x27 43.28-22 27x18 44.29-24 20x29
45.**34x14**

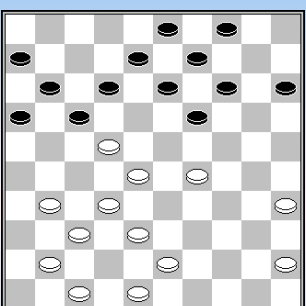

Sjoerd Bloem - Gerrit de Bruijn
(1A Dokkum-ADG 7-13)

23.42-38 ? **Diagram**
23... 17-21 24.31-27 of ? 11-17 25.22x11 16x7 26.27x16 7-11
27.16x18 **13x31** 28.41-36 8-13 29.36x27 19-23 30.29x18 13x31

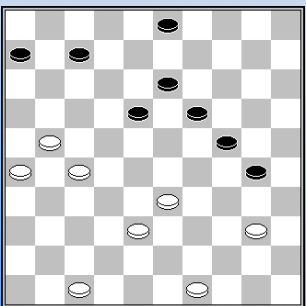

Jaap Huizinga - Freek Jongerman
Eye-t Webdesign/O.G-Roden/Leek 10-10

Diagram
Zwart vervolgde met 18-23 ? 40-34 en 27-22 +

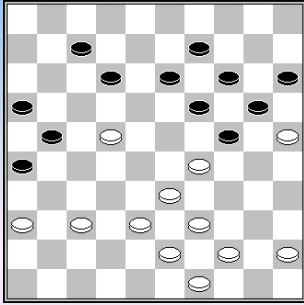

Hans Tangelder - Reza Ghafoerkhan

(1B Leids Damgenootschap-Van Stigt Thans/3 15-5)

34... 19-23 ? 35.29x18 12x23 36.37-31 26x37 37.33-29 24x42
38.43-38 42x33 39.39x10 15x4 40.25x3 +

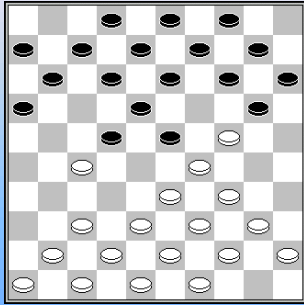

Dion van Bommel - Ton van Bokhoven

(1B De Hofstad Dammers-DC Dordrecht 9-11)

Na 11.41-36 22x31 12.36x27 ? volgde de offervariant :
12... 23-28 ! 13.33x22 18-23 14.29x18 20x29 15.34x23 13-19
16.38-32 19x17 +1

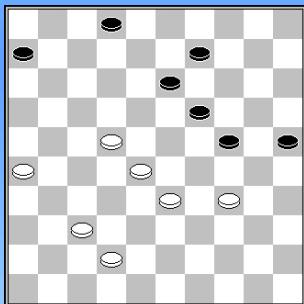

Martin Kole - Hugo Muilwijk

(1C Rivieren Dammers-DIOS/Eureka 5-15)

42... 24-30 Achterlopen kan gevaarlijk zijn...
43.28-23 ! 30x17 44.23x3 (Remise geeft 25-30) maar na het in de partij
gespeelde 44... 17-22 is het verloren.

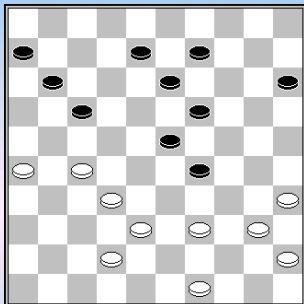

Ber ten Haaf,Ber - Denise van Dam

(1C DC Nijmegen-Raes DC Maastricht 10-10)

Diagram 35.39-33 ?
8-12 36.33x24 19x30 37.35x24 13-19 38.24x4 12-18 39.4x22 **17x48**

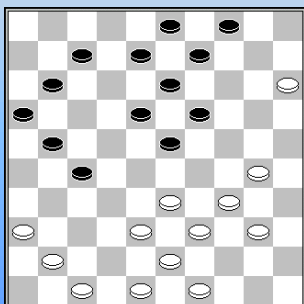

Gerard Martens - Eric Conrad

(1C DC Nijmegen-Raes DC Maastricht 10-10)

26... 6-11 ? **Diagram**
27.36-31 27x36 28.33-28 23x32 29.38x27 21x32 30.47-42 36x38 31.39-33
38x29 32.**34x1 !**

Wit won de partij.

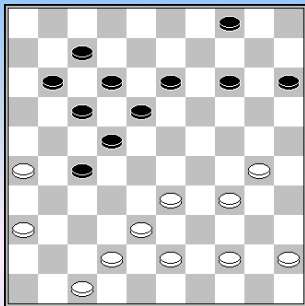

Ludger Buijs - Dennis Joosten

(1C DC Nijmegen-Raes DC Maastricht 10-10)

Diagram 35.30-24 ?

27-32 36.38x27 22x31 37.36x27 13-19 38.24x22 **17x37**

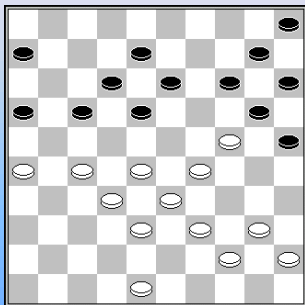

Robert Jan van den Akker - John Wilsens

(1C Amateurs-Denk en Zet Culemborg 2 10-10)

Vanuit het **diagram** speelde wit 32.48-42 ?

32... 17-22 33.28x17 12x21 34.26x17 8-12 35.17x19 **14x43**

36.38x49 **20x47 +**

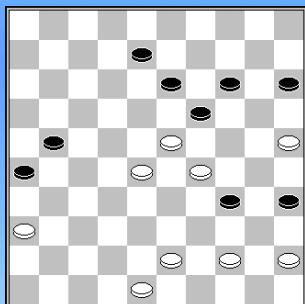

Paul Hellings - Alfons Ottink

(1C EAD Asten-Ons Genoegen Utrecht)

41.33-29 ? **Diagram** 41... 13-18 42.23x3 34x32 43.3x20 15x24

De materiaalverhoudingen zijn gelijk, zwart staat wel overwegend.

44.44-39 32-37 45.43-38 21-27 46.39-34 24-30 47.25-20 30x39

48.20-15 39-44 49.15-10 44-50 50.10-4 37-42 51.48x37 50-28

52.4x31 28x41 53.36x47 26x37 **0-2**

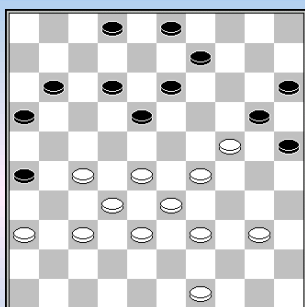

Mara Langeveld - Jaap de Vries

(1C Dammers uit Oost-WSDV/2 9-11)

34... 4-9 ? **Diagram** 35.24-19 13x24 36.29-23 18x29 37.28-23 29x18

38.37-31 26x28 **39.33x4**

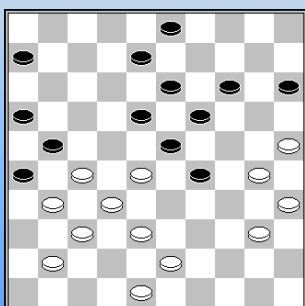

Maurice Raes - Coen Westerveen,

(1C Raes DC Maastricht-Rivieren Dammers)

Dennis Joosten en Dieter van Gortel geven een gemiste kans aan :

In plaats van 37. ... 3-9, is 37. ... 14-20 ook een idee...gevolgd door 29-33, 18-22 , 8-13 en uiteindelijk **3x45 +**

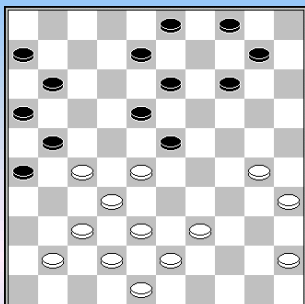

Aroen Bholasingh - Marijn Jans

(1C Dios/Eureka-CTD Arnhem/2 12-8)

28.33-28 **Diagram** 26-31 ? te gretig
 29.37x17 11x44 30.27-22 18x27 31.32x21 16x27 32.43-39 4x33
 33. **38x20** +

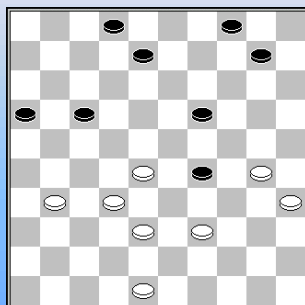

Eibert Smit - Annemieke Stunnenberg-van de Kraats

(2B Harderwijk 2-BDV Bennekom 12-8)

Diagram 44.43-39 ?
 44... 19-24 45.30x19 en zonder 29-33, 17-22 , 8-13 en **2x44** af te wachten
 gaf wit op.

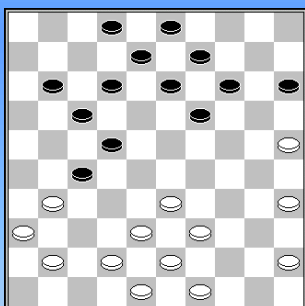

Frans Goossens - Piet Jonkers

(2D Dammend Tilburg 3CT- CEMA/De Vaste Zet 2 10-10)

32. 37-31 ? **Diagram** 14-20 ! 33.25x23 22-28 34.23x21 **17x46**
 35.39-34 46-10 36.33-28 10x46

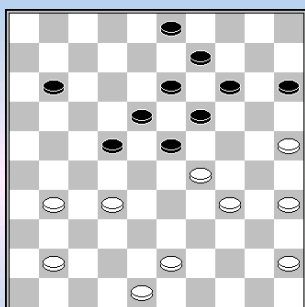

Wil Janssen - Casper Derks

(2D Dammend Tilburg 3CT- CEMA/De Vaste Zet 2 10-10)

35.36-31 **diagramstand** ...6-11 ?
 36.25-20 15x33 37.32-28 23x32 38.43-38 32x43 39. **48x6** 19-24
 40.34-30 13-19 41. 6-1 18-22 42.1-6

--- o - O - o ---

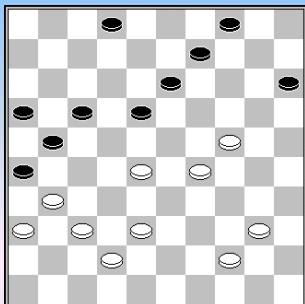

Niek Smeitink - Hessing, Gerbrand
(E CTD Arnhem-Witte van Moort 4-16)

Diagram 41.38-33 ? (Flits geeft 38-32 aan) 18-22 ! 42.29-23 of? 15-20 !
43.24x15 4-10 44.15x4 9-14 45.4x27 21x41 46.36x47 **26x48**
47.33-29 48-26 48.23-18 26-31 49.40-35 31x4

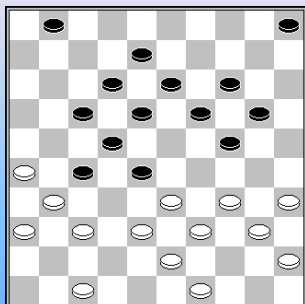

Rik Twilhaar - Marino Barkel
(E CTD/Arnhem-Witte van Moort 4-16)

27.41-37. **Diagram** Zwart neemt een combinatie die bij goed tegenspel remise is : 27... 28-32 28.37x28 24-29 29.33x15 22x44 30.31x11 14-20 31.15x24 **19x48** 32.11-7 48-43 33.7-2 43x16 34.49-43? (de beslissende fout, 30.47-42 remise) 16x49 35.2-16 44-50 36.36-31 1-7 37.16x2 49-16 38.35-30 50-6

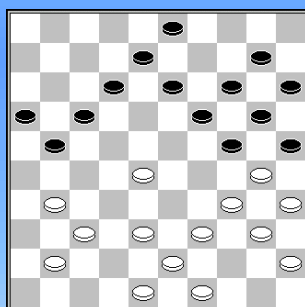

Alex Noppers - Dimitri Druzinin
(HA DIOS-Witte van Moort/2 8-12)

Diagram 29.36-31 ?
24-29 30.34x23 25x34 31.40x29 12-18 32.23x12 21-26 33.12x21 **16x47**
34.38-33 47-36 35.28-22 36x34 36.39x30 20-25

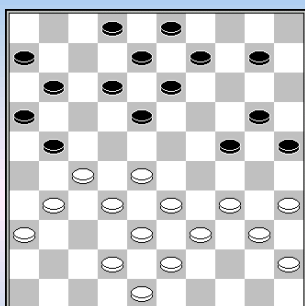

Emiel Leijser - Wil van den Braak
(HB VBI Huissen/2-Dammend Tilburg/2 9-11)

22... 15-20 ? **Diagram**
23.34-30 25x34 24.39x19 13x24 25.35-30 24x44 26.28-23 18x29
27.**33x13** 8x19 28.32-28 ! en zwart gaf op wegens het komende
28... 21x23 29.43-39 44x33 30.**38x07** +

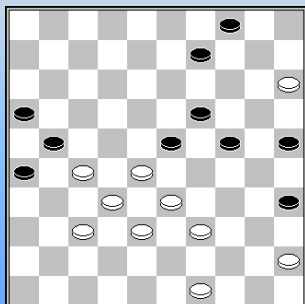

Jan Houwing - Stijn Tuytel
(HB IJmuiden-SNA 11-9)

Kees Pippel noteert op Toernooibase :

"Altijd verrassend (aangegeven na de wedstrijd) 39...04-10 !
40.15x13 19x08 41.28x30 25x43 +

En zeker niet : 39...23-29 40.39-34 29x40 41.45x34 25-30 ?

42.34x25 35-40 43.25-20 24-30 (ook 43...24-29 zou uiteindelijk verliezen) 44.28-23 19x39
45.20-14 09x20 46.**15x33** ! +

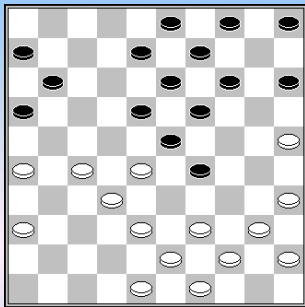

Micha van Tol - Dieter van Gortel
(HB Samen Sterk-CEMA/De Vaste Zet 11-9)

Diagram 22... 11-17 ?

23.27-21 ! en zwart zal omwille van 39-33 steeds een schijf verliezen.

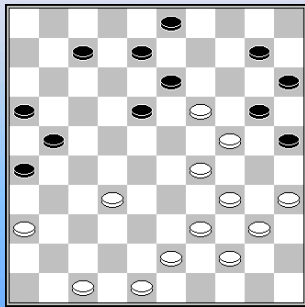

Adiatu Adesoji Ibrahim - Raymond van Es
(HB Samen Sterk-CEMA/De Vaste Zet 11-9)

30... 2-7 ? **Diagram**

31.34-30 25x14 en er komt een dam met **34x1**

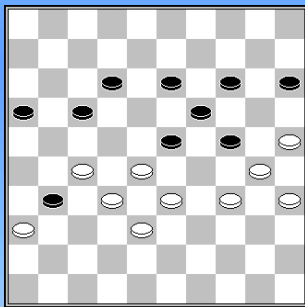

Martijn van Gortel - Richard Treur
HB Samen Sterk-CEMA/De Vaste Zet 11-9)

Diagram

47.27-22 ? **Martijn** geeft op Toernooibase aan:

“Ik begrijp nog steeds niet wat er in mijn hoofd gebeurde die dag. Ten eerste zag ik alleen 47. 33-29 31x42 29x29 ...

En toen in de partij 27-22 31-37 32x42 23x43 volgde speelde ik vol overtuiging 34-29..... Totaal niet wetende dat ik op slag sta. Overigens had ik in die berekening wél de slag 29x7 gezien. Flink kortsluiting, en dure punten voor mijzelf, het team en de club. De hele partij geprobeerd iets spannends op het bord te krijgen, en dan loopt het zo af. Snel vergeten, maar dat lukt nog niet echt”.

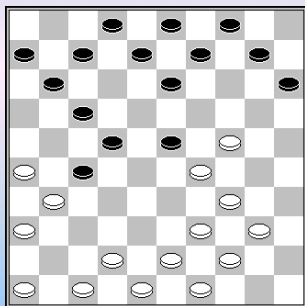

Harry de Waard - Jan Koerselman
(1A ADG-BDV Borne 11-9)

Diagram Wit speelde 8-12 ? maar Henk de Lange geeft aan dat zwart naar winst kan combineren met: 20. ... 10-14 21. 29x18 17-21 22. 26x28 13x33 23. 31x22 07-12 24. 39x28 12-18 25. 22x13 **08x50**. Fraai.

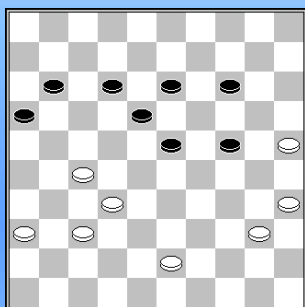

Munkhtuya Nasanbayar - Gero Lubberink
(1A Winschoten-DC Fryslân/2 10-10)

43.48-43 ? Zie **diagram** Bijna elke ronde wel een Weiss ...

43...14-20 44.25x14 24-30 45.35x24 23-29 46.24x33 13-19 47.14x23 **18x49** 48.40-35 12-18 49.37-31 11-17

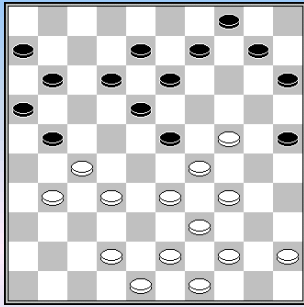

Ashok Bhajan - Paul Smit

(1B Haarlemse Damclub-Constant Charlois/2 13-7)

27.37-31 **Diagram** 21-26 ?

28.24-20 26x28 29.33x22 15x33 30.39x19 13x24 31.**22x2 2-0**

Mooie aaneenschakeling van meerslagen.

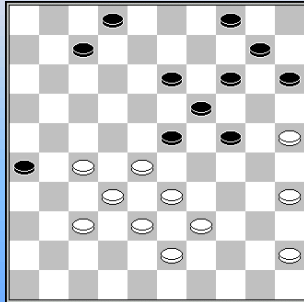

Kenny Kroon - Jan van den Hooff

(1B Dordrecht-O2O2 9-11)

39... 18-23 ? **Diagram**

40.35-30 24x35 41.33-29 23x34 42.39x30 35x24 43.25-20 14x25

44.27-21 26x17 45.28-22 17x28 46.**32x5** 13-19 47.5x1 2-7 48.1x20 15x24

Eigenlijk een klassieker.

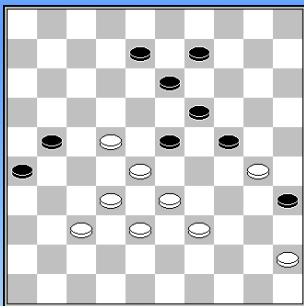

Frans van de Velde - Koppejan

(1B Middelburg-De Hofstad Dammers 10-10)

Diagram 46... 23-29 ?

47.22-18 13x22 48.28x17 21x12 49.45-40 35x44 50.39x50 24x35

51.**33x4**

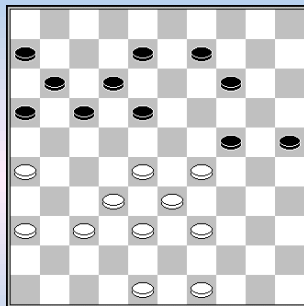

Kees Binnenkade - Hans Kolfoort

(1B VAD Amsterdam-Leids Dam Genootschap 13-7)

33....13-18 34.34-29 **diagram** 14-20 of?

Volgens [Toernooibase](#) heeft zwart hier opgegeven.
Wachtte 26-21 met het zetje van Weiss niet meer af.

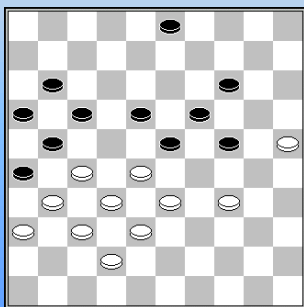

Eddy Zijlstra, Eddy - Jean van Ingen

(1C DIOS/Eureka-DC Nijmegen 4-16)

Diagram 42.27-22 18x27 43.31x22

In een verloren stelling volgde 43... 21-27 44.32x12 23x41

45.36x47 14-20 46.25x23 11-17 47.22x11 **16x40** 48.33-28 40-44

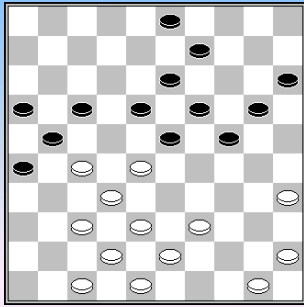

Wilrick Wonnink - Krijn van Herwaarden

(1C CTD2 - Rivieren Dammers 9-11)

Diagram 29.28-22 ? 17x28 30.38-33 26-31 ! 31.37x17 28x37
32.42x31 24-30 33.35x24 **20x49**

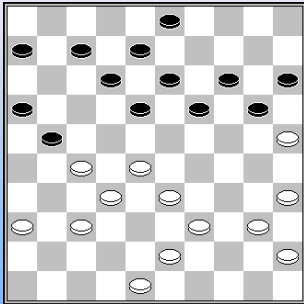

Pascal Strijker- Klaas Mondria

(2A DCH Heerenveen/3-MTB Hoogeveen/3 14-6)

31.38-33 ? Zie **diagram** 19-23 32.28x10 15x4 33.25x14 13-19
34.14x23 **18x49** 35.48-43 49x38 36.32x43 21x41 37.36x47 12-18
38.43-38 16-21 39.47-41 6-11 40.41-37 21-27 41.40-34 7-12
42.45-40 11-17 43.35-30 18-23 **0-2** (0.31/0.27)

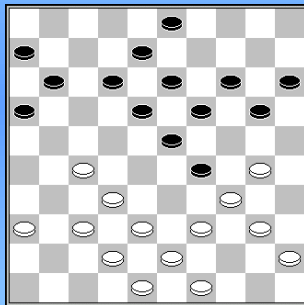

Pieter Dijkstra (Roden) - Max Doornik

(Het Noorden 2-Roden/Leek 2 7-13)

24.35-30 **Diagram** 20-24 ?
25.40-35 29x40 26.35x44 24x35 27.27-22 18x27 28.32x21 16x27
29.44-40 35x33 30.38x16

Een Coup Philippe.

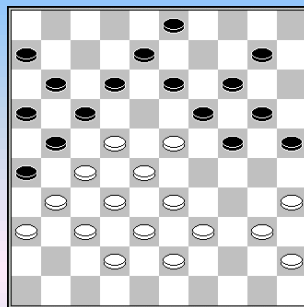

Tonny Roeterdink - Jan van de Veen

(2B DEZ Laren-Harderwijk/2 9-11)

28.29-23 ? Zie **diagram**

28... 12-18 29.23x12 19-23 30.28x30 25x34 31.40x29 **X** 17x28
32.33x22 8x28 33.32x23 21x41 34.36x47 **26x48** 35.35-30 48-26

X Op Toernooibase geeft **Tonny Roeterdink** het volgende aan :

“Wits zet 26. 48-42 bleek wat later een achilleshiel. Deze mooie combinatie zag ik niet echt aankomen. De variant met deze damvang kon er wel inkomen, maar was ook niet goed voor wit : 31. 39x30 17x48 32. 30-25 08x17 33. 40-34 48x30 34. **35x04** 13-18 35. 04x22 17x28 36. 32x23”

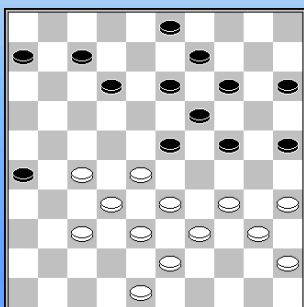

Bert Top - Jelte van Lokhorst

(2B Des Lunteren/3 - TDT/Salland CR 10-10)

30.31-27 ? De Coup Royal blijft maar doorgaan.
30... 24-29 31.33x24 19x30 32.28x17 7-11 33.35x24 **11x35**

Een K6.

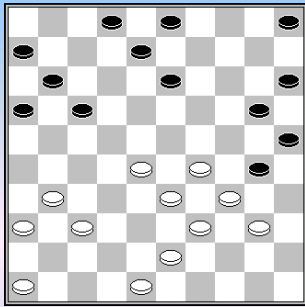

Ries van Ee - Jan Preuter

(2B Des Lunteren/3 - TDT/Salland CR 10-10)

Wit staat al een schijf achter.

Na 30.32-28 Zie **diagram** 30... 30-35 ontgaat wit de slag naar 49.
31.37-32 ? 35x44 32.39x50 25-30 33.34x14 3-9 34.14x21 **16x49**

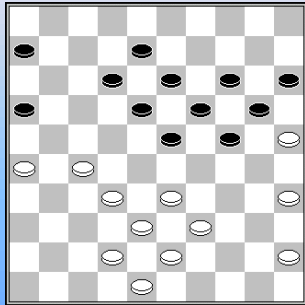

Rob Hendriks - Michel Hendriksen jr.

(2B Des Lunteren/3 - TDT/Salland CR 10-10)

33...3-8 ? Zie **diagram**

34.27-22 18x27 35.32x21 16x27 36.33-29 24x44 37.43-39 44x33
38.**38x7** 2-0

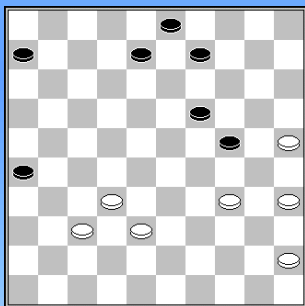

Koert Meuleman - Dirk Reurink

(2B DIOS-DVOIJ CT-Witte van Moort/3 11-9)

40... 14-19 ? Zie **diagram**

41.25-20 24x15 42.37-31 26x28 43.38-33 28x30 44.**35x2** +

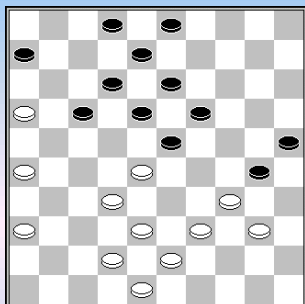

Allard van Tongeren, Allard - Hendriks, Bennie

(2B DIOS-DVOIJ CT-Witte van Moort/3 11-9)

Zie **diagram**

Na 35.40-35 is zwart te gretig met 18-22 ?

36.35x24 22x44 37.24-20 25x14 38.43-39 44x33 39.**38x20** +

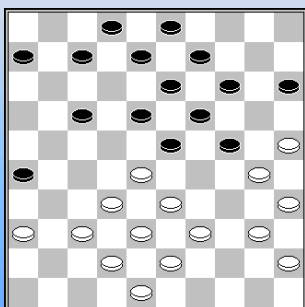

Luc Jennes-Marijke Koers - van Genderen

(2D Limburg CT-De Kroonschijf DEZ/2 9-11)

27.44-40 1-7 ? **diagram**

28.25-20 14x34 29.40x20 15x24 30.35-30 24x35 31.33-29 23x34
32.39x30 35x24 33.28-22 18x27 34.**32x1**

- - - - - o - O - o - - - - -

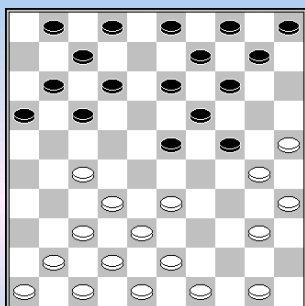
**Auke Scholma - Harry Clasquin**

(E Damlust Gouda-Hijken DC)

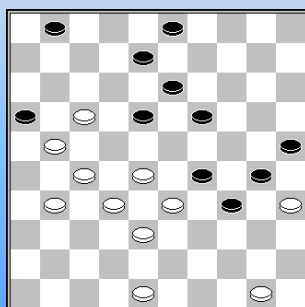
12.45-40 **diagram** 10-15 ? 13.33-29 ! **2-0**De slag **30x06** komt eruit.**Jimmy Depaepe - Jeroen Kos 0-2**

(E Dammend Tilburg-Van Stigt Thans 7-13)

42...24-30 – **diagram** - 43.33x24 ? 34-40 ! 44.35x44 3-9 45.24x35 18-22
46.27x18 **13x42** 47.48x37 16x38 48.44-39 1-7 49.31-27 9-13 50.27-21 8-12
51.17x8 13x2. Op de 62^e zet staakte wit de strijd.

Het benutten van een vrijgekomen tempo.

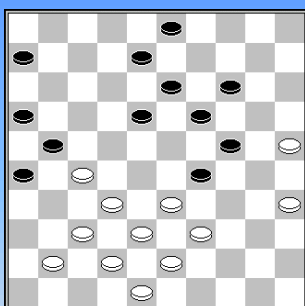

Twee 'zelfmoord' - akties in teamwedstrijd WSDV-VBI Huissen 10-10

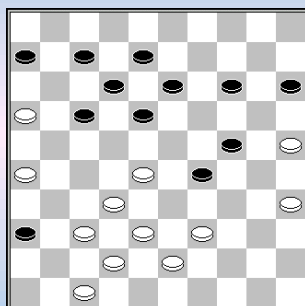
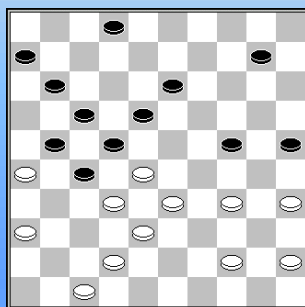
Sterrenburg, Johan - de Koning, Fred32.30-25 Zie **diagram** 26-31 ? 33.37x17 24-30 34.25x12 13-18
35.12x23 **19x46** 36.38-32 ! 46x11 37.27-22 11x28 38.33x22**Joost Hendriksen - Matthias de Kruijff****Diagram**38.26-21 ? 17x26 39.28-23 of?
13-19 40.23x34 26-31 41.37x26 24-29 42.34x23 **19x48****Ronald van de Beek - Rene Schippers**

(HA DES Lunteren-Witte van Moort/2 13-7)

32.49-44 ? **Diagram** 25-30 ! 33.34x25 24-29 34.33x24 22x33
35.38x29 27x38 36.42x33 13-19 37.24x22 **17x50** 38.26x17 11x22

Een Bonnard - stand

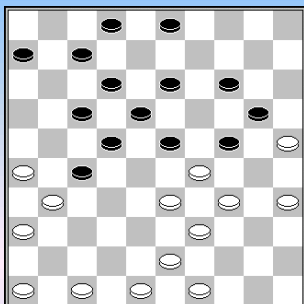

Stijn Overeem - Gert-Jan Hoeve

(HA DES Lunteren-Witte van Moort/2 13-7)

28.38-33. Zie **diagram** Flits adviseert nu 22-28 maar na 13-19 ?
volgde

29.34-30 23x34 30.33-28 22x44 31.49x29 24x33 32. **31x15**

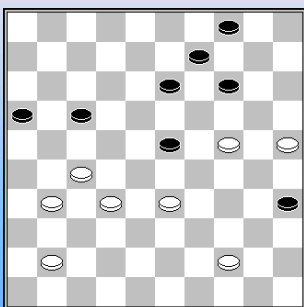

Ludwig,Wouter - Hoving,Nick

(HA Dammer uit Oost-Het Noorden 10-10)

42... 18-23 **!?** **Diagram**

43.33-28 35-40 44.28x10 **!** 40x49 45.41-37 4x15 46.32-28 49x21 47.37-32
21x20 48. **25x3**

Wit keek het verst.

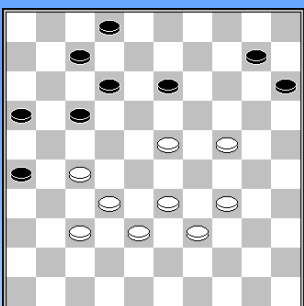

van der Star,Jan - Plijter,Berend

(HA Harderwijk-Hijken DTC2 12-8)

38... 11-16 ?

39.24-19 13x24 40.23-18 12x23 41.34-30 24x35 42.27-21 16x27 43. **32x1**
10-14 44. 1x45

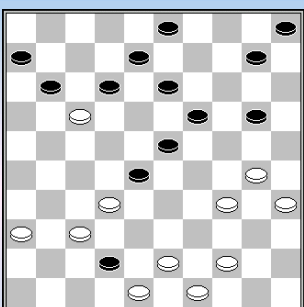

Harrie Hoonhorst - Gerlof Kolk

(HA DamCombinatie Fryslân-Nijverdal 11-9)

27.26x17 **Diagram** en de zwartspeler gaf op maar.....op Toernooibase
geeft **Johan Taeke Dekker** de leuke combinatie 27. ... 42x31 28. 36x27
11x31 29. 43-38 28x37 30. 48-42 37x48 31. 30-25 48x30 32. **35x04.**

Zal ongetwijfeld ook tot winst leiden.

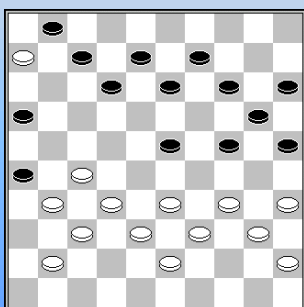

Bas Baksoellah - Willem Winter

(HB Den Haag-IJmuiden 9-11)

28.49-43 ? Zie **diagram** 23 23-28 **!** 29.32x23

=> Op 29.33x22 volgt de Napoleon 29...24-29 30.34x23 16-21
31.27x16 25-30 32.35x24 **20x47** 33.16-11 47x35 34.11x02 +

29. ...7-11 30.6x17 12x32 31.37x28 * (anders komt er een dam op 49)
26x46 + Alles samen kan er dus een dam komen op 46, 47 of 49 !

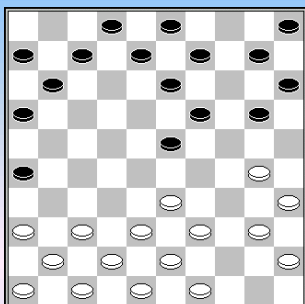

Sakidin, Ramon - Weijers, Martijn
(HB Zaanstreek-VBI Huissen/2 9-11)

Diagram 13... 20-25 ? 14.37-32 25x34 15.40x18 13x22 16.36-31 26x28
17.39-34 28x30 18.35x4 2-0

Een niet al te moeilijke maar aantrekkelijke combinatie. Het komt voor wit nog mooier uit de (dam) verf indien hij op zet 14 36-31 ! doet. Nadien komt dezelfde slag eruit met liefst twee opblaastrekjes !

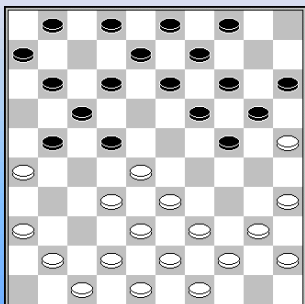

Remco Vredenberg - Paul Teer
(HB Zaanstreek-VBI Huissen/2 9-11)

13.50-44 **Diagram** 19-23 ! 14.28x30 (op 28x10 13-19 enz.)
14-19 ! (opblaastrekje) 15.25x23 22-28 16.33x22 **17x46**
17.26x17 46x5

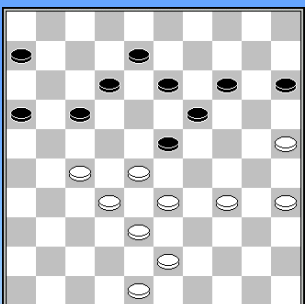

Roel de Vries - Nick de la Fonteyne, Nick
(1A Fryslan/2-Roden/Leen 11-9)

Diagram In deze preciaire positie forceerde zwart wel een doorbraak maar verloor daarna door een tegencombinatie.

36...23-29 37.34x23 16-21 38.27x16 17-22 39.28x17 19x37 40.16-11 ! de clou 12x21 41.43-39 6x17 42.38-32 37x28 43.33x11

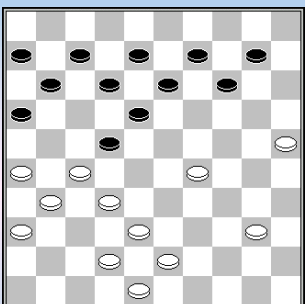

Riekele Veldstra - Nico Kruijswijk
(1A Heerenveen/2-ADG 6-14)

33.45-40 ? **Diagram**

33. ...16-21 ! 34.26x28 18-22 ! met doorbraak naar veld 45.

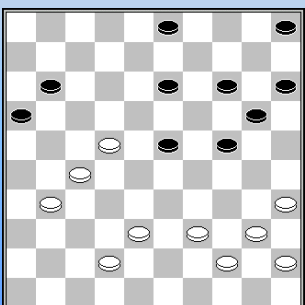

Harry Bisambhar - Hans Tangelder
(1B Constant Charlois 2 - Leids Damgenootschap 8-12)

37.36-31 ? **Diagram**

37. ... 13-18 38.22x13 3-8 39.13x2 20-25 40.2x30 **25x21**

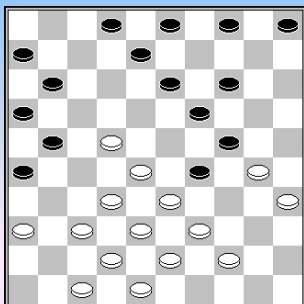

Matthij Broek - Cor Westerveld

(1B De Kroonschijf DEZ-Van Stigt Thans/3 13-7)

25.30-25 ? **Diagram**

29.34 26.39x30 13-18 27.22x13 26-31 28.37x17 11x22 29.28x17 14-20
30.25x23 **8x50** 31.30x19 50x11

Een knappe combinatie naar eindstation 50.

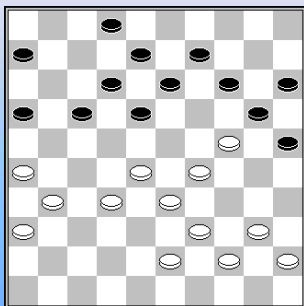

Piet Allaart - Erik Brunsmann

(1B O2O 2 –Middelburg 13-7)

28.48-43 ? Zie **diagram** Denkt wit aan lokzet ?

28. ...17-22 29.28x17 12x21 30.26x17 16-21 ! - de clou - 31.17x26 18-23
32.29x18 **20x49** 33.31-27 13x31 34.36x27 15-20 35.40-35 49x40
36.35x44

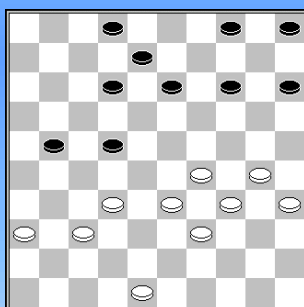

Dirk van Schaik Sr. - Adri van Genderen

(1B De Kroonschijf DEZ-Van Stigt Thans/3 13-7)

35....16-21 ? **Diagram** 36.37-31 !! Zwart hoopte zich te redden met

36. ... 22-27 ? 37.31x22 12-18 maar 38.32-27 21x32 39.48-43 18x27
40.33-28 32x23 41.29x20 15x24 **2-0**

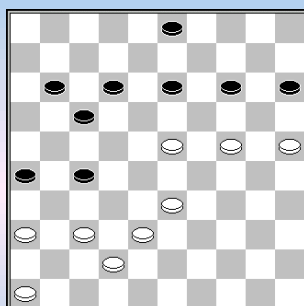

Bert Baars - Mark Deurloo

(1B Haarlemse Damclub-DC Dordrecht 7-13)

42.30-25 ? **Diagram**

42. ...13-19 43.24x13 26-31 44.37x26 3-8 45.13x2 14-19

46.2x32 **19x48** 47.46-41 ? en verloor later

Flits taxeert 47. 33-29 op remise.

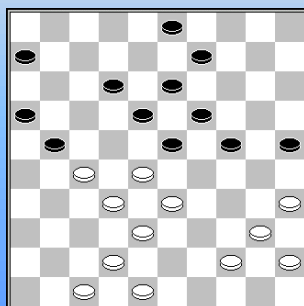

John Wilsens - Hubert de Baetselier

(1C DAmateurs-DIOS/Eureka 7-13)

33.... 20-25 ? **Diagram**

34.27-22 18x27 35.33-29 24x22 36.35-30 25x34 37. **40x7**

Een "Raichenbacher".

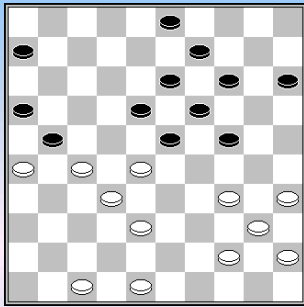

Mark Werrebrouck - Jacques Brouns
(1C DAmateurs-DIOS/Eureka 7-13)

30.31-26 ? **Diagram**

15-20 31.26x17 24-30 32.35x15 14-20 33.15x24 **19x50** 34.28x8 3x21
35.47-41 18-23 36.48-43 50-28

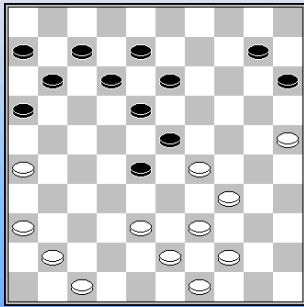

Gijs Schoenmakers - Ad Boot
(1C EAD Asten-Raes DC Maastricht 11-9)

Na 31.38-33 12-17 ? 32.33x22 17x28 volgde

33.34-30 ! 23x34 34.26-21 16x27 35.36-31 27x36 36.47-42 36x38
37.**43x1** 34x43 38.49x38 Mooi.

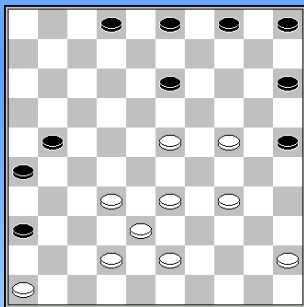

Albert Middelkoop - Tom Westhof
(1C Dammers Uit Oost/2-DEZ Culemborg/2 13-7)

36.39-34 ?

15-20 37.24x15 4-10 38.15x4 21-27 39.4x31 en wit gaf op

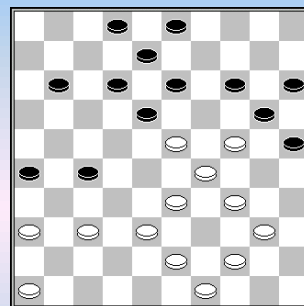

Simon Wiersma - Henk Stoop
(1C Dammers Uit Oost/2-DEZ Culemborg/2 13-7)

29.50-44 ? **Diagram**

29. ...27-31 30.36x27 13-19 31.24x22 12-18 32.23x12 **8x50**

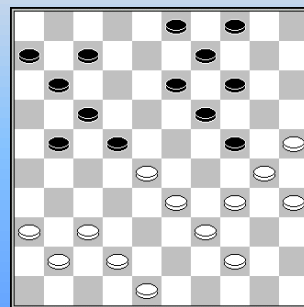

Krijn van Drie - Rodier Evers
(1C Dammers Uit Oost/2-DEZ Culemborg/2 13-7)

33.40-34 ? **Diagram**

33. ... 14-20 34.25x23 24-29 35.33x24 22x33 36.39x28 13-19
37.24x13 **9x49**

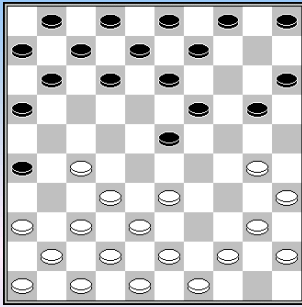

Hans van der Veen(PGT) - Meinze Feenstra
(2A Huizum/2-Prov.Gronings 10-tal 12-8)

Diagram 9.30-25 ? 23-28 ! 10.32x14 13-19 11.14x23 4-10
12.25x14 **10x50**

Een "heen en terug" - combinatie.

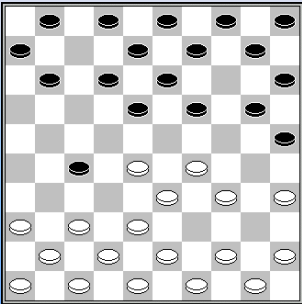

Dijkstra,Cees - de Vries,Pieter (DCHe)
(2A DCH Heerenveen-Troch Tinken Sterk 12-8)

Diagram 8.28-22 ?

8. ... 20-24 ! 9.22x31 24-30 10.35x24 **19x28 +1**

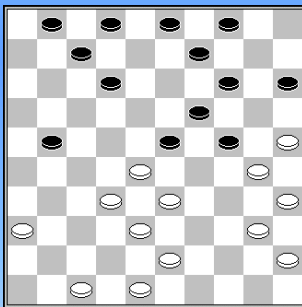

Johan van Alderen - Johan Bulstra
(2B TDT/Salland CT -De Vechtstreek Oosterveen 11-9)

26.44-40 ? **Diagram**

26. ...21-27 ! 27.32x21 23x32 28.38x27 14-20 29.25x23 2-8
30.30x19 12-17 31.21x12 **7x49** 32.27-22 49-32

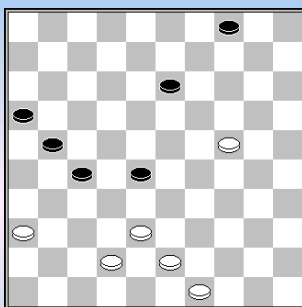

Peter van der Velden - Johan Beltman
(2B Hartholt Olie CT –DEZ Laren 9-11)

42.48-42 ? **Diagram** 13-19 43.24x13 4-9 44.13x4 21-26 45.4x31 **26x39**
46.38-33 28-32 47.33x44 32-38 48.44-39 38-42 49.39-33 42-47
50.33-28 47-29 51.28-22 16-21 52.49-44 29-45

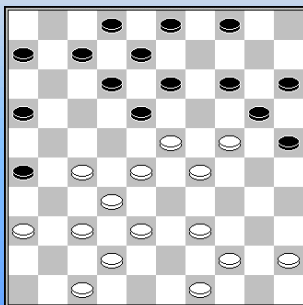

Jeroen van den Brink - Ton Eekelschot
(2B Harderwijk/2-DES Lunteren/3 12-8)

23.41-36 ? **Diagram**

23. ...16-21 24.27x16 18-22 25.28x17 12x21 26.16x27 26-31
27.37x26 13-19 28.24x13 **8x48 0-2**

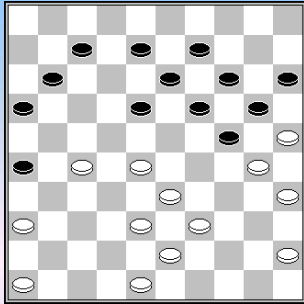

Alex van Harn - Herman Brink
(2B SSS/Kampen-BDV Bennekom 9-11)

29.32-28 ! **Diagram** 18-23 ?
30.36-31 ! 23x21 31.33-28 26x37 32.28-23 19x28 33.30x10 15x4
34.25x1 !

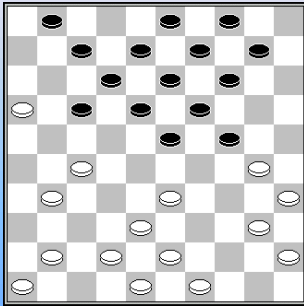

Huib Poort - Sijmen Hansen
(2C Zaanstreek/Purmerend CT-Gooi&Eemland/2 18-2)

Diagram Na 20. 30-25 ? kwam er 20. ... 7-11 21.16x7 17-21
22.27x16 23-28 23.33x22 **18x47** 24.7x18 13x22 **0-2**

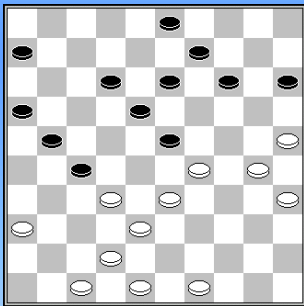

Ad Vreeswijk - Piet Smit
(2C Zaanstreek/Purmerend CT-Gooi&Eemland/2 18-2)

Tussendoor een gemiste kans na 30.19-23 ? Zie **diagram**
Wit profiteerde niet en speelde 31.39-34 ? Winst is 31. 30-24 23x34
32. 24-20 15x24 33. 36-31 27x36 34. 32-27 21x43 35. **48x17 !**
Door **Jaap Langerak** aangegeven op Toernooibase.

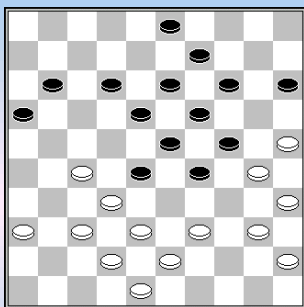

Mark Klaassen - Jeroen Huskens
(2D De Variant-Limburg CT 12-8)

Diagram 28... 11-17 ?
29.27-22 18x27 30.32x21 17x26 31.40-34 29x40 32.35x44 24x35
33.44-40 35x33 34. **38x7 2-0**

--- o - O - o ---

Interludium - 2 Kerkhoven : Sfeer (1)





----- o - O - o -----

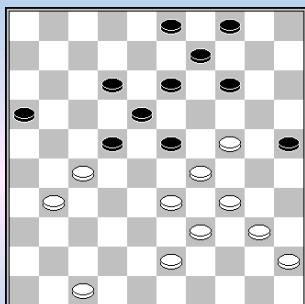

Joost Hendriksen-Klaas Hendrik Leijenaar

(Ere VBI Huissen-MTB Hoogeveen 11-9)

Diagram

35.24-19 ? 13x24 36.29x20 14-19 37.20-15 * 4-10 ! 38.15x24 23-29
39.34x23 **18x49** 40.27x7 **49x44** !

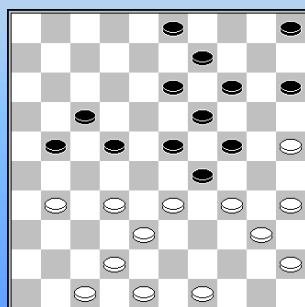

Pim Meurs-Mathtias de Kruijf

(Ere DEZ Culemborg-WSDV 11-9)

32... 18-22 ? Zie **diagram**

33.25-20 14x25 34.34-30 25x34. Zwart gaf op en wachtte 35-30 niet meer
af : 35.35-30 24x44 36.33x24 19x30 37.**49x16**

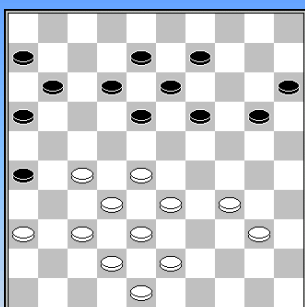

Jan Groenendijk-Tjeerd Harmsma

(Ere DEZ Culemborg-WSDV 11-9)

31... 3-9 ? **Diagram** 32.28-23 ! 19x30 33.37-31 26x28 34.38-33 28x39
35.**43x3** 11-17 36.3-25 13-19 37.25-43 15-20 38.42-38 8-13
39.38-33 20-24 40.36-31 19-23 41.31-26 13-19 42.40-34 17-22
43.26-21 22x31 44.33-29 **2-0**

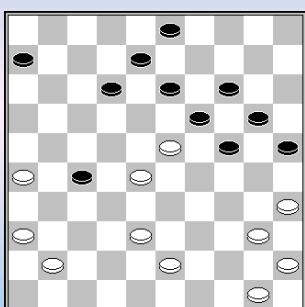

Erik Brunsmann-Wouter Wolff

(Ere Van Stigt Thans-Damlust Gouda 12-8)

34.34x23 **diagram** 27-31 35.36x27 ?

(op 26x37 wordt de dampartij - combinatie na het dam nemen weerlegd
door 28-22, 40-34 en 45x34 =)

35... 24-29 36.23x34 25-30 37.35x15 14-20 38.15x24 19x48
39.38-33 ? (De beslissende fout. 39.40-35 geeft Flits een waarde van
0.65) 39... 48-25 40.41-36 25-14 **0-2**

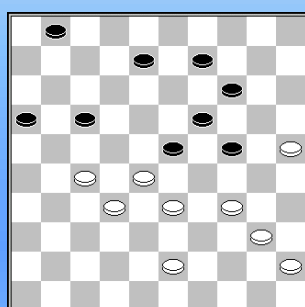

Peter van Eck-Thomy Mbongo

(Ere Van Stigt Thans-Damlust Gouda 12-8)

42.39-34 ? Zie **diagram**

42. ... 16-21 43.27x16 23-29 44.34x23 24-30 (niet dadelijk dam nemen via
17-22 want de dam wordt afgenomen) 45.25x34 17-22 46.28x17 **19x48**
47.34-29 48-39 48.16-11 39-34 49.29-24 34-12 50.32-28 12x26 **0-2**

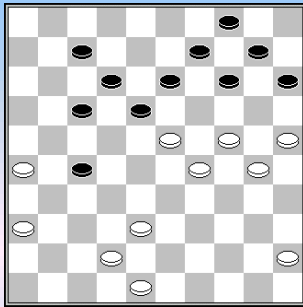

Leo van der Laan-Arjen Timmer

(HA Gooi & Eemland-DES Lunteren 6-14)

38.28-23 **Diagram** 18-22 ?

Wit staat onder druk maar na 18-22 was het direkt uit :

39.38-32 27x47 40.23-19 14x34 41.30x39 47x20 42.**25x3** 22-27
43.39-33 **2-0**

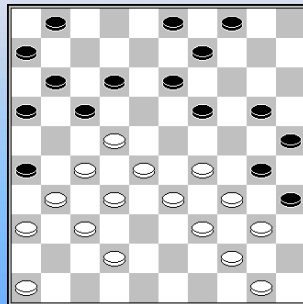

Rene Schaafsma-Gerrit Boom

(HA Nijverdal-Harderwijk 9-11)

28.38-33 ? **Diagram**

28... 20-24 29.29x20 25x14 30.34x25 14-20 31.25x23 13-18
32.22x13 **9x47**

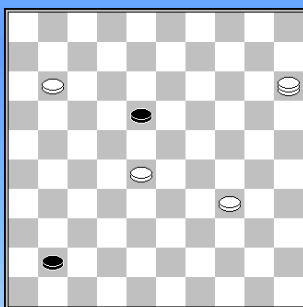

Alexander Presman-Wytze Sytsma

(HA DIOS Achterhoek- DamCombinatie Fryslân 9-11)

Geen combinatie dit keer. Voor de afwisseling een (triktrak) slotmotief.
64... 13-18 of? Zie **diagram**

65.15-29 ! 41-46 of? 66.29x1 46x45 67.11-6 45-50 68.1-12 **2-0**

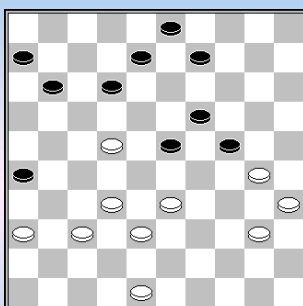

Theo van den Hoek-Cees van Duyvenbode

(HB IJmuiden-Dammend Tilburg 12-8)

Het **Diagram** kwam er na 35.28-22 18x27 36.31x22.

Zwart vervolgde nu met 12-17 ?

37.30-25 17x39 38.25-20 24x15 39.40-34 39x30 40.**35x2** 11-17
41.2-11 17-21 42.11-7 **2-0**

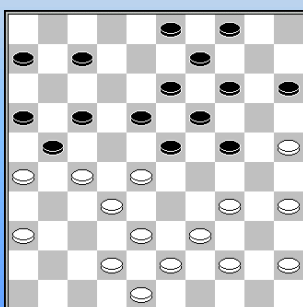

Berke Yigitturk-Kees Romijn

(HB Van Stigt Thans/2-Den Haag 11-9)

Na 27.40-34 (**diagram**) volgde 14-20 ? 28.25x14 9x20

29.35-30 24x35 30.34-29 23x34 31.39x30 35x24 32.27-22 ! 18x27
33.28-23 19x37 34.**42x2** **2-0**

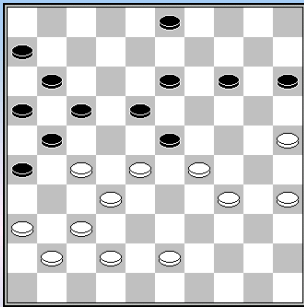

Uit dezelfde wedstrijd:

Cheick Maurice Ndione-Frans van Eenennaam

36.33-28 **Diagram** 13-19 ?

37.28-22 17x28 38.34-30 23x34 39.32x12 21x32 40.37x28 16-21 of?

41.30x39 11-17 of? 42.39-34 17x8 43.36-31 **2-0**

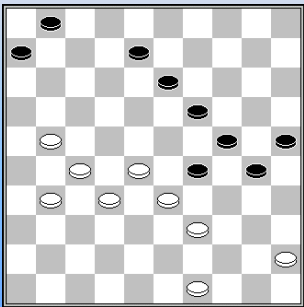

Dick Vermeulen-Jan Jacobs

(HB Lent-Zaanstreek 9-11)

46... 23-29 Zie **diagram** 47.45-40 ?

29x38 48.32x43 19-23 49.28x19 30-35 50.19x30 **25x45**

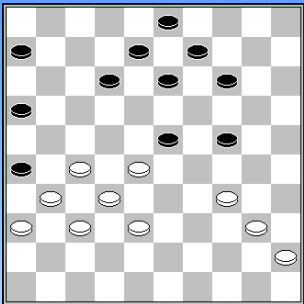

Mathijs Sprakel-Harry de Waard

(1A ADG-MTB/2 Hoogeveen 12-8)

Diagram Bryan Banck op Toernooibase: "Zwart kon hier al een combinatie nemen : 40. ... 23-29 41. 34x23 16-21 42. 27x16 06-11 43. 16x18 **13x42** 44. 37x48 26x19".

De tweede identieke mogelijkheid werd wel benut. Zie vervolg. 40.33-28 ? 14-19 ? 41.40-35 6-11 42.34-30 24-29 43.45-40 16-21 44.27x18 **13x42** 45.37x48 26x28 **0-2**

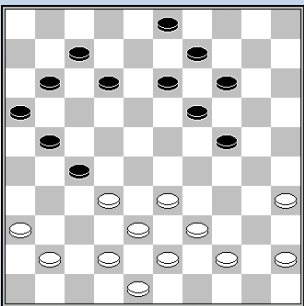

Arie Hoonstra-Nick de la Fonteyne

(1A Damkring Emmeloord-Damcombinatie Fryslan/2 7-13)

31.46-41 ? **Diagram**

31. ... 24-29 32.33x24 19x30 33.35x24 13-19 34.24x4 21-26 **0-2**

Een "25x05" - combinatie. Ze komen zo vaak voor, meneer (mevrouw)...

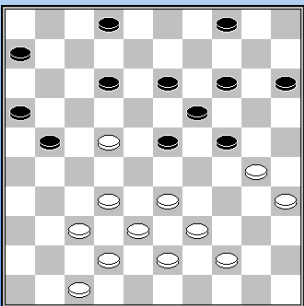

Jan Harm Alkema-Dirk Sinnema

(1A Roden/Leek-Dokkum 10-10)

33.27-22 **Diagram** 12-18 ?

34.39-34 18x27 35.37-31 ! 27x36 36.33-29 24x33 37. **38x20** 15x24

38.43-38 2-8 39.38-33 6-11 ? Volgens Flits geeft 21-27 compensatie. Op de 74^e zet gaf zwart op.

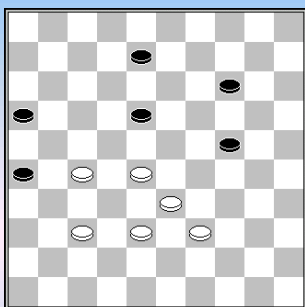

Ruud van Eenennaam-Roberto
(1B Middelburg-HDC Haarlem 9-11)

49.44-39 **Diagram** 14-19 ? Weiss slachtoffers. Niet te voorkomen ...
50.27-22 18x27 51.28-22 27x18 52.37-31 26x37 53.38-32 37x28
54.**33x2** 16-21 55.39-33 **2-0**

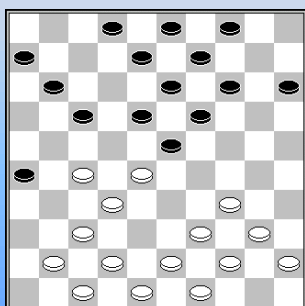

Krijn Toet-Peter Lansbergen
(1B Van Stigt Thans/3-De Hofstad Dammers 14-6)

19.33-28 12-17 ? Zie **diagram**
20.28-22 17x28 21.27-21 26x17 22.34-29 23x34 23.**32x21**

Grapje.

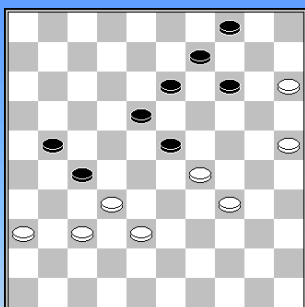

Kees Brandwijk-Jan Eggen
(1B VAD-De Kroonschijf DEZ 9-11)

44.30-25 ? Zie **diagram**
44... 18-22 ! 45.29x18 27-31 ! 46.37x28 **13x42** 47.32-27 42-47
48.27-22 47-24 49.15-10 4x15 50.22-17 24-2 51.36-31 2-7 52.34-30 9-13
53.31-26 15-20 54.26-21 14-19 55.25x23 7x25 **0-2**

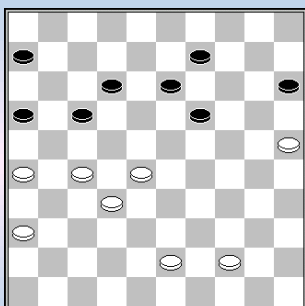

Kees Binnenkade-Harm Jan van Rees
(1B VAD-De Kroonschijf DEZ 9-11)

Diagram

Na 45.27-22 ? volgde 15-20 46.25x3 * 12-18 47.22x11 6x17
48.3x21 **16x40 0-2**

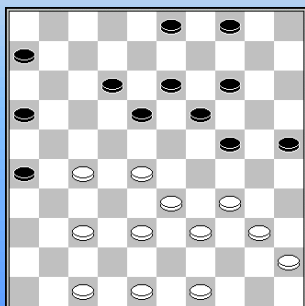

Peter Hartog-Herman van Westerloo
(1B VAD-De Kroonschijf DEZ 9-11)

32.42-38 8-13 ? **Diagram**
33.37-31 26x37 34.27-22 18x27 35.47-41 37x46 36.49-43 46x23
37.34-29 23x34 38.**40x7 ! 2-0**

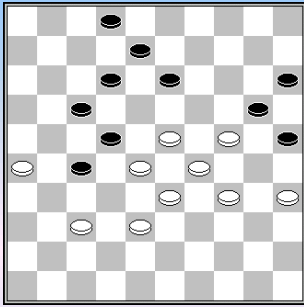

Hans Kolfoort-Daan van Os

(1B LDG-SNA/2 12-8)

45.41-37 **Diagram** 27-31 ? (Flits : speelbaar is 17-21)
 46.38-32 ! 31x42 47.23-18 12x23 48.29x9 20x27 49.9-3 22x33
 50.**3x47** **2-0**

Rondslag.

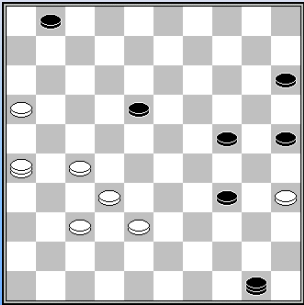

Evert van de Pol-Auke Zijlstra

(1C OG Utrecht-DES Lunteren/2 11-9)

51... 29-34 ? **Diagram**

52.16-11 50x6 53.27-22 **2-0** (0.11/0.13)

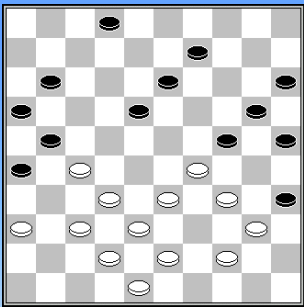

Owen Donkers,Owen-Ebbo de Jong

Nationale Clubcompetitie KNDB 2017/2018, 25-11-2017

32.39-34 - **diagram** - 18-22 ? 33.27x18 13x22

34.33-28 22x33 35.32-28 33x22 36.43-39 24x33
 37.**39x6** **2-0**

Een heen en terug - combinatie.

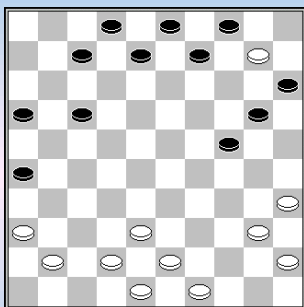

Jos van der Wielen-Leo Steyntjes

(1C CTD Arnhem/2-DAmateurs 8-12)

20.33-28 1-7 21.28x19 18-22 22.27x18 12x14 volgt een nog niet
 verliezend typezetje. 23.34-30 25x23 24.24-19 13x24 25.32-27 21x32
 26.**37x10** **Diagram** 9-14 ?

Zwart kan met 26-31, 17-22 en 9-13 de stand gelijk houden.

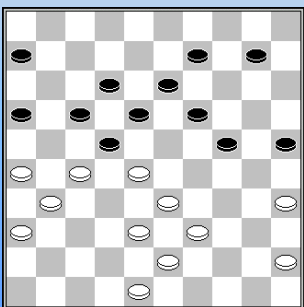

Harry de Groot-Eddy Groenhagen

(2A Hijken DTC/3-Warffum 12-8)

31.29x20 15x24. **Diagram** Positioneel staat wit gewonnen.
 Ook combinatief 😊

32.26-21 17x37 33.28x8 13x2 34.38-32 37x28 35.**33x15** **2-0**

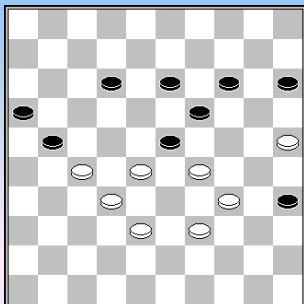

Annemike Stunnenberg-van de Kraats-Wiebren de Vries

(2B BDV Bennekom-Lelystad 10-10)

Na het offer **Dussault** 35-30 en 49.33-29 **Diagram** volgde 35-40 ?

50.29x20 40x29 51.39-33 15x24 52.25-20 24x15 53.33x13 12-18
54.13x22 15-20 55.22-18 20-25 56.18-12 25-30 57.12-7 30-34
58.7-1 34-39 59.28-22 21-26 60.22-17 **2-0**

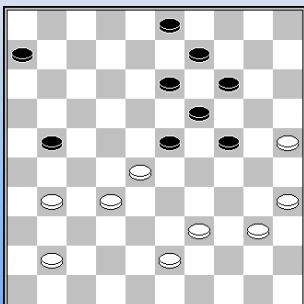

Gerard Dimmendaal-Henk Ramon

(2B DEZ Laren-SSS/Kampen 11-9)

Diagram

48.31-27 ? 24-29 49.27x16 29-34 50.40x18 **13x44** 51.32-27 44-50 52.27-21 50-45 53.21-17 14-20 **0-2**

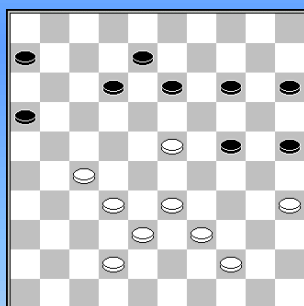

Johan Bulstra-Clemens Keurentjes

(2B DIOS-DVOIJ CT- TDT/Salland CT 10-10)

40.28-23 9-14 ? **Diagram**

41.23-18 13x31 42.32-27 31x22 43.33-28 22x33 44.**38x9**

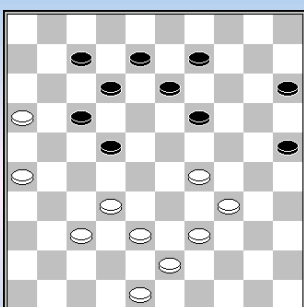

John Folkers-Allard van Tongeren

(2B DIOS-DVOIJ CT- TDT/Salland CT 10-10)

36.33-29 ? **Diagram** 7-11 ! 37.16x27 19-23 38.29x18 **13x44**

39.43-39 44x33 40.32-27 25-30 41.34x25 33-39 **0-2**

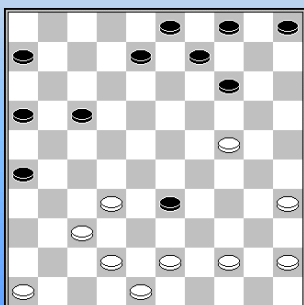

Johan van Dijk-Wim van Mourik

(2B Witte van Moort/3-WSDV/3 5-15)

Diagram Na een tijdelijk offer wilde wit de schijf heroveren

31.43-38 ? 14-19 ! 32.24x2 9-13 33.38x29 4-9 ! 34.2x24 9-13

35.24x21 **16x47** 36.29-23 47-41 **0-2**

Let op de rol van schijf 4 die als een **duiveltje uit een doosje** beslissend is. Een **DUD 4** - combinatie dus.

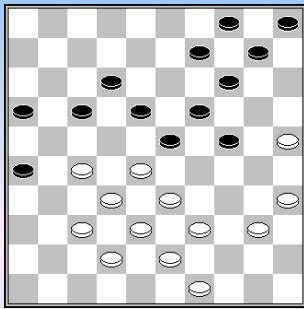

Ronald Holterman-Evert Evers

(2B DES/Lunteren/3-Hartholt Heino-Zwolle comb. 11-9)

29. 11-17 ? **Diagram** 30.28-22 17x28 31.33x13 09x18 32.27-22 18x27
33.32x21 16x27 34.35-30 24x33 35. **38x07** +

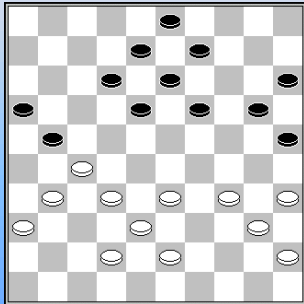

Jan Parlevliet-Loek Tillemans

(2C DOS Delft-Rijnsburg/2 6-14)

Diagram 34.27-22 ? 18x27 35.31x22 25-30 36.34x23 12-18
37.23x12 **8x28** 0-2

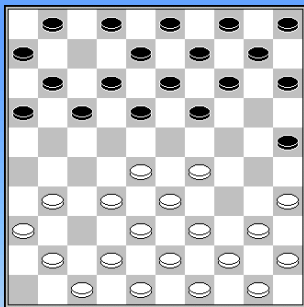

Een lichte openingskombinatie

Rob Smits-Cees van den Bosch

(2C DOS Delft-Rijnsburg/2 6-14)

1.32-28 18-23 2.34-29 23x32 3.37x28 12-18 4.41-37 7-12 5.46-41 20-25
6.37-32 ? (vingerzet) **Diagram** 19-23 7.28x19 14x34 8.40x29 25-30
9.35x24 13-19 10.24x22 **17x46** 0-2

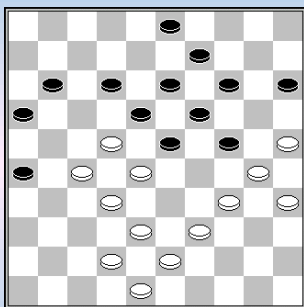

Raymond Vandecaetsbeek-Jan Konings

(2D DIOS/Eureka/2-De Variant 4-16)

32... 21-26 In de **diagramstand** was doorbraak naar veld 6 mogelijk met
34-29 ! en 30-24 mogelijk maar wit vervolgde met 33.39-33 ? 26-31
34.27x36 18x27 35.32x21 23x32 36.38x27 14-20 37.25x23 13-18
38.30x19 **18x47** 39.36-31 9-14 0-2

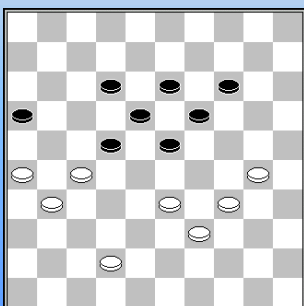

Valere Hermans-Fred Passchier

(2D Brainsport Eindhoven-CEMA/De Vaste Zet/2 14-6)

Jammer, in deze wedstrijd waren slechts 7 spelers aan de start.

Diagram 50.30-24 ? 19x30 51.34x25 22-28 0-2
Een "onvoltooide Weiss".

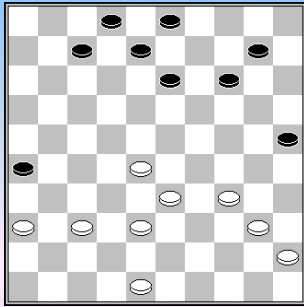

Marijke Koers-van Genderen-Jan van Haarlem
(2D NDV Nieuwland De Kroonschijf DEZ2 8-12)

34.43x34 **diagram** 14-20 ? 35.37-31 26x37 36.48-42 37x48
37.40-35 48x30 38.**35x4** **2-0**

----- o - O - o -----

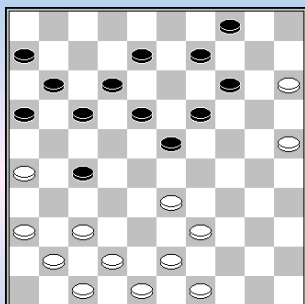
**Joel Palmans-Richard Kromhout**

(E MTB/Hoogeveen-RDC Rijnsburg 12-8)

28... 13-19 ? Zie **diagram**

29.26-21 17x26 30.37-31 ! 26x46 31.33-28 23x32 32.47-41 46x37

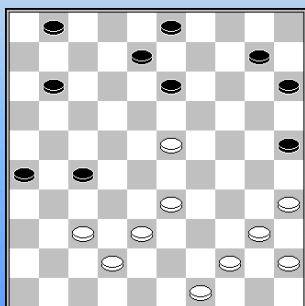
33.**42x2**Barrikade in een "**25x05**" - combinatie.**Richard Meijer-Hendrik Leijenaar**

(E MTB/Hoogeveen-RDC Rijnsburg 12-8)

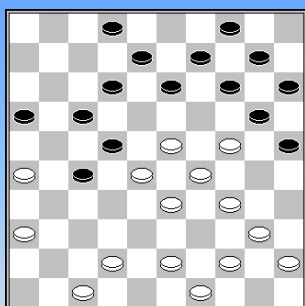
Diagram. In moeilijke positie was het pleit na 31.37-32 ? beslecht:31. ...26-31 32.38x27 31-37 33.42x31 13-18 34.23x12 **8x37****Michel Stempfer-Arie Schoneveld**

(E MTB/Hoogeveen-RDC Rijnsburg 12-8)

24... 18-22 25.23-18 12x32 26.34-30 25x23 27.42-37 20x38

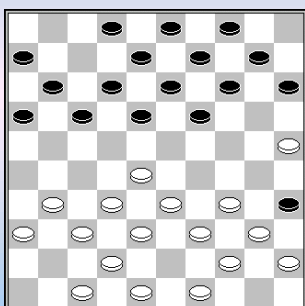
28.37x19 13x24 29.**43x3****Anatoli Gantvarg-Frank Pasman**

(E o2o-Van Stigt Thans 6-14)Nationale Clubcompetitie KNDB 2017/2018, 09-12-2017

17... 5-10 ? **Diagram**

U vindt de dam ook wel.

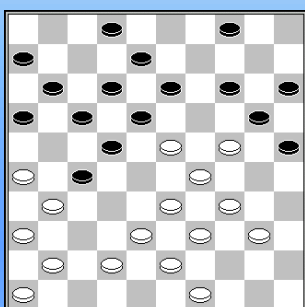
**Koos van Amerongen-Andre Kalmakov**

(E Dammend Tilburg - Witte van Moort 8-12)

24.37-31 ? **Diagram**27-32 25.38x27 22-28 26.23x32 13-19 27.24x22 **17x48**

28.33-28 16-21 29.27x18 20-24 30.29x9 4x35

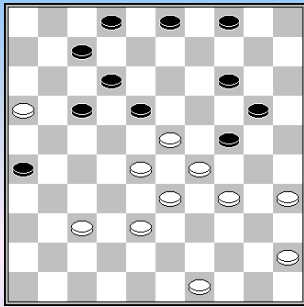

Bill Neven-Jochem Zweerink

(HA Dammers Uit Oost –Nijverdalen 15-5)

36.39-34 ? **Diagram** Flits geeft al een vol punt achterstand voor wit.

36... 14-19 ! 37.23x25 2-8 38.29x20 17-21 39.16x27 18-22
40.27x18 **12x41** 41.38-32 26-31 42.20-15 31-37 43.32-28 41-46

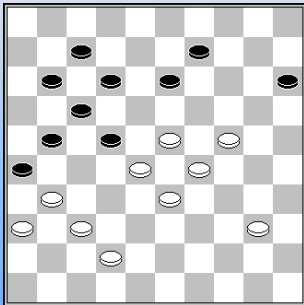

Jan Mente Drent- Tjipke Smedinga

(HA DCH Heerenveen-Hijken DTC 2 10-10)

38... 11-16 ?
39.37-32 ! 26x48 40.40-34 48x19 41.**23x3** 21-27 42.32x21 16x27

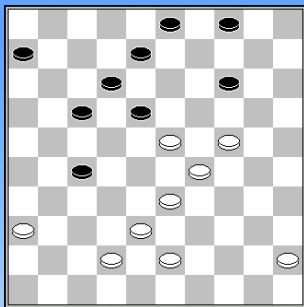

Hilko Koning-Peter Veltman

(HA DCH Heerenveen-Hijken DTC 2 10-10)

39.48-42 ? **Diagram**
39... 27-31 40.36x27 14-20 41.24x15 4-10 42.15x4 6-11 43.4x22 **17x37**
0-2

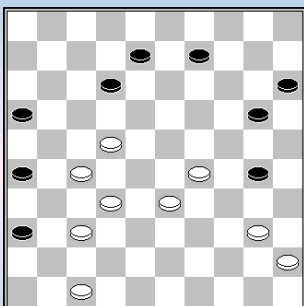

Paul Mensinga-Pierre Lacroix

(HB SNA-CEMA/De Vaste Zet 10-10)

42.... 24-30 ? **Diagram**
43.47-41 36x47 44.29-23 47x18 45.**22x2** 12-17 46.2x35 9-13 47.35x21
26x17 48.27-22 17x28 49.32x23

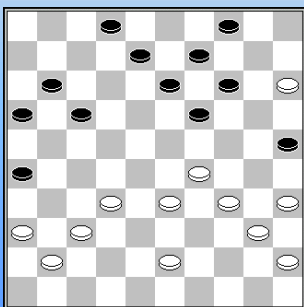

Ruud Groot-Willem Winter

(HB Zaanstreek-IJmuiden 8-12)

Diagram 36.35-30 ?
36... 26-31 ! 37.37x26 * 14-20 38.15x24 13-18 39.24x22 **17x46**

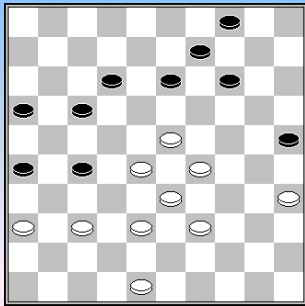

Bert Honderd-Gertjan Kolste
(1A BDV/Borne-Roden/Leek 9-11)

40.44-39 ? **Diagram**
27-31 41.36x27 14-19 42.23x3 17-21 43.3x17 **21x41 !**

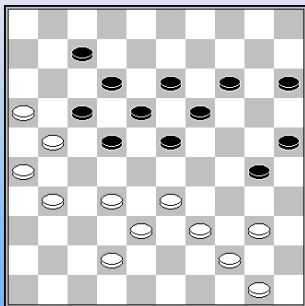

Gerrit de Bruijn-Wopke de Vries
(1A ADG-OG/Drachten 9-11)

36.47-42 ? **Diagram**
36... 30-34 37.40x29 23x43 38.38x49 7-11 39.16x7 12x1
40.21x23 **19x48 0-2**

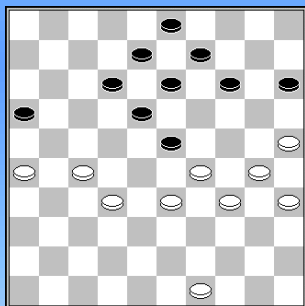

Iskander Al Sarayfi-Ton Bollebakker
(1A ADG-OG/Drachten 9-11)

37... 19-23 ? **Diagram**
38.25-20 ! 14x25 39.27-22 18x38 40.29x7 38x40 41.35x44 25x34
42.7-1 9-14 43.1x45

Interessante doorbraak naar dam wegens de eerste zet.

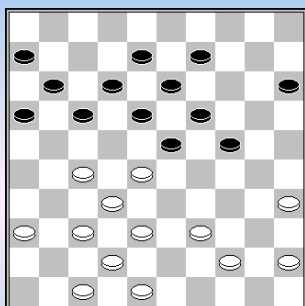

Marcel Everloo-Jorrit Ensing
(1A ADG-OG/Drachten 9-11)

27.... 3-8 ? **Diagram**
28.28-22 17x28 29.35-30 24x35 30.44-40 35x33 31.38x29 23x34
32. **32x3**

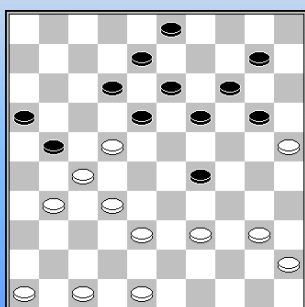

Nick de la Fonteyne-Paul Borreman
(1A Damcombinatie Fryslân 2-N Eye-t Webdesign/O.G 16-4)

32.28-22 **Diagram** 20-24 ?
33.38-33 29x38 34.32x43 21x32 35.31-26 18x27 36.43-38 32x34
37. **40x7 2-0**

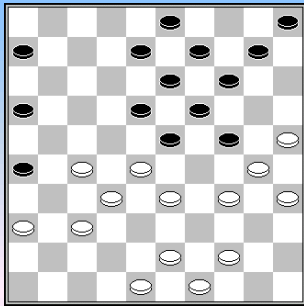

Henk Mostert Azn-Douwe Douma

(1A Damcombinatie Fryslân 2-Eye-t Webdesign/O.G 16-4)

26.39-34 ? **Diagram** Denkt wit te winnen ?

26... 16-21 27.27x16 6-11(de clou) 28.16x7 18-22 29.28x17 23-29
30.34x23 **19x50** 31.30x19 **0-2**

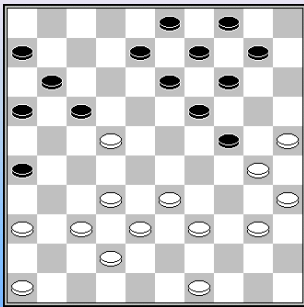

Sjoerd Bloem-Jan Marten van der Reest

(1A Dokkum-Damkring Emmeloord 10-10)

Diagram 26.32-28 ? 13-18 ! 27.22x2 3-8 28.2x13 19x8
29.30x19 **0-2**

Op dam brengen om daarna een hielsinge uit te voeren.

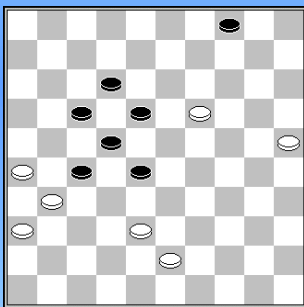

Bonne Douma-Kees Binnenkade

(1B De Hofstad Dammers-VAD/Amsterdam 5-15)

48.30-25 ? **Diagram**

27-32 49.38x27 28-32 50.27x38 18-23 51.19x28 22x42 52.31-27 42-47
53.27-21 47-33 54.36-31 33-22 **0-2**

Heen en weer.

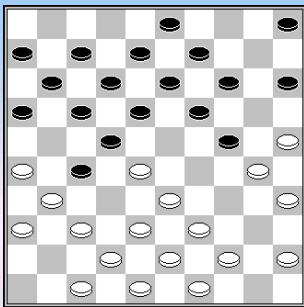

Jeanine van der Horst-Mark Deurloo

(1B Haarlemse Damclub- PWG s-Gravenpolder 13-7)

17.41-37 ? **Diagram** 27-32 18.38x27 24-29 19.33x24 22x33
20.39x28 17-21 21.26x17 **12x41** **0-2**

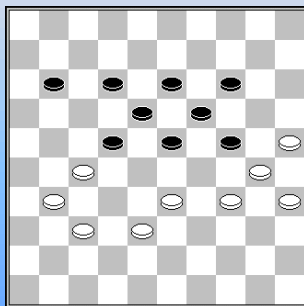

Machiel Weistra-Dennis Joosten

(1C WSDV/2-Raes DC Maastricht 13-7)

Diagram 50.... 23-28 ?

51.34-29 28x39 52.29x9 13x4 53.30-24 19x30 54. 25x43 **2-0**

Leuk.

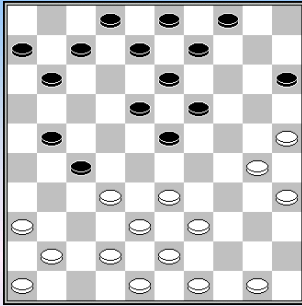

Henri van Hierden-Stef Migchelbrink
(1C DES Lunteren/2-DC Nijmegen 9-11)

18.... 17-21 ? **Diagram**
19.33-29 23x34 20.38-33 ! 27x29 21.43-38 34x32 22.30-24 19x30
23.**25x1** **2-0**

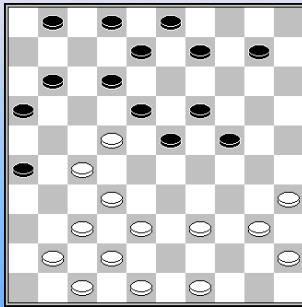

Mark Mandemaker-Tom Vissers
(1C DAmateurs-Rivieren Dammers 12-8)

26.28-22 **Diagram** 9-13 ? (Flits vindt 8-13 =)
27.27-21 26x28 28.35-30 24x33 29.38x29 23x34 30.**32x5** **0-2**

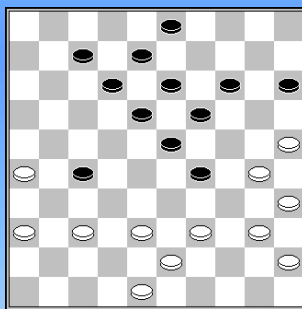

Ronald Karmoen,R-Edward Kuiper,E
(2A Roden-Leek-Prov.Gron.Tiental 9-11)

35.42-37 ? Zie **diagram**
35... 27-32 36.37x28 23x32 37.38x27 29-34 38.40x29 18-22
39.27x20 **15x44** **2-0**

De slag naar 44 valt niet te vermijden.

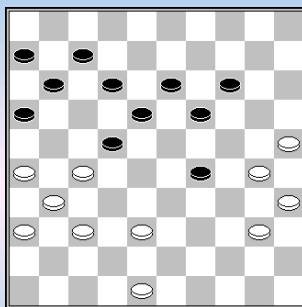

Henk Stroetinga-Karel de Bruin
(2A Troch Tinken Sterk-Het Noorden/2 12-8)

42.43-38 **Diagram** i.p.v. 11-17 speelde zwart 19-23 ?
43.38-33 29x38 44.48-43 38x49 45.30-24 49x21 46.**26x17** 11x22
47.24-20 14-19 48.20-15 **2-0**

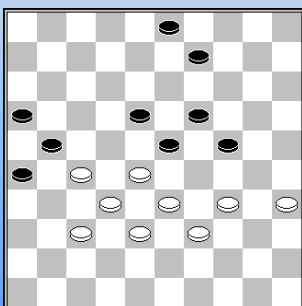

Johan Rademaker-Luitzen van der Heide
(2A Troch Tinken Sterk-Het Noorden/2 12-8)

42... 13-18 ? **Diagram** Dit seizoen zeker vijfmaal uitgevoerd ☺
43.27-22 18x27 44.28-22 27x18 45.37-31 26x28 46.**33x4** 23-28
47.4-15 28-33 48.38x20 19-23 49.15-4 23-28 50.39-33 28x30
51.35x24 **2-0**

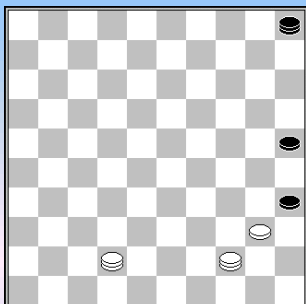

Evert Evers-Piet Dijkstra
NLD-chT 2e klasse B, 09-12-2017

Diagram
65... 5-46 ? 66.42-20 ! 25x14 67.44-50 35x44 68.50x5 **2-0**

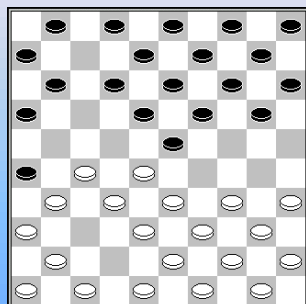

Bertus Groot-Rob Smits
(2C SNA-DOS Delft 8-12)

5.... 21-26 ? **Diagram** Automatische piloot ?
6.33-29 ! 26x37 7.27-22 18x27 8.29x7 1x12 9.32x21 16x27
10.41x21 19-23 11.28x19 14x23 **2-0**

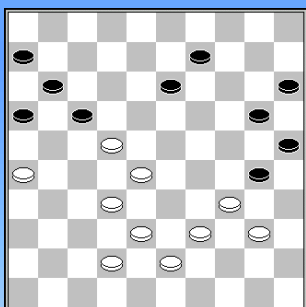

Robert van Diggele-Nico Leemberg
(2C Den Haag Hofstaddammers CT- Samen Sterk/2 4-16)

36.37-32 ? **Diagram** 30-35 37.38-33 * 35x44
38.39x50 25-30 39.34x3 13-19 40.3x21 **16x47 0-2**

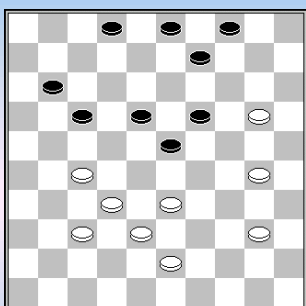

Johan Stuij-Marie Gabbert
(2D De Kroonschijf DEZ 2-WSDV 4/Heteren CT 11-9)

36.45-40 ? **Diagram** 18-22 37.27x29 19-23 38.29x18 9-13
39.18x9 **3x45 0-2**

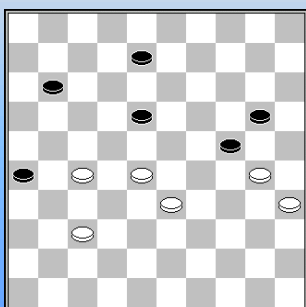

Rien Visser-Jack Kops
(2D Alblasterdam-Heijmans Excelsior/2 11-9)

52.34-30 **Diagram** 20-25 ? Remise is 18-23
53.30x19 18-23 54.37-32 23x14 55.35-30 25x34 56.27-21 ! 26x17
57.33-29 34x23 58.**28x10** 8-13 59.10-5 13-18 60.5-14 17-22
61.14-9 **2-0**

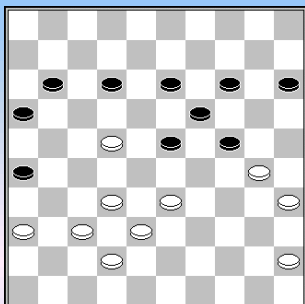

Mijndert Verkaik-Joop Achterstraat

((2D Alblasserdam-Heijmans Excelsior/2 11-9)

37.27-22 18x27 38.31x22 **Diagram** 12-17 ?
39.33-29 ! 23x25 40.22-18 ! 13x22 41.32-28 22x33 42.38x9 19-24
43.45-40 17-22 44.40-34 **2-0**

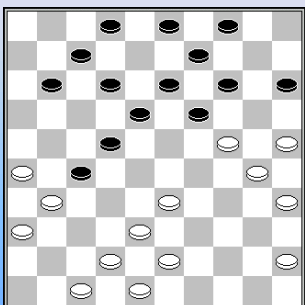

Jaap van der Dussen-Gijs voor de Poorte

((2D Alblasserdam-Heijmans Excelsior/2 11-9)

25.29-24 ? **Diagram**
15-20 26.24x15 27-32 27.38x27 14-20 28.25x23 **18x49** 29.27x18 12x23
30.30-25 9-14 31.45-40 23-29 **0-2**

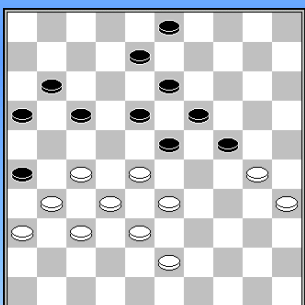

Hendrik-Jan Beekman-Dylan Jongeneel

((2D Alblasserdam-Heijmans Excelsior/2 11-9)

37... 12-17 ? **Diagram**
38.27-21 16x27 39.32x12 23x41 40.12x14 26x37 41.36x47 13-19 of?
42.14x23 37-42 43.30x19 42-48 44.33-29 48x13 45.29-24 13x30
46.35x24 **2-0**

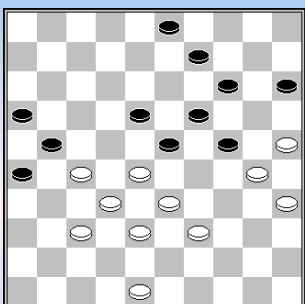

Henk Toepoel-Raymond Vandecaetsbeek

((2D Dammend Tilburg/2-DIOS Eureka/2 8-12)

41... 13-18 ? Tweede maal deze ronde
42.27-22 18x27 43.28-22 27x18 44.37-31 26x28 45.**33x4** 3-9
46.4x20 15x24 **2-0**

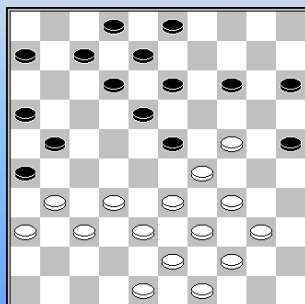

Marcel Karssing-Nanrinderi Nanhoe

((2D Dammend Tilburg/2-DIOS Eureka/2 8-12)

24.42-38 – **diagram** – In plaats van 14-19 speelde zwart 3-9 ?
25.24-19 13x24 26.29x20 15x24 27.32-27 21x41 28.36x47 26x37
29.38-32 37x28 30.**33x4** 12-17 31.34-29 23x45 32.44-40 45x34
33.39x10 **2-0**

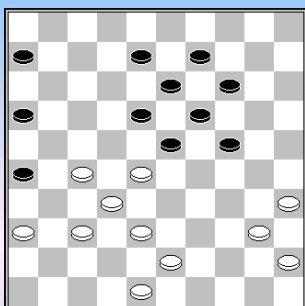

Lev Gilevych-Peter Litjens

(2D Lent/VBI/Nijmegen CT- Brainsport Eindhoven 9-11)

34.41-36 ? Diagram

24-30 35.35x24 19x30 36.28x10 30-34 37.40x29 9-14

38.10x19 **13x22 0-2**

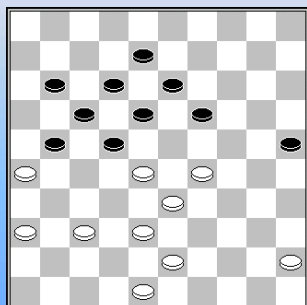

Yaroslav Gilevych-Simen Elskamp

(2D Lent/VBI/Nijmegen CT- Brainsport Eindhoven 9-11)

37... 14-19 ? Diagram

38.29-23 18x29 39.33x24 22x31 40.**36x9** 19x30 41.9-4 **2-0**

Nog enkele **gemiste kansen** uit ronde 6

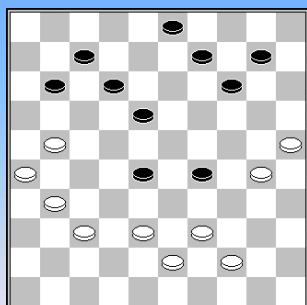

Toine Brouwers-Gerbrand Hessing

Ere Dammend Tilburg-Witte van Moort 8-12

Diagram. Zwart speelde 44.... 10-15 ?

Ad de Hoon op Toernooibase :

Zo had zwart kunnen winnen : 44. ... 29-33 45. 38x29 14-20 !

46. 25x05 11-16 47. 05x32 **16x40**

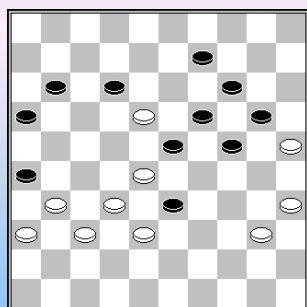

Aize Plantinga-Berend Plijter

DCH Heerenveen-Hijken DTC/2 7-13

Wit vervolgde in de **diagramstand** met 18x7 en verloor.

Hendrik Veenstra op Toernooibase :

43. 18x29 33x42 44. 37x48 24x22 45. 32-27 26x37 46. 27x07 11x02

47. 48-42 37x48 48. 40-34 48x30 49. **35x04 ! +**

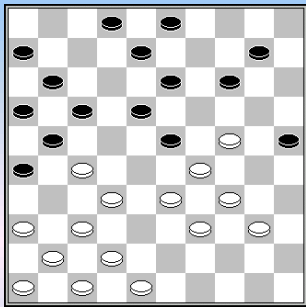

Ton Ekelschot-Bernard Renting 2-0

Harderwijk2-xx

Diagram. Zwart speelde 26....14-19 maar **Erik ten Hagen** geeft winst aan op Toernooibase met deze knappe combinatie:

26. ... 14-20 ! 27. 24x04 25-30 28. 34x25 23x43 29. 48x39 26-31 30. 37x26 13-19 31. 04x22 **17x48** 32. 26x17 11x31 33. 36x27 48x45

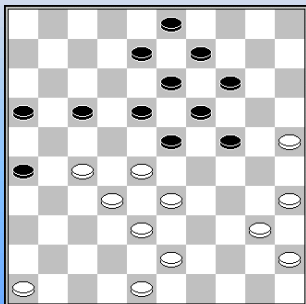

Leo Peters-Harry Abbing 1-1

Hartholt Olie CT-De Vechtstreek 9-11

Zwart speelde 33...17-21 maar **Jan Groeneveld** geeft aan:

Truus : 33. ... 24-29 34. 33x24 19x30 35. 28x10 30-34 36. 40x29 09-14 37. 10x19 **13x42** 38. 48x37 17-22 39. 25-20 22x42 40. 43-38 42x33 41. 20-14.

Gerrit Draaisma vult aan: Mooie actie Jan ! Na 38...17-22 volgt 39. 37-31 en 40. 25-20 en dan 41. 20-14 met remisestand.

--- o - O - o ---

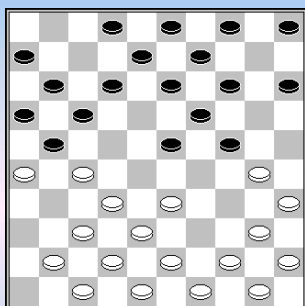
**Joel Palmans-Pim Meurs**

(E.DEZ/Culemborg-MTB/Hoogeveen 12-8)

11.39-33 ? **Diagram** 24-29 12.33x24 13-18 13.24x22 17x28
 14.26x17 11x31 15.37x26 **28x46**

Aanvulling als openingscombinatie op het bekende typezetje.

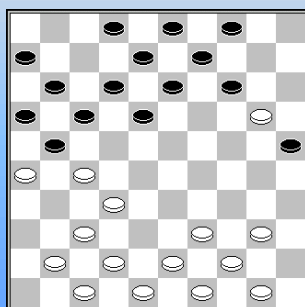
**Paul Olde Hanhof-Jan Groeneveld**

Rabo Ereklasse, 26-05-1993

1.32-28 18-22 2.37-32 12-18 3.41-37 7-12 4.46-41 1-7 5.34-29 19-23
 6.28x19 14x34 7.40x29 10-14 8.35-30 20-25 9.30-24 5-10 10.24-20 15x24
 11.29x20 10-15 12.45-40 15x24 13.33-28 22x33 14.38x20 16-21
 15.31-26 11-16 16.36-31 7-11

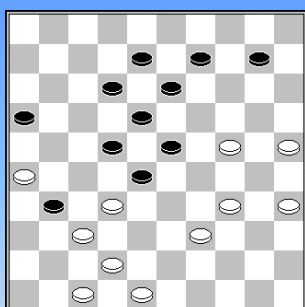
Terecht speelde wit geen 31-27 ? Zie **diagram** i.v.m. 4-10 !!**Heike Verheul-Anton van Berkel**

(E Van Stigt Thans-WSDV 12-8))

36... 17-22 ? **Diagram**
 37.34-29 23x43 38.32x23 18x20 39. **25x5** 43-49 40.48-43 49x46
 41.26x37 46x28 42.5x46 44.30-24 **2-0**

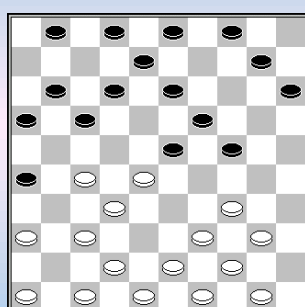
**Yuen Wong-Erik Hoogendoorn**

(E Witte van Moort-Damlust Gouda 11-9)

Diagram Wit dreigt 28-22,34-29

15... 10-14 ? 16.28-22 17x28 17.34-29 23x45 18.32x23 19x28
 19.44-40 45x34 20. **39x10** **2-0**

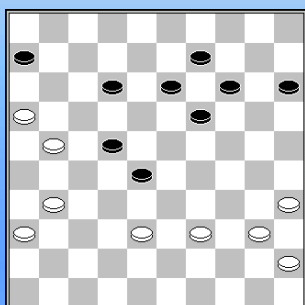
**Ben Provoost-Gerbrand Hessing**

(E Witte van Moort-Damlust Gouda 11-9)

39... 10-14 ? **Diagram**40.21-17, 39-33 en 40-34 **2-0**

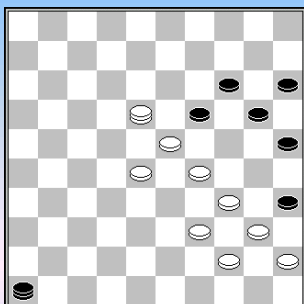

Steven den Hollander-Koos van Amerongen

(E RDC/Rijnsburg-Dammend Tilburg 9-11)

52.1x18 **Diagram** 19-24 of?
 53.18-7 ! 24x22 54.34-30 25x43 55.7-2 46x19 56.**2x48** 22-27
 57.48-37 20-24 58.37x5 24-29 of? 59.5-37 15-20 60.37-42 20-24
 61.42-37 29-33 62.40-34 33-38 63.37-48 27-31 64.48x26 38-43
 65.26-48 35-40 66.48x39 **2-0**

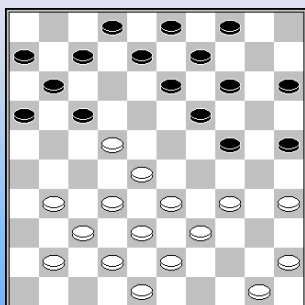

Bertus de Harder- Jaap Knipper

(HA Hijken/2-Gooi & Eemland 8-12)

18.36-31 ? **Diagram**

18... 24-29 19.34x23 14-20 20.23x14 13-19 21.14x23 25-30
 22.35x24 **20x47** **0-2** Coup Napoleon

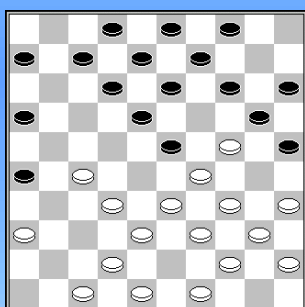

Paul Everloo-Peter Achterstraat

(HA Nijverdal-DCH Heerenveen 11-9)

17.... 10-14 ? **Diagram**

18.24-19 13x24 19.27-22 18x27 20.29x18 12x23 21.32x21 26x17
 22.33-29 24x33 23.**39x10** 9-14 24.10x19 4-10 25.44-39 7-12
 26.38-32 12-18 (Flits: de beslissende fout, geen compensatie meer)
2-0

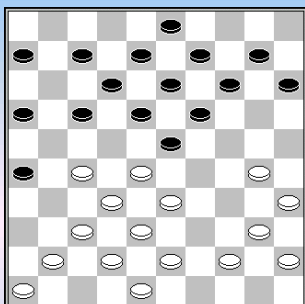

Gerlof Kolk-Jan Terpstra

(HA Huizum-DamCombinatie Fryslân 6-14)

21...2-8 ? **Diagram**

22.33-29 23x25 23.27-22 18x27 24.32x21 16x27 25.28-23 19x28
 26.37-32 28x37 27.**42x2** **2-0**

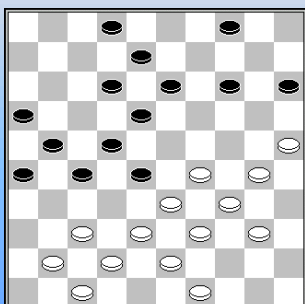

Jan Algral-Piet Bouma

(HA Huizum-DamCombinatie Fryslân 6-14)

Diagram 33.38-32 27x38 34.43x23 Combinatie met een gelijk aantal schijven.

34... 12-17 ! 35.23x3 22-28 ! 36.33x11 16x7 37.3x20 **15x24**
 38.42-38 13-18 39.38-33 18-23 40.49-44 7-12 41.44-40 Flits : de
 beslissende fout. 41... 12-18 42.47-42 24-30 43.33-28 23x32
 44.37x28 30x39 45.40-34 39x30 46.25x34 **0-2**

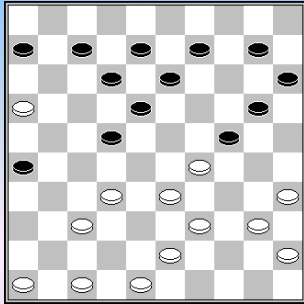

Hans van Dijk-Hans Zondervan
(HA Huizum-DamCombinatie Fryslân 6-14)

28.42-37 ? 19-24 ! **Diagram**
29.43-38 of? 18-23 30.29x27 24-30 31.35x24 20x29 32.33x24 7-11
33.16x18 **13x35 0-2**

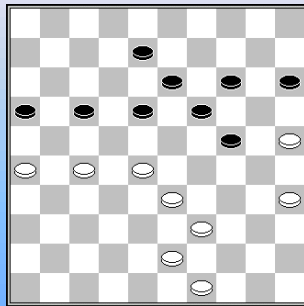

Martin van Dijk(IJmuiden)-Rob Schrooten
(HB IJmuiden-VBI Huissen/2 8-12)

42.38-33 10-15 ? **Diagram**
43.27-21 16x27 44.28-23 ! 18x38 45.**43x02 2-0**

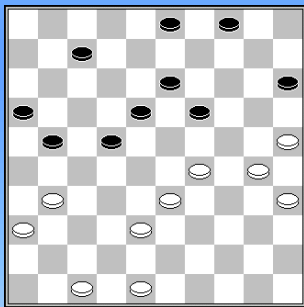

Laura Timmerman-Raymond van Es
(HB Samen Sterk-Dammend Tilburg 11-9)

38.40-35 8-13 ? **Diagram**
Forcing 39.31-26 21-27 of? 40.26-21 27-31 41.36x27 22x31
42.29-24 ! 16x27 43.38-32 27x20 44.**25x01 2-0**

Een forcing eindigend in een Napoleon naar veld 1.

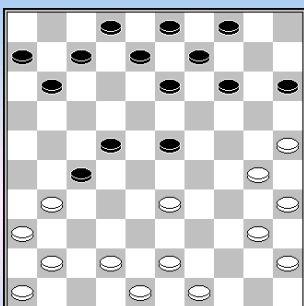

Theo van den Hoek-Woter Morssink
(HB Samen Sterk-Dammend Tilburg 11-9)

20.38-33 ? **Diagram**
20... 23-29 21.33x24 22-28 22.31x33 14-20 23.25x14 **9x47 0-2**

Een heen en weer.

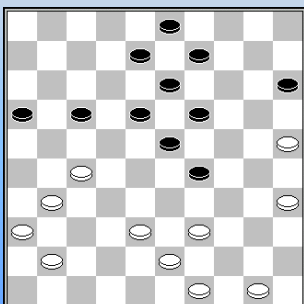

Adiatu Adesoji Ibrahim-Emre Hageman
(HB Samen Sterk-Dammend Tilburg 11-9)

30.44-39 ? **Diagram**
20... 29-34 31.39x30 19-24 32.30x28 18-22 33.27x18 **13x42 0-2**

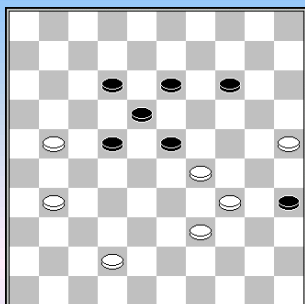

Radjendrenath Kalloe-Pierre Lacroix
(HB CEMA/De Vaste Zet-Den Haag 11-9)

Diagram
Na 48.29-24 ? Volgde 22-27 ! **0-2**

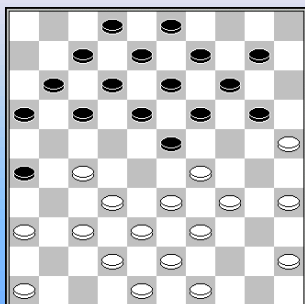

IJsbrand Haven-Jan Koerselman
(1A Damkring Emmeloord-BDV/Borne 14-6)

20... 4-10 ? **Diagram**
21.37-31 26x28 22.33x22 17x28 23.39-33 28x30 24.**35x4** **2-0**

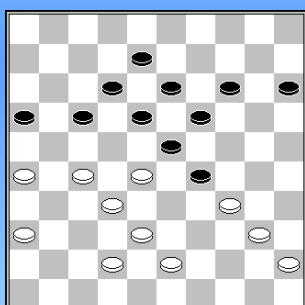

Munkhtuya Nasanbayar-Jon Schoo
(1A EDC Enschede-Damcombinatie Fryslân/2 14-6)

37.31-26. Zie **diagram** I.p.v. 15-20 speelde wit vanuit diagramstand
37... 17-21 ? 38.26x17 12x21 39.27-22 18x27 40.28-22 27x18
41.32-28 23x32 42.**34x3** 32-37 43.42x31 21-26 44.3x25 26x37 **2-0**

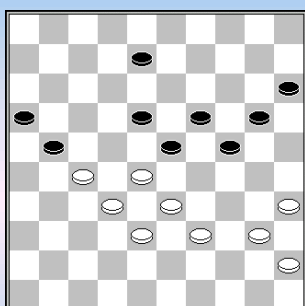

Roel de Vries [LEE] – Ulbe Koopman
(1A Roden/Leek-DC Heerenveen/2 12-8)

Diagram
Na 44...23-29 ? 45.28-23 19x37 46.40-34 ! **2-0**

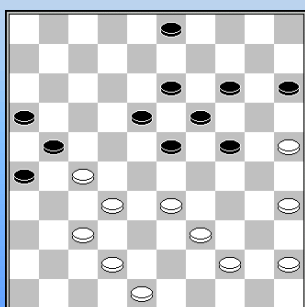

Joop Roedolph, Jos de Wild
(1B PWG s-Gravenpolder –Dordrecht 11-9)

Diagram 34... 23-28 ? 35.32x12 21x41 36.42-37 41x32 37.25-20 ! 14x25
38.33-29 24x33 39.39x37 19-24 40.12-7 16-21 41.44-39 21-27
42.39-33 13-18 43.33-29 24x33 44.7-1 18-22 45.1-40 25-30. Volgens Flits
de beslissende fout.

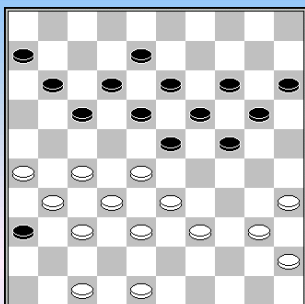

Jos van der Wielen-Hans Ladage
(1C DC Nijmegen-DAmateurs 15-5)

28.43-39 ? **Diagram**
17-21 29.27x7 36x27 30.32x21 **23x34** 31.40x29 12x1 **0-2**

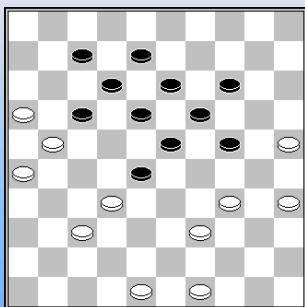

Jacoo Keizer-Rein van der Wal
(2A Hijken/3-Troch Tinken Sterk)

Diagram 44... 28-33 ? 45.39x28 18-22 46.48-43 22x33 47.34-29 ! 23x34
en zwart staakte de strijd **2-0**

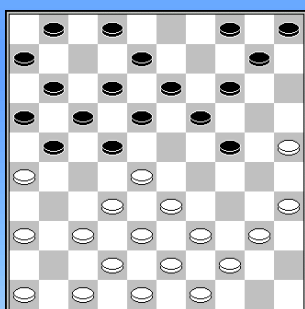

Wiebren de Vries, Wiebren (Dront.) - Tonny Roeterdink
(2A DEZ/Laren-Lelystad 9-11)

13... 9-13 ? **Diagram**
14.28-23 19x28 15.32x23 18x29 16.40-34 29x40 17.33-28 22x33
18.**38x7** 1x12 19.46-41. Heeft zwart voldoende compensatie ?
Na 10-14 ? 20.25-20 14x25 21.35-30 25x34 22.44x35 **2-0**

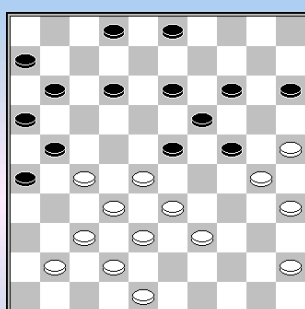

Rudolf Schwab-John Thimister
(2A Prov. Gronings Tiental-Warffum 18-2)

30.43-39 ? **Diagram** 14-20 31.25x14 19x10 32.30x17 11x31
33.28x19 31-36 34.33-29 36x47 35.37-31 26x28 36.38-33 47x38
37.33x42 10-14 38.19x10 15x4 **0-2**

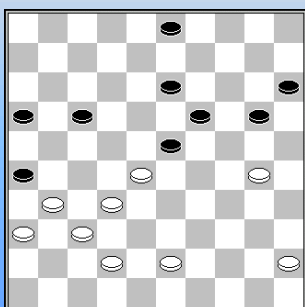

Geert Ploegman-Ronald Karmoen
(2A Prov. Gronings Tiental-Warffum 18-2)

Diagram
Na 43.30-25 ? 3-9 44.25x3 13-18 45.3x21 **16x49 0-2**

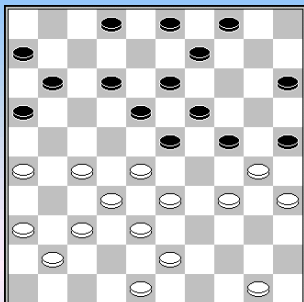

Evert Faber-Pieter Dijkstra [ROD]
(2A Bezint Eer Gij Begint-Roden/Leek 13-7)

Diagram 27.34-29 ? 23x34 28.30x39 24-29 29.33x24 19x30
30.35x24 18-23 31.28x17 **11x44** 32.50x39 **0-2**

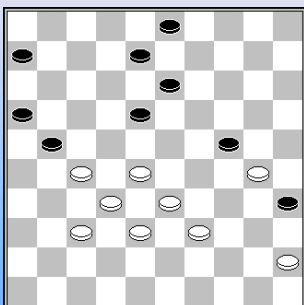

Bas van Berkel-Andre Klein Tank
(1B WSDV/3-TDT/Salland CT 0-11)

Diagram na 38.34-30
38... 13-19 ? 39.28-23 45-40 **2-0**

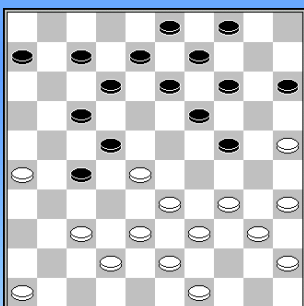

Louis de Frankrijker, Louis-Gerard van Velzen
(2C Samen Sterk/2-Haarlemse Damclub/2 11-9)

Vanuit **diagram** 24.37-32 ?
34... 24-29 ! 25.32x21 4-10 26.34x23 of? 22-27 27.21x32 17-22
28.28x17 **19x48** **0-2**

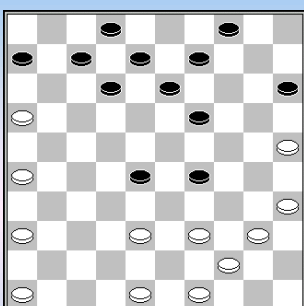

Carlo Koopman-Thomas van der Klis
(2C Samen Sterk/2-Haarlemse Damclub/2 11-9)

14-19 ? **Diagram**
27.38-32 28x37 28.48-42 37x48 29,39-34 48x30 30.**25x3** **2-0**

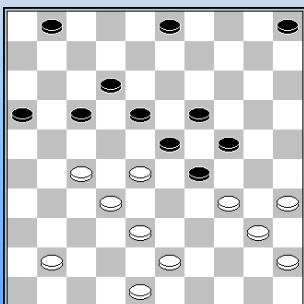

Joop Briede-Dimitri Otto
(2C Samen Sterk/2-Haarlemse Damclub/2 11-9)

32.49-43 **Diagram** 16-21 ? Foutief offer van Dussault
33.27x16 18-22 34.16-11 22x42 35.48x37 17x6 36.32-28 23x32
37.34x14 **2-0**

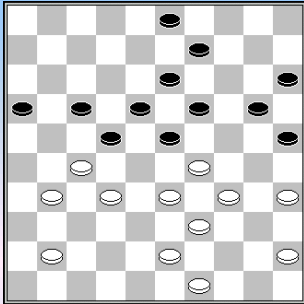

Jan Molhoek-Sijmen Hansen

(2C Scheveningen-Zaanstreek/Purmerend CT 6-14)

34.47-41 ? **Diagram** Heeft wit dit gespeeld als lokzet ?

34... 23-28 Er is niks mis met deze zet maar zwart had (nog) beter :

=> 34... 25-30 35.34x14 23x34 36.14x21 15-20 37.27x18 16x47
38.39x30 47x07 +

35.32x21 3-8 **X ?** 36.27x18 **16x47** 37.18-12 ! 8x17 38.33-28 47x24 39.28-23 19x28
40.34-30 25x34 41.39x8 9-13 42.8x19 20-24 43.19x30 15-20 **2-0**

X Winnend voor zwart : 35...20-24 36.29x20 25x14 37.27x18 **16x47** 38.18-12 47x01
39.43-38 01x40 40.45x34]

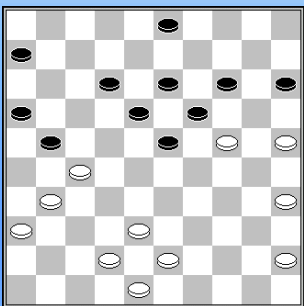

Schelte Betten-Ron de Vaal

(2C Scheveningen-Zaanstreek/Purmerend CT 6-14)

34... 17-21 35.30-24 **Diagram** 19x30 36.35x24 ? 21x32
37.38x27 23-29 38.24x33 14-20 39.25x14 13-19 40.14x23 **18x47**
0-2

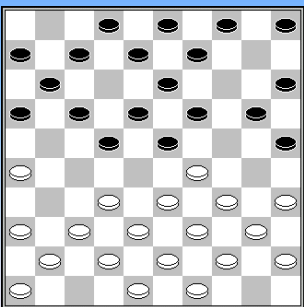

Casper Vroegop-Jelle van der Eng

(2B RDC Rijnsburg/2-SNA/3 16-4)

12.31-26 12-17 ? **diagram**
13.26-21 17x26 * 14.32-28 23x32 15.37x17 11x22 16.29-24 20x29
17.**34x1** **2-0**

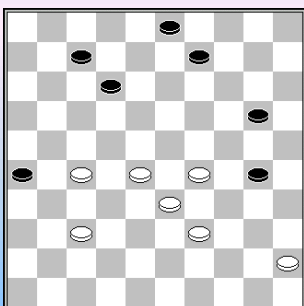

Jeffry Verwoerd-Klaas de Krijger

(2C IJmuiden-Gooi & Eemland 2 8-12)

Vanuit **diagram**stand 44.... 20-25 ?
45.27-21 26x17 46.29-24 30x19 47.28-23 19x28 48.**33x2** **2-0**

----- o - O - o -----

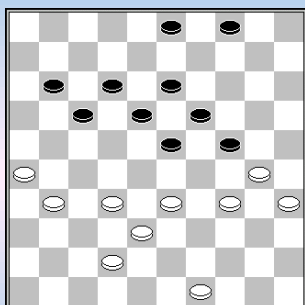
**Massinga Damien Aligna-Michel Stempher**

(E.MTB-Dammend Tilburg 11-9)

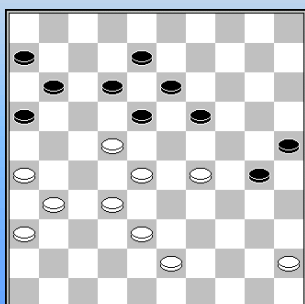
35.40-34 ? Zie **diagram**35. ... 24-29 ! 36.33x24 23-29 37.34x14 13-19 38.24x22 **17x48**
0-2**Peter van Heun-Vadim Wirny**

(E. 02O-Witte van Moort 8-12)

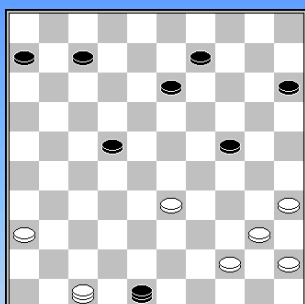
40.27-22 **Diagram** 18x27 41.31x22 ? zetcontrole ... 13-18
42.22x35 16-21 43.26x17 **11x42** **0-2****Henk Grotenhuis ten Harkel-Jan Groenendijk**

(E. WSDV-CTD Arnhem 8-12)

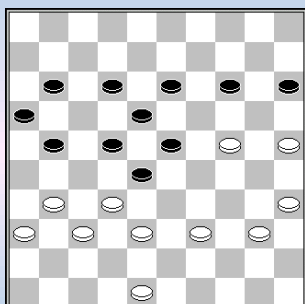
Er staan dammen op 47 en 48. Nu 42. 38-33 ? Zie **diagram**
42. ... 22-28 ! 43.33x22 48-26 44.47x3 7-12 45.3x17 26x8
46.40-34 8-2 **0-2****Bart Terwel-Jannes Kromhout**

(E. WSDV-CTD Arnhem 8-12)

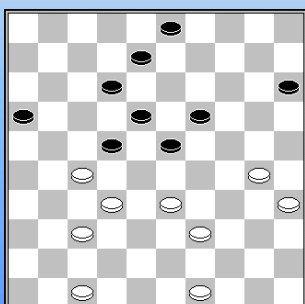
40... 17-21 ? **Diagram**
41.39-33 28x39 42.48-43 39x48 43.31-26 48x31 44.**26x6** 31-26
45.6-1 18-22 46.1-6 22-27 47.32x21 26x45 48.6-28 **2-0****Gerrit Wassink-Eddie Hilberink,Eddie**

(HA Dammers uit Oost-Witte van Moort/2 13-7)

36.44-39 17-22 ? **Diagram**
37.30-24 22x42 38.24x2 42-48 39.47-42 ! 48x28 40.33x13 23-28
41.39-33 28x39 42.35-30 15-20 43.30-25

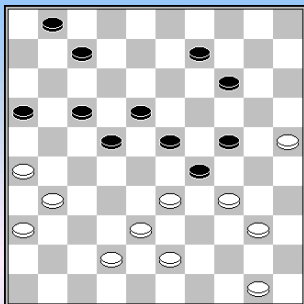

Niek Kloppenburg-Coen Donders

(HA Dammers uit Oost-Witte van Moort/2 13-7)

34.48-43 12-18 ? Zie **diagram**

35.33-28 23x32 * 36.34x21 16x27 37.26-21 27x16 38.38x18 **2-0**

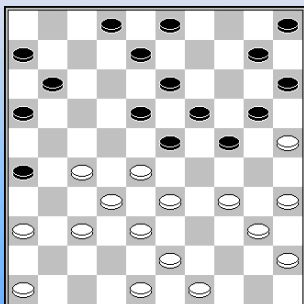

Jeffrey Steen- Lambert-Jan Koops

(HA Dammers uit Oost-Witte van Moort/2 13-7)

21.30-25 ? **Diagram**

8-12 22.25x14 24-29 23.33x24 19x39 24.28x17 **11x33** 25.43x34 10x19
0-2

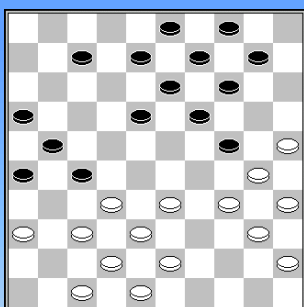

Olga Fedorovich-Frans Teijn

(HB Den Haag-Heijmans Excelsior 8-12)

25.41-37 1-7 ? **Diagram**. Olga neemt nu een dure combinatie.

26.36-31 ! 27x36 27.47-41 36x47 28.32-27 21x41 29.42-37 41x32
30.38x27 47x29 31.**34x1**. Zwart kapituleerde op de 54^e zet.

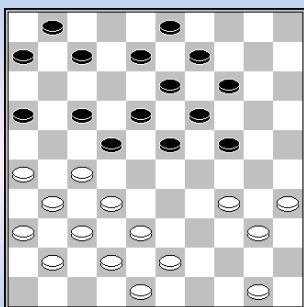

Theo van den Hoek-Martin van der Hout

(HB Den Haag-Excelsior 8-12)

21... 12-17 ? **Diagram**

22.34-29 ! 23x45 23.32-28 22x33 24.38x20 14x25 25.27-21 16x27
26.**31x2** **2-0**

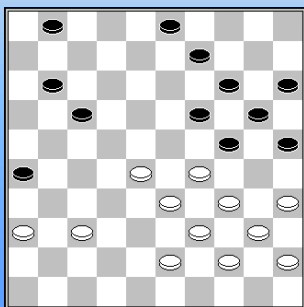

Durk de Vries,Durk-Ronald Kreeft

(1A MTB/2-Fryslân/2 6-14)

37.32-28 ? **Diagram**

37... 17-22 38.28x6 19-23 39.29x18 9-13 40.18x9 24-30
41.35x24 **20x49** 42.9x20 25x14 **2-0**

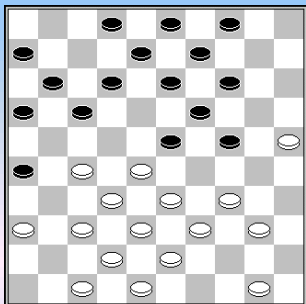

Douwe Douma-Nicole de Vries, Nicole

(1A MTB/2-Fryslân/2 6-14)

Diagram 21... 14-20 22.25x14 9x20 ?
 23.34-30 24x44 24.28-22 17x28 25.33x22 44x33 26.38x7 8-12
 27.7x9 4x13 **2-0** Brugkombinatie.

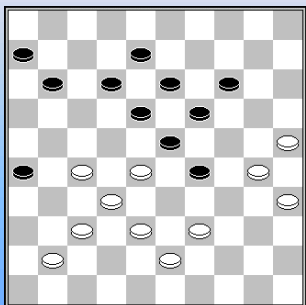

Linze Houwink-Han Borgman

(1A Dokkum-EDC Enschede 7-13)

38.46-41 ? **Diagram**
 38... 14-20 39.25x14 19x10 40.28x19 13x24 41.30x19 8-13
 42.19x17 **11x44 0-2**

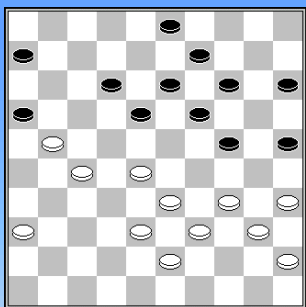

Jeroen Goudt-Willem Nuvelde

(1A Dokkum-EDC Enschede 7-13)

Vanuit **diagram**stand 36.... 18-23 ?
 37.36-31 ! 23x32 38.33-28 32x23 39.34-30 25x34 40.40x7 **2-0**

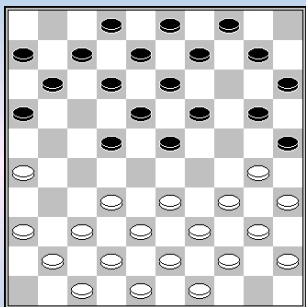

Marthy van Houtert-Ulbe Koopman

(1A Heerenveen/2-Damkring Emmeloord 7-13)

1.35-30 20-25 2.40-35 14-20 3.44-40 10-14 4.50-44 5-10 5.31-26 17-21
 6.26x17 11x22 7.37-31 6-11 8.41-37 1-6 9.46-41 19-23 10.31-26 14-19 ?
 Zie **diagram**
 11.32-28 23x32 12.37x17 11x22 13.26-21 ! 16x27 14.38-32 27x29
 15.34x5 25x34 16.39x30 7-11 17.5-37 **2-0**

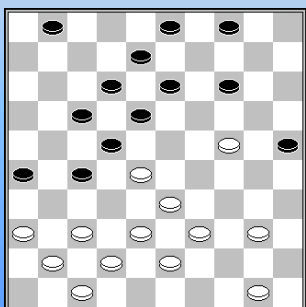

Ben Haan-Iskander Al Sarayfi

(1A OG Drachten-Winschoten 14-6)

32....21-27 **diagram**
 33.37-32 ? 17-21 34.28x17 13-19 35.24x31 **26x46** 36.17x26 **0-2**

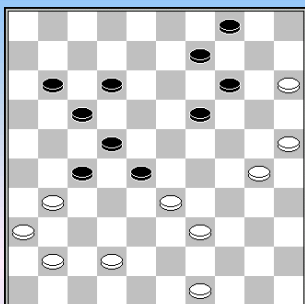

Slechts 1 zet diep.

Snijder, Fabian-Herman van Westerloo

(1B Haarlemmer Damclub-VAD 3-17)

40.37-31 ? **Diagram** 14-20 ! 41.25x21 **17x46** 42.30-25 46-23
43.36-31 9-14 **0-2**

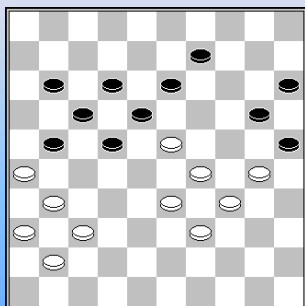

Arie Storm-Rudi van Velzen

(1B Haarlemmer Damclub-VAD 3-17)

Diagram 40... 9-14 ?

41.31-27 22x42 42.41-37 42x31 43.**36x7** 12x1 44.23x21 13-18
45.21-17 14-19 46.17-12 18x7 47.29-23 19x28 48.33x22 **2-0**

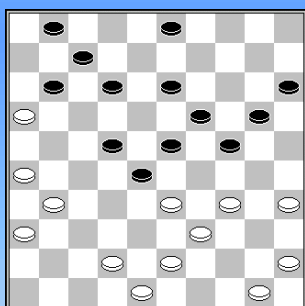

Pieter Schoonderbeek-Jos Eggen

(1B Haarlemmer Damclub-VAD 3-17)

Diagram 29.31-27 22x31 30.33x22 ? 23-28 ! 31.22x33 19-23
32.36x27 23-29 33.34x23 24-30 34.35x24 **20x47** 35.23-19 13x24
36.43-38 47x44 37.50x39 **0-2**

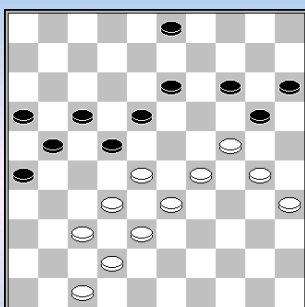

Kees Binnenkade-Dick Siegers

(1B Haarlemmer Damclub-VAD 3-17)

39.34-30 **Diagram** 20-25 ? 40.24-20 25x23 41.28x8 **2-0**

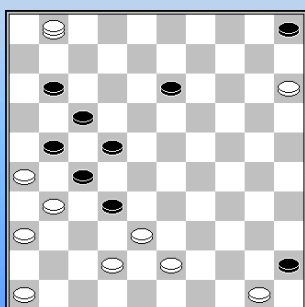

Mark Deurloo-Rob van Westerloo

(1B Haarlemmer Damclub-VAD 3-17)

40....32-37 ? (Flits 22-28 ! ,27-32,21-27)
41.15-10 37x39 42.38-32 27x38 43.1-18 ! opgegeven.

Jan Pieter Drost op Toernooibase :

Spektakelstuk weer van Mark, met een **7-klapper** op het eind, die natuurlijk wel even uitgevoerd had moeten worden. Gele kaart voor Rob wegens te vroeg opgeven : 43. ... 05x14 44. 18x05

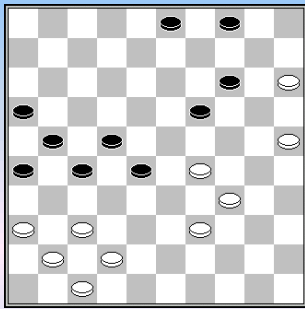

Eddy Zijlstra-Alfons Ottink
(1C OG Utrecht-DIOS/Eureka 12-8)

46.43-39 ? **Diagram** 4-10 47.15x4 28-32 48.37x17 21x12
49.4x31 **26x46** 50.39-33 12-18 51.42-37 46x30 52.25x34 19-23 **0-2**

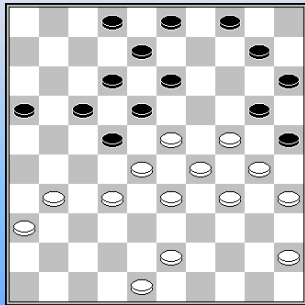

Cock van Wijk-Brion Koullen
(1C OG Utrecht-DIOS/Eureka 12-8)

31.38-32 ? **Diagram**
17-21 32.28x26 12-17 33.23x21 **16x49 0-2** (0.20/)

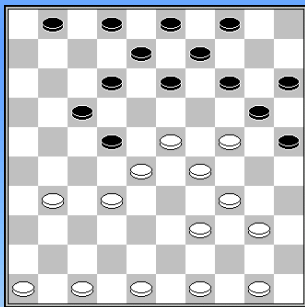

Thijs Vreugdenhil-Gijs Schoenmakers
(1C DEZ Culenborg/2-Raes/Maastricht 10-10)

21... 18-22 **diagram** 22.39-33 ?
12-18 23.23x21 14-19 24.28x17 **19x26 0-2**

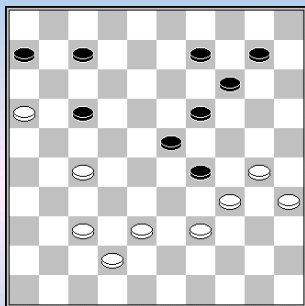

Erik de Gouw-Peter Kers
(1C DEZ Culenborg/2-Raes/Maastricht 10-10)

Diagram 46.30-24 29x20 ? (beter 29x40 24x15 40-45)
47.27-22 17x28 48.39-33 28x30 49. **35x24** 23-28 50.37-31 6-11
51.42-37 11-17 52.31-27 17-21 53.27-22 28x17 54.16x27 7-12
55.38-33 12-18 56.33-28 **2-0**

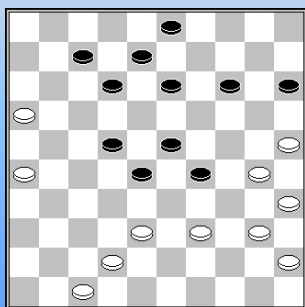

Gerard Martens-Ad Boot
(1C EAD Asten-DC Nijmegen 8-12)

37... 10-15 ? **Diagram**
38.30-24 29x20 39.16-11 7x16 40.38-32 28x48 41.35-30 ! 48x34
42. **40x7 2-0**

Een "DUD 35" !

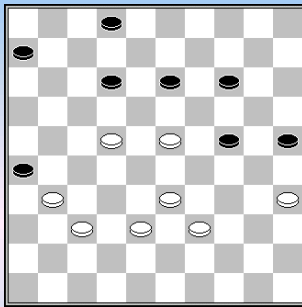

Johan Koetse-Piet Hoekstra

(2A MTB/3- Damcombinatie Fryslân/3 3-17)

46.28-22 ? **Diagram**

46... 13-18 47.22x13 2-8 48.13x2 12-17 49.2x30 **25x41 0-2**

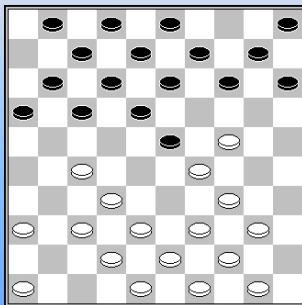

Martin Stappershoef-Sjouke Zijlstra

(2A Heerenveen/3-Prov.Gron.Tiental 13-7)

13.30-24 19x30 14.35x24 ? - **diagram** -

14... 23-28 15.32x23 14-19 16.23x14 10x30 17.34x25 18-22
18.27x18 **12x45 0-2**

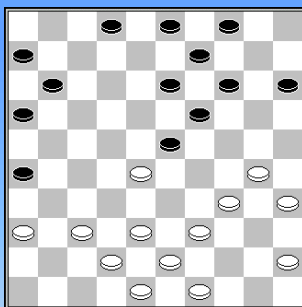

Gerrit Visscher-Wiebren de Vries,(Dront.)

(2B Lelystad-TDT Salland 13-7)

25... 18-23 **Diagram** 26.38-32 ?

26... 23-29 27.34x23 13-18 28.23x12 11-17 29.12x21 **16x47 0-2**

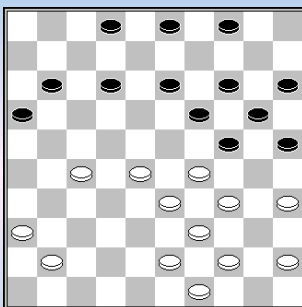

Een gemiste combinatie.

Chris Versteegen-Damon Winter

(2B BDV Bennekom-De Vechtstreek 7-13)

Wit speelde in de **diagram**stand : 31.36-31 ?

Gerrit Draaisma gaf op Toernooibase aan : 31. 27-21 ! 16x27
32. 35-30 24x35 33. 36-31 27x47 34. 28-23 19x28 35. 33x22 47x24
36. 34-30 25x34 37. **39x06 !** met winst

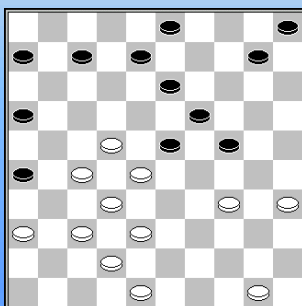

Johan van Alderen-Hans Robben

(2B BDV Bennekom-De Vechtstreek 7-13)

28... 20-24 ? **Diagram** 29.34-29 24x33 30.38x9 3x14 **+1**

=> 29. ... 23x34 is niet beter dan de partijzet, want leidt ook tot schijfverlies : 30. 28-23 19x17 31. 27-21 16x27 32. **32x01** 13-19
33. 01x40 24-29 34. 40x14 10x19 **+1**

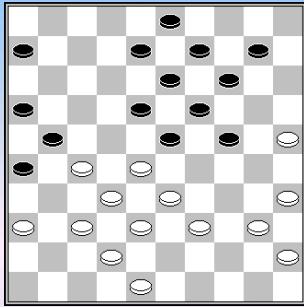

Jan Kok-Marco de Leeuw

(2C Den Haag/Hofstad-RDC/2 Rijnsburg 9-11)

Diagram 33.37-31 26x37 34.32x41 ? (anders slaan kan wel nog !)
21x34 35.40x20 23x32 36.33-28 32x23 37.20-15 8-12 38.15x4 19-24
39.48-43 Volgens Flits is deze zet de beslissende fout 39... 12-17 en
zwart zou later de partij winnen. .

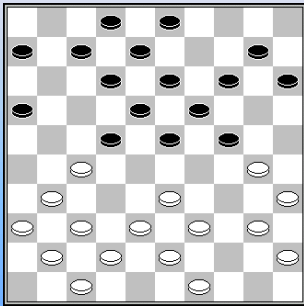

Mijndert Verkaik-Wim Buijk

(2D Alblasserdam-Kroonschijf DEZ/2 10-10)

20... 5-10 ? **Diagram**
21.27-21 16x27 22.33-28 22x44 23.31x22 18x27 24.43-39 44x33
25.38x29 **2-0**

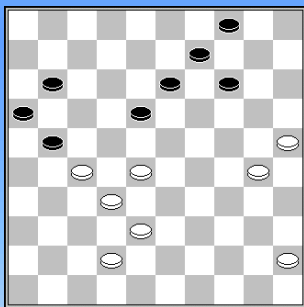

Gerard Boogaars-Darja Koullen

(2D Lent

39.43-38 ? **Diagram**. Flits gaf 39.28-22 ! aan.

39... 11-17 40.45-40 of?
18-22 41.27x18 13x33 42.38x29 14-20 43.25x3 21-26 44.3x21 **16x47**
45.29-23 4-9 46.40-35 47-42 **0-2** Een leuk forcing - idee.

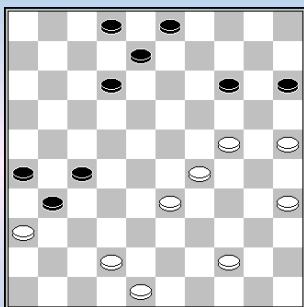

Een gemiste combinatie.

Bram Kole jr.-Cor van Vuuren

(2D Lent/VBI CT-DIOS/Eureka 8-12)

40.39-33 ? **Diagram** 14-19 ?

Bram geeft op Toernooibase zijn gemiste kans aan: 40. ... 31-37 !
41. 42x22 14-20 ! 42. 25x14 03-09 43. 14x03 12-17 ! 44. 03x21 **26x50 !**
Pffff ...

- - - - o - O - o - - - - -

Interludium - 3 Kerkhoven : Sfeer (2)



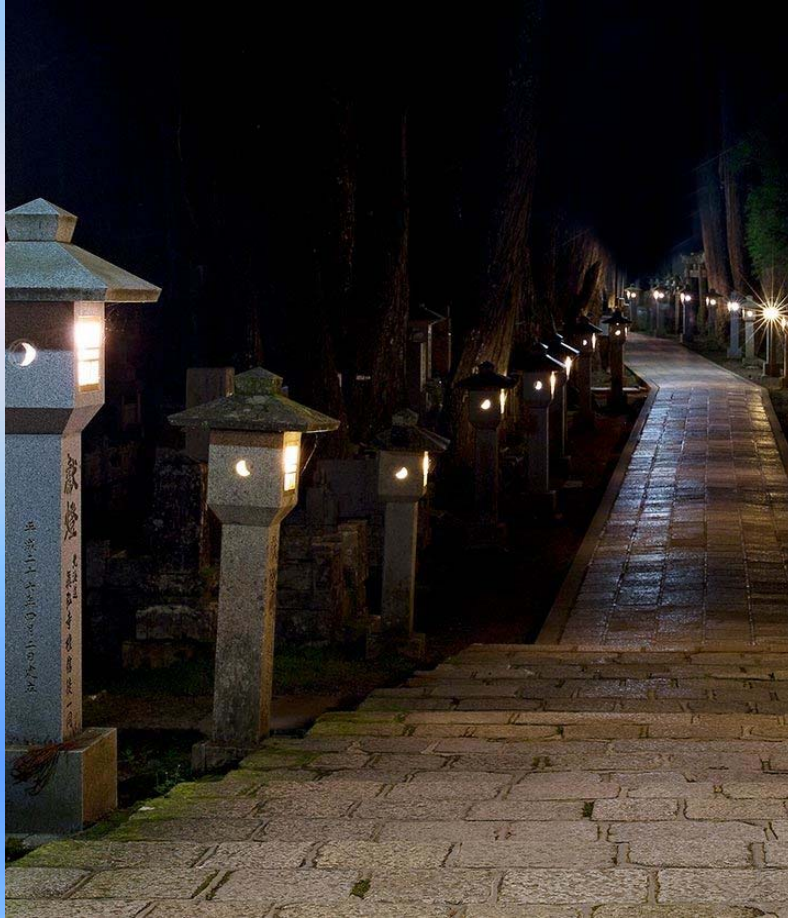

-----o-O-o-----

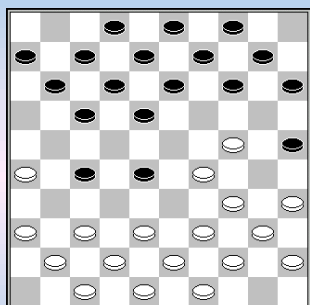
**Henk Grotenhuis ten Harkel-Geert van Aalten**

(E.CTD Arnhem-VBI Huissen 8-12)

13.30-24 ? **Diagram** Nu volgt bekende combinatie :
 13... 28-33 14.39x28 14-19 15.43-39 19x30 16.35x24 15-20
 17.24x15 25-30 18.34x25 27-31 19.36x27 17-22 20.28x17 **12x23** =

Later won zwart wel de partij.

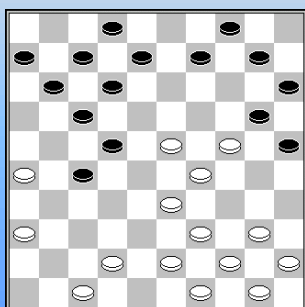
**Andre Venema-Thijs van den Broek**

(E. Dammend Tilburg-Damlust Gouda 7-13)

Na 20.28-23 14-20 of? 21.34-29 - **diagram** volgde 9-13 ?
 22.23-18 ! 12x34 23.39x30 20x38 24.**43x3** 25x34 25.40x29 **2-0**

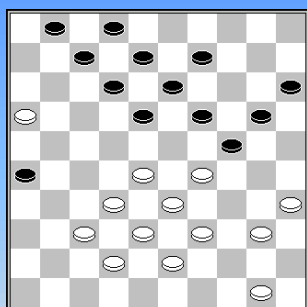
**Koos van Amerongen-Martijn van IJendoorn**

(E. Dammend Tilburg-Damlust Gouda 7-13)

32.47-42 ? **Diagram**
 32... 18-22 33.28x17 12x21 34.16x27 19-23 35.29x18 13x31
 Op de 59^e zet gaf wit op.

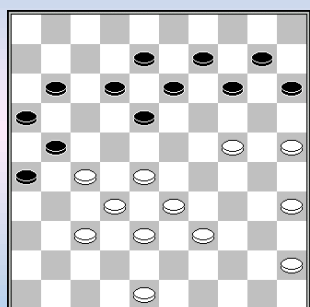
**Harmjan Lammers-Jaap Knipper**

(HA DES Lunteren-Hijken/2 DC 11-9)

37.30-25 2-8 ? **Diagram**
 38.24-19 13x24 (**A**) 39.27-22 18x27 40.28-22 27x18 41.37-31 26x28
 42.**33x4** **2-0**

A Op 14x23 28x19 13x24 volgt de rondslog 27-31 26x28 **33x2** 21x34 2x6 enz.

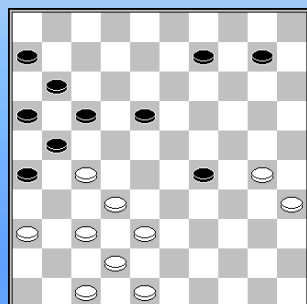
**Jesse Bos-Patrick Stork**

(HB Constant Charlois-IJmuiden 13-7)

35... 24-29 of? **Diagram**
 36.37-31 26x28 37.30-24 21x43 38.**24x15** 43-49 **2-0**
 Flits waardering 0.46 Reden is witte dam op 5 en witte schijf op 15 en dan de zwarte dam naar 4.

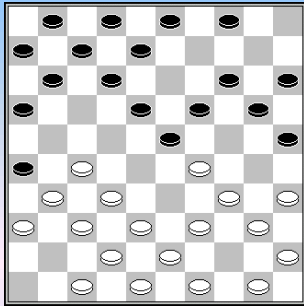

Christiaan Niemi-Marco van Bronswijk

(HB Van Stigt Thans/2 -Lent 16-4)

13.33-29 - **diagram** - 4-9 ?

14.29-24 20x29 15.27-21 26x17 16.38-33 29x27 17.**31x4**

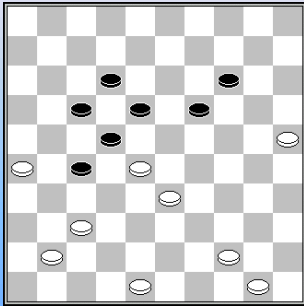

Uit dezelfde partij:

Wit staat een schijf voor maar na 27-32 ?

45.48-42 32x23 46.33-29 23x34 47.26-21 17x26 48.44-39 34x43 49.42-38

43x32 50.**37x8** 26-31 51.41-36 31-37 52.8-3 18-22 53.3x20 **2-0**

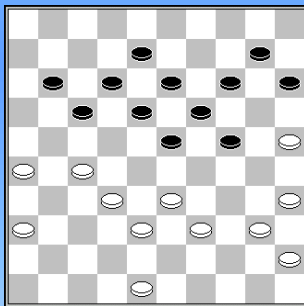

Martijn de Jong-Martijn Weijers

(HB Samen Sterk-VBI Huissen/2 9-11)

32... 7-11 ? **Diagram**

33.26-21 17x26 34.27-22 18x27 35.32x21 26x17 36.33-28 23x34

37.**40x16** **2-0** Zesklapper

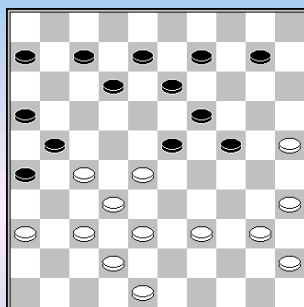

Willem Hoek-Ali Fthalla

(HB Samen Sterk-VBI Huissen/2 9-11)

29... 3-8 ? **Diagram**

30.37-31 26x37 31.32x41 en er werd maar gestopt met spelen **2-0**

(0.35/0.05)

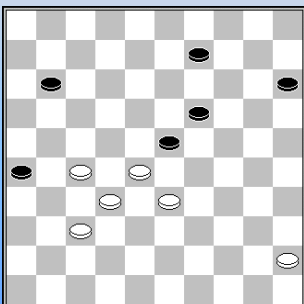

Ruud Holkamp-Wiel Maertzdorf

(HB CEMA De Vaste Zet-Zaanstreek 10-10)

54... 7-11 ? **Diagram**

55.27-21 26x17 56.33-29 23x34 57.28-22 17x28 58.**32x3** 34-39

59.3-25 39-44 60.45-40 44x35 61.25-34 **2-0**

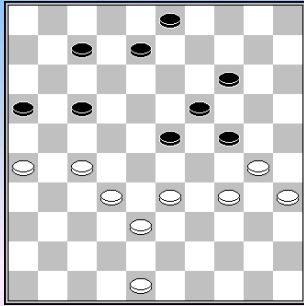

Toon Dielen-Pieter Wijn

(HB Heijman Excelsior-Dammend Tilburg/2 13-7)

46.42-38 ? **Diagram**

46... 23-29 47.34x23 19x37 48.30x10 17-22 ! 49.27x18 8-13 50.18x9 3x5
0-2

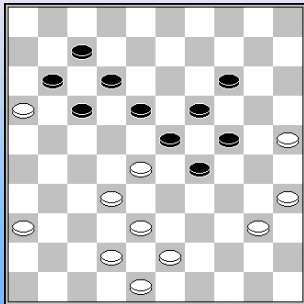

Aike Smid-Katrinus Posthumus,

(1A MTB/2 Hoogeveen-Winschoten 12-8)

Diagram Met een schijf voor loopt wit in een (remise) doorbraak -
kombinatie.

41.42-37 ? 14-20 42.25x14 19x10 43.28x30 29-33 44.38x29 17-21
45.16x27 18-22 46.27x18 **12x45** 47.43-39 7-12 48.39-33 12-18
49.33-28 11-17 50.32-27 17-22 51.28x17 45-50 52.27-22 ? (remise 30-24)
18x27 53.37-32 27x38 54.30-24 50x11 55.24-20 11-39 56.20-15 10-14
57.36-31 38-43 0-2

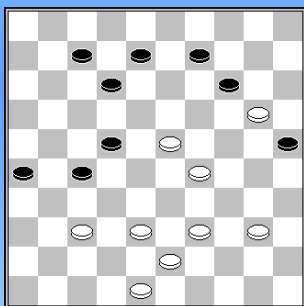

Alex Boxum-Harry de Waard

(1A Damkring Emmeloord-ADG 8-12)

Na 41.33-29 (**diagram**) komt er een doorbraak :

41... 26-31 42.37x26 27-31 43.26x37 22-28 44.23x32 9-13 45.20x18
12x45 46.32-28 ? De beslissende fout. Flits geeft met 32-27, 39-34 een
remise - waardering.

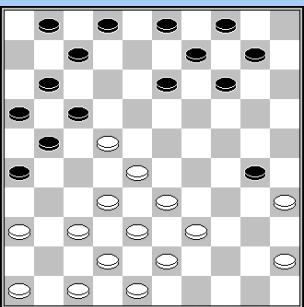

Nico Kruijswijk-Menko van Dijk

(1A Damkring Emmeloord-ADG 8-12)

19.40-35 - **diagram** - 14-19 ?

20.35x24 19x30 21.28-23 17x19 22.39-34 30x28 23.**32x5** 2-0

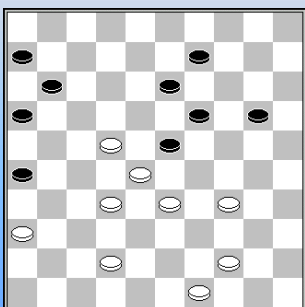

Henk van Renselaar-Johnny Modderman

(1A Eye'tWebdesign-DCH Heerenveen/2 11-9)

43. 48-42 ? Vanuit **diagram**stand 20-24 44-39 of?
23-29 ! 23x3 11-17 en dam op 47.

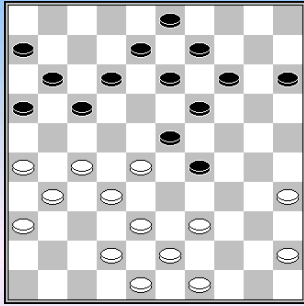

Juri Geisenblas-Gertjan Kolste

(1A EDC Enschede-BDV Borne 10-10)

Diagram 25.39-34 29x40 26.45x34 ?

23-29 27.34x23 17-21 28.26x17 11x33 29.38x29 **19x26 0-2**

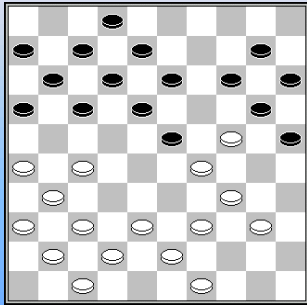

Daaf Kasse-Hans Lansbergen

(1B Van Stgt Thans/3-Middelburg 15-5)

21.44-40 ? **Diagram** 25-30 ! **0-2**

Er zou inderdaad komen : 22.24x35 17-21 23.26x17 12x32
24.37x19 13x44 25.43-39 44x33 26.38x29 **+1**

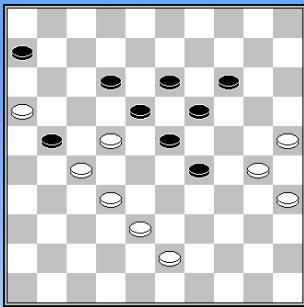

Roberto Vesciano-Jack van der Plas

(1B LDG Leids Dangenootschap-Haarlemse Damclub 10-10)

45.28-22 ? **Diagram**

29-33 46.38x29 23x34 47.30x39 en wit wachtte de zet 6-11 met dam op
49 niet af.

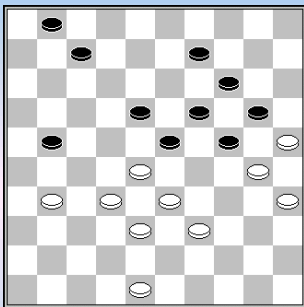

Marcel Kusters-Hans Tangelder

(1B LDG Leids Dangenootschap-Haarlemse Damclub 10-10)

38... 13-18? 39.

31-27 21-26 40.27-21 26x17 41.28-22 17x37 42.38-32 37x28
43.**33x4** 23-28 44.4-27 7-12 45.48-42 12-17 46.27-22 **2-0**

Een gekend, klassiek grapje.

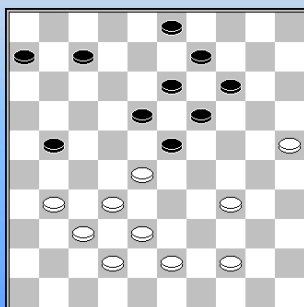

Een erg grote overeenkomst met vorig diagram

Krijn van Drie-Martin Kole

(1C DIOS/Eureka-DEZ Culemburg/2 14-6)

39... 12-18 ? Zie **diagram**

40.31-27 21-26 41.34-29 23x34 42.27-21 26x17 43.28-22 18x27
44.**32x1** **2-0**

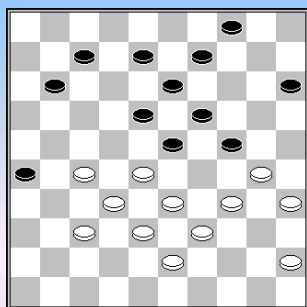

Driemaal is scheepsrecht !

Arno Bloks-Patrick Adriaans
(1C DAMateurs-EAD Asteb 15-5)

36... 12-18 ? **Diagram**
37.34-29 23x25 38.27-21 26x17 39.28-22 18x27 40.**32x23** **2-0**

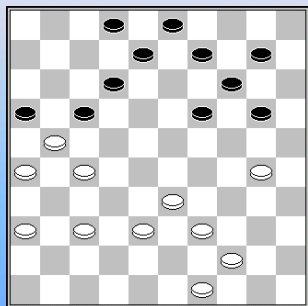

Jannes Vries[HEU]-Wim Lammers
(1C DES/Lunteren 2-Raes Maastrigt 8-12)

33... 15-20 ? **Diagram** Hoewel niet verliezend volgt :
34.27-22 16x18 35.26-21 17x26 36.37-31 26x37 37.38-32 37x28
38.**33x13** 8x19 39.39-33 12-18 40.44-39 18-22 41.36-31 14-20
42.49-43 20-24 43.30-25 19-23 44.43-38 2-8 45.39-34 23-28
46.34-29 28x39 47.29x20 39-44 48.38-32 de beslissende fout
(Flits 20-15 =) 44-49 49.31-27 22x31 50.20-14 49x27 51.14-10 27-32
52.10-4 31-36 **0-2**

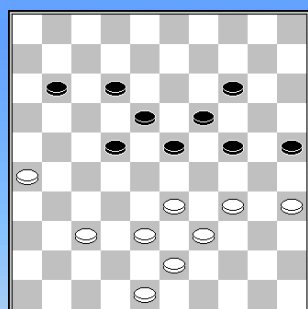

Piet van Rens-Leo van Vlerken
(1C DAMateurs-EAD Asteb 15-5)

Diagram 47.48-42 ? 22-27 ! 48.37-32 of? 18-22 49.32x21 22-27
50.21x32 23-29 51.34x23 **19x48** **0-2**

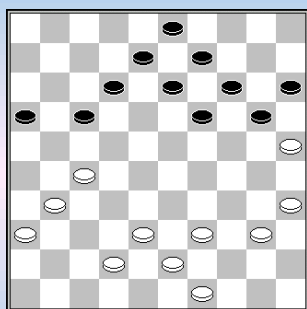

Piet Leijenaar-Henk van den Berg
(2A Damcombinatie Fryslân 3-Roden/Leek 2 14-6)

Diagram 33... 13-18 ?
34.27-21 ! 17x48 35.39-34 48x30 36.**35x2** **2-0**

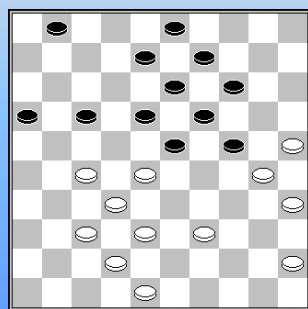

Edward Kuiper,Edward - Hoekstra,Kerst
(2A Damcombinatie Fryslân 3-Roden/Leek 2 14-6)

33.34-30 ? **Diagram**
33... 17-22 34.28x17 14-20 35.25x14 19x10 36.30x28 18-22
37.27x18 **13x44** **0-2**

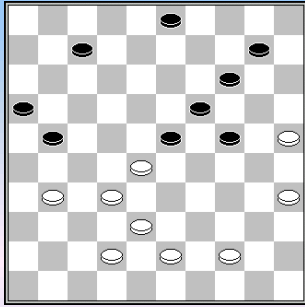

Tabe de Vries[HEE]-Jeppe Bronger
(2A BEGD-Heerenveen/2 10-10)

40.48-42 ? **Diagram**
40... 24-30 41.35x13 21-26 42.28x19 **26x50 0-2**

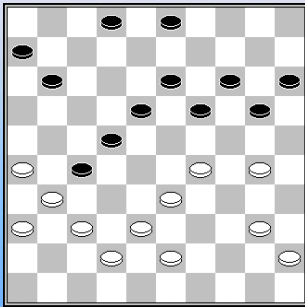

Geert Ferwerda-Roel Toering,R
(2A BEGD-Heerenveen/2 10-10)

34.35-30 ? **Diagram**
18-23 35.29x9 20-25 36.9x20 **15x44 0-2**

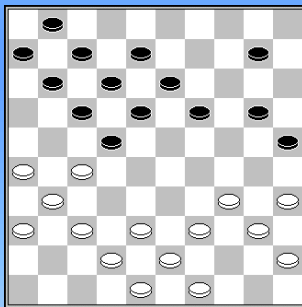

Don Khedoe-Jos Evers
(2B Lelystad-DES Lunteren /3 13-7)

23... 15-20 ? **Diagram**
24.26-21 17x26 25.37-32 26x28 26.39-33 28x30 27.**35x4** 22x31
28.36x27 **2-0**

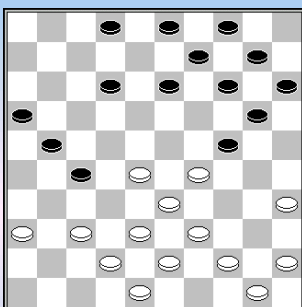

Johan Deubel-Gerardo IJssel Jr.
(2C DEZ Reeuwijk/Zegveld CT-IJmuiden Zaanstreek CT 15-5)

22.32-28 ? **Diagram** Wit berekende alleen onmiddellijk 27-32
22... 24-30 23.35x24 27-32 24.38x27 21x34 25.39x30 **20x40**
26.45x34 **0-2**

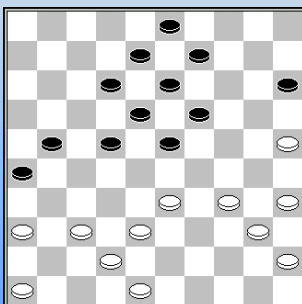

Arie te Lindert-Hans Verhoeven
(2C Scheveningen-Zenderstad 10-10)

Diagram 30... 26-31 31.37x28 23x43 32.48x39 15-20
33.25x23 **18x47 0-2**

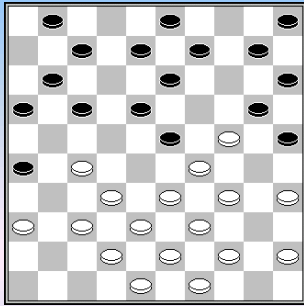

Thomas van der Klis-Michel Luiten
(2C Samen Sterk/2-Gooi&Eemlans/2 7-13)

18... 12-17 ? **Diagram** 19.24-19 ! **2-0**
Schijfwinst of dam.

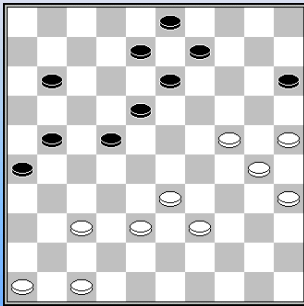

Sijmen Hansen-Loek Tillemans
(2C DOS/Delft-Zaanstreek/Purmerenct/2 10-10)

39... 16-21 ? **Diagram**
40.37-31 26x37 41.47-42 37x48 42.33-29 48x23 43.24-20 15x24
44.**30x6** **2-0**

Napoleon.

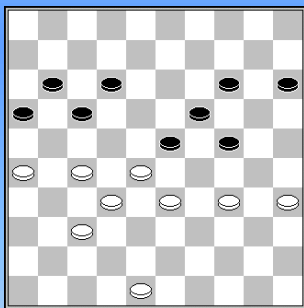

Martin Berends-Victor Foss
(2C DOS/Delft-Zaanstreek/Purmerenct/2 10-10)

39... 6-11 **Diagram** Flits waardeert de witte stand na 27-22 op 0.90.
Maar na 40.48-43 ? volgde 24-30 ! 41.35x13 14-20 42.28x19 12-18
43.13x22 **17x48** **0-2**

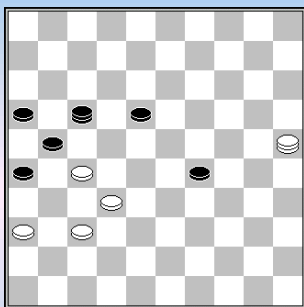

Ferdi Uilhoorn-Cees van den Bosch
(2C RDC Rijnsburg/2- Haarlemse Damclub 2 14-6)

Diagram. Dammen op 17 en 25.
60... 29-33 ? 61.37-31 26x28 62.25-3 21x32 **2-0**

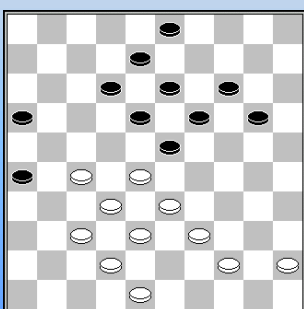

Jan Kok-Frans-Frans Groot[SNA]
(2C SNA/3-Hofstaddammers CT 13-7)

Diagram. 35... 20-24 ?
36.27-22 18x27 37.32x21 23x34 38.44-40 16x27 39.**40x7**
2-0

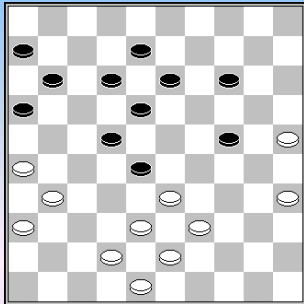

Remco Korteland-Marcin Czeladzinski

(2D Alblasserdam-Limburg CT 11-9)

38.37-31 ? **Diagram**

38... 28-32 39.38x27 14-20 40.25x14 13-19 41.14x23 **18x47**
42.27x7 11x2 **0-2**

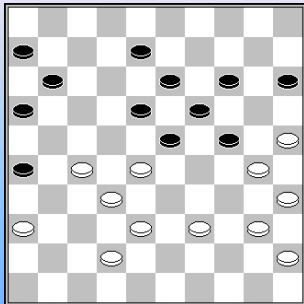

Dieter van Gortel-Marie Gabbert

(2D WSDV4/Heetren CT-De Vaste Zet/2 3-17)

38... 3-8 **Diagram** 39.27-22 18x27 40.32x21 23x34 41.**40x18** 16x27
42.18-13 8-12 43.13x24 **2-0**

Dieter op Toernooibase

“39. 36-31 ! 26x48 40. 28-22 ! 48x34 41. **40x09** 13x04 42. 22x02 11-17
43.02x24 23-29 44. 24x11 06x17. Deze was nog beter geweest natuurlijk ”

--- o - O - o ---

Gemiste kansen

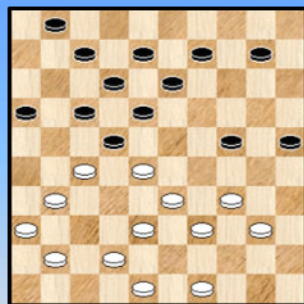

Gert Bosker-Benny Dekens

(1A MTB/2 Hoogeveen-Winschoten 12-8)

Diagram 28.49-44 ? Zwart miste door het spelen van 10-14 ?

Piet Bouma geeft op Toernooibase de combinatie aan met :

28. ... 25-30 29. 34x25 18-23 30. 27x20 09-14 31. 20x18 **12x45**

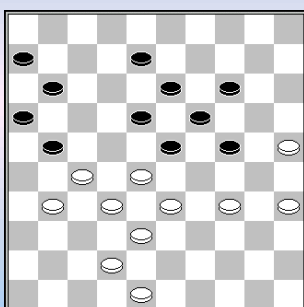

Rommy Moerlie-Lex van Amerongen

1C CTD Arnhem/2-O.G. Utrecht 7-13

Zie **diagram**. Wit speelde 34-30 ?

Op TB geeft Edwin Twiest aan :

40. 34-29 23x34 41. 28-23 ! 19x26 42. 25-20 21x43 43. **48x10** met winst

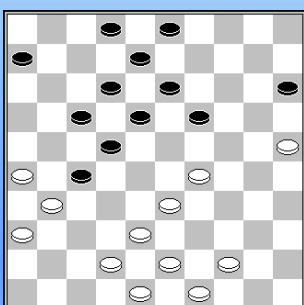

Gerard Benning-Remco Krijgsman

2C Samen Sterk 2-Gooi & Eemland 2 7-13

Martijn van der Sluis op Toernooibase : (**Diagram**)

30. ... 15-20 ! 31. 25x23 17-21 ! 32. 26x28 18-22 33. 28x17 12x21

34. 31x22 13-18 35. 22x13 **08x50** Aangegeven door **Gerard Benning** via de mail.

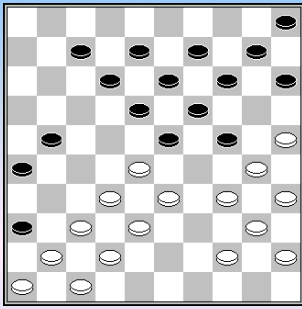

Menno Delft-Teun de Kluyver

2C RDC/2 Rijnsburg-Haarlemse Damclub/2 15-5)

Wit staat moeilijk ...

23.39-33 **Diagram** 21-27 24.32x21 23x43 25.44-39 ?

Thomas Wielard geeft op Toernooi base aan :

23. ... 21-27 24. 32x21 23x43 25. 21-17 ! 12x21 26. 37-31 ! 26x48 27. 25-20 14x25 28. 47-42 36x29
29. **34x01** 25x34 30. 40x20 15x24 31. 01x04 met een mooie remisekans

- - - - - o - O - o - - - - -

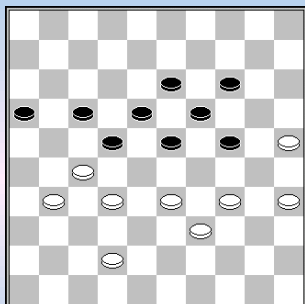
**Arjen Mooij-Rik Keurentjes**

(E. WSDV-RDC Rijnsburg 12-8)

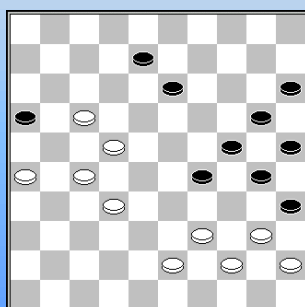
Diagram. De zwartspeler staat al gewonnen maar na 38-32 volgt de combinatie44...16-21 45.27x16 17-21 46.16x27 23-29 47.34x12 13-18
48.12x23 **19x48** 49.27x18 48x12 **0-2****Wieger Wesselink-Thomas Wielaard**

(E. WSDV-RDC Rijnsburg 12-8)

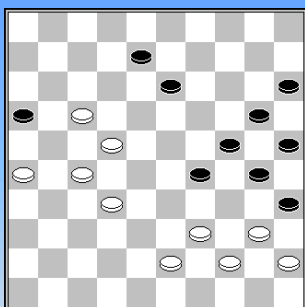
46.48-43 **Diagram** 13-19 ? Partij forcing gevolgd door een combinatie :47.26-21 30-34 48.39x30 25x34 49.32-28 24-30 50.22-18 20-25
51.18-12 19-24 52.12x3 34-39 53.43x23 24-29 54.23x34 30x50
55.27-22 16x18 56.17-12 50x8 57.3x23 **2-0**

Vervolg:

Maar Flits komt met een fraaie variant i.p.v. 13-19 ? :

Het offer 29-34, 40x29 24x33 39x28 30-34

=> Op 43-38 35-40 44x35 44-39

=> Op 28-23 de combinatie 16-21,35-40,25-30 !! (Napoleon)

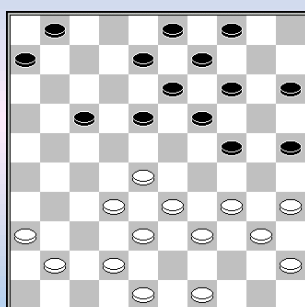
**Albert Middelkoop-Michael Palmer**

(E. DEZ/Culemburg-CTD Arnhem 10-10)

27.46-41 ? **Diagram** 17-22 ! **0-2**

Er komt inderdaad een dam op 46.

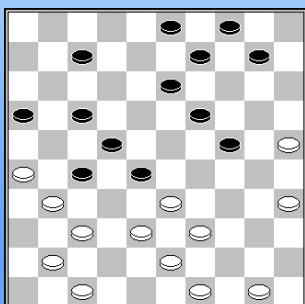
**Jan van Dijk, Jan (WvM/Oer-Gerard Jansen**

(E. VBI Huissen-Witte van Moort 10-10)

30... 21-27 ? **Diagram** 31.35-30 ! **2-0**Er zou volgen : 31. ... 24x35 * 32. 33-29 27x36 33.47-42 36x47
34. 38-33 47x38 35. **43x05** + Barrikade - dam naar 5.

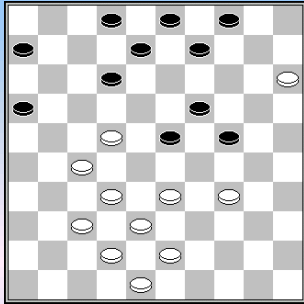

Coen Donders-Gerlof Kolk

(HA Dammers uit Oost-DamCombinatie Fryslân 8-12)

31.28-22 ? **Diagram** 4-10 32.15x13 2-7 33.13x11 **6x30 0-2**

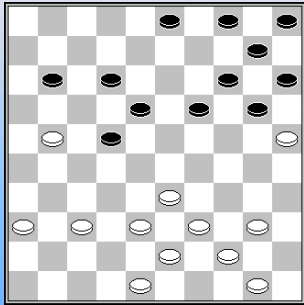

Jochem Zweerink-Taeke Kooistra

(HA Dammers uit Oost-DamCombinatie Fryslân 8-12)

26... 13-18 ? **Diagram**
27.21-17 12x21 28.33-28 22x31 29.**36x7 2-0**

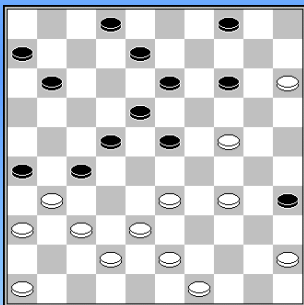

De witte zet 29.47-42 was al verliezend. Zie Toernooibase en/of TDAM

Jaap Knipper-Marinus Morsink

(HA Hijken/2-Nijverdal 6-14)

Diagram 31... 22-28 32.33x22 23-28 33.22x33 18-23 34.31x22 13-18
35.22x13 **8x48** 36.38-32 23-28 37.32x23 14-20 38.15x24 35-40
39.45x34 48x50 **0-2**

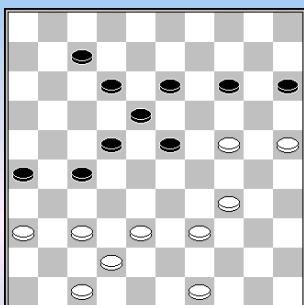

Hans van der Laan-Bill Neven

(HA Hijken/2-Nijverdal 6-14)

Diagram 37.49-44 ? 14-20 38.25x14 23-29 39.34x23 * 18x9 **0-2**
In het partijverloop verzuimde wit de remise na een foutzet van zijn tegenstander.

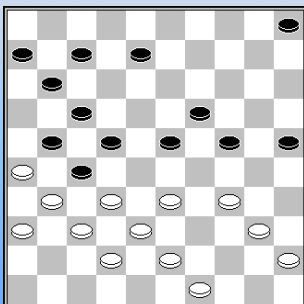

Jurgen Tholel-Gerard de Groot

(HB Den Haag-Constant Charlois 5-15)

31.39-33 **Diagram** 22-28 32.33x22 17x28 33.31x33 24-30
34.26x17 30x48 35.49-43 48x28 36.40-34 11x22 37.34-29 23x34
38.32x14 8-13 39.38-33 25-30 of? (Flits geeft aan 6-11-17-21 de voorkeur)

Op de 49^e zet remise overeengekomen.

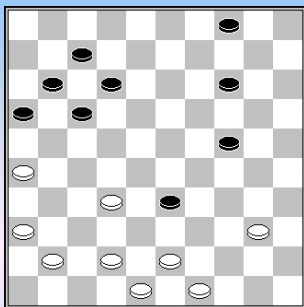

Wim Verschoor-Bas Baksoellah
(HB Den Haag-Constant Charlois 5-15)

36.47-42 ? **Diagram** 33-38 37.42x33 24-29 38.33x24 14-19
39.24x13 12-18 40.13x22 **17x46 2-0**

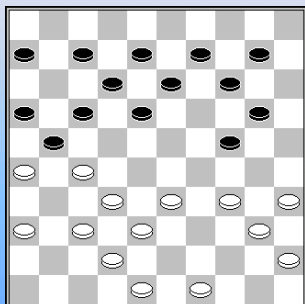

Mitchel Mensinga-Toon Dielen
(HB Dammend Tilburg/2-SNA 8-12)

26... 3-9 **Diagram** Wit nam nu een remise combinatie. Bewust?

27.27-22 17x30 28.26x17 12x21 29.40-34 30x39 30.38-33 39x28
31.**32x1 1-1**

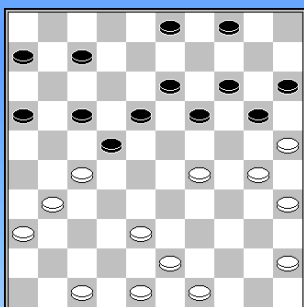

Pieter Wijn-Ruud Holkamp
(HB Zaanstreek-Heijmans/Excelsior 6-14)

26.33-29 - **diagram** - 19-23 ? 27.30-24 ! 23x34 28.31-26 **2-0** De dam op 1 komt eraan.

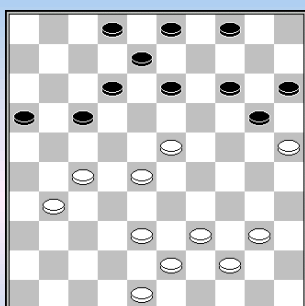

Rob Everts-Micha van Tol
(HB Lent-Samen Sterk 10-10)

32.49-43 of? **Diagram** 12-18 33.23x21 14-19 34.25x23 13-18
35.23x12 **8x37** 36.38-32)
(Flits: 38.40-35 met houdbaar spel.)

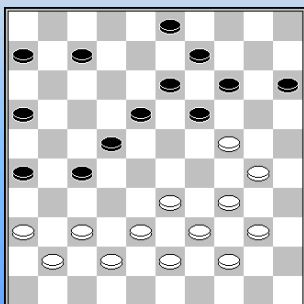

Joppe Lemmen-Martin van der Sluis
(HB Lent-Samen Sterk 10-10)

Diagram 33.33-28 ? 22x33 34.38x29 **X** 27-32 35.37x28 18-23 36.29x18
13x33 37.24x4 16-21 38.39x28 21-27 39.4x31 **26x50 0-2**

X 34. 38x28 18-23 ! +

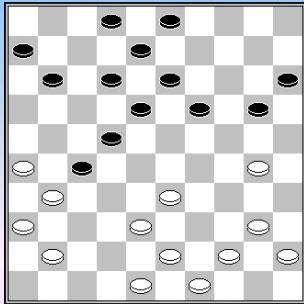

Richard Treur-Gert van Willigen

(HB Lent-Samen Sterk 10-10)

24...7-12 - **diagram** - 25.30-25 ? 19-23 26.25x14 22-28 27.33x22 23-28
28.22x33 12-17 29.31x22 **17x50** 30.41-37 50-28 31.43-39 28x35
32.45-40 35x44 33.49x40 18-23 **0-2**

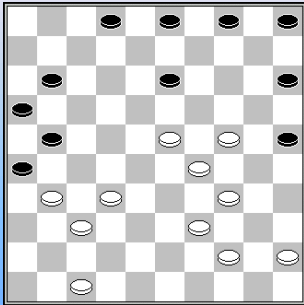

Bert Oegema-Gerald Krol

(1A BDV Borne-Damcombinatie Fryslân/2 9-11)

39... 6-11 ? **Diagram** 40.23-18 13x22 41.24-20 15x33 42.**39x6** **2-0**

Opvallend dat deze doorbraak in deze 10^e ronde zeker driemaal is uitgevoerd.

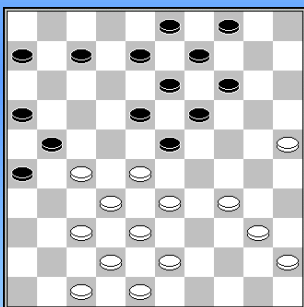

Ton Bollebakker-Gerrit Eilander

(1A ADG- Eye-t Webdesign 11-9)

24... 2-7 ? Zie **Diagram**
25.25-20 14x25 26.34-30 25x34 27.40x29 23x34 28.28-23 19x39
29.38-33 39x28 30.**32x1** 21x41 31.47x36 **2-0**

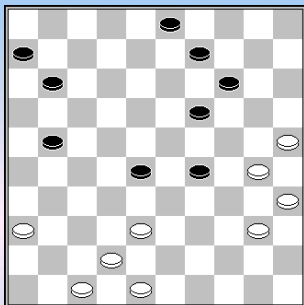

Iepie Poepjes-Koopman-Marieke Altena

(1A DC Heerenveen/2-EDC Enschede 9-11)

41... 24-29 ? Zie **diagram**
42.30-24 ! 29x20 43.38-33 28x39 44.40-34 39x30 45.**35x4** **2-0**

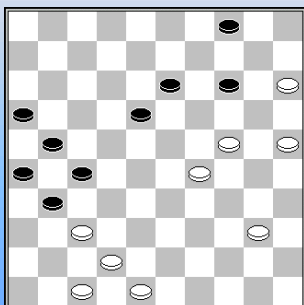

Juri Geisenblas, Juri - Veld, Jelte

(1A DC Heerenveen/2-EDC Enschede 9-11)

Diagram 50.24-20 ?
50... 31-36 51.20x9 27-32 52.37x28 18-22 53.9x27 **21x45 !** **0-2**

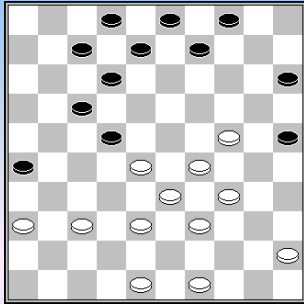

Hans Jacobsen-Sjaam Biekram

(1B De Hofstad Dammers-Constant Charlois/2 9-11)

32.32-28 ? Zie **diagram**

32... 15-20 33.24x15 25-30 34.34x25 26-31 35.36x18 **12x41 0-2**

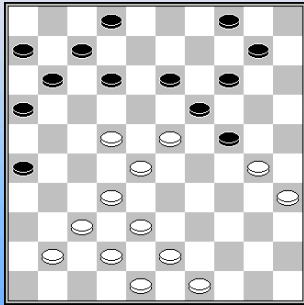

Fabian Snijder-Henk Groot(SNA)

(1B Haarlemse Damclub-SNA/2 14-6)

27.27-22 **Diagram** 11-17 ? 28.22x11 6x17

29.28-22 17x28 30.38-33 28x39 31.43x34 19x28 32.**30x17** 16-21

33.32x23 21x12 **2-0**

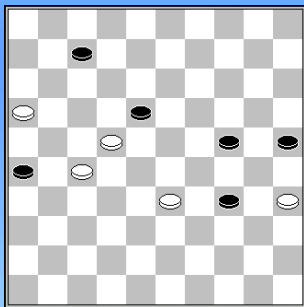

Arend van Beelen-Anton Kosior

(1B DC Dordrecht-Leids Damgenootschap 15-5)

56.28-22 **diagram** 24-29 57.33x24 ? 25-30 ! 58.22x13 30x8 **0-2**

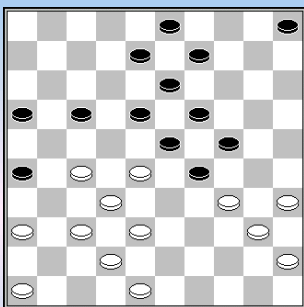

Kees Binnenkade-Piet Walraven

(1B Middelburg-VAD/Amsterdam 6-14)

30... 12-18 ? **Diagram**. Toch een bekende "Bom"zet !?

31.27-21 16x27 32.32x12 23x41 33.12x14 9x20 34.36x47 8-12 35.34x23

13-18 36.46-41 18x29 37.40-34 29x40 38.45x34 **2-0**

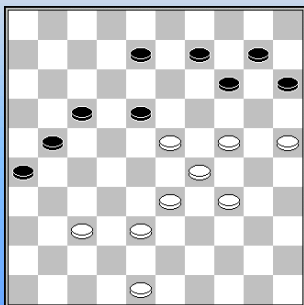

Henri van Hierden-Paul Peters

(1C EAD Asten-DES/Lunteren-2 10-10)

45.28-23 Zwart neemt een remise - combinatie :

45... 17-22 46.23x3 22-28 47.33x22 9-13 48.3x20 13-19 49.24x13 **15x31**

50.13-8 31-36 51.8-2 maar maakt nu de beslissende fout. 21-27 52.22x31

26x37 53.48-42 37x48 54.2-35 **2-0**

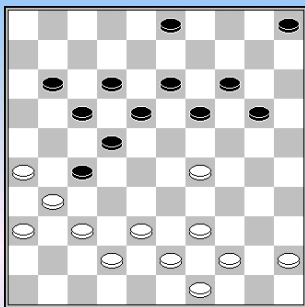

Arno Bloks-Tom Knapen

(1C Dammers uit Oost-DAMateurs 10-10)

Na 28.47-42 - **diagram** – vervolgde zwart met 19-23 ?
 29.29-24 ! 20x29 30.38-32 ! 27x47 31.26-21 17x26 32.43-38 47x33
 33.**39x6 ! 2-0**

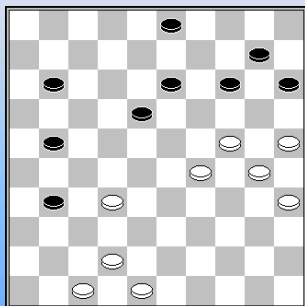

John van den Borst-Rein Bergsma

(1C DEZ/Culemburg/2-CTD Arnhem/2 14-6)

37... 6-11 ? **Diagram** 38.24-20 ! **2-0**
 Doorbraak naar veld 7.

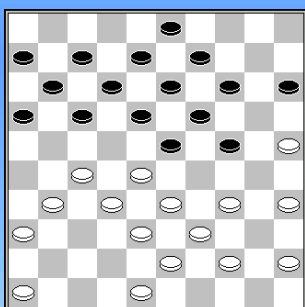

Dennis Joosten-Olga Kamycheeva

(1C Raes Maastricht-DIOS/Eureka 8-12)

22.40-34 ? **Diagram**
 Neem aan dat wit na 16-21 ! zich de rest niet meer liet bewijzen.

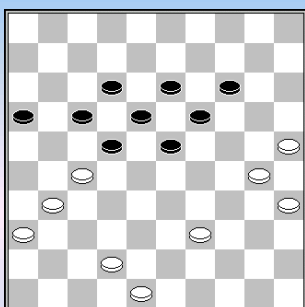

Wim Dirks-Durk Douma,Durk

(2A Warffum-Damcombinatie Fryslân/3 6-14)

Diagram 43.30-24 19x30 44.35x24 ? 23-29 45.24x33 16-21
 46.27x16 14-20 47.25x14 13-19 48.14x23 **18x47 0-2**

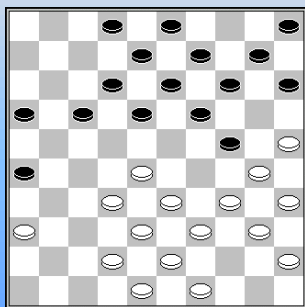

Peter Hoeksema-Koop de Vries

(2A Warffum-Damcombinatie Fryslân/3 6-14)

24... 11-17 ? **Diagram**
 25.25-20 14x25 26.28-23 19x37 27.42x31 26x37 28.30x19 13x24
 29.38-32 37x28 30.**33x4** 17-21 31.34-30 25x34 32.40x20 15x24
2-0

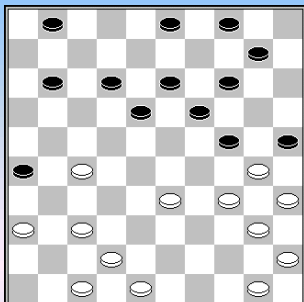

Buke van der Werff-Henk Veldhorst

(2A DCH Heerenveen/3-Huizum/2 9-11)

27... 20-24 ? **Diagram** 28.27-22 18x27 29.37-32 27x29 30.34x23 19x28
31.30x6 3-8 32.42-37 14-19 33.37-32 **2-0**

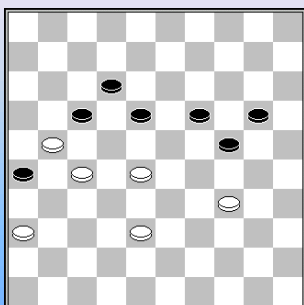

Jan Hoogsteen-Klaas Koopman

(2A Troch Tinken Sterk-BEGD 9-11)

Diagram. Met één schijf voor wil de zwartspeler het spel forceren:
57... 26-31 ? 58.38-33 17x26 59.34-29 31x22 60.28x8 19-23 61.8-3 23x34
62.3x48 18-23 63.48-43 **2-0**

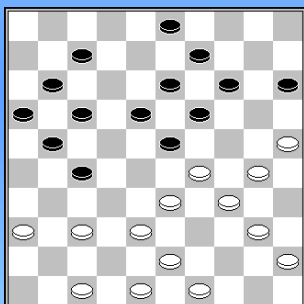

Bert Foppen-Ricardo Tong Sang

(2B Harderwijk/2-Lelystad 5-15)

30... 12-17 ? **Diagram**
31.30-24 19x28 32.38-32 23x34 ? **X** 33.32x1 17-22 34.40x29 22-28
35.1-6 27-32 36.6x50 32x41 37.25-20 **2-0**

X Flits 27x38 en dam op 1 volgt 13-19, 19-23, 17-22, 21x41. De stand blijft echter kritiek.

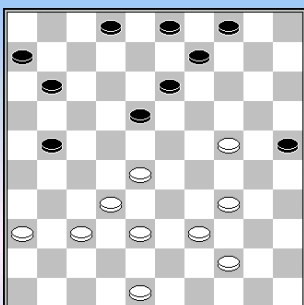

Jan van der Pol-Wiebren de Vries,(Dront.)

(2B Harderwijk/2-Lelystad 5-15)

34.42-37 ? **Diagram**
21-27 35.32x21 11-17 36.21x23 13-19 en dam op 50 **0-2**

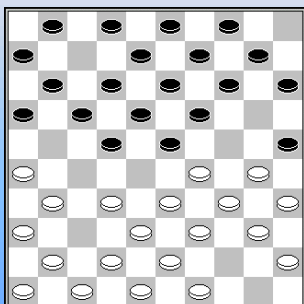

Eibert Smit-Dirk Roozelaar

(2B Harderwijk/2-Lelystad 5-15)

9.37-31 ? Zie **diagram** 22-28 10.33x22 17x37 11.41x32 19-24
12.30x28 16-21 13.26x17 **11x44 0-2**

Doorbraakkombinatie.

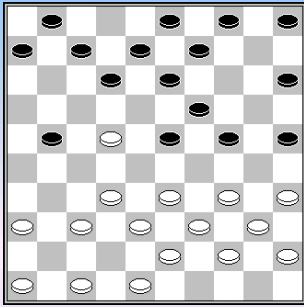

Jozef Linssen-Teun van Gelder
(2B SSS/Kampen-WSDV/3 6-14)

18.28-22 - **diagram** - 12-18 ? Bij zwart gaat het alarm niet af.
19.47-42 ! 18x27 20.34-30 25x34 21.40x18 13x22 22.33-29 24x33
23.**39x26**. De kaatsing is voltooid.

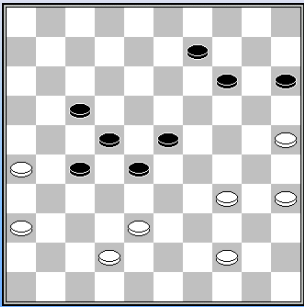

Sanjai Dhauntal-Ruud Kloosterman
(2C Den Haag Hofstaddammers -DEZ Reeuwijk/Zegveld CT 4-16)

Vanuit **diagram**stand 44-39 ?
48... 14-20 ! 49.25x3 15-20 50.3x32 28x48 51.35-30. De beslissende fout.
Gaat om het idee.

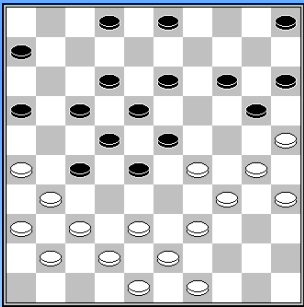

Sijmen Hansen-Gera Hol
(2C Zaanstreek/Purmerend CT-RDC Rijnsburg/2 17-3)

24.33-29 9-13 ? Zie **diagram**.
25.39-33 28x39 26.26-21 17x26 27.49-44 39x50 28.43-39 50x24
29.**30x10 2-0**

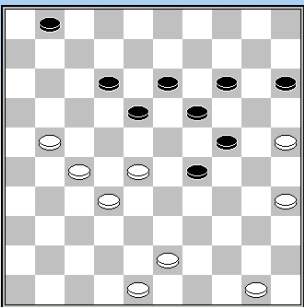

Jan Eekhout-Henk de Groot
(2C Gooi & Eemland 2-DOS/Delft 14-6)

44.26-21 ? **Diagram**
29-33 45.28x39 12-17 46.21x23 19x37 **0-2**

Een lichte doorbraakkombinatie.

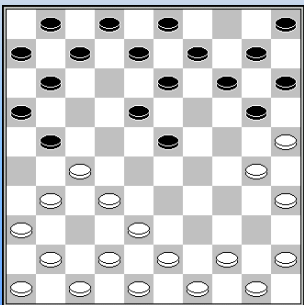

Wynton Meijer-Lammert Korlaar
(2C Gooi & Eemland 2-DOS/Delft 14-6)

9... 21-26 ? **Diagram**
10.30-24 ! 26x28 11.24-19 ! 13x24 12.27-21 16x27 13.38-32 28x37
14.**42x4 0-2**

Een typische meerslag - combinatie.

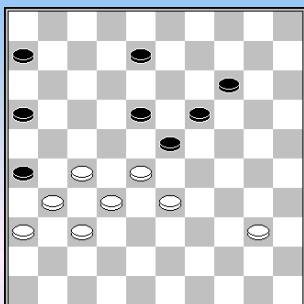

Jan-Maarten Koorn-Eddy Janssen
(2C IJmuiden/ Zaanstreek CT-Scheveningen 15-5)

41.38-33 12-18 ? **Diagram** 42.27-21 ! 16x29 43.40-34 23x41
44.**34x3** 26x37 45.36x47 19-23 46.3x25 6-11 47.25-39 11-16
48.39-34 23-28 49.34-39 28-32 50.39-43 37-41 51.47x36 **2-0**
(0.02/0.04)

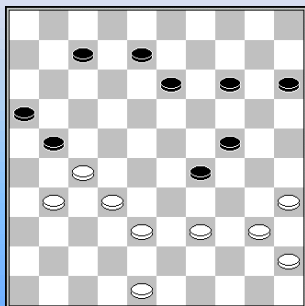

Rien Visser-Martin de Wolf
(De Variant-Alblasserdam 11-9)

41... 3-8 ? **Diagram**
42.38-33 29x38 43.32x43 21x32 44.43-38 32x34 45.**40x18** **2-0**

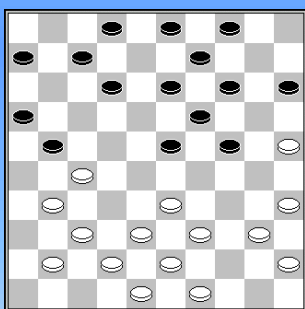

Jaap van der Dussen-Daniella de Vos
(2D De Variant-Alblasserdam 11-9)

22.36-31 **diagram** 21x32 23.37x28? 23x32 24.38x27 14-20
25.25x23 24-30 26.35x24 13-19 27.24x13 **9x36** **0-2**

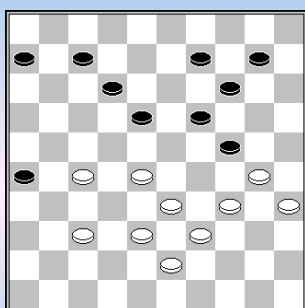

Weiss komt wel in iedere ronde voor...

Mark de Wolf-Remco Korteland
(De Variant-Alblasserdam 11-9)

41.... 13-18 ? **Diagram**
42.27-22 18x27 43.28-22 27x18 44.37-31 26x37 45.38-32 37x28
46.**33x15** **2-0**

- - - - o - O - o - - - -

Gemiste kansen

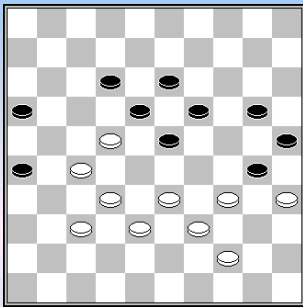

Shammie Kasnadi-Pertrap Malahe
(HB Den Haag-Constant Charlois 5-15)

43.40-35 20-24 ?

Bhiem Ramdien op Toernooibase:

43. ... 26-31 44. 35x15 31x42 45. 38x47 16-21 46. 27x16 **18x49 !**

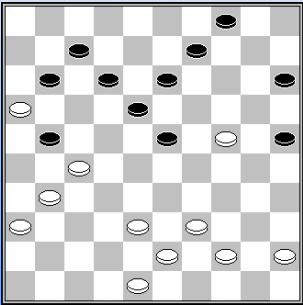

Cor Koene-Peter Boonstra

1A O.G. Drachten-Damkring Emmeloord 8-12

Diagram. Wit speelde 35.45-40 ?

Peter Boonstra op TB :

“35. 38-33 21x32 36. 33-29 23x34 37. 39x30 25x34 38. 24-20 15x24

39. 43-38 32x43 40. **48x06 !** zo had de tactische witspeler al eerder de buit binnen kunnen hebben”

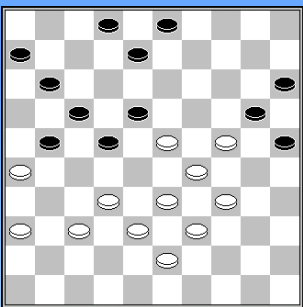

Emiel Leijser-Erwin Heunen

(HB VBI 2-De Vaste Zet 11-9)

Diagram Dieter van Gortel op Toernooibase:

“Gemiste combinatie 34. ... 11-16 ! 35. 23x12 22-28 36. 33x11 16x18

37. 26x17 18-23 38. 29x18 20x40 39. 18-12 25-30 + ”

Zwart speelde in de diagramstand 8-12 en verloor later de partij.

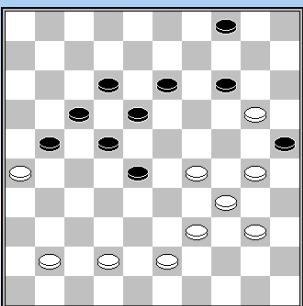

Wouter van den Berg-Huub Nollet

(2B Harderwijk/2-Lelystad 5-15)

Huub geeft op TB aan dat hij i.p.v. 4-10 te spelen kan winnen met :
21-27, 17-21 ! , **4x24 !**

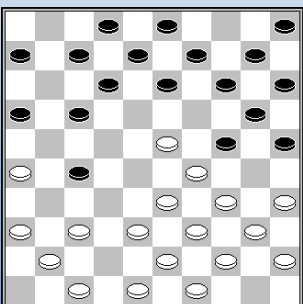

Tommy Roeterdink-Gert Wisselink

(2B DEZ/Laren-DIOS-DVOIJ CT 8-12)

Zwart kan zich in **diagramstand** redden met 7-11.

Hij speelde 17-21? Daarna verzuimde wit een schijf te winnen met:

“Gerrit Boom” op Toernooibase: En je had natuurlijk ook zo kunnen spelen:

16. 23-18 13x22 17. 38-32 27x38 18. 33x42 24x33 19. **39x26**”

--- o - O - o ---

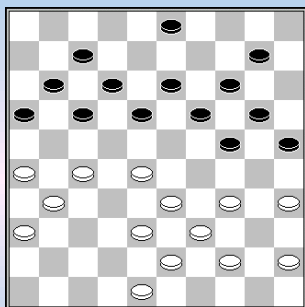
**Jitse Slump-Nick Waterink**

(E. MTB/Hoogeveen-Van Stigt Thans 5-15)

29... 4-10 ? **Diagram**30.27-21 16x27 31.31x22 18x27 32.26-21 ! **2-0**

We geven toch naar even het vervolg : 32... 27x16 33.28-23 19x28
34.33x22 17x28 35.34-30 25x34 36.**39x06** +

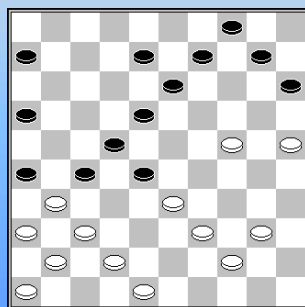
**Jan van Dijk(WvM/Oer-Bas Messemaker**

(E. Witte van Moort-DEZ Culemborg 11-9)

29.... 23-28 ? Zie **diagram**

We noteren eerst nog dat zwart kon spelen : 29. ... 22-28 !

30.33x22 ? 23-29 31.24x33 15-20 32.25x23 27x47 !

30.24-19 ! (niet het erg spektakulaire 30.37-32 ? 27x20

31.25x32 26x28 =)

30... 13x24 31.33-29 24x33 32.37-32 27x47 33.40-35 26x37 34.**41x5** (een K6 vanuit veld 41) 22-27
35.39x28 47-29 36.5-19 29-1 37.19-24 16-21? (Beslissende fout; Flits 1-12 met waarde -0.7)
38.25-20 21-26 39.44-39 **2-0**

Eerder in de partij miste Bas een winstcombinatie. Zie daarvoor de Gemiste Kansen.

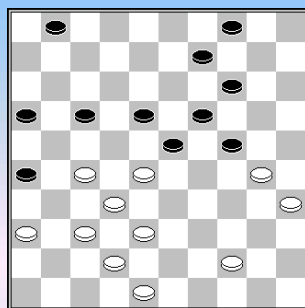
**Johan Krajenbrink-Cor van Dusseldorp**

(E. RDC Rijnsburg-VBI/Huissen 4-16)

Diagram 36... 9-13 ? Damblindheid ?

37.27-21 16x27 38.32x12 23x41 39.12x23 19x28 40.30x10 4x15 41.36x47
1-7 42. 44-39 7-12 43.42-37 15-20 44.48-42 12-18 45.38-33 **2-0**

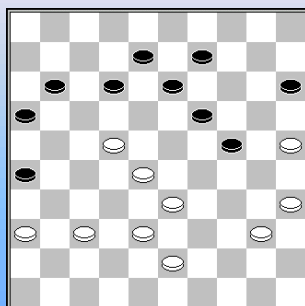
**Erik Hoogendoorn-Kees Thijssen**

(E. Damlust Gouda-O2O 13-7)

Kees nam hier een remise - combinatie. Op winst getaxeerd ?

38.42-37 **Diagram**

38... 19-23 39.28x30 15-20 40.25x3 12-17 41.3x21 **26x48**
42.30-25 48x26 43.25-20 26-3 44.20-15 3-14 45.36-31 13-19
46.35-30 19-23 47.30-24 14-5 **1-1**

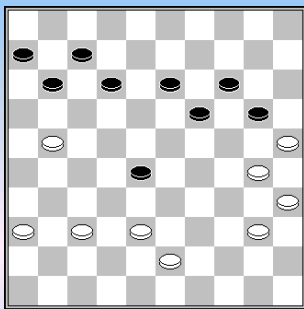

Rob Geurtsen-Teun-van de Krol
(E. Damlust Gouda-O2O 13-7)

41.48-43 ? Zie **diagram**
41... 28-32 ! 42.37x28 19-24 43.30x17 **11x42** 44.43-38 42x33
45.40-34 33-38 46.34-29 38-42 47.35-30 42-48 48.21-17 48-26
49.17-11 7x16 50.30-24 26-42 51.24x15 42x24 52.25-20 14x25
53.15-10 25-30 54.10-4 30-34 55.4-18 34-39 56.36-31 24-8 **0-2**

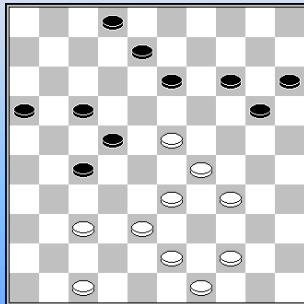

Johan Bastiaannet-Harry Clasquin
((E. Damlust Gouda-O2O 13-7)

33.39-34 Plaatst een mooie valstrik **Diagram** 13-19 ?
34.33-28 22x31 35.44-40 19x28 36.29-24 20x29 37.**34x3** **2-0**

Napoleon

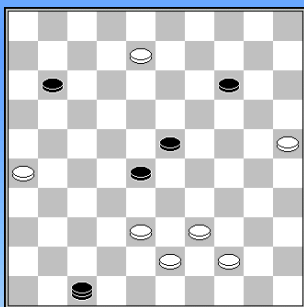

Bert Dollekamp-Frits Zegelink
(HA DIOS/Achterhoek-Hijken DTC/2 15-5)

55... 41-47 - **diagram** - 56.25-20 ?
47x2 57.20x9 28-33 58.39x19 2x4 ! **0-2**

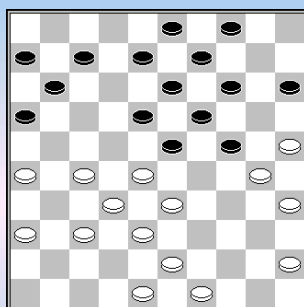

Bert van Oosterom-Jaap Knipper
(HA DIOS/Achterhoek-Hijken DTC/2 15-5)

26.31-26 ? **Diagram** 24-29 27.33x24 18-22 28.27x29 16-21
29.26x17 **11x31** 30.36x27 19-23 31.29x18 13x31 ! Op de 55^e zet
opgegeven.

Een tweetraps - Raichenbacher.

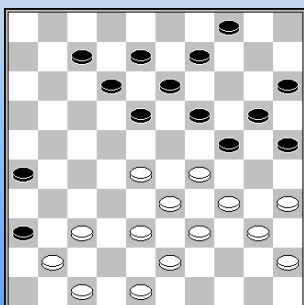

Bertus de Harder-Anton Schotanus
(HA Huizum-Gooi & Eemland 10-10)

27.32-28 ? **Diagram** 26-31 28.37x26 18-23 29.29x18 12x32
30.38x27 24-30 31.35x24 **20x49** **0-2**

Een gemakkelijke hekstelling - combinatie.

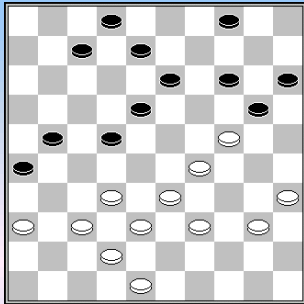

Jelte Veld-Willem Leijenaar

(HA DC Fryslân-DCH Heerenveen 13-7)

Na 33.32-28 ? **Diagram**

21-27 34.28x17 26-31 35.37x26 27-32 36.38x27 18-23 37.29x9 **20x47**
38.9x20 15x24 39.27-21 ? (Flits geeft 40-34 als redding aan) 24-30
40.35x24 47x20 41.21-16 8-12 42.17x8 2x13 43.26-21 20-3 **0-2**

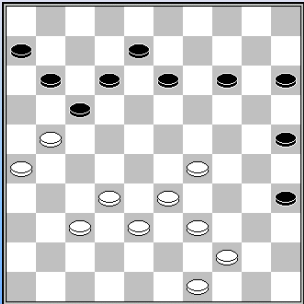

Henk Hoekman-Ruurd Wuestman

(HA Harderwijk-Dammers Uit Oost 8-12)

36... 30-35 ? **Diagram** 37.21-16 13-18 38.16x7 12x1 39.26-21 17x26
40.37-31 26x28 41.**33x2** 14-20 42.29-24 20x29 43.2-13 **2-0**

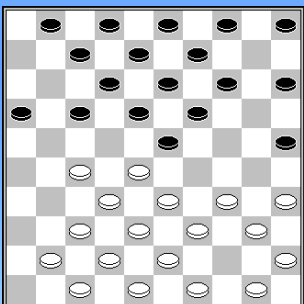

Rob van den Bos-Leopold Sekongo

(HB Constant Charlois-Van Stigt Thans/2 10-10)

10.44-39 ? **Diagram** 23-29 11.34x23 18x29 12.33x24 19x30
13.35x24 16-21 14.27x16 7-11 15.16x18 **13x35 0-2**
Coup Philippe.

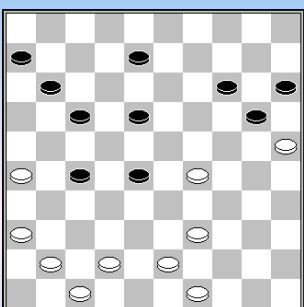

Maarten Nas-Marta Bankowska

(HB CEMA/De Vaste Zet-Lent 9-11)

41... 12-18 ? Zie **diagram**
42.29-24 20x29 43.39-34 29x40 44.49-44 40x38 45.**42x2 2-0**

Een kwestie van geven, gaten en steunbruggen.

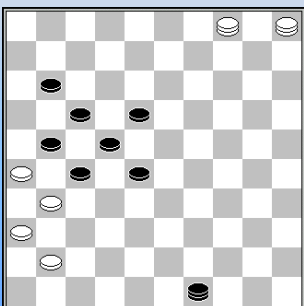

Dick Joosten-Frank Teer

(HB Heijmans Excelsior-DV VBI Huissen 2 14-6)

58.10-5 ? Zie **diagram**

Er staan nogal wat dammen op het bord...

58... 28-32 59.5x37 27-32 60.37x27 49x16 61.4x27 16x46 **0-2**

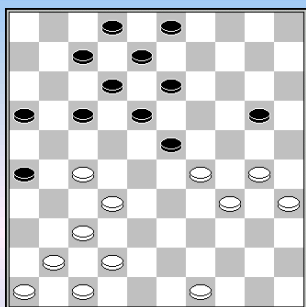

Jaco Post-Katrinus Posthumus

(1A Damkring Emmeloord-Winschoten 15-5)

30... 1-7 ? **Diagram**

31.30-24 20-25 32.24-20 25x14 33.27-22 18x38 34.**29x20** **2-0**

Een verrassend grapje.

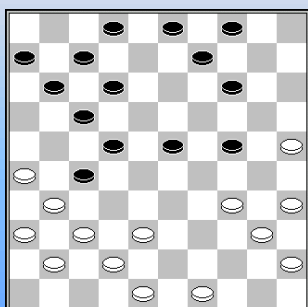

Albert Lusink-Jan Hoogterp

(1A Eye-t Webdesign-OG Drachten 3-17)

Diagram. Na 24.37-32 ? 24-29 ! 25.32x21 23-28 26.34x32 22-27 27.31x22 17x46 **0-2**

Bij achterlopen op 32 (19) blijft het uitkijken.

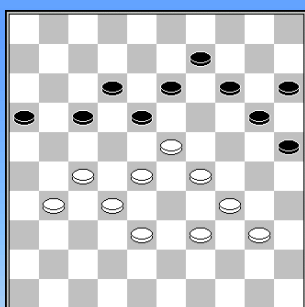

Igor Chartoriyski-Cees Strooper

(1A EDC Enschede-ADG 11-9)

In deze moeilijke positie (**Diagram**) speelde Cees: 41... 20-24 ? 42.29x20 18x29 43.34x23 15x24 44.23-19 14x23 45.28x8 12x3 46.31-26 ! **2-0**

Zwart wordt in stapjes naar de nederlaag gevoerd.

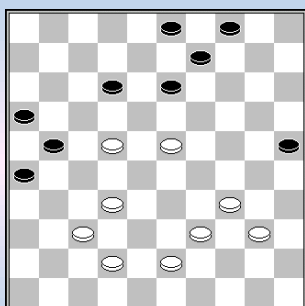

Arnold Wiegersma-Ulbe Koopman

(1A Damcombinatie Fryslân 2- DCH Heerenveen 2 10-10)

49.49-43 ? **Diagram** 21-27 ! 50.22x31 25-30 51.34x25 13-19 52.23x14 9x20 53.25x14 3-9 54.14x3 12-17 55.3x21 **16x49** 56.40-34 49-16 (Flits sterker 4-9)

Uiteindelijk won zwart op de 71^e zet.

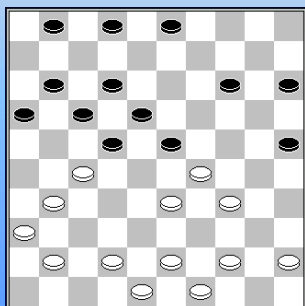

Tiny Mous-Daouda Soumah

(1B Constant Charlois 2-Van Stigt Thans 3 12-8)

25.47-41 ? **Diagram**

22-28 26.33x13 25-30 27.29x7 30x50 0-2

Meerslag - combinatie waarbij wit in de vergeetput op veld 7 beland.

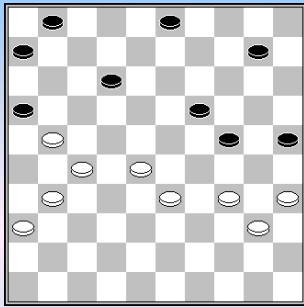

Fons Huijbreghts-Paul de Heus

(1B VAD/Amsterdam-PWG s-Gravenpolder 11-9)

36.45-40 ? **Diagram** 10-15 ? (Flits: 1-7) 37.28-22 ?
24-30 38.35x13 3-8 39.13x2 1-7 **0-2**

Doorbraak naar 37.

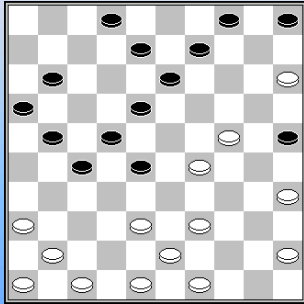

Herman van Westerloo-Niels Roelofsen

(1B VAD/Amsterdam-PWG s-Gravenpolder 11-9)

25... 6-11 ? **Diagram**
26.36-31 27x36 27.47-42 36x47 28.38-33 47x38 29.**43x14** **2-0**

Barrikade

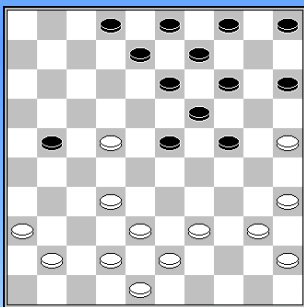

Exuperry Mwenedata-Jan van den Hooff

(1B SNA/2-DC Dordrecht 8-12)

26.37-32 ? **Diagram**
De notatie stopt, wellicht door vingerbeweging naar 24-30 ?

Er zou komen : 26... 24-30 27.35x24 19x30 28.25x34 23-29
29.34x23 13-18 30.22x13 **08x46**

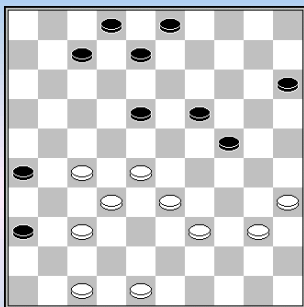

Rudi van Velzen-Dirk van Genderen

(1B De Kroonschijf DEZ-Haarlemse damclub 7-13)

38.38-32 13-19 ? Zie **diagram**
39.47-41 36x47 40.39-34 47x29 41. 34x14 **2-0**

Eenvoudige doorbraak

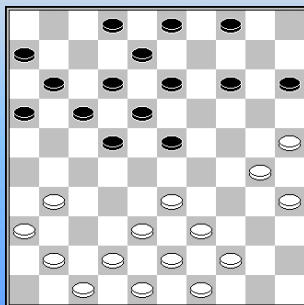

Jetse Veenstra-Kenny Kroon

(1B De Hofstad Dammers-O2O 2 4-16)

21.37-31 ? **Diagram** 14-20 ! 22.25x14 4-10 23.14x5 22-27 !
24.5x21 **17x46** **0-2**

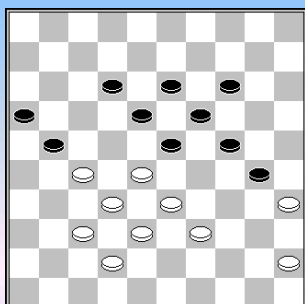

Mark Werrebrouck-Edwin Loozen

(1C DES/Lunteren2-DIOS/Eureka 8-12)

40... 9-14?

41.33-29 24x31 42.**37x8** 13x2 43.**35x22** **2-0**

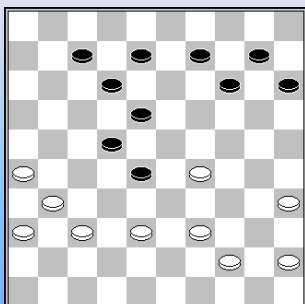

Simon Wiersma-Boot, Ad

(1C EAD/Asten- Dammers Uit Oost 2 13-7)

35.43-38 ? **Diagram** 28-32 36.37x17 12x21 37.26x17 8-12 38.17x8 9-13

39.8x19 **14x32** 40.31-27 32x21 41.36-31 18-22 42.31-26 21-27

43.44-39 27-32 44.39-33 32-37

0-2

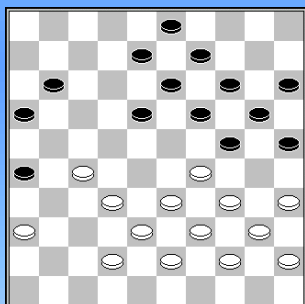

Hans van Berkel Sr.-Rodier Evers

(1C EAD/Asten - Dammers Uit Oost 2 13-7)

Diagram Na 30... 18-22 ? 31.27x18 13x22 volgde:

32.34-30 25x23 33.33-29 24x33 34.**39x6** **2-0**

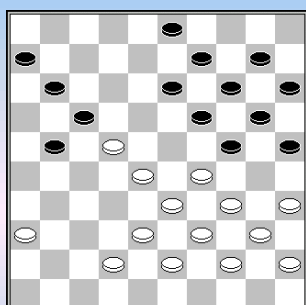

Arno Bloks, Arno-Robert-Jan van Steenbergen,

(1C DAmateurs-WSDV/2 11-9)

31... 16-21 ? Zie de **diagram**stand.

32.35-30 ! 24x35 33.34-30 ! 25x32 34.**38x7** 17x28 35.33x22

2-0

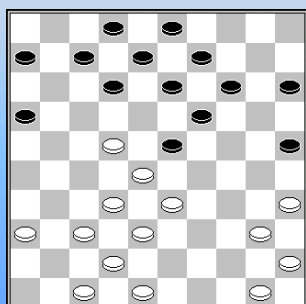

Johan Rademaker-Sjoerd Schaaf

(2A BEGD-Het Noorden/2 8-12)

20... 4-9 ? **Diagram**. Kaatsing.

21.22-17 12x21 22.35-30 25x34 23.40x18 13x22 24.28x26

2-0

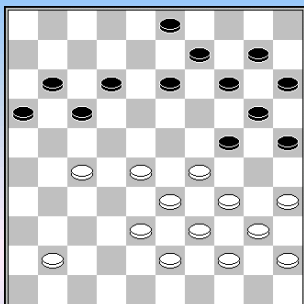

Yke Miedema-Marinus Damkat
(2A BEGD-Het Noorden/2 8-12)

32... 8-12 **Diagram** 33.38-32 ? 25-30 34.34x25 14-19 35.25x5 13-18
36.29x20 15x24 37.5x23 **18x49** 38.41-36 12-18 39.40-34 49x29
40.39-34 29x40 41.45x34 **0-2**

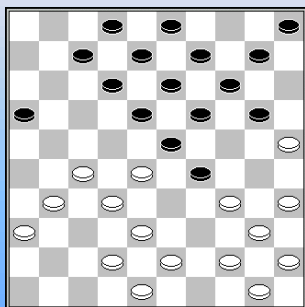

Piet Leijenaar-Tabé de Vries
(2A Fryslân/3-DCH Heerenveen/3 15-5)

19.39-34 10-15 ? (mogelijk 19-24 gevolgd door 13-19) **Diagram**
Vervolg 20.31-26 20-24 (op 07-11 komt 28-22 !) 21.44-39 7-11 22.28-22
11-17 of? 23.22x11 16x7 24.32-28 23x21 25.26x17 12x21 26.**34x1 ! 2-0**

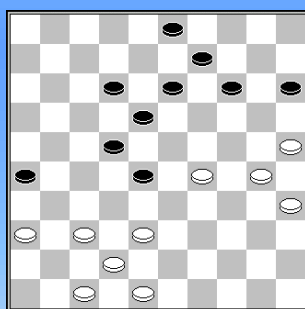

Klaas Mondria-Tjalling Oegema
(2A Fryslân/3-DCH Heerenveen/3 15-5)

40... 17-22 ? **Diagram**
41.38-33 28x39 42.29-23 18x29 43.48-43 39x48 44.42-38 48x31
45.**36x7 2-0**

De zwartspeler heeft eerder in de partij een combinatie gemist. Zie Gemiste Kansen en/of Toernooibase.

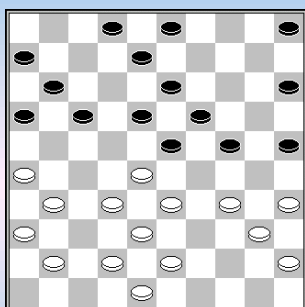

Jan Pieter Fokkinga-Peter Hoeksema
(2A Roden/Leek-2-Warffum 9-11)

23.37-31 ? **Diagram** Zetcontrole ?
23... 17-21 24.26x17 11x22 25.28x17 24-30 26.35x24 **19x46 0-2**

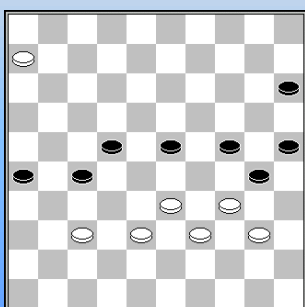

Johan van Aalderen-Don Khedoe
(2B Lelystad-De Vechtstreek Oosterveen 10-10)

49.37-32 ? (Flits adviseert 40-35) 30-35 (winnend voor zwart was
49... 27-31 ! 50.32-27 22-28 51.27x36 30-35 52.33x22 35x42 +)

50.32x21 26x17 ? 51.34-30 25x32 52.6-1 35x44 53.1x35 over schijf 22
17-21 54.35-49 21-26 55.49-27 **2-0**

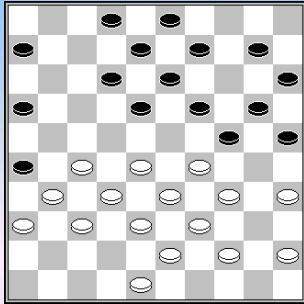

Johan van Dijk-Dinand Stegeman
(2B Witte van Moort/3-DEZ Laren 13-7)

23.40-34 ? **Diagram** 16-21 24.27x16 18-22 25.28x17 12x21
26.16x27 19-23 27.29x18 13x22 28.27x18 24-30 29.35x24 **20x49**
30.33-29 15-20 31.31-27 20-24 32.29x20 25x14 33.39-33 10-15
0-2

Een TSH (three steps to heaven)

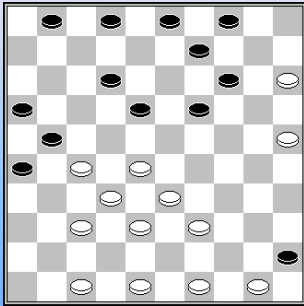

Paul Olde Hanhof-Gerlof de Jong
(2B TDT/Salland-SSS Kampen 12-8)

26... 13-18 ? **Diagram**
27.25-20 14x25 28.15-10 4x15 29.28-23 19x28 30.**33x4** **2-0**

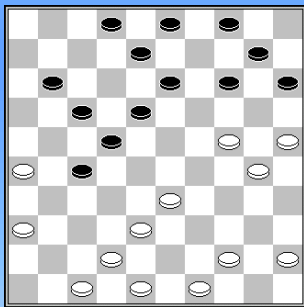

Ab Steenbergen-Nico Lugthart
(2B TDT/Salland-SSS Kampen 12-8)

27.39-33 ? **Diagram** 27-32 28.38x27 22x31 29.36x27 13-19
30.24x22 **17x50** 31.42-38 50-28 32.45-40 15-20 33.40-35 8-12
34.26-21 11-16 35.47-42 2-7 **0-2**

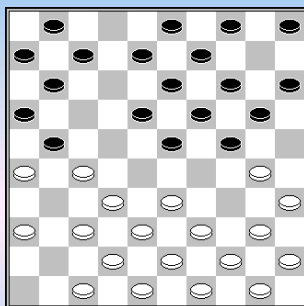

Joke van der Meijden-Hans de Knikker
(2C DEZ Reeuwijk/Zegveld-Scheveningen 15-5)

10.31-26 ? **Diagram** 24-29 11.26x17 11x31 12.33x24 20x29
13.37x26 29-34 14.40x29 23x25 **0-2**

Gebruik maken van een vrij tempo.

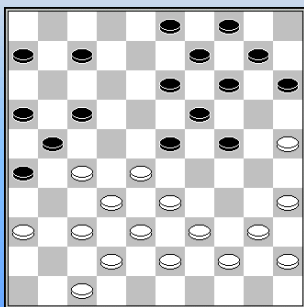

Weer een standaardzetje.

Cees van Atten-Nico Verhoeven
(2C DOS/Delft-Zenderstad 12-8)

22... 12-17 ? **Diagram** 23.35-30 24x35 24.33-29 23x34 25.39x30 35x24
26.25-20 14x25 27.28-22 17x28 28.32x5 21x41 29.**5x46** **2-0**

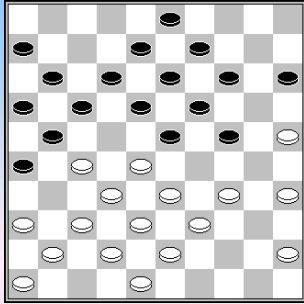

Henk de Groot-Laura

(2C Rijnsburg/2-Gooi & Eemland/2 12-8)

22.40-34 17-22 23.28x17 11x31 24.36x27 24-29 25.33x24 19x30 26.35x24
14-20 27.25x14 **9x40** 28.45x34 23-28 29.32x23 18x40 **0-2**
Een "uitgebreide" TSH. Er zijn inderdaad 4 stappen te gaan.

I.p.v. 40-34 vindt Flits 27-22,37-31 het beste met een waardering van -0.60

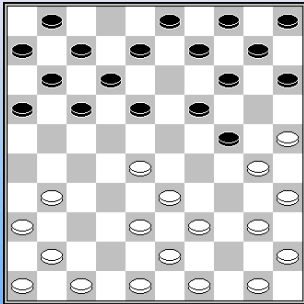

Jan Esselman-Oedebhaan Dihal

(2C De Hofstad Dammers-Haarlemse Damclub/2 13-7)

9... 13-18 ? **Diagram** 10.25-20 14x34 11.40x20 15x24 12.35-30 24x35
13.28-23 18x29 14.**33x2** **2-0**

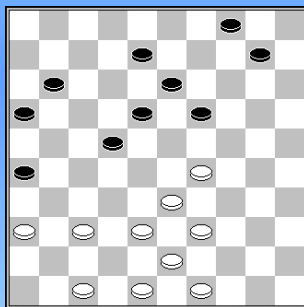

Gera Hol-Jaap Langerak

(2C Rijnsburg/2)

40... 2-8 ? **Diagram** 41.37-31 26x37 42.38-32 37x28 43.29-23 18x38
44.**43x5** 11-17 45.5-23 17-21 46.39-33 **2-0**

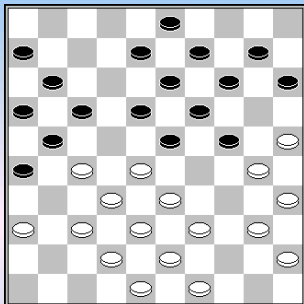

Teus Stam-Janssen

(2D De Kroonschijf DEZ 2- CEMA/De Vaste Zet 2 11-9)

22... 12-17 ?
23.25-20 14x34 24.40x20 15x24 25.35-30 24x35 26.33-29 23x34 27.39x30
35x24 28.28-22 17x28 29.**32x5** 21x41 30.5x46 **2-0**

Nog maar eens een (kleine) TSH.

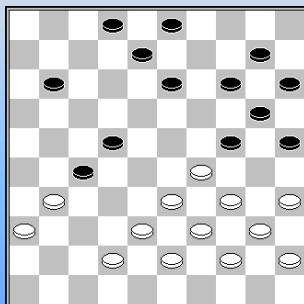

Wim Sanders-Pelle Sterk

(2D NDV Nieuwland-Limburg CT 10-10)

Diagram 32.33-28 ? 22x33 33.31x22 24-30 34.35x24 * 14-19
35.39x28 **19x37** **0-2**

In de diagramstand geeft 35-30,29-24x23 houdbaar spel

- - - - o - O - o - - - -

Gemiste kansen uit Ronde 11

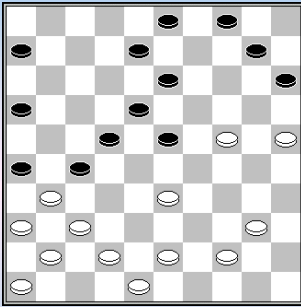

Jan van Dijk WvM/Oer)-Bas Messemaker

(E. Witte van Moort-DEZ Culemburg 11-9)

28.38-33 ? Zie diagram 3-9 ?

Edwin Twiest geeft op TB de door Bas gemiste combinatie aan :
22-28 29. 33x22 23-29 30. 24x33 15-20 31. 25x05 18-23 32. 05x21 **26x50**

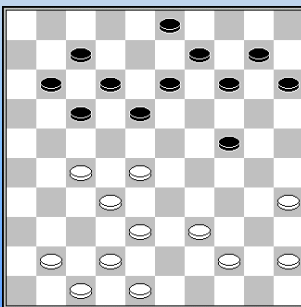

Oscar Veltman-Jan Algra

(HA DamCombinatie Fryslân-DC Heerenveen 13-7)

Jan Taeke Dekker geeft een mooie combinatie aan zonder toevoeging of het winst dan wel remise is.

Flits houdt het op een remise - combinatie. Maar het oog wil ook iets.

27. ... 24-30 28. 35x24 18-23 29. 28x08 14-19 30. 24x04 12-18
31. 04x22 **17x46** 32. 08-02 11-16 33. 02x11 16x07

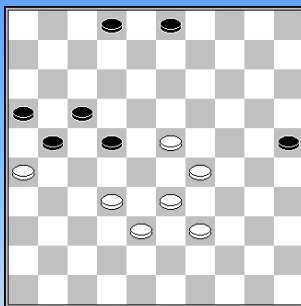

Alex Boxum-Berry Dekens

(1A Damkring Emmeloord-Winschoten 15-5)

Wit speelde 53....23-19 ? gevolgd door 3-9 ?

Hendrik Veenstra geeft op Toernooibase aan

53. 23-19 ? 22-28 ! 54. 33x11 16x07 55. 26x17 07-12 56. 17x08 **02x44 !**
0-2

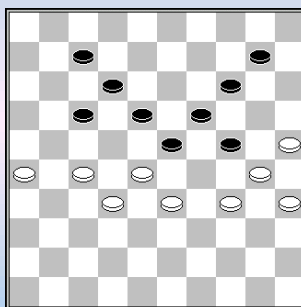

Henk Mostert Azn,Henk – Rudolf Smedinga

(1A Eye-t Webdesign-OG Drachten 3-17)

I.p.v. 46. 34-29 is het klassieke (**viervoudige !**) offer 26-21 17x26 27-21
26x17 32-27 ! 23x21 34-29 ! 10-15 29x09 15-20 25x23 18x38 09-04 38-43
30-24 43-48 remise.

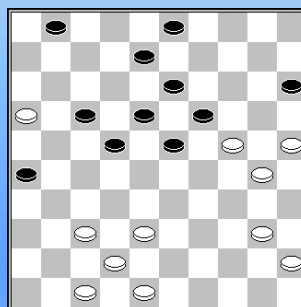

Fred Roedolph-Daan - van Os

(1B SNA/2-DC Dordrecht 8-12)

Fred geeft op Toernooibase aan:

“Zwart mist in deze stand een doorbraak 35. ... 26-31 36. 37x26 23-29
37. 24x33 17-21 38. 26x28 19-23 39. 28x19 **13x44**”

Flits waardeert de stand na de combinatie op voordeel voor zwart met 0.60.
Maar het gaat natuurlijk om het idee.

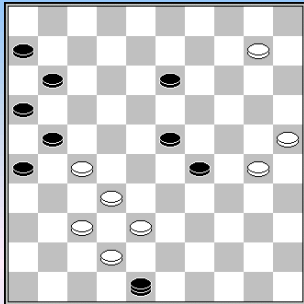

Roel Jansen-Wim Kalis

(1C De Kroonschijf DEZ-Haarlemse Damclub 7-13)

Zie **diagram**. Wim Kalis miste 41. ... 29-33 42. 38x09 26-31 43. 37x17 **48x15**. Aangegeven door **Rienk van Marle opTB**.

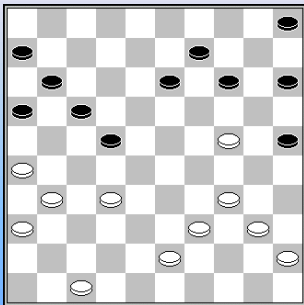

Wim Koopman-Eric Fransen

(2A Prov. Gronings Tiental-Hijken DTC/3 7-13)

Na 31.41-36 ? (zie **diagram**) speelde zwart 13-18 ? **Martin Dolfing** geeft op TB aan : 31. ... 15-20 32. 24x15 25-30 33. 34x25 14-20 34. 25x03 13-19 35. 03x21 **16x49**

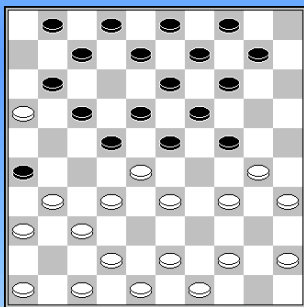

Klaas Mondria-Tjalling Oegema

(2A Fryslan/3-Heerenveen/3 15-5)

De zwartspeler geeft aan dat hij een combinatie miste:
15. ... 17-21 16. 28x06 07-12 17. 16x27 23-29 18. 34x23 **19x50** 19. 30x19 14x23 20. 42-38 50-2

Detail: op de 41^e zet won Mondria met een combinatie. Zie combinaties. Het kan verkeren !

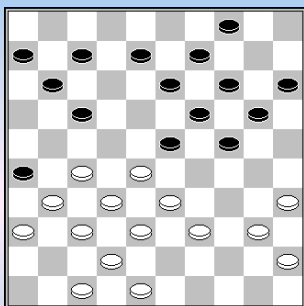

Jan Schoemakers-Niels Koorevaar

(2D De Kroonschijf/2-De Vaste Zet/2 11-9)

Dieter van Gortel op TB:

“Zo had de jonge Niels Koreenaar snel toe kunnen slaan :
24. ... 24-30 25. 35x24 20x29 26. 33x24 19x30 27. 28x10 30-34 28. 40x29 09-14 29. 10x19 **13x44**”

- - - - - o - O - o - - - - -

De zogenaamde "Ronde 12" : Beslissingswedstrijden handhaven, promotie, degradatie.

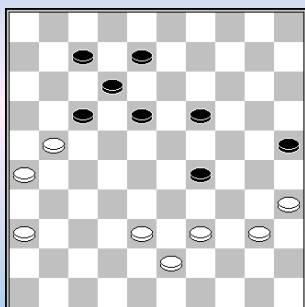

Rick Hakvoort-Wytze Sytsma

(prom/degr. Ere-HK MTB Hoogeveen-Fryslan 11-9)

45.27-21 20-25 ? Zie Diagram. Door Rik op Toernooibase geplaatst.

Hij speelde 46.36-31 maar miste de combinatie
46.38-33 29x49 47.39-34 49x16 48.26-21 16x30 49.35x13 !

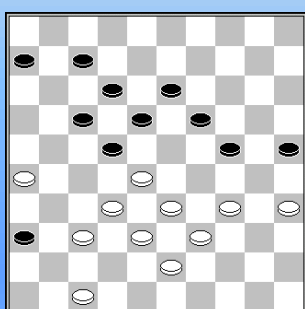

Michel Stempher- Jappie(DCFr)de Vries,

(prom/degr. Ere-HK MTB Hoogeveen-Fryslan 11-9)

38... 8-13 ? Diagram Er kan nu een kleine TSH

39.26-21 17x26 40.28x8 13x2 41.37-31 26x28 42.33x13 19x8
43.34-30 25x34 44.39x19 8-13 45.19x8 2x13 46.38-33 13-18
47.35-30 18-22 48.30-24 22-27 49.43-38 27-31 50.38-32 2-0

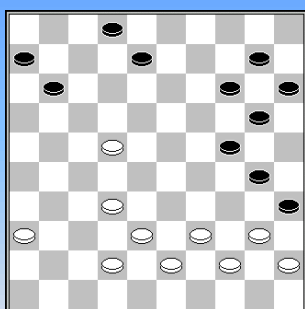

Bastiaan Hollander-Maikel Palmans

(prom/degr. Ere-HK MTB Hoogeveen-Fryslan 11-9)

Diagram 36.40-34 ? 8-12 37.34x25 24-30 38.25x34 12-18 met
uiteindelijk dan op veld 48 0-2

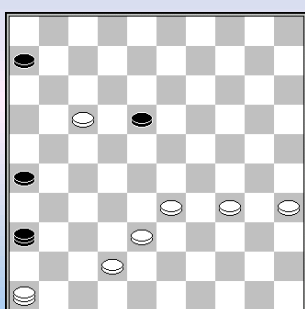

Thijs van den Broek-Pieter Wijn

(prom/degr. Ere-HK Dammend Tilburg-Heymans/ Excelsior 15-5)

Gewonnen stand maar na 49.5-46 (Diagram) 36-27 50.42-37 27x25
51.17-12 18x7 52.35-30 25x41 53.46x1 2-0

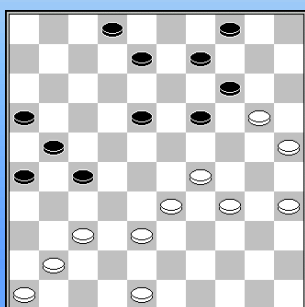

Mehnet Yoney-Rene van Oosterhout

(prom/degr. Ere-HK Dammend Tilburg-Heymans/ Excelsior 15-5)

40.... 13-19 ? Diagram
41.29-24 19x28 42.38-32 27x38 43.37-31 26x37 44.41x3 21-26
45.20-15 2-0

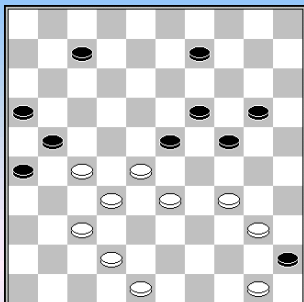

Kevin Machtelinc-Soendor Kalpoe

(prom/degr. Ere-HK Dammend Tilburg-Heymans/ Excelsior 15-5)

39.44-40 14-20 ? Zie **diagram** 40.37-31 26x37 41.42x31

=> 41... 21-26 ? 42.27-21 ! 16x29 43.31-27 23x21 44.**34x3** 45x34 3x2

=> Partij verloop 41.42x31 7-11 42.31-26 11-17 43.27-22 9-13

44.22x11 16x7 45.26x17 **2-0**

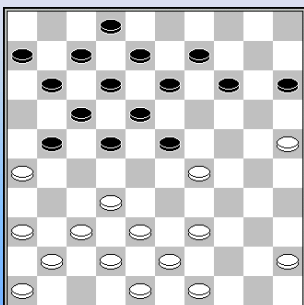

Ali Fthalla-Arie Storm

(prom/degr. Hfd-1e VAD/Amsterdam-Samen Sterk 9-11)

22... 19-23 ? **Diagram 2-0**

Er werd niet gewacht op het nemen van de schijfwinst.

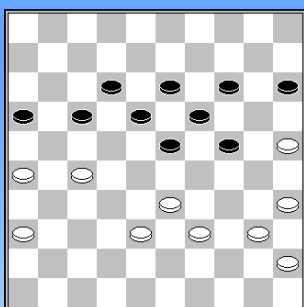

Raymond van Es-Kees Binnenkade

(prom/degr. Hfd-1e VAD/Amsterdam-Samen Sterk 9-11)

38... 9-13 ? **Diagram**

39.26-21 17x26 40.27-22 18x27 41.33-28 23x34 42.40x7 27-32 43.7-2 19-

23 44.2-30 23-28 45.45-40 16-21 **2-0**

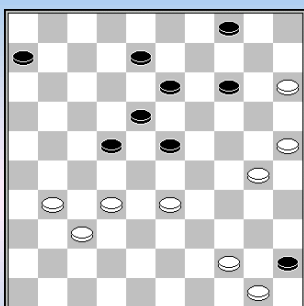

Ruud Groot-Jean van Ingen

(prom/degr. Hfd-1e DC Zaanstreek-DC Nijmegen 16-4)

45.39-33 19-23 ? **Diagram**

46.33-28 22x33 47.44-40 45x34 48. **30x10 2-0**

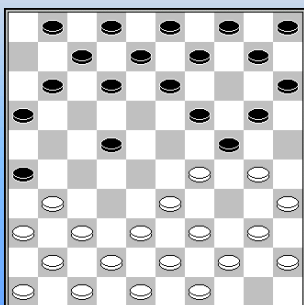

Wim Martin-Harm Jan van Rees

(prom/degr. Hfd-1e ADG- De Kroonschijf DEZ 8-12)

Na 8.30-25 ? **Diagram** volgde het bekende openingszetje:

8... 24-30 ! 9.25x23 30-34 10.39x30 22-27 11.31x22 13-18

12.22x13 **8x50**

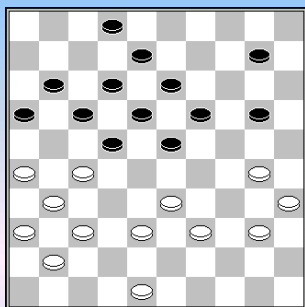

Jan Hoogterp-Bert Foppen

(prom/degr. Hfd-1e Harderwijk-OG/Drachten 7-13)

33... 15-20 **Diagram**

Wit nam bij goed spel een niet winnende combinatie.

34.27-21 16x27 35.38-32 27x29 36.30-24 19x30 37.**35x4** 22-28
38.39-34 28-33 39.37-32 11-16 40.48-42 33-39 41.34x43 29-34

42.40x29 23x34 43.32-28 17-22 44.28x17 12x21 45.26x17 34-40 46.31-27 40-45 47.27-22 18x27
48.4x31 45-50 49.31-26 50x6 50.26x3 zie **volgend diagram**

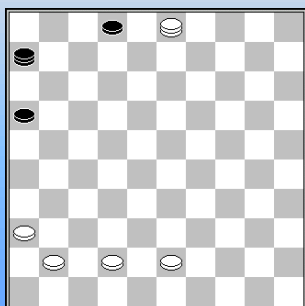
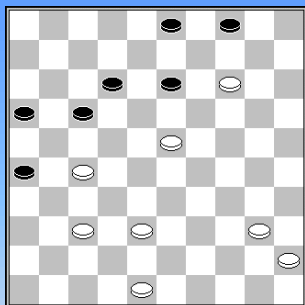

Diagram Zwarte dam op 6. Witte dam 3

Na 6-28 ? combineerde wit naar winst 51.36-31 28x46 52.42-37 46x49
53.31-27 49x21 54.3x26 **2-0**



Iskander Al Sarayfi- Egbert van Hattem,

(prom/degr. Hfd-1e Harderwijk-OG/Drachten 7-13)

39... 13-19 ? 40.23-18 ! **2-0**

Gerrit Draaisma geeft op Toernooibase remise aan :

39. ... 04-09 40. 14-10 09-14 41. 10x08 17-21 42. 08x17 21x41 remise

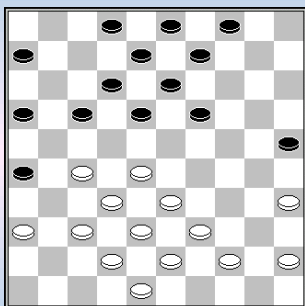

Volgend typezetje is in de afgelopen nationale competitie vele malen voorgekomen.

Jaap van Hal-Bram Scholma

(prom/degr 1^o/2^e De Hofstad Dammers-Huizum/2 11-9)

22...11-17 ? **Diagram**

23.27-22 18x27 24.32x21 16x27 25.37-31 26x37 26.42x11 6x17
27.28-23 19x28 28.33x11 **2-0**

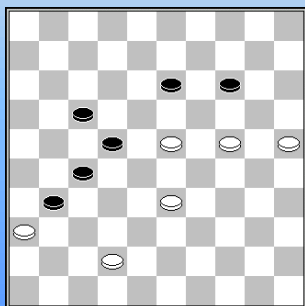

Uit dezelfde wedstrijd.

Jetse Veenstra kon hier met zwart direct remise combineren tegen **Thijs Talsma**.

Radjendrenath Kalloe geeft aan op Toernooibase :

53. ... 13-18 54. 23x32 14-20 55. 36x18 **20x47** Remise

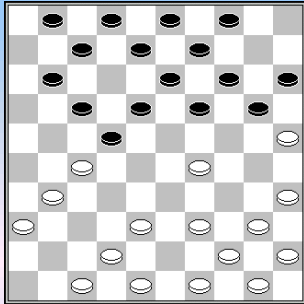

Jan Masselink-Bert Zwart

(prom/degr 1^o/2^o Dammers Uit Oost 2-Brainsport Eindhoven 7-13)

17.32-27 ? **Diagram** 18-23 18.29x18 19-23 19.18x29 8-12
20.27x18 **12x32 0-2**

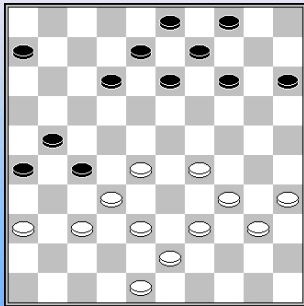

Hottinga, Menno - de Vries, Jaap

(prom/degr 1^o/2^o Dammers Uit Oost 2-Brainsport Eindhoven 7-13)

35.33-28 ? **Diagram** 27-31 ! 36.36x16 6-11 37.16x18 **13x31 0-2**

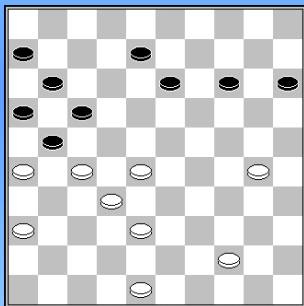

Be Eggens-Fred van Amersfoort

(prom/degr 1^o/2^o MTB/Hoogeveen 2-TDT/Salland CT 14-6)

44... 15-20 ? Zwart verliest op de 54^e zet.

Hanco Elenbaas op Toernooibase:

44. ... 17-22 45. 27x20 15x35 46. 26x17 11x42 47. 48x37 08-13.
Zwart was misschien niet tevreden met remise.

Interludium - 4 Kerkhoven : Witte graven en rode bloemen



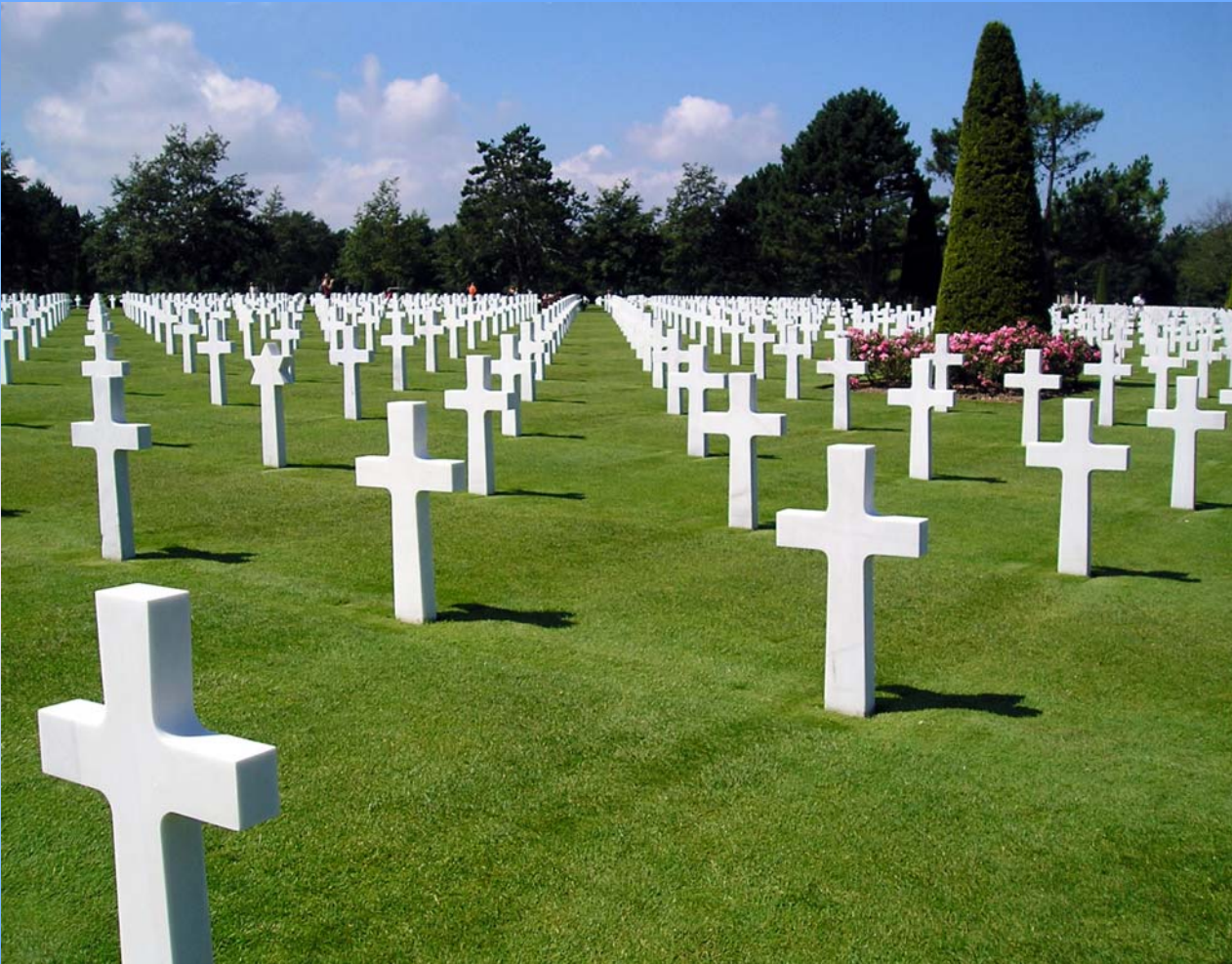



-----o-O-o-----

DUD's

In de mini - reeks ten aanzien van de combinaties uit de Nederlandse Kompetitie besteden we meestal aandacht aan een of ander type combinatie dat ons was opgevallen.

We verdelen onze aandacht dit keer over twee items : enerzijds een luik over de **kombinatie 26x10**. Dit luik komt verderop in dit PDFje aan bod maar we willen hier toch al noteren dat deze combinatie ons in het vorig deeltje (van de mini - reeks) erg goed bevalen was.

Deze combinatie komt eigenlijk relatief vaak voor. Veel meer dan ik eigenlijk verwacht had. Bijkomend schuilt er een grote variatie in deze combinatie. Enerzijds in de slag maar vooral in de mogelijkheden om te komen tot de slag.

Verder geeft de combinatie ook de indruk goed in de hand te liggen. Niet te gemakkelijk en niet te moeilijk. Aangenaam.

Wat ik eigenlijk wou zeggen : zelfs vóór het starten van het boek had ik in feite al besloten een vervolg te geven aan de voorgaande reeks 26x10 - combinaties en we zullen dat ook op dezelfde manier doen : enerzijds 30 combinaties uit de partijen (de 30 "volgenden") en anderzijds nog een zestal composities uit de Compositions - database.

Voor het gemak van de lezer voegen we (verderop) ook nog de inleiding toe die we vorige keer hadden opgesteld ten aanzien van de combinatie 26x10.

En nu een woordje over de combinatie die ons deze keer was opgevallen : **DUD** 's ! Wat verstaat men onder een DUD - combinatie ?

Laat ons vooreerst zeggen dat we het niet verwarren met "duts" 😊

U heeft waarschijnlijk nog nooit van "DUDS - combinaties gehoord ? Dan bent u geen PC Blues - lezer ... En ja, ik hou er wel van om al eens te proberen een nieuw begrip in de damwereld te lanceren. Bij de Bosphorus - deeltjes deden we dit volop.

Maar nu terug naar de vraag : wat is een DUD - combinatie ?

Kombinaties kan men indelen naar velerlei criteria. Twee voorname criteria (er zijn er nog meerdere andere) zijn de indeling naar de slag (begin- en eindveld) en de indeling naar het speltype waarin de combinatie voorkomt of kan voorkomen.

Een combinatie kan ook een **bepaald kenmerk of karakteristiek** bezitten. Een uitgesproken en erg omvangrijke groep van soorten combinaties zijn de combinaties die "flirten" met de "Turkse spelregels". We verwijzen dan natuurlijk naar de "Bosphorus" - deeltjes 7 tot 10 uit de PC Blues - reeks.

DUD - combinaties kan men wellicht ook best onderbrengen in deze soort van indeling. Over welk kenmerk of karakteristiek gaat het hier dan ?

Wel, in de ontleding van de combinatie moet een zet voorkomen die enerzijds (erg) verrassend is en waarvan het in de aanvangstand helemaal niet zo duidelijk is dat het van die zet moet komen. Meestal omdat de zet op dit moment zelfs gewoon niet speelbaar is.

DUD staat overigens voor "Als een **D**uiveltje **U**it een **D**oosje te voorschijn komen".

We weten niet of dit we een goede definitie is maar het lijkt ons wel een aanvaardbare **startbasis**. Er is bewust wat speelruimte gelaten in de definitie omdat het aangewezen lijkt eerst wat voorbeelden te verzamelen om wat meer inzicht te krijgen !

Enkele jaren terug, toen ik de eerste maal deze karakteristiek opmerkte dacht ik in eerste instantie dat het vooral om randschijven zou gaan, maar dit is ondertussen fout gebleken. Ook andere schijven kunnen zorgen voor het DUD - effect. De schijf die zorgt voor het effect noemen we gemakshalve de **DUD - schijf** en de bijbehorende combinatie noemen we dan een "DUD 99" - combinatie of kortweg een "**DUD 99**" waarbij 99 staat voor het veld van de DUD - schijf.

Als we ons even beperken tot schijven kan men dus theoretisch 45 DUD - combinaties hebben : DUD 50, DUD 49 , ... tot en met DUD 6. Daarbij gaan we van het witte standpunt uit (wit speelt). Vanuit het zwarte standpunt heeft men DUD 1, DUD 2, ... tot en met DUD 45.

Over de vraag of men ook DUD - combinaties kan hebben waarbij het stuk een dam is heb ik niet echt nagedacht. In principe moeten er mogelijkheden zijn. Het komt er natuurlijk wel op aan (min of meer) te definiëren aan welke voorwaarden de zet met de dam moet beantwoorden. Al blijft de oorspronkelijke definitie (ten aanzien van een schijf) mogelijk wel hanteerbaar.

Tijd nu om even naar de praktijk te gaan. Want zoals u ondertussen wel kan raden hebben we wel degelijk een DUD - combinatie ontmoet ! En ze siert meteen onze cover !

Diagram 1

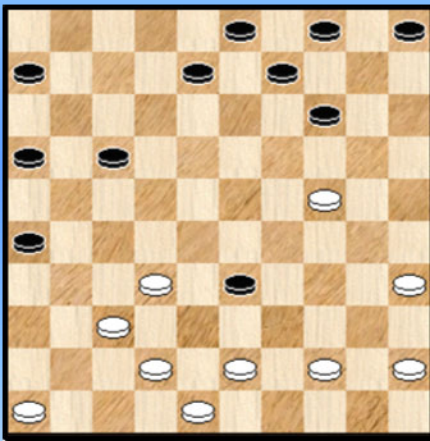

Diagram 1 komt uit de partij **Johan van Dijk-Wim van Mourik** (ronde 5)

Na een tijdelijk offer wilde wit de schijf heroveren ...

31. 43-38 ? 14-19 ! 32. 24x02 09-13 33. 38x29 04-09 !!
34. 02x24 09-13 35. 24x21 **16x47** 36. 29-23 47-41 **0-2**

Let op de rol van schijf 4 die als een **duiveltje uit een doosje** beslissend is. In de aanvangstand kan schijf 4 trouwens niet eens spelen. Althans niet naar veld 9.

Een **DUD 47** - combinatie ! (voor zwart een DUD 4) Extra aantrekkelijk is dat het gehele "eenduidig" is. Geen twijfel mogelijk . deze combinatie moet op de cover 😊

Ten aanzien van de cover was overigens de eigen kompositie ook een DUD - combinatie ! We verwijzen voor de oplossing naar de "Omtrent - tekst".

Diagram 2 Zaz

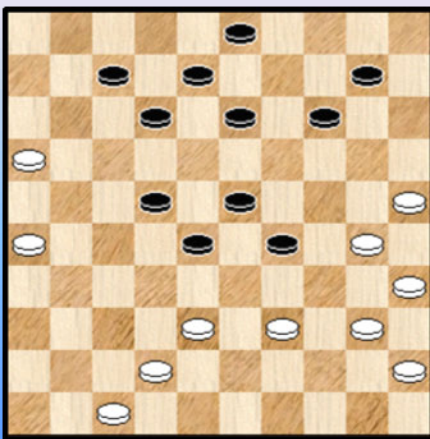

Bleef het in de editie 2017-2018 bij die ene DUD ?

Neen, we haalden er een tweede uit. Iets minder spectaculair misschien.

Diagram 2 stamt uit de partij **Gerard Martens-Ad Boot** uit de achtste ronde.

Zwart is aan zet en staat moeilijk, om niet te zeggen erg moeilijk. De reden daarvan is :

=> 37. ... 12-18 ? 38. 39-33 ! 28x39 39. 30-24 29x20
40. 40-34 39x30 41. 35x04 +

=> Dezelfde combinatie belet ook enkele andere beginzetten
 => 37. ... 14-19 ? 38. 30-24 ! +

=> Kortom er blijft alleen het in de partij gespeelde 37. ... 10-15 over.

38. 30-24 29x20 39. 16-11 !

Diagram 2A Zaz

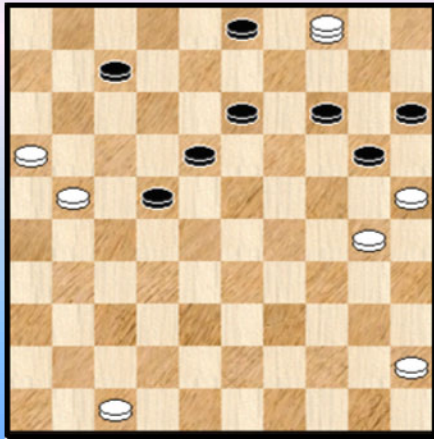
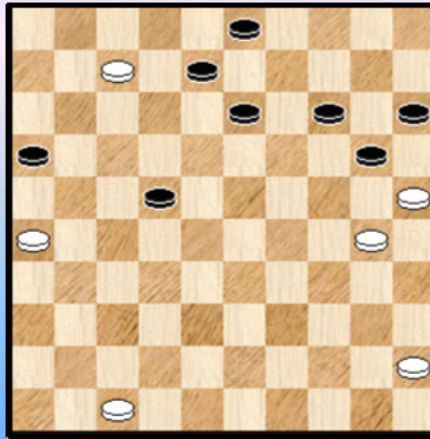

Diagram 2B Zaz



=> Indien onmiddellijk 39. 38-32 28x48 40. 35-30 ! 48x34
 41. 40x09

++ 41. ... 14-19 42. 25x23 03x14 en zwart moet dit kunnen remiseren

++ 41. ... 12-18 en er kan bijvoorbeeld volgen :

42. 26-21 08-13 43. 09-04 **Diagram 2A** 03-09

44. 47-42 13-19 45. 04x24 20x29 en wit staat zelfs wat moeilijk al kan hij wel remiseren.

39. ... 07x16 40. 38-32 28x48 41. 35-30 !! de DUD- zet 48x34 42. 40x07 Zie **diagram 2B**

Er ontstaat een erg moeilijke stand, voor beide kleuren. We halen er Kingsrow niet bij.
 In de partij won wit wel.

Een voorbeeld van een "DUD 35".

Diagram 3 21-27 ?

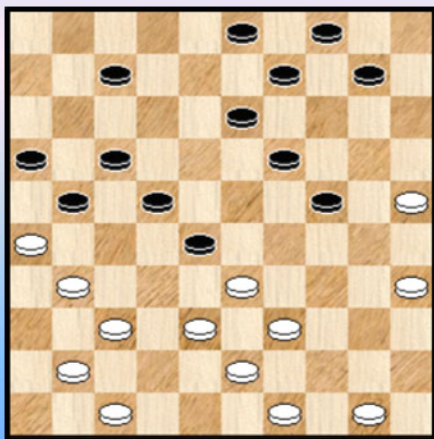

Ronde 10 de partij **Dijk, van, J. (Jan (Old/Oer))**
Jansen, G.M.H.S. (Gérard)

Zwart is aan zet en heeft - gelet op de dreiging 31-27 - eigenlijk niet zoveel keus : 30. ... 21-27. Maar hier beschikt wit over een prima combinatie met zelfs wat DUD - trekjes ! Het feit dat een GMI dit ondergaat onderlijnt de kwaliteit van het geheel.

30. ... 21-27 31. 35-30 ! De partij werd opgegeven.

=> 31. ... 27x36 32. 38-32 24x35 33. 32x05 +

=> 31. ... 24x35 32. 33-29 ! 27x36 33. 47-42 36x47

34. 38-33 ! 47x38 35. 43x05 +

Een barrikade dam op 5 en DUD - trekjes voor de twee schijven 33 en 38 waarvan in de beginstand helemaal niet duidelijk is dat deze zullen kunnen spelen.

- - - - o - O - o - - - -

Het podium



Zoals meestal verzamelen in dit paragraafje enkele combinaties die ons aanspreken. Of inspireren. Of ons (een heel klein beetje 😊) maar adem doen happen. We geven hier wel geen oplossingen !

De combinatie uit deze competitie die we op **nummer één** plaatsten , en die we niet meer hernemen, is de DUD 47 die we reeds elders (en meermaals) opvoerden en die ook op de cover prijkt.

Ook de tweede DUD (zie het DUD - paragraafje) nemen we hier op, al afficheren we ook deze niet meer.

Wat hebben we verder nog gevonden ?

In **ronde 1** waren er meerdere combinaties de moeite waard. Ook een dam op een bezet veld. Daar kunnen we moeilijk aan voorbijgaan en dus kiezen we deze combinatie. Zie **diagram 1** uit de partij **Theo Voorspuj - Dick Huitink**.

Diagram 1 20-24 ?

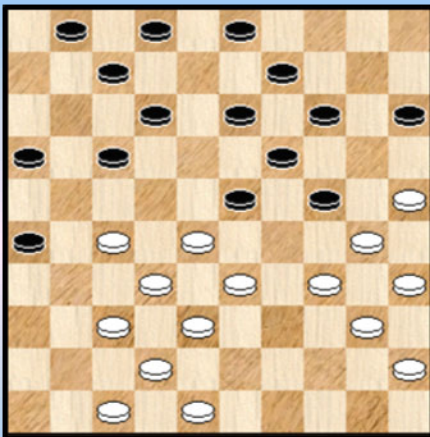

Diagram 2 43-39 ?

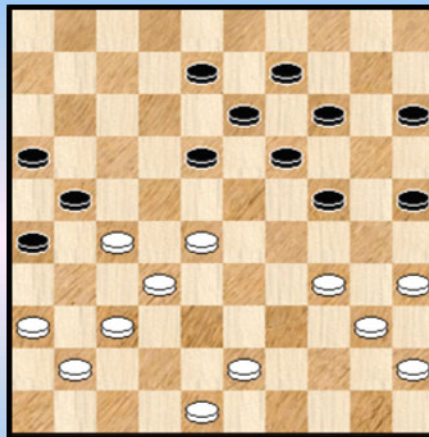
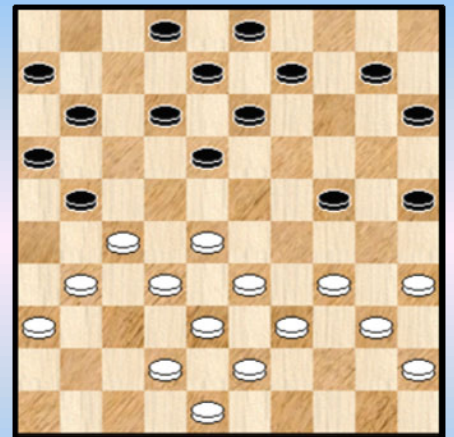

Diagram 3 15-20 ?



Ronde 2 slaan we over. Uit **ronde drie** halen we een duo van dubbelcombinaties.

Diagram 2 komt uit **De Mooij - Clerc** onder het motto "netjes opruimen" en **diagram 3** kwam voor in **Leojser - Van den Braak**. Hier is de oplossing iets minder zichtbaar.

Over naar **ronde 4**. Daar kwam **diagram 4** op het bord in de partij **Broek - Westerveld**. Na de foute tekstzet komt er een stijlvolle slag naar "eindstation" 50.

Diagram 4 30-25 ?

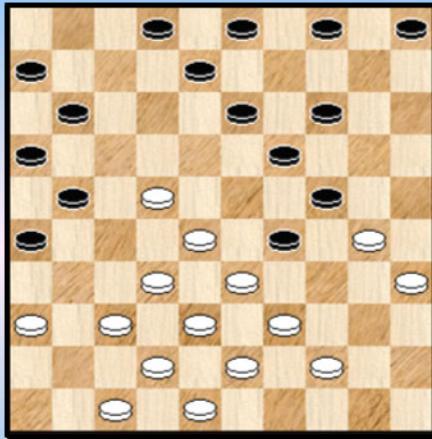
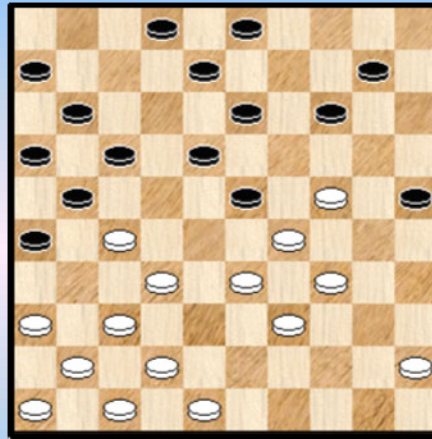

Diagram 5 45-40 ?



Ronde 5 slaan we over en op dus naar de volgende ronde. **Ronde 6**. In **diagram 5** (partij **Ton Ekelschot-Bernard Renting**) speelde wit 45-40 ? Zwart miste nu een winnende combinatie en trapte door overmaat van ramp met 14-19 ? zelf in een combinatie !

Diagram 6 08-13 ?

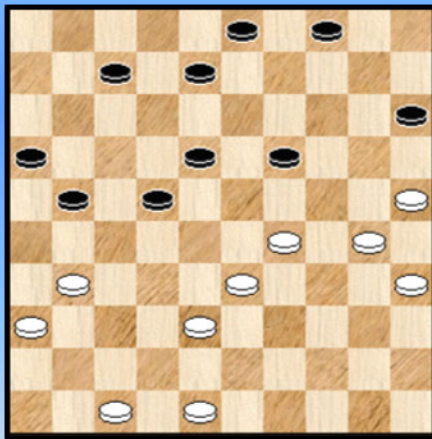
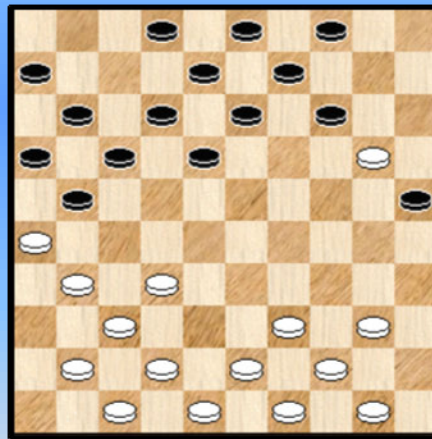

Diagram 7 31-27 ?



Uit **ronde 7** halen we twee fragmenten. De eerste (**diagram 6**) komt uit de partij **Laura Timmerman-Raymond van Es**. Daarin speelde zwart 08-13 ? en stelde meteen zijn opponente in staat een mooie, niet al te moeilijke forcing uit te voeren.

Uit het tweede fragment (**Paul Olde Hanhof-Jan Groeneveld**) halen we een (mogelijke) openingscombinatie die al meermaals voorkomt in de partijendatabase. Ze kwam een paar jaar geleden ook al eens (effektief) voor in het BK. Niet onbekend dus maar toch wel de moeite om nog eens expliciet naar voor te brengen. Er is in zekere zin trouwens sprake van een DUD - trekje.

Diagram 8 43-38 ?

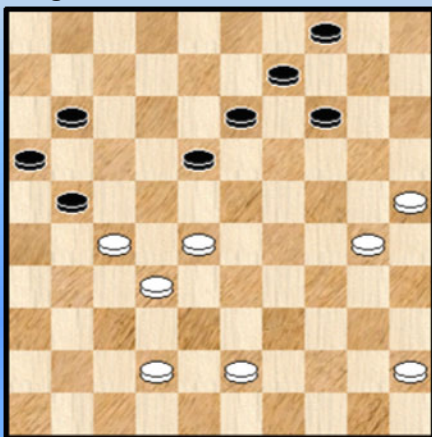
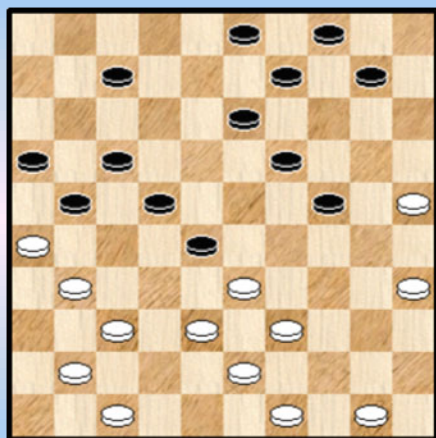

Diagram 8 komt uit **ronde 8**, meer bepaald de partij **Gerard Boogaars-Darja Koullen**

De foutzet van wit stelt zwart in staat - we hebben te maken met een eenvoudige en overzichtelijke stand - om met een kleine forcing te partij te beslechten.

Misschien het moment om te zeggen dat we in deze lijst enige variatie betrachten.

Diagram 9 21-27 ?



Ronde 9 slaan we over en uit **ronde 10** halen we de stand van **diagram 9** naar voor.

Het gaat over de partij **Dijk,van,J. (Jan (Old/Oer)) Jansen,G.M.H.S. (Gérard)**

Zwart is aan zet en heeft - gelet op de dreiging 31-27 - eigenlijk niet zoveel keus : 30. ... 21-27.

Maar hier beschikt wit over een prima combinatie met zelfs wat DUD - trekjes !

Diagram 10 Wit aan zet

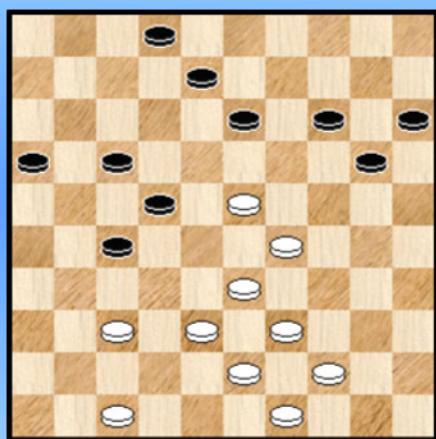
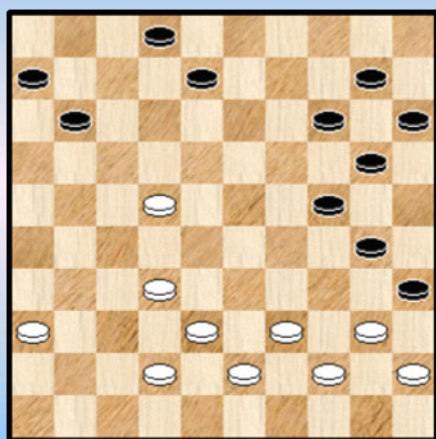

Diagram 10 komt uit **Ronde 11** en meer bepaald uit de partij **Johan Bastiaannet-Harry Clasquin**

Johan, aan zet, plaatst een mooie valstrik.
Ziet u die ?

Diagram 11 Wit aan zet



Bastiaan Hollander-Maikel Palmans

Diagram 11, het laatste diagram komt uit de zogenaamde twaalfde ronde. De ronde die beslist over promotie en degradatie.

Wit kijkt begerig naar het opspelen van schijf 40 ...

Een heen en terug achterloop - combinatie die we als aangenaam -- lichtvoetig willen karakteriseren.

----- o - O - o -----

De slag 26x10 - Intro

Bij de verzameling combinaties uit de Nederlandse Klubcompetitie proberen we telkens wat aandacht te besteden aan een combinatie die voorkwam (of herhaaldelijk voorkwam) in het betreffende jaar.

Dit jaar (2017-2018) borduren we nog wat verder op de slag **26x10** die vorig jaar (2016-2017) **herhaaldelijk** de (dam) kop opstak ! De slag 26x10 geeft het standpunt vanuit het witte perspectief, voor de zwartspeler wordt dit **25x41**. We hernemen dan ook deze intro - pagina van vorig jaar.

We keken ook eens na hoeveel optredens er in de partijen - database reeds voorhanden waren : 1118 stuks op een totaal van 523395 partijen. Dus op 500 partijen komt de slag gemiddeld eenmaal voor.

In deze korte, inleidende tekst lijsten we eerst de basisschema's op vanuit het witte standpunt gezien. Dat zijn er drie :

Patroon 1

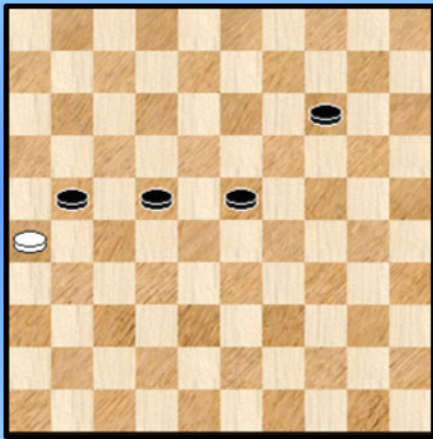

Patroon 2

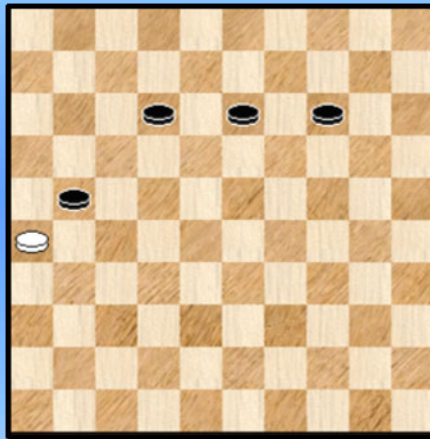

Patroon 3

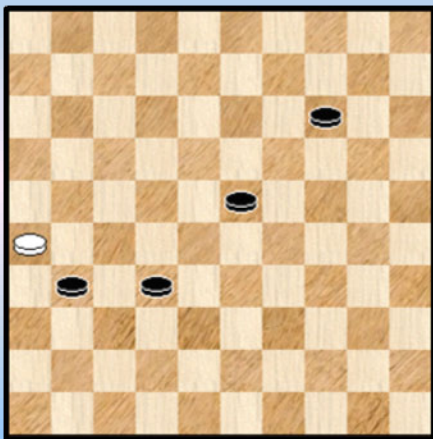

In Patroon 01 vindt men de **Napoleon** - vorm. in patroon 02 kunnen we spreken van een **voorwaartse** variant en on Patroon 03 hebben we de achterwaartse variant.

Daarmee hebben we alles. Of niet ?

Strikt gesproken zijn dit de drie mogelijkheden (K4 's) maar het is wel zo dat men aan de eerste twee vormen nog een voorwaarts stukje kan breien. Men bekomt aldus K5 - combinaties die dezelfde karakteristieken "kunnen" hebben.

Men kan die twee dus eventueel ook insluiten wanneer men de slag 26x10 wat nader in detail wil bestuderen.

Patroon 5 moet zeker voorkomen. We hebben de slag al vaker zien opduiken en overigens bevatten de combinaties 2016-2017 ook 1 voorkomen ervan !

Patroon 4 is een andere paar mouwen. We hebben het - op het moment van schrijven van deze regels - niet expliciet opgezocht maar het lijkt me geen zekerheid dat de slag al is voorgekomen...

Patroon 4

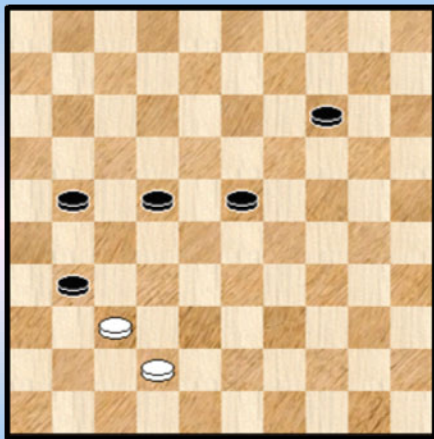

Patroon 5

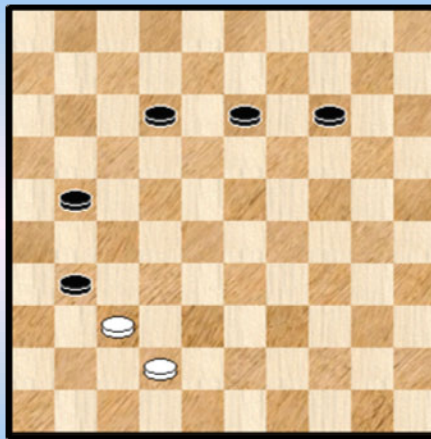

Bij patroon 03 kan men, theoretisch gezien, ook een prefix toevoegen maar dit lijkt ons wat buiten het beoogde kader te brengen.

Men kan beide K5 's nog verder uitbreiden door te starten vanaf veld 46 of 48 maar die stap doen we hier niet.

----- o - O - o -----

De slag 26x10 - Voorkomens in de Klubcompetitie 2017-2018

We vermeldden al dat de slag 26x10 vorig jaar meermaals voorkwam. Dit lijkt erop te duiden dat het aantal voorkomens dit jaar minder was en dit is ook zo. Wat op zijn beurt niet wil zeggen dat er geen voorkomens waren ! We kijken eens.

Diagram 1 19-23 ?

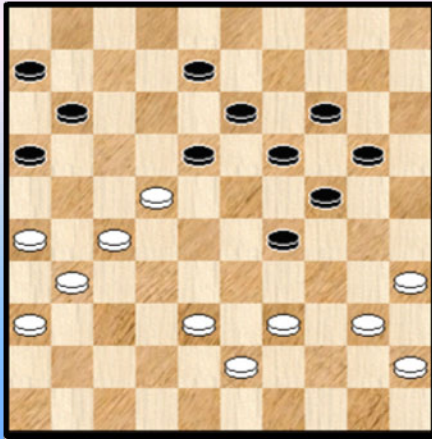

Diagram 2 28-22 ?

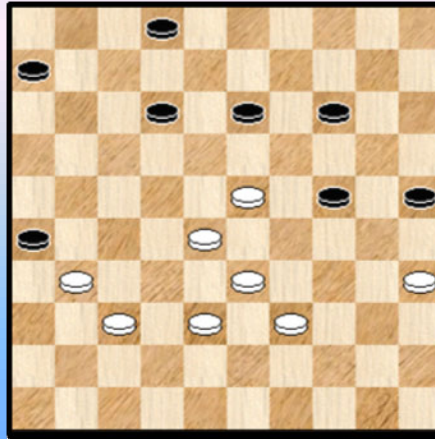

Diagram 1 komt uit de partij **Rob van Westerloo - Piet Bastiaanse**
Zwart staat eigenlijk erg goed en behoudt met 37. ... 08-12 zijn voordeel.

37. ... 19-23 ? 38. 22-17 11x22 39. 38-33 ! 29x49 Hier gaf wit op. 40. 40-34 49x21
41. **26x10** 2-0 Napoleon.

Diagram 2 stamt uit de wedstrijd **Johan Koetse-Piet Hoekstra**

46. 28-22 ? Een begrijpelijke fout in een goed herkenbaar speltype ...
46. ... 13-18 47. 22x13 02-08 48. 13x02 12-17 49. 02x30 **25x41** 0-2

- - - - - o - O - o - - - - -

Partijen Database Kan zwart zich redden ?

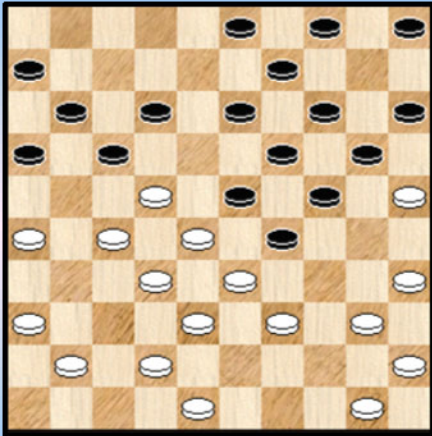

31

28-22 ?

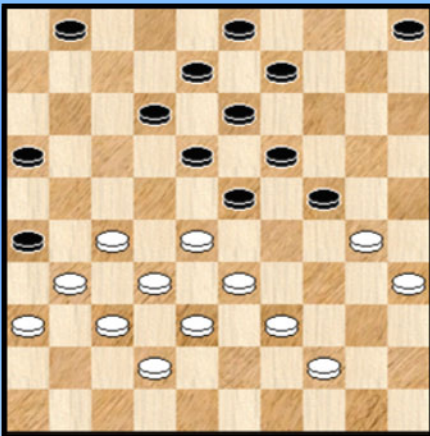

32

19-24 ?

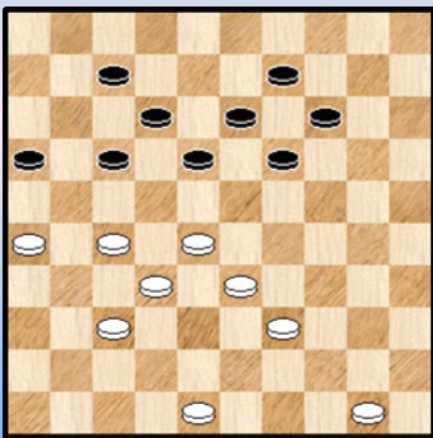

33

Zwart combineert

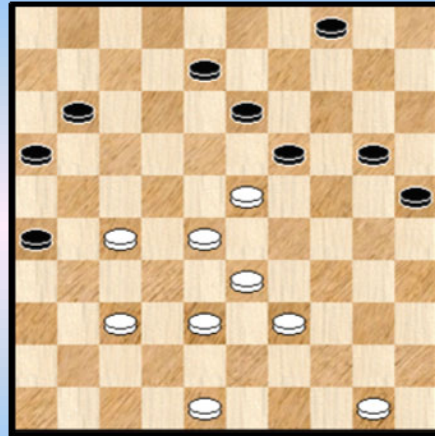

34

27-22 ?

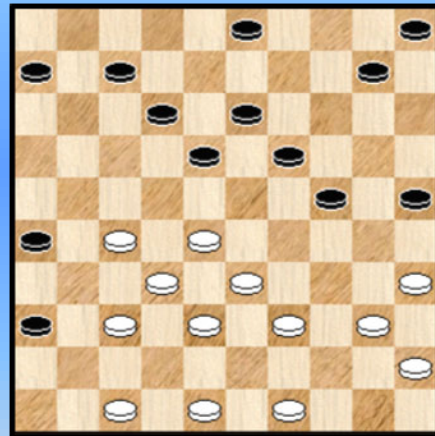

35

24-29 ?

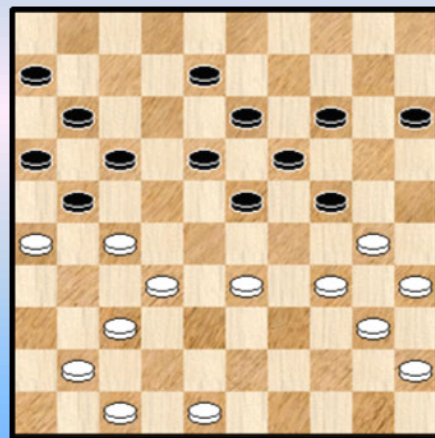

36

Zwart wint

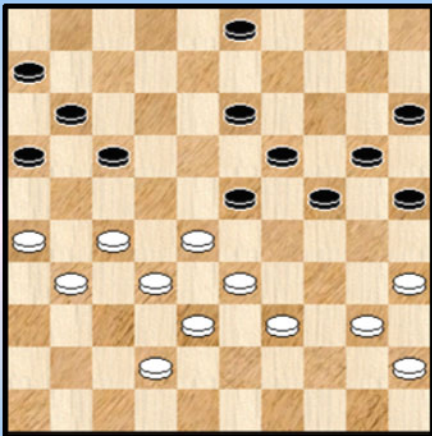

37

27-21 ?

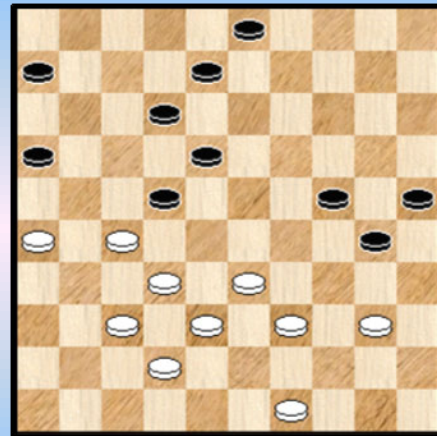

40

Wit aan zet

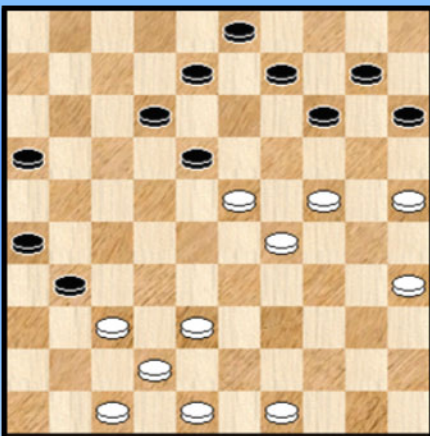

38

Zwart combineert

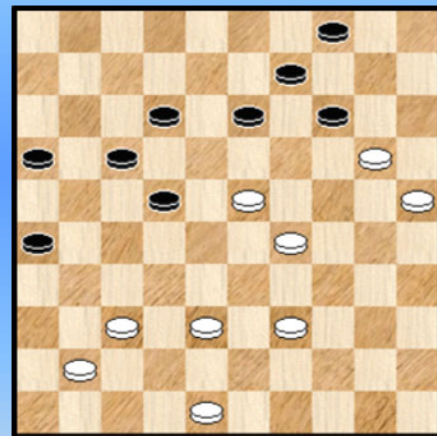

41

21-17 ?

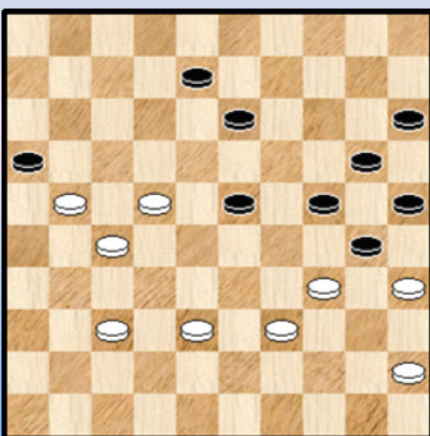

39

Wit aan zet

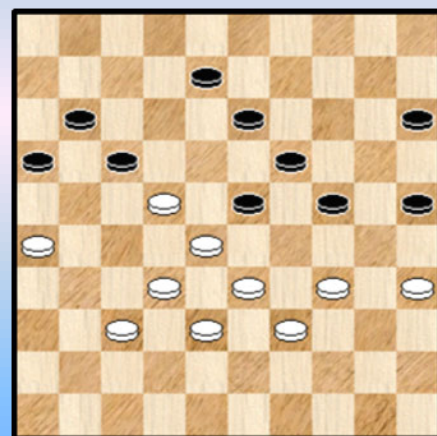

42

Wit forceert remise



43

42-37 ?

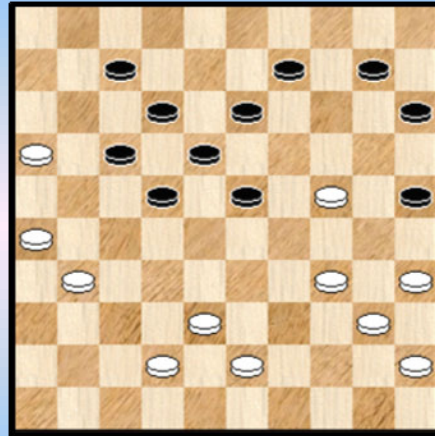

46

17-22 ?

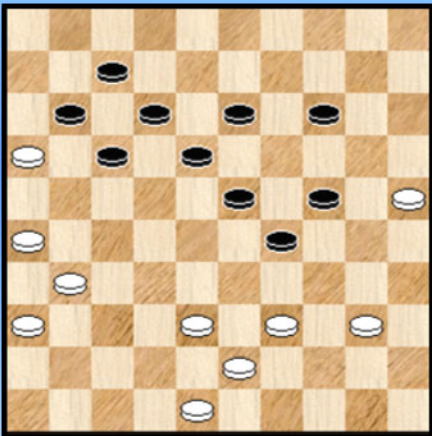

44

Zwart wint

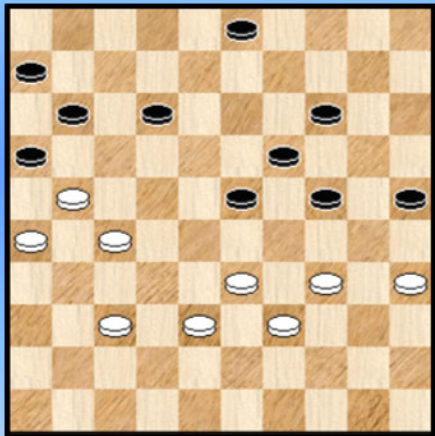

47

27-22 ?

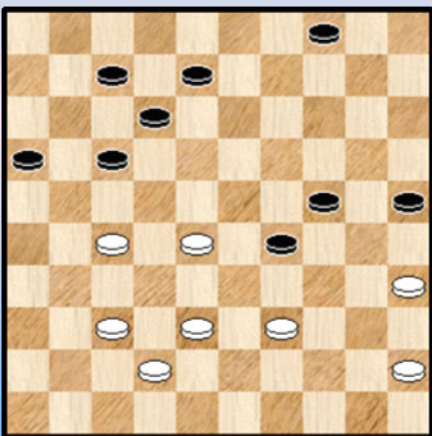

45

04-09 ?

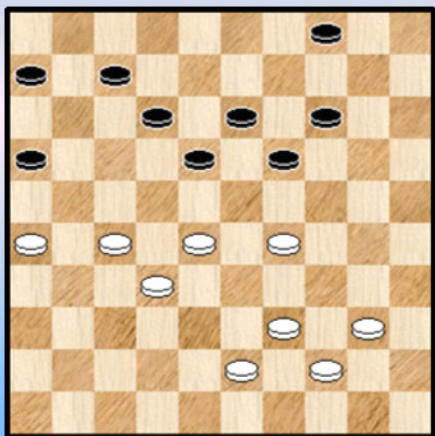

48

23-29 ?

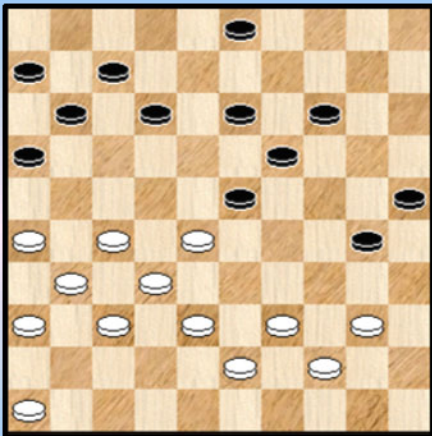

55

Zwart wint

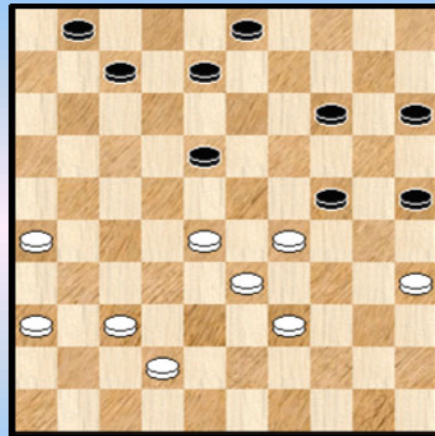

58

Wit wint

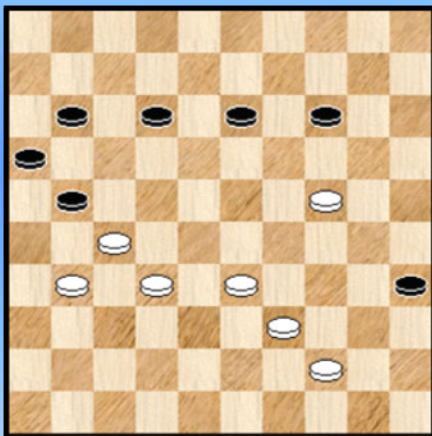

56

Zwart wint

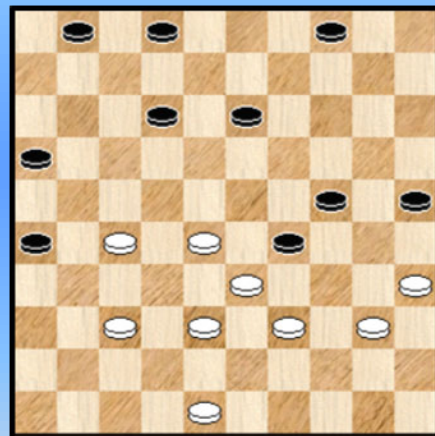

59

08-12 ?

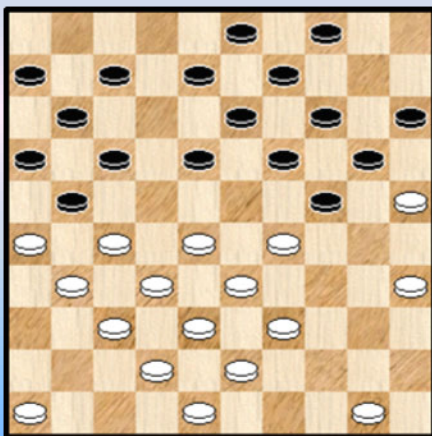

57

08-12 ?

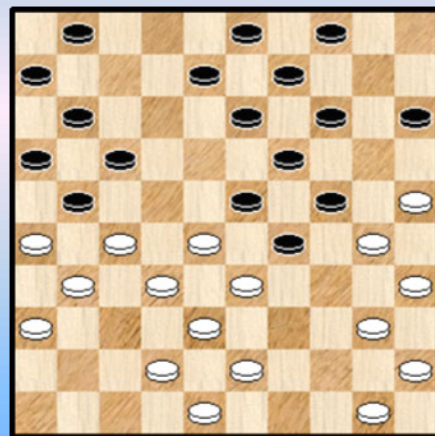

60

Kombinaties 26x10 uit de partijen - database - Oplossingen

Omdat het een vervolg - reeks betreft starten we de nummering vanaf 31.

31. Roozenburg,P. (Piet) - Tielrooij,T. (Theo)

Eigenlijk staat zwart verloren. De laatste zet van wit was trouwens 22. 46-41 !
Zwart probeerde nog combinatief :

22. ... 24-30 23. 35x24 19x30 24. 28x10 17x46 25. 25x23 46x19 26. 40-34 05x14
27. 33-28 19x43 28. 50-44 43x21 29. **26x10** Zie **diagram 31A**

Diagram 31A Zaz

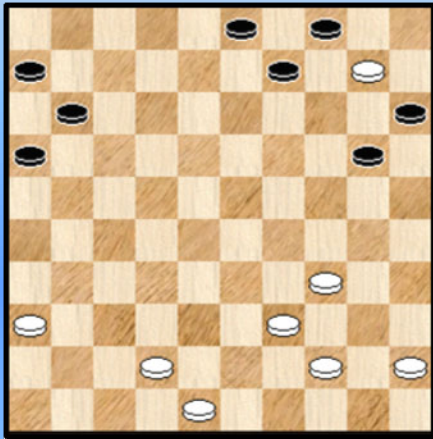

Wit staat gewonnen. we geven echter ook nog het partijvervolg wegens betrekkelijk aangenaam :

29. ... 09-14 30. 10x19 04-09 31. 34-30 20-25
32. 19-13 25x43 33. 13x04 43-49 34. 45-40 11-17
35. 04-31 16-21 36. 31-37 21-27 37. 37-05

2-0

32. Strunkis,A. - Andreiko,A. (Andris)

Wit vreest allicht tempo - problemen (terecht) en besluit (onterecht) tot :

31. 28-22 ? 23-28 32. 32x14 09x20 33. 30x19 13x24 34. 22x02 20-25 35. 02x30 **25x41**
36. 36x47 26x48 0-2

33. Kaplan,V. (Vladimir) - Sretenski,N. (Nikolai)

39. ... 19-24 ? 40. 28-22 17x28 41. 32x23 18x38 42. 48-43 38x49 43. 39-33 49x21
44. **26x10** 2-0

34. Jaworski,I. (Igor) - Barski,J.

43. ... 13-18 44. 23x03 19-23 45. 28x19 20-24 46. 19x30 **25x41** 47. 03-14 41-47
48. 14-28 * (niet 48. 33-28 ?) 48. ... 47x20 49. 28x06 en later werd het 1-1

35. Smit,A.J. (Ton) - Rooij,de,L. (Leen)

28. 27-22 ? 18x27 29. 32x21 26x17 30. 28-23 19x28 31. 33x02 13-18 32. 02x30 **25x41** 0-2
Wit was er iets te snel bij voor het uitvoeren van een damzet.

36. Jong,de,D. (Douwe) - Lautenbach,S.

32. ... 24-29 !? 33. 33x24 08-12

Zwart denkt de schijf nu rustig terug te winnen. Maar ...

34. 34-29 23x25 **35.** 35-30 25x34 **36.** 40x29 19x30 **37.** 29-23 18x29 **38.** 27-22 17x28
39. 26x10 15x04 **40.** 32x25 **2-0**

37. Aeilkema,T. (Tammo) - Dijk,van,G.E. (Geert)

40. ... 13-18 **41.** 42-37 of ? 24-29 **42.** 33x22 03-08 **43.** 28x19 17x28 **44.** 32x23 20-24
45. 19x30 **25x41** +

38. Simonata,J. (Jean) - Perot,P. (Pierre)

Wit overzag volgende leuke mogelijkheid : 38. 47-41 !

=> 38. ... 31-36 **39.** 37-31 26x46 **40.** 35-30 46x19 **41.** 24x02 36-41 **42.** 42-37 41x43 **43.** 49x38
en Flits geeft dit een remise - kwotering mee.

=> 38. ... 18-22 **39.** 41-36 22-27 **40.** 23-19 14x34 **41.** 38-32 27x47 **42.** 36x27 47x20 **43.** **25x05** +

Naar het partijvervolg nu : **38.** 49-44 18-22 **39.** 44-39 09-13 ? **40.** 25-20 14x25 **41.** 35-30 **25x41**
42. 47x07 **2-0**

39. Merkin,W. (Wladimir) - Kozlov,I. (Iwan)

Wit staat glansrijk gewonnen (38-32 +) maar het kan toch nog mislopen ...

44. 21-17 ? 23-29 ! **45.** 34x23 24-29 **46.** 35x33 08-12 **47.** 17x19 20-24 **48.** 19x30 **25x41**
49. 33-29 **1-1**

40. Goor,van,S. (Sander) - Kalsbeek,F. (Frans)

38. 27-21 ? 16x27 **39.** 32x21 22-28 **40.** 33x02 30-35 **41.** 02x30 **25x41** **0-2**

41. Darmon - Perot,P. (Pierre)

44. ... 26-31 **45.** 37x26 17-21 **46.** **26x10** **04x44** **47.** 23-19 44-49 **1-1**
Een 26x10 - viergever. Het is eens wat anders.

42. Bijlsma,G. - Keller,R.C. (Reinier Cees)

43. 35-30 24x35 **44.** 33-29 15-20 **45.** 29x09 19-23 **46.** 28x19 17x28 **47.** 32x23 35-40
48. 34x45 20-24 **49.** 19x30 **25x41** **1-1**

Een logisch partijvervolg, niks tegen in te brengen.

43. Kaplan,V. (Vladimir) - Agafonow,W. (Wladimir)

Wit bekijkt met een argwanend oog een eventuele doorbraak van zwart op rechts. En besluit de zaak ten gronde aan te pakken :

37. 37-31 ! 22-28

=> Best niet **37.** ... 22-27 **38.** 31x22 17x48 **39.** 26x10 en het wordt nog oppassen voor wit.
38. 33x22 17x48 **39.** **26x10** 48x26 en na nog enkele zetten remise.

44. Kesker,Ü. (Ülo) - Agafonow,W. (Wladimir)

44. ... 17-22 ? 45. 40-34 ! 29x40 46. 39-34 40x29 47. 38-33 29x49 48. 31-27 22x31
49. 36x27 49x21 50. **26x10**

letwat onverklaarbaar liet wit dit nog remise lopen.

45. Hesseling,J. - Kalsbeek,F. (Frans)

44. 27-22 ? 08-13 45. 22x02 04-09 46. 02x30 **25x41** 0-2

In de diagramstand staat zwart reeds een schijf voor.

46. Sretenski,N. (Nikolai) - Holstvoogd,E. (Ed)

38. 42-37 ? Mogelijk de eigenlijke foutzet. Flits geeft 38. 35-30 aan.

38. ... 10-14 39. 43-39

=> Ook onvoldoende : 39. 35-30 22-28 40. 40-35 14-19 41. 34-29 25x34 42. 29x40 19x30
43. 35x24 09-14 en schijf 24 valt.

39. ... 14-19 40. 35-30 09-14 41. 40-35 * 15-20 ! 42. 24x15 23-29 43. 34x23 **25x41**

44. 35-30 18x29 0-2

47. Urban,R. - Jong,de,D. (Douwe)

De zwarte opgave bestaat erin schijven 33 en 34 te verwijderen :

42. ... 23-29 43. 34x23 19x28 44. 33x22 12-18 45. 22x13 03-08 46. 13x02 14-20

47. 02x30 **25x41** 0-2

48. Dijk,van,G.E. (Geert) - Bergsma,P. (Pieter)

39. ... 04-09 ?

Zwart mist de winst : 39. ... 12-17 !

=> 40. 43-38 19-24 ! 41. 29x09 18-22 +

=> 40. 29-24 19x30 41. 43-38 07-12 42. 40-34 30-35 +1

Tot overmaat van ramp is er nu iets bijkomends aan de hand ... 40. 29-24 19x30 41.28-23 18x29
42. 39-33 29x49 43. 32-28 49x21 44. **26x10**

De stand is te remiseren (44. ... 09-14) maar zwart gaf het uit handen.

49. Fedoruk,A. (Aleksandr) - Stankjavitsjus,J.

37. 32-27 ! 23x21 38. **26x10** 15x04 39. 25x14 Objektief is alles onder controle al lijkt de witte schijf op 14 toch wel een lastpost. In de partij liep het mis voor zwart.

50. Kaplan,V. (Vladimir) - Teimoerow,K.

50. 36-31 ? Wit staat een schijf voor maar met zijn laatste zet hij een remiserende 26x10 open.

50. ... 17-22 ! 51. 28x17 23-28 ! 52. 32x14 07-12 53. 17x30 **25x41** en zwart kon verder makkelijk remiseren.

51. Lifsjits,A. - Grigorew,G.

Zwart staat een schijf voor. Geen absolute garantie op winst

38. ... 22-28 ? 39. 33x22 18x38 40. 49-43 ! 38x49 41. 31-27 49x21 42. **26x10** 2-0

52. Kontrabarski,M. (Michail) - Kouperman,I. (Iser)

33. ... 36-41 ! 34. 47x36 * 21-27 35. 22x31 13-18 36. 23x03 20-25 37. 03x20 **25x41**

Er komt echter een bijkomend stukje combinatie ...

38. 36x47 26x48 39. 20-25 15-20 40. 25x46 48-31 41. 39-33 31-18 42. 33-28 18-12
43. 28-22 12-26 44. 46-23 02-08 45. 23-14 **2-0**

53. Saint Fort,R. (Raymond) - Agliardi,A. (Ante)

30. ... 08-13 31. 29-24 19x30 32. 28-22 17x28 33. **26x10** 15x04 34. 32x12 **2-0**

54. Heemskerk,W. (Wim) - Ivens,F.C.H. (Fred)

Er zijn ook andere manieren om te remiseren maar misschien verdient de combinatie toch wel het predikaat "remise - combinatie".

50. 22-18 23x12 51. 30-24 20x29 52. 39-33 29x38 53. 27-22 17x28 54. 49-43 38x49
55. 31-27 49x21 56. **26x10** 1-1

55. Jong,de,D. (Douwe) - Worries,C.

Zwart staat al een houtje achter en na zijn volgende zet is het helemaal gedaan.

30. ... 23-29 ? 31. 38-33 ! 29x49 32. 28-23 19x28 33. 32x23 49x21 34. **26x10** 2-0

56. Aubier,G. (Georges) - Dionis,P. (Pierre)

48. 31-26 11-17 49. 27-22 ? 17x37 50. 26x10 37-42 51. 39-34 42-48 en jet liep vrij snel remise.

We zijn het natuurlijk zodanig gewoon dat we snel de combinatie opzoeken. Maar soms moet die nu eenmaal **niet** worden uitgevoerd. Winst komt er als volgt :

=> 49. 44-40 ! 35x44 50. 39x50 en eigenlijk staat wit vrij duidelijk gewonnen. Eerder een technische afwerking rest nog : 50. ... 12-18 51. 50-44 18-23 52. 33-28 23-29 53. 24x33 13-18
54. 33-29 14-19 55. 44-39 18-23 56. 29x18 17-22 57. 28x17 21x23 58. 32-28 23x21
59. 26x17 19-23 60. 39-33 +

57. Feldman,B. (Boris) - Malew,E.

We zijn pas 20 zetten ver en zwart staat oorverdovend. Maar het kan nog erger.

21. ... 08-12 ? 22. 28-23 19x28 23. 33x22 24x44 24. 50x39 17x28 25. **26x10** 18-22
26. 27x18 20-24 27. 32x23 09-13 28. 18x09 03x05 en we stoppen hier maar.

58. Tsjerkaski,E. - Slobodskoj,L. (Lev)

We spoelden de stand even terug. Zwart heeft wit in de tang :

35. ... 14-19 36. 29x20 15x24 37. 42-38

=> 37. 39-34 08-13 +

=> 37. 28-22 18x27 38. 42-38 19-23 39. 37-32 07-11 40. 32x21 11-16 41. 21-17 16-21 +

37. ... 19-23 38. 28x30 **25x41** 39. 36x47 18-23 ! en zwart won verder vrij gemakkelijk.

59. Keizer,E. - Jong,de,D. (Douwe)

Zwart heeft al een plusschijf en kan hier winst forceren door : 38. ... 13-19 39. 28-22 (achterlopen op 34 kan niet wegens plakken) 39. ... 16-21 40. 27x16 12-17 41. 22x11 02-07 42. 11x02 19-23 43. 02x30 **25x41** 44. 33x24 41-47 0-2

60. Mechtiev,T. (Talat) - Stankjavitsjus,J.

22. ... 08-12 ? 23. 40-34 29x40 24. 35x44 24x35 25. 33-29 23x34 26. 28-23 19x37 27. 27-22 17x28 28. **26x10** 37x26 29. 10-05 2-0

- - - - - o - O - o - - - - -

Compositions Darabase Wit wint

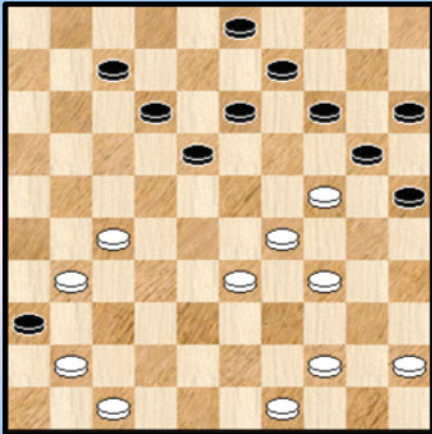

1

Wit wint

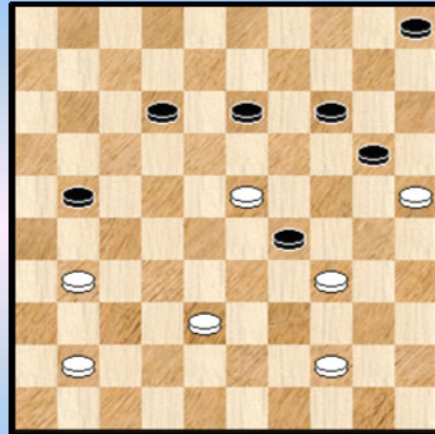

4

Wit wint

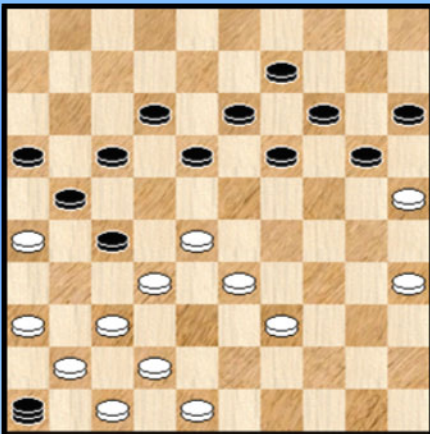

2

Wit wint

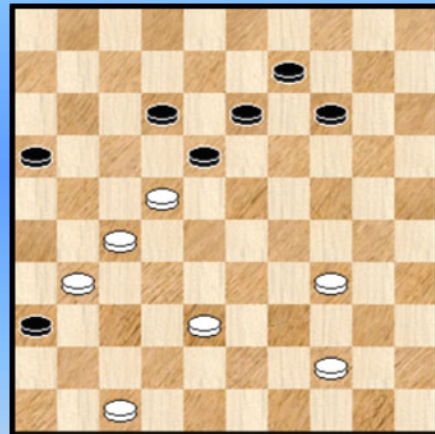

5

Wit wint

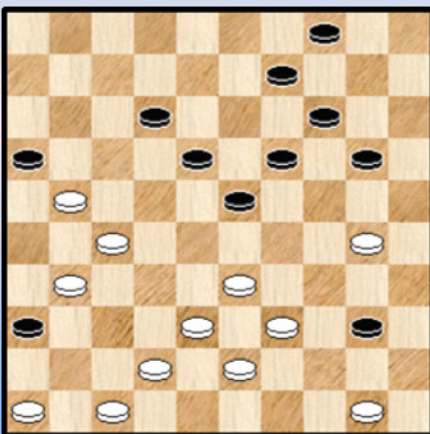

3

Wit wint

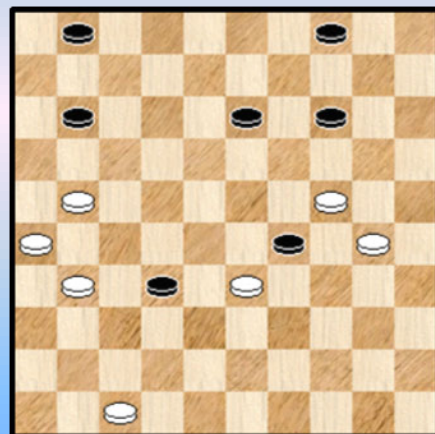

6

Compositions Database 26x10 - Oplossingen

1. Boejnow,L.

01. 34-30 25x23 02. 33-28 23x21 03. 31-26 20x29 04. **26x10** 15x04 05. 47-42 36x38
06. 49-43 38x40 07. 45x01 +

De slag 26x10 maakt de weg vrij voor een vier op een rij - damzet naar veld 1 !

2. Barteling,L.

Een wat oudere stand van Barteling. Met een dam. De twee zwakke punten in de zwarte opstelling zijn de velden 14 en 17. U weet dus wat te doen ...

01. 36-31 ! 27x29 02. 28-23 19x28 03. 31-27 21x32 04. 37-31 46x37 05. 48-43 37x48
06. 31-27 32x21 07. 39-34 48x30 08. 35x11 16x07 09. **26x10** 15x04 10. 25x03 +

Het opnieuw brengen van een zwarte schijf naar 21 doet het goed.

3. Lindeman,T.

01. 30-24 19x30 02. 50-44 40x49 03. 47-41 36x47 04. 46-41 47x36 05. 31-26 36x22
06. 42-37 16x27 07. 39-34 22x31 08. 34x25 ! 49x32 09. **26x10** 04x15 10. 25x03

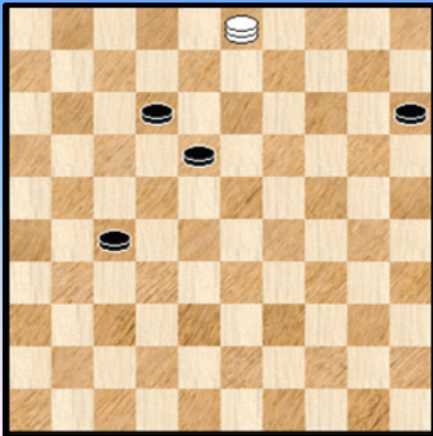

We geven het zowat sterkste tegenspel in de eindfase :

10. ... 12-17 11. 03x43 15-20 12. 43-25 20-24
13. 25-09 18-23 14. 09-13 24-29 15. 13-04 ! +

Een mooi en niet zo makkelijk geheel. Het plaatsen van een witte schijf op 25 trekt de aandacht.

4. Prooijen,van,Th.

01. 31-26 29x49 02. **26x10** 49x46 of ? 03. 25x14 46x19 04. 14x23 05x14 05. 23-18 14-19
06. 18-12 +

5. Fermin,H.A.

01. 47-41 36x47 02. 34-30 **47x49** 03. 31-26 49x21 04. **26x10** 18x27 05. 10-04 09-14
06. 04x31 14-19 07. 31-27 19-24 08. 27-38 24-30 09. 38-43 30-35 10. 43-49 16-21
11. 49x16 35-40 12. 16-11 40-45 13. 11-50 +

TT - effect bij zet 2.

6. Weg, van der, K.

01. 21-16 29x38 02. 16x07 01x12 03. 31-27 32x21 04. **26x10** 04x15 05. 47-42 38x47
06. 30-25 47x20 07. 25x14 +

Een prima 26x10 - miniatuur.

----- o - O - o -----

Interludium - 5 Kerkhoven : aan zee





-----o-O-o-----

Nawoord

Het vierde PDFje in de reeks van combinaties uit het grote Nederlandse Klubgebeuren. Eerder hadden we de jaargangen 2014-2015 , 2015-2016 en 2016-2017. Nu dus 2017-2018.

Wat hadden we trouwens allemaal in dit PDFje ? Een kleine terugblik.

Uiteraard eerst en vooral de combinaties verzameld door **Jan Groeneveld**, de kern van het boek. We namen ook nog eens (voor de tweede maal) de combinatie **26x10** onder de loep omdat deze combinatie opnieuw enkele malen opdook. En eigenlijk ook vooral als een soort vervolg op het vorige deeltje.

Niet te vergeten : we introduceerden de "**DUD**" - notie. (Als een) **Duiveltje uit een doosje**. De voorbije jaren noteerden we bij tijd en wijle enkele dergelijke voorbeelden van combinaties (wanneer we die tegenkwamen). In dit klubkampioenschap kwam er een hele mooie DUD te voorschijn. We konden er niet aan weerstaan om die op de cover te plaatsen.

Met de **interludia** gingen we op zoek naar de **rechtlijnige gravenstructuren** van kerkhoven. Een beetje naar aanleiding van de (prachtige) coverfoto.

Het komt ons voor dat de hoogkonjunktuur van kerkhoven voorbij is. De kerkhoven rondom de kerken verdwijnen. Er is de ontkerkelijking, het krematie - gebeuren , ...

Misschien een passend moment om bij gelegenheid toch eens enkele kerkhoven te bezoeken. Ik herinner me - lang geleden - een bezoek aan een kerkhof in de buurt **Gomiécourt / Bihucourt** (niet al te ver van Arras, Frankrijk).

Het kerkhof was volledig buiten het dorp gelegen, middenin de akkers zeg maar. Het was ommuurd en omdat het een warme zomerdag was lag het in een **verzengende** hitte. Zelden zo een stille, **vredige** plaats bezocht.

- - - - - o – O – o - - - - -

