

Disclaimer

Niets in deze uitgave mag worden gewijzigd zonder uitdrukkelijke toestemming van de auteur. Bij overname van gedeelten (zij het tekst of diagrammen) dient bronvermelding te geschieden.

**Auteur : Jan Groeneveld / Christiaan Piens
PC Blues deel 58 : Combinaties uit de
Ned. Klubcompetitie 2018-2019**

06-11 ?

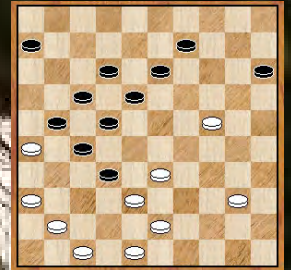

28-22 ?



Wit wint (PC Blues)

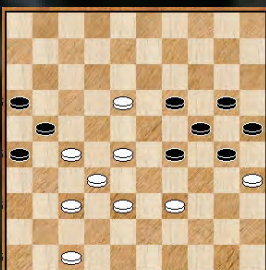

Inhoudstafel "Kombinaties uit de Nederlandse Klubcompetitie 2018-2019"

Titelbladzijde
Inhoudstafel
Omtrent PC Blues

Interludium 1 - Kerkhoven

Kombinaties Ronde 01
Kombinaties Ronde 02
Kombinaties Ronde 03
Kombinaties Ronde 04

Interludium 2 - Kerkhoven

Kombinaties Ronde 05
Kombinaties Ronde 06
Kombinaties Ronde 07
Kombinaties Ronde 08

Interludium 3 - Kerkhoven

Kombinaties Ronde 09
Kombinaties Ronde 10
Kombinaties Ronde 11
Kombinaties Promotie - Degradatie

Interludium 4 - Kerkhoven

Dam op bezet veld
DUD 's
Het podium
De combinatie 26x10

Interludium 5 - Kerkhoven

Nawoord
Eindpagina

- - - - - o - O - o - - - - -

Omtrent PC Blues

Omtrent de coverfoto zeggen we niks in dit voorwoord. Die komt aan bod bij de (intro van) de interludia.

Er blijft natuurlijk nog wel wat anders om iets over te zeggen. Zo ligt voor ons nu het **vijfde** deeltje in de mini - serie - zo noemen we dat intussen wel - van combinaties in de Nederlandse Klubcompetitie.

Die zoals altijd kundig worden aangebracht en gegroepeerd door **Jan Groeneveld** samen met een klein kommentaar - woordje. Ikzelf zorg, naast lay-out aspecten en enkele praktische werkzaamheden, ook nog voor wat omkadering door wat door te gaan op enkele types combinaties.

Dezelfde **cocktail** dus als de vier vorige uitgaven.

Traditioneel plaatsen we in deze "mini - serie" twee combinaties op de cover. We wijken daar een klein tikje van af en geven er deze keer drie. U moet er niks bijzonders achter zoeken. Ik had in eerste instantie reeds twee diagrammen op de cover geplaatst : eentje uit de Nederlandse Klubcompetitie en een stand van eigen hand.

En toen kwam de laatste ronde uit de Klubcompetitie en daar kregen we een toch wel bijzondere combinatie die niet mocht ontbreken. Vandaar. We hernemen nu de drie diagrammen samen met de oplossingen.

Diagram 1 28-22

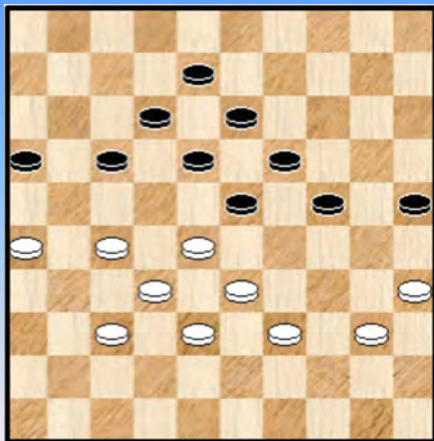

Diagram 2 Wit wint (PC Blues)

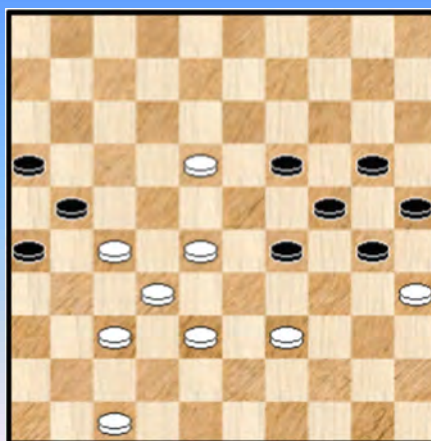

Diagram 2A Zaz

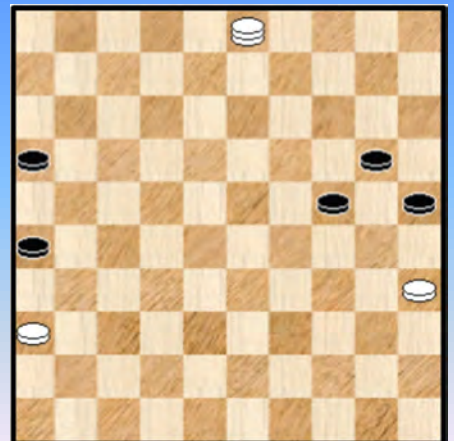

Diagram 1 komt uit de partij **Smid,F. (Fokke) - Snoek,T. (Teunis)**

Een mooi, klassiek standje presenteert zich. **44.** 28-22 ? 17x28 **45.** 33x22 12-17 ?

Zwart, die later toch beide punten zou binnenrijven, mist hier een klein juweeltje : **45.** ... 23-28 ! **46.** 32x14 13-19 **47.** 22x02 19x10 **48.** 02x30 **25x41 !**

Niet zo diep en vrij eenvoudig maar toch mooi. Bijkomend besteden we in de mini - serie van de Nederlandse Klubcompetitie vaak aandacht aan de 26x10 (respektievelijk 25x41) - combinaties en u begrijpt dat we het diagram dan ook op de cover plaatsen.

Diagram 2 is een zelf - samengestelde stand. Ik ben een beetje vergeten hoe de stand uiteindelijk tot stand kwam We geven eerst de oplossing : 01.18-13 19x08 02. 28-23 29x18 03. 39-34 30x39 04. 38-33 39x28 05. **32x03** 21x41 06. 47x36 Zie **diagram 2A**.

Om deze stand draait het. Zwart lijkt nog heel wat materiaal te hebben maar verliest onmiddellijk bij elke zet.

Diagram 3 06-11 ?

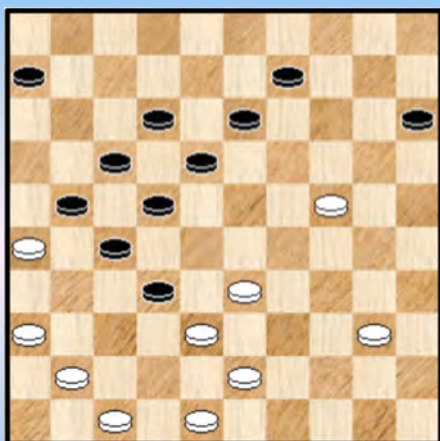

En dan ons derde **diagram**.
Dat heel laat de titelpagina kwam vervoegen.

We begeven ons naar de partij **Donkers,O. (Owen) - Algra,J. (Jan (Frl))**

Zwart staat een schijf voor en speelt **33. ...06-11 ?**

Zwart vertrouwt er duidelijk op dat wit niet zal overgaan tot 36-31 daar dit alleen maar het aantal schijven in evenwicht brengt. In de partij speelt wit 34. 40-35 en de partij eindigt later effectief in remise.

We gaan nu echter terug naar de diagramstand en onderzoeken eens van meer nabij :

34. 36-31 ! 27x36 35. 38x07 12x01 36. 33-28 ! 22x33 37. 47-42 ! 36x49 38. 26-21 ! 49x19
39. **21x03 !** en dit wint

Wow ! We kunnen ons goed inbeelden dat wit zich de (dam) haren uit het hoofd trekt. Dit krijgt men niet alle dagen op het bord. Welk beestje hebben we trouwens voor ons ? We halen even adem en **proesten** ☺ het dan in één keer uit : een **DUD - Napoleon** met een barrikade - inlas op het passende moment.

Het is schijf 26 dat de rol van duiveltje uit een doosje speelt en we hebben dus een “**DUD 26**” voor ons.

- - - - - o - O - o - - - - -

Interludium Kerkhoven - Intro



De tweede maal dat we een bezoekje brengen aan kerkhoven en ook de tweede maal dat we dezelfde coverfoto gebruiken.

De coverfoto van deeltje 51 hebben we uitvoerig beschreven. We gaan dit dus zeker niet opnieuw doen en alleen enkele samenballende woorden gebruiken : een uitzonderlijke foto, een schitterende **kompositie**. Wonderlijk.

Zelf ben ik absoluut geen fotograaf en heb ook nog nooit een selfie genomen (☺). Ik heb me wel eens afgevraagd of ook een professionele fotograaf dit echt een kunstwerk(je) zou noemen.

We nemen natuurlijk niet zomaar voor de tweede maal dezelfde foto. Dat gebeurt ook omwille van het thema dat we in de interludia behandelen : kerkhoven.

We moeten eigenlijk terug naar deeltje 51. Voor het samenstellen van de reeks interludia werd volop rondgespeurd op internet. Na het weerhouden van het op te nemen materiaal hadden we nog een ruime overschot. Daar ontsproot het idee om (misschien) nog eens een (tweede) reeks aan de kerkhoven te wijden. En nu, één jaar en een competitie verder, biedt de kans zich aan. Met wat extra opzoekingen op internet was de tweede reeks gauw vervolledigd.

Net zoals verleden jaar proberen we de foto's enigszins te groeperen rond bepaalde thema's of invalshoeken. Niet dat dit een absolute must is maar het laat toe wat structuur aan te brengen in de interludia zelf.

Dit jaar kwamen we bij volgende thema's uit :

- => Interludium 1 : Sober
- => Interludium 2 : When the night ...
- => Interludium 3 : Rust in vrede (1)
- => Interludium 4 : The night is scary
- => Interludium 5 : Rust in vrede (2)

- - - - o - O - o - - - -

Interludium - 1 Kerkhoven : Sober





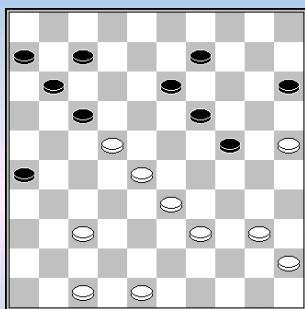

----- o - O - o -----

**Macadou NDiaye - Marek Monteba**

(E. MTB-WSDV 8-12)

Diagram 34... 9-14 ?35.37-31 26x37 36.22-18 13x22 37.47-41 37x46 38.39-34 46x23
39.34-29 23x34 40.**40x9** **2-0**

=> Flits geeft aan 34... 24-29 35.33x24 19x30 36.25x34 37.7-12

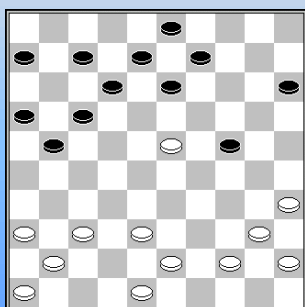
**Harmjan Lammers - Gerard Jansen**

(E. DES/Lunteren-VBI/Huissen 10-10, 15-09-2018)

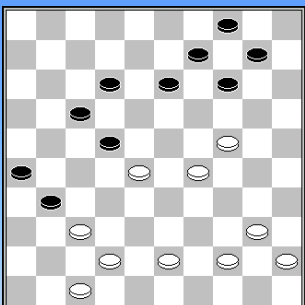
Na 28....20-24 ? (**Diagram**) werd Gerard verrast door 29.23-19 ! en besloot een schijf te offeren met 12-18.=> 28. ... 20-24 29. 23-19 24-29 30. 37-31 13x24 31. 40-34 ! 29x49
32. 38-32 49x27 33. **31x04** !**Albert van Eck - Johan Krajenbrink**

(E. DES/Lunteren-VBI/Huissen 10-10, 15-09-2018)

37... 18-22 ? **Diagram** 38.24-19 ! **2-0**

Zelden dat twee grootmeesters in dezelfde ronde verliezen.

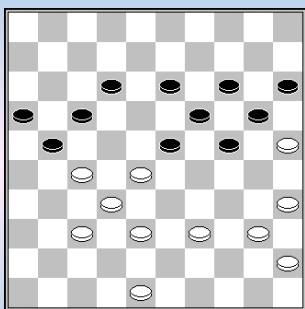
**Pim Meurs - Richard Mooser**

(E. Damlust Gouda-DEZ Culenborg 10-10, 15-09-2018)

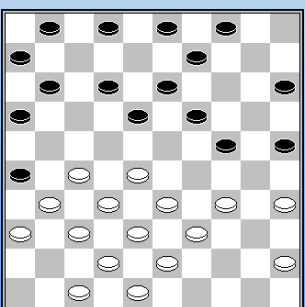
37... 8-12 ? **Diagram** 38.28-22 17x28 39.27-22 28x17 40.32-27 21x34
41.**40x7** 17-21 42.7-1 21-27 43.1-40 **2-0****Hans Jansen - Koos van Amerongen**

(E.Dammend Tilburg-Hijken DTC 5-15 15-09-2018)

18... 21-26 ? 19.27-21 ! **2-0** Er zou volgen :=> 19. ... 26x17 20. 28-22 18x27 21. 31x22 17x28 22. 32x14 09x20
23. 34-30 25x34 24. **39x17** 11x22 **+1**=> 19. ... 16x27 20. 31x22 18x27 21. 32x21 26x17 22. 28-23 19x28
23. 33x22 17x28 24. 34-30 25x34 25. **39x17** 11x22 en er gaat een zwarte schijf verloren.

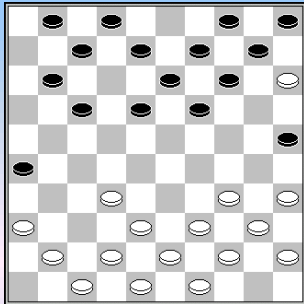

Harmen Jonker - Hendrik Veenstra

(HA OG Drachten-DCH Heerenveen 4-16, 15-09-2018)

15.37-32 ? **Diagram** 14-20 **0-2**

Er komt inderdaad een dam op 46.

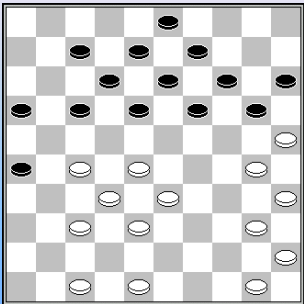

Tjipke Smedinga - Henk Jonker

(HA OG Drachten-DCH Heerenveen 4-16, 15-09-2018)

27.42-37 11-17 ? **Diagram** 28.28-23 19x39 29.37-31 26x28
30.30-24 20x29 31.40-34 39x30 32.**35x2 ! 2-0**

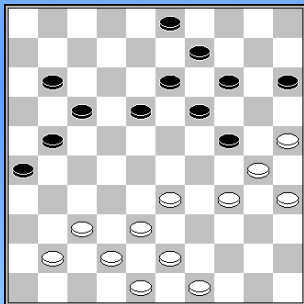

Dinant Spieker - Willem Hoek,W

(HA Dammers uit Oost-VBI Huissen 2 12-8, 15-09-2018)

30... 6-11 ? **Diagram** 31.25-20 14x25 32.34-29 25x23 33.33-28 23x32
34.**38x7** 3-8 35.7-2 **2-0**

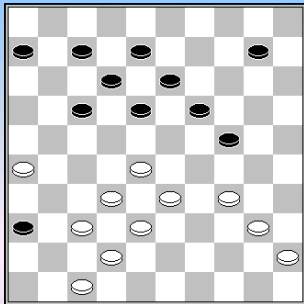

Edwin Twiest - Jeroen Goudt

(HA EDC-Witte van Moort 2)

36... 4-10 ? **Diagram** 37.26-21 17x26 38.28-22 18x27 39.32x21 26x17
40.37-31 36x27 41.38-32 27x29 42.**34x5 2-0**

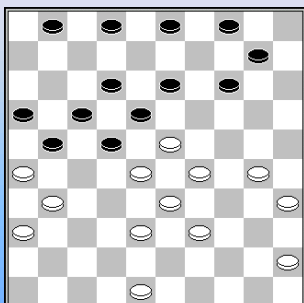

Kees Brandwijk - Peter van Heun,van

(HB O20-Kroonschijf DEZ 14-6, 15-09-2018)

29.43-39 ? **Diagram** 22-27 30.31x11 16x7 31.26x19 2-8
32.23x12 **14x23 0-2**

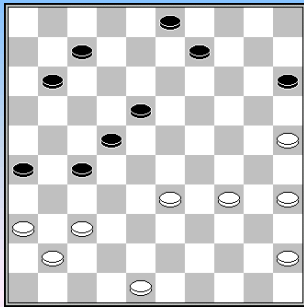

Een drietal fragmenten uit dezelfde wedstrijd.

Guido Verhagen - Micha van Tol

(HB SNA-Samen Sterk 9-11, 15-09-2018)

40... 12-18 ? Diagram 41.25-20 15x24 42.36-31 27x47
43.45-40 47x29 44.**34x1** **2-0**

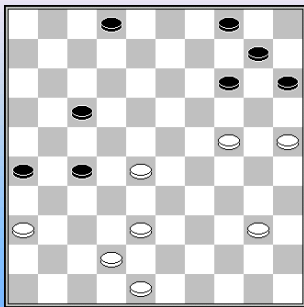

Johannes Postma - Roy Coster

(HB SNA-Samen Sterk 9-11, 15-09-2018)

Diagram. Zwart staat al zwaar onder druk maar na 37... 2-7 ?
38.38-32 27x47 39.28-23 47x20 40.23-19 14x23 41.**25x05** **2-0**

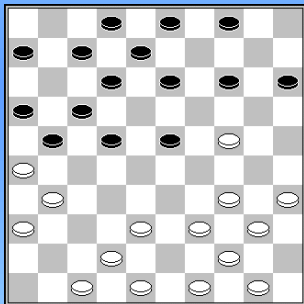

Mark Koopmanschap - Wouter Morssink

(HB SNA-Samen Sterk 9-11, 15-09-2018)

19... 45-40 ? Zie **diagram** 15-20 20.24x15 23-29 21.34x23 4-10
22.15x4 13-19 23.4x27 **21x45** 24.31-27 19x28 25.27-22 28-32
26.22x11 6x17 **0-2**

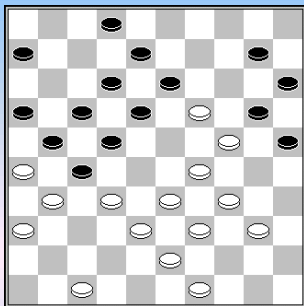

Gert Bosker - Rene-Schaafsma

(1A MTB 2-Harderwijk 7NLD-chT|04|1e klasse A, 15-09-2018)

In verloren stelling speelde zwart 28...4-10 29.37-32 **Diagram**
22-28 30.33x11 16x7 31.26x17 12x21 32.31x22 18x27 33.29-23 ! 20x18
34.38-33 27x29 35.**34x3** 13x24 36.3x26 **2-0**

Een opblaaskombinatie.

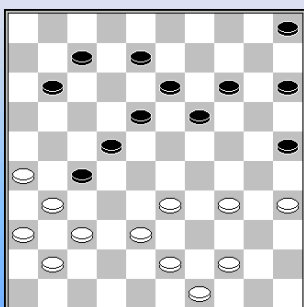

Kees de Jong - Alexander Slot

(1A MTB 2-NLD-chT|04|1e klasse A, 15-09-2018)

Diagram. Na 29... 22-28 30.33x22 18-23 31.22-18 ? 13x22 volgde
32.26-21 ? **X** 27x16 33.34-30 25x34 34.43-39 34x32 35.**37x6** **2-0**
En zwart geeft te vroeg op (35... 7-11)

X Onmiddellijk en duidelijk winnend is : 32.34-29 23x34 33.43-39 34x32
34.37x06 +

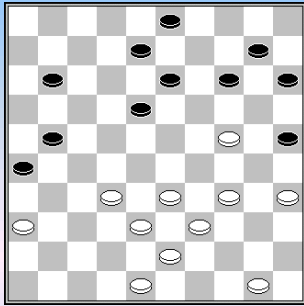

Niek Kuijvenhoven - Meintde Vries [ASS]

(1A MTB 2-NLD-chT|04|1e klasse A, 15-09-2018)

35... 6-11 ? **Diagram** 36.24-19 13x24 37.34-30 25x34 38.39x19 14x23
39.32-28 23x32 40.**38x7** **2-0**

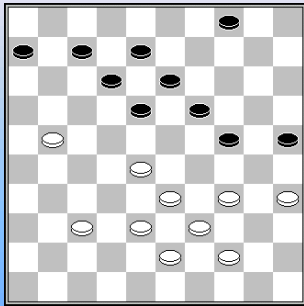

Johan van Alderen - Leo Springer

(1A MTB 2-NLD-chT|04|1e klasse A, 15-09-2018)

Zie **diagram**. Na 35.34-29 ? 25-30 36.29x20 18-23 37.35x24 **23x41**
38.44-40 19x30 **0-2**

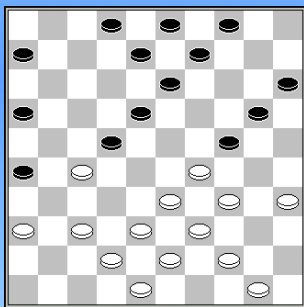

Hans Kreder - Jaap Veerhoek

(1B LDG-PWG 'sGravenpolder 9-11, 15-09-2018)

24... 17-22 - **diagram** - 25.37-31 ? 26x37 26.42x31 22-28
27.33x22 24x42 28.48x37 13-19 ! 29. 22x24 **20x38** **0-2**

Een klein opblaastrekje.

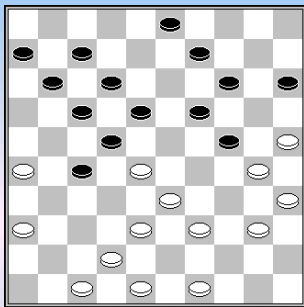

Tiny Mous - Jos Eggen

(1B Stigt 3-VAD Amsterdam 11-9, 15-09-2018)

27.44-40 ? **Diagram** 14-20 28.25x23 18x29 29.30x19 27-31 !
30.36x18 **12x45** 31.33x24 45-50 **0-2**

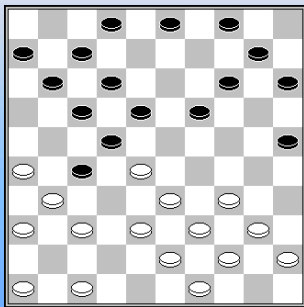

Eric Conrad - Peter Klaassen

(1C DAMateurs-Raes Maastricht 9-11, 15-09-2018)

Diagram 18... 3-8 ? 19.37-32 11-16 20.32x21 16x27 21.26-21 17x37
22.28x17 12x21 23.38-32 27x29 24. **34x01** **2-0**

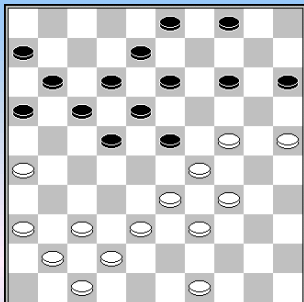

Harry Velraeds - Rob Pijnenburg

(1C DAmateurs-Raes Maastricht 9-11, 15-09-2018)

Diagram 28... 22-28 ? 29.33x22 17x28 30.26-21 16x27 31.38-32 27x38 32.42x22 18x27 33.**29x16 2-0**

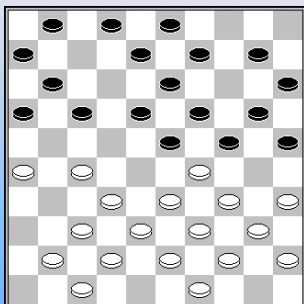

Jean van Ingen - Peter Meijler,P.

(1C DC Nijmegen-OG Utrecht 10-10, 15-09-2018)

15.36x27 12-17 ? **Diagram** 16.34-30 23x34 17.40x29 25x23 18.35-30 24x35 19.33-29 23x34 20.39x30 35x24 21.27-21 16x27 22.**32x5 2-0**

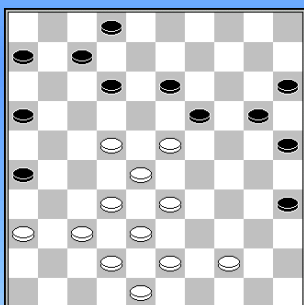

Hans Ladage - Arne van Mourik

(1C DC Nijmegen-OG Utrecht 10-10, 15-09-2018)

Na 35.29-23 **Diagram** 19-24 ? volgde de verrassende doorbraak : 36.44-40 35x44 37.23-18 12x23 38.28x30 25x34 39.33-29 34x23 40.43-39 44x33 41.**38x9 2-0**

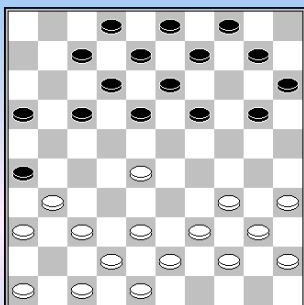

Maarten Nas-Johan Top

(1C DES Lunteren 2-Lent 8-12, 15-09-2018)

14.32-28 14-19 ? Zie **diagram** 15.28-22 ! 18x27 16.31x11 **2-0**

=> Op 15.28-22 17x28 16.37-32 ! 28x37 17. 38-32 37x28 18.47-41 26x37 19.**41x05 !** Een vier op een rij - combinatie.

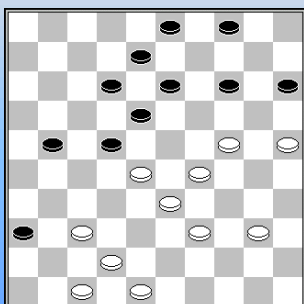

Herman Mulder - Iepie Poepjes-Koopman

(2A DCH Heerenveen 2-DCH Heerenveen 3 15-5 15-09-2018)

Na 34.32-28 **Diagram** 21-27 ? 35.28x17 12x21 volgde 36.37-32 ! 27x38 37.24-20 15x24 38.29x9 3x14 39.39-34 38x29 40.**34x3 2-0**

Dam op een bezet veld !

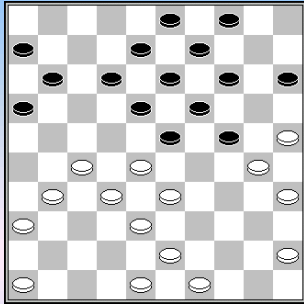

Wim Riddersma - Lisa Scholtens

(2A MTB/3-Heerenveen/3 10-10, 2e klasse A 15-09-2018)

Zie **diagram**. 22... 24-29 ? Er komt nu een klassieker

23.33x24 14-20 24.25x14 9x29 25.38-33 29x38 26.30-24 19x30
27.28x19 13x24 28.27-21 16x27 29.**31x2** 38x27 30.2x20 15x24 **2-0**

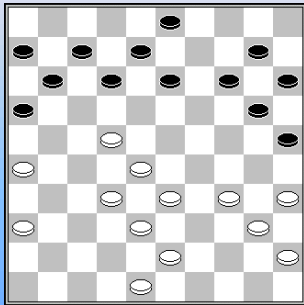

Bram Scholma - Yke Miedema

(2A Huizum/2-BEGB 12-8, 2e klasse A 15-09-2018)

Zie **diagram**. 29... 12-18 ? 30.33-29 18x27 31.32x21 16x27
32.28-22 27x18 33.29-24 20x29 34.34x1 **2-0**

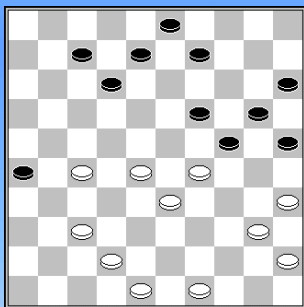

Bert Zijlstra - Piet Dijkstra

(2B Lelystad-SSS/Kampen 12-8, 2e klasse A 15-09-2018)

33... 13-19 ? **Diagram** 34.27-21 ! 26x17 35.28-22 17x39 36.37-32 24x33
37.40-34 39x30 38.**35x11** **2-0**

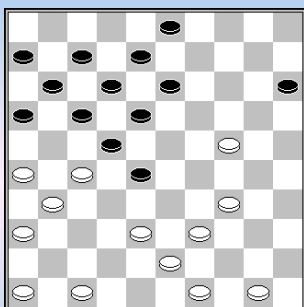

Hans van Hal - Gerard Benning

(2B Salland-Gooi&Eemland 15-5, 2e klasse B, 15-09-2018)

26... 23-28 ? **Diagram** 27.24-19 13x24 28.26-21 17x37 29.38-33 22x31
30.**33x2** **2-0**

Wit creëert een vrij tempo.

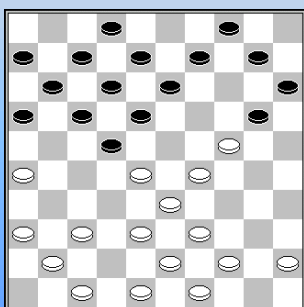

Ad Vreeswijk - Johan Bulstra

(2B Salland-Gooi&Eemland 15-5, 2e klasse B, 15-09-2018)

19.42-37 ? **Diagram** 18-23 20.29x27 20x29 21.33x24 17-21
22.26x17 **11x22** **0-2**

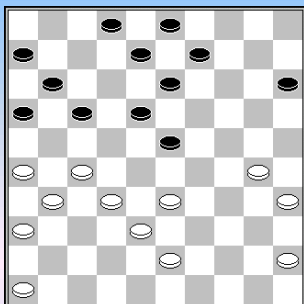

Gert Brink-Harry Vos

(2B DIOS/WDV CT-Witte van Moort 8-8, 15-09-2018)

31.33-28 ? **Diagram** 2-7 32.28x19 13x24 33.30x19 18-23 34.19x28 17-21
35.26x17 **11x42** 36.43-38 42x33 **0-2**

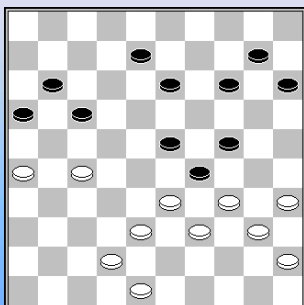

Jay Amatmoestar-Bert Drent

(2B DIOS/WDV CT-Witte van Moort 8-8, 15-09-2018)

32.47-42 3-8 ? **Diagram** 33.35-30 24x44 34.33x24 44x33
35.**38x20** **2-0**

Opvallend detail: Witte van Moort speelde met een 8-tal.
Uitslag 8-8

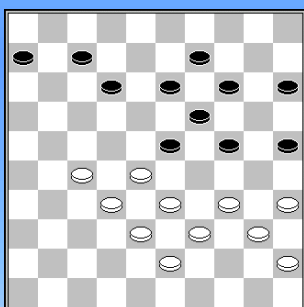

Albert Huisman-Bas Baksoellah

(2C DRC Rijnsburg 2-Den Haag/Hofstad 15-5, 15-09-2018)

37... 10-14 ? **Diagram** 38.34-30 25x34 39.40x18 13x31
40.32-27 31x22 41.28x8 **2-0**

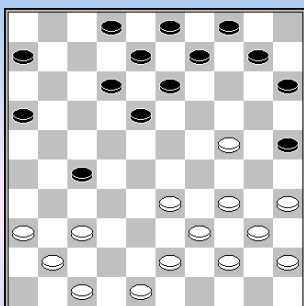

Jan Parlevliet - Hans Giphart

(2C DC Rijnsburg 2-Den Haag/Hofstad 15-5, 15-09-2018)

20.46-41 ? **Diagram** 27-32 21.37x28 18-23 22.28x19 25-30
23.34x25 15-20 24.**25x5** 4-10 25.5x14 **9x49** 26.41-37 13x24 **0-2**

Een wat verborgen barrikade !

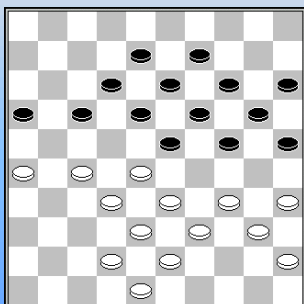

Remco Korteland - Wilco Stam

(2C Kroonschijf DEZ 2-Alblasserdam 8-12, 15-09-2018)

Diagram. Kaatsing na 29... 17-21 ? 30.26x17 12x21 31.27-22 18x27
32.34-30 25x34 33.40x18 13x22 34.28x26 19-23 35.32x21 16x27
36.42-37 27-31 37.26-21 **2-0**

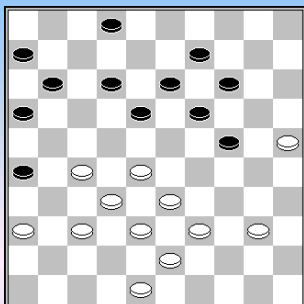

Oleksandra Chumachenko - Paul Stevelmans

(2D Brainsport 2-DIOS/Eureka 2 4-16, 15-09-2018)

31.45-40 ? 24-29 32.33x24 19x30 33.25x34 18-23 34.28x17 **11x35** 0-2

Over 6 schijven, een zesklapper dus.

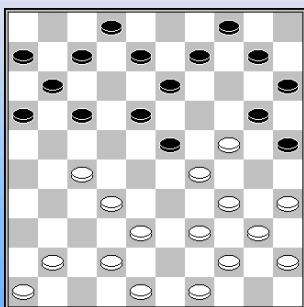

Joop Achterstraat - Frans Goossens

(2D Heijmans Excelsior 2-Vaste Zet 2 12-8, 15-09-2018)

17... 12-17 ? **Diagram** 18.34-30 25x43 19.48x39 23x43 20.41-37 20x29
21.27-22 17x28 22.**32x5** 43x41 23.46x37 **2-0**

Ja, in de Roozenburg - opstelling komen heel wat types combinaties voor ...

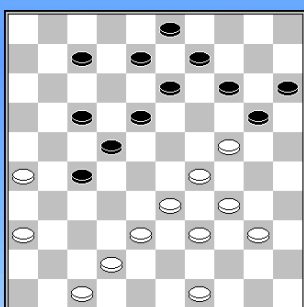

Theo Willemsen - Henk Hoksbergen

(2D WSDV 4/Heteren CT-CTD Arnhem 2 4-16, 15-09-2018)

29... 12-17 ? **Diagram** 30.38-32 27x38 31.29-23 18x29 32.34x23 20x18
33.39-34 38x29 34.**34x1** **2-0**

Een brugschijfcombinatie en ook wel een tikkeltje onverwacht.

- - - - - o - O - o - - - - -

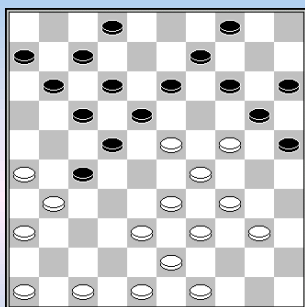
**Be Eggens - Henk de Witt**

(E Van Stigt Thans-MTB Hoogeveen 14-6, 29-09-2018)

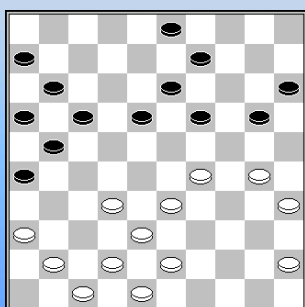
21.37-31 ? 8-13 ! 22.45-40 of ? diagram**22...** 27-32 ! **23.38x27 22-28 24.23x32 18-22 25.27x18 12x23**
26.29x18 20x27 27.31x22 17x28 0-2**Toon Dielen - Vadim Wirny**

(E Witte van Moort-Dammend Tilburg 10-10, 29-09-2018)

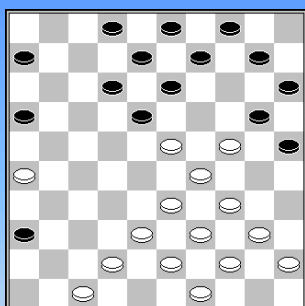
34. 34-30 ? Zie diagram 20-25 35.30-24 of ? 19x30 36.35x24 26-31**37.36x27 13-19 38.24x4 25-30 39.4x22 17x46 0-2****Yuen Wong - Kevin Machtelinck**

(E Witte van Moort-Dammend Tilburg 10-10, 29-09-2018)

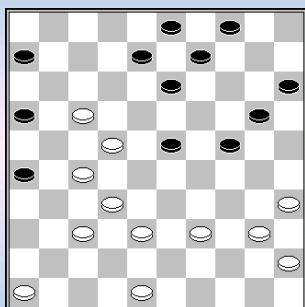
Diagram**23.38-32 ? 36-41 24.47x36 12-17 25.23x21 16x47 0-2****Koos van Amerongen - Gerbrand Hessing**

(E Witte van Moort-Dammend Tilburg 10-10, 29-09-2018)

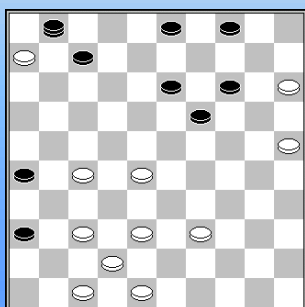
34.31-27 ? Diagram 13-18 ! 35.22x2 23-28 36.2x30 20-25**37.32x23 25x12 0-2****Guntis Valneris - Jannes Kromhout**

(E VBI Huissen-WSDV 13-7, 29-09-2018)

40... 8-13 ? **Diagram** 41.27-21 26x17 42.28-23 19x2843.37-31 36x27 44.38-32 27x38 45.**42x2** 3-8 46.2-7 1x4347.48x39 **2-0**

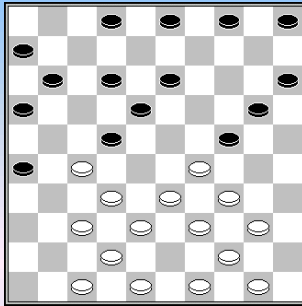

Rienk Marle - Iskander Sarayfi

(HA Nijverdal-OG Drachten 16-4, 29-09-2018)

19.36x27 17-22 20.29-23 22x31 21.32-27 2-0

Het woord is nu aan **Rienk van Marle** :

Een nieuwe bijdrage aan de categorie "te vroeg opgegeven".

Als zwart de combinatie had laten uitvoeren 21. ... 18x29

22.34x23 31x22 23.33-29 24x33 24.39x19 had hij waarschijnlijk ook ontdekt dat hij de witte plusschijf via 2-8, 4-9-13 snel terug wint. Tijdens de partij was ook ik er van overtuigd dat ik een schijf voor zou komen.

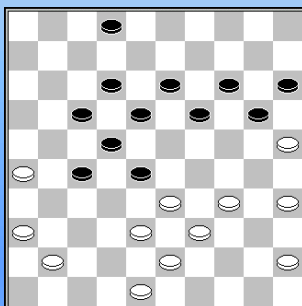

Luit Haan-Alexander Presman,A.

(HA DIOS Achterhoek-EDC Enschede 12-8, 29-09-2018)

35.46-41 ? Diagram 27-32 ! 36.38x27 22x31 37.33x11 31-37 38.41x32 12-17 39.11x22 18x49 0-2

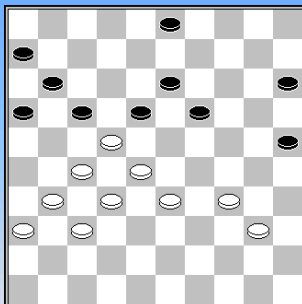

Jon Schoo - Theo Stoverinck

(HA DIOS Achterhoek-EDC Enschede 12-8, 29-09-2018)

Diagram **44.40-35 ?** (Speelbaar 44.33-29)

44... 16-21 45.27x7 18x40 46.35x44 19-23 ! 47.28x8 3x1 0-2

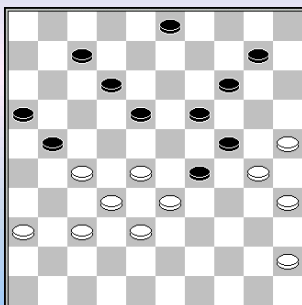

Theo Leoné - Gerlof Kolk

(HA Witte van Moort 2-DC Fryslan 8-12, 29-09-2018)

Diagram 41.28-22 ? (TDAM geeft aan 45-40) 7-11

42.22x13 19x8 43.30x19 14x23 44.33x24 23-28 45.32x23 21x43
46.23-19 10-15 47.19-14 43-48 48.37-32 48-43 49.32-27 43x21
50.24-20 15x24 51.14-10 21-32 52. 10-4 24-29 53.4-15 29-34
54.15-24 (de beslissende fout, 15-33 geeft nog verweer) 34-39

55.24x2 39-44 56.2-13 44-50 57.25-20 50-39 58.20-15 39-48 59.13-24 12-17 60.24-29 17-22
61.29-24 11-17 62.24-13 22-27 **0-2**

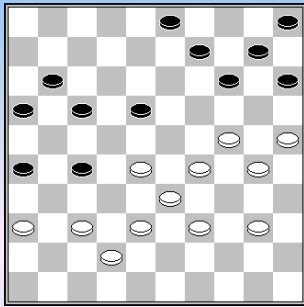

Bob Out - Cor de Jong[SPA]

(HA Gooi & Eemland-O2O/2 11-9, 29-09-2018)

36.43-39 ? Diagram 18-23 **37.29x18** * 27-32 **38.38x27** 14-20
39.25x14 **9x47** **0-2**

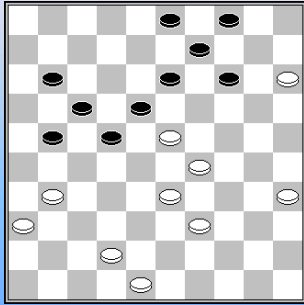

Danny Staal - Harry Graaskamp

(HA Het Noorden-Dammers uit Oost 9-11, 29-09-2018)

46.28-23 Diagram 13-19 **47.23x12** 17x8 **48.42-38** 21-26 ? **49.38-32** 26x28
50.39-34 28x30 **51.35x2** **2-0**

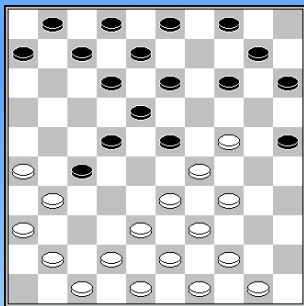

Coen Donders - Floris Tol

(HA Het Noorden-Dammers uit Oost 9-11, 29-09-2018)

14... 9-14 ? Diagram **15.33-28** 23x32 **16.24-19** 13x33 **17.39x17** 12x21
18.31x13 8x19 **19.38x16** **2-0**

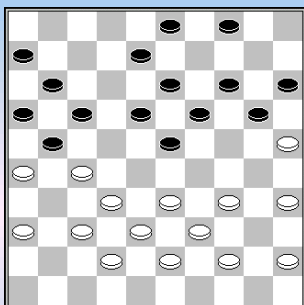

Eduard Autar - Adrie de Jong

NLD-chT|03|Hoofdklasse B, 29-09-2018)

29.40-34 Zie **diagram** 4-9 ? (TDAM geeft de voorkeur aan 20-24)

Zwart verliest een belangrijk tempo met zijn laatste zet en wit maakt de partij met een forcing uit.

30.44-40 20-24 **31.34-30** 14-20 **32.25x14** 9x20 **33.30-25** 8-12 **34.25x14** 19x10 **35.33-28** 13-19 *
36.27-22 ! X 18x27 **37.36-31** 27x36 **38.28-22** 17x28 **39.26x8** 3x12 **40.35-30** 24x33 **41.38x7** 11x2
42.32x5 **2-0**

X Ook winnend is 36.28-22 17x28 37.26x08 03x12 38.35-30 24x33 39.38x29 23x34 40.**32x05** +

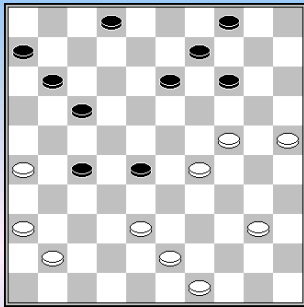

Nicole Vries - Bert Begeman

(1A Winschoten-MTB 2 Hoogeveen 9-11, 29-09-2018)

42.30-25 ? Diagram Zwart staat positioneel al gewonnen maar kan na de laatste zet van wit een slotakkoord toevoegen.

42... 28-33 ! **43.38-32** 27x38 **44.43x32** 13-18 **45.29x38** 14-19
46.24x22 **17x46** **47.40-35** 46-28 **48.25-20** 11-16 **0-2**

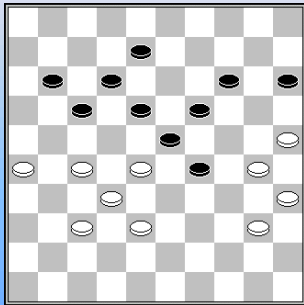

Linze Houwink - Harry de Groot [GIE]

(1A Hijken 2 DCT-Dokkum 12-8, 29-09-2018)

40...24-29 ? **Diagram** **41.30-24** 29x20 **42.28-22** 17x28 **43.38-33** 28x39
44.40-34 39x30 **45.35x2** **2-0**

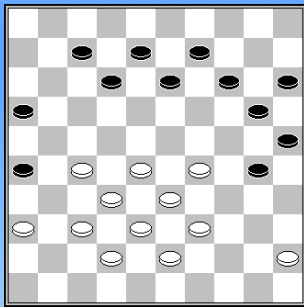

Herm Jan Brascamp - Frank Eektimmerman

(1A Hijken 3-BDV Borne 12-8, 29-09-2018)

Na **30...** 24-30 ? **31.35x24** 19x30 (zie **diagram**) volgde
32.29-24 20x29 **33.33x35** (op 30x19 27-21 ! en dam op veld 2) 16-21
34.27x16 7-11 **35.16x18** **13x44** **2-0**

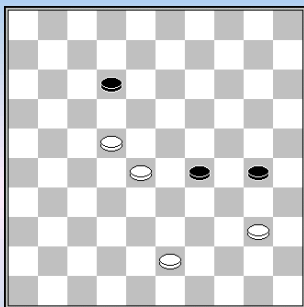

Sjaam Biekram - Hans Lansbergen

(1B Stigt Thans 3-Constant Charlois 2 9-11, 29-09-2018)

65.44-40 diagram. Remise komt er door 12-17 maar na **65...** 12-18 ?
gaat het naar winst voor wit : **66.22x13** 30-35 **67.13-9** 35x44
68.43-39 44x22 **69.9-4** 22-28 **70.4-10** 28-33 **71.10-15** **2-0**

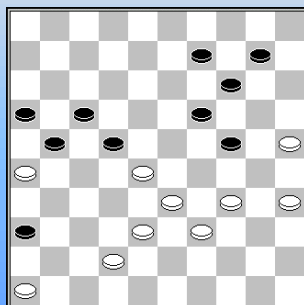

Fabian Snijder-Hanco Elenbaas

(1B VAD Amsterdam-Haarlemse DC 9-11, 29-09-2018)

Diagram Na **46.34-29 ?** volgde **22-27** **47.29x20** 19-24 **48.20x29** 36-41
49.46x37 27-32 **50.38x27** **21x43** **51.33-28** 43-49 **52.37-31** 49-44 **0-2**

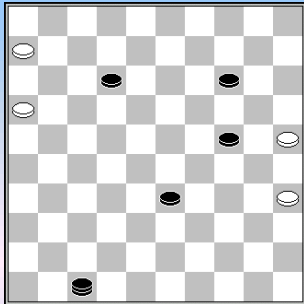

Alex Bitter - Daaf Kasse

(1B PWG-Damlust Gouda 13-7, 29-09-2018)

Diagram 59.6-1 ? (remise komt er door eerst 35-30 en dan 6-1) 14-20
60.1x38 47x33 61.25x14 24-30 ! 0-2

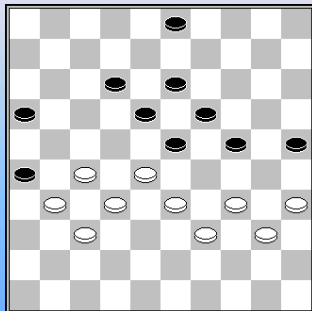

Bonne Douma - Piet Nieuwenhuijzen

(1B Hofstad Dammers-De Variant 14-6, 29-09-2018)

Diagram na 41.38-33

41... 3-9 ? 42.27-21 ! 16x29 43.37-32 26x37 44.32x41 23x32
45.34x3 32-38 46.3x49 18-22 47.49-38 2-0

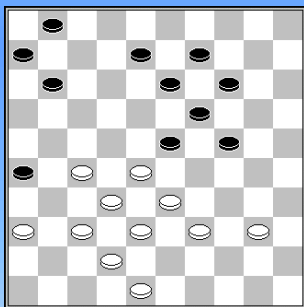

Piet Smit-Jan Kok

(1B Den Haag-DC Zaanstreek 2 14-6, 29-09-2018)

Vanuit de **diagramstand** speelde wit **33.27-22 ?**

Nu de Springer combinatie **33...** 24-29 34.33x24 19x30 35.28x10 30-34
36.40x29 9-14 37.10x19 13x44 0-2

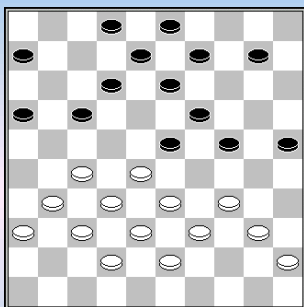

Theo Voorspuij - David Riupassa

(1C Rivierend Dammers-Brainsport Eindhoven 8-12, 29-09-2018)

27.44-40 4-10 Zie **diagram 28.33-29 !** 24x35 29.28-22 17x28
30.45-40 35x44 31.43-39 44x33 32.38x7 2x11 33.32x5 8-12
34.27-21 16x27 35.31x22 11-16 36.42-38 6-11 37.38-33 12-17
38.33-29 17x28 39.5x32 13-18 40.32-28 2-0

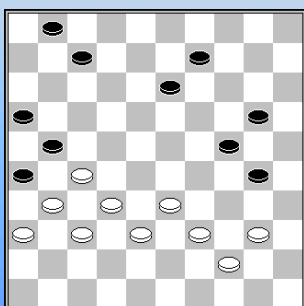

Jean Ingen - Cees Strooper

(1C ADG-DC Nijmegen 12-8, 29-09-2018)

44... 15-20 ? Zie **diagram**
45.33-29 24x42 46.37x48 26x28 47.40-34 21x32 48.34x3 2-0

Een achterloper.

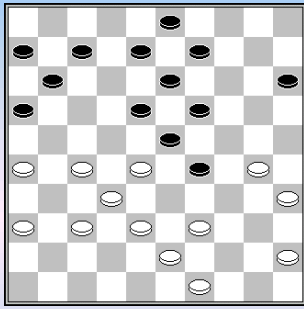

Antoine Zandvoort - Cock van Wijk

(1C OG Utrecht-DAmateurs 11-9, 29-09-2018)

Diagram 31.39-34 ? 29x40 32.45x34 18-22 33.27x29 16-21 en wit wachtte de naslag 19-23 ! 29x18 13x31 niet af.

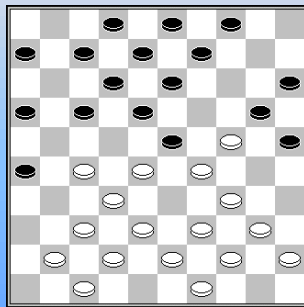

Wim Vlooswijk - Leo Vlerken

(1C OG Utrecht-DAmateurs 11-9, 29-09-2018)

Diagram 18... 6-11 ? 19.28x19 18-22 20.27x18 12x14 21.34-30 25x23 22.32-27 20x29 23.27-21 16x27 24.38-33 29x38 25.43x1 2-0

Een combinatie - klassieker uit het Rozenburg openingsrepertoire.

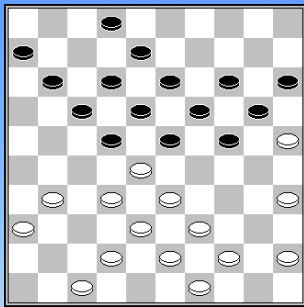

Henk Stoop - Coen Bommel

(1C DEZ Culemborg-DES Lunteren/2 7-13, 29-09-2018)

26.30-25 ? **Diagram** 24-29 27.33x24 19x30 28.28x10 15x4 29.35x15 22-27 30.31x22 17x48 0-2

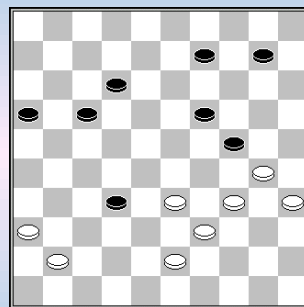

Jaap Vink - Edgar Hartman

(1C DEZ Culemborg-DES Lunteren/2 7-13, 29-09-2018)

Diagram

Een grappig tussendoortje : 44.34-29 ? 32-38 0-2

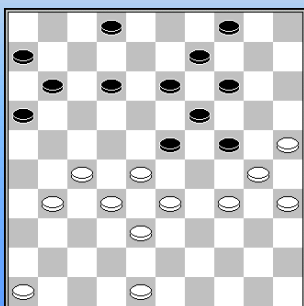

Hans Dijk - Wim Dekker

(2A SSS Kampen-Huizum 2 15-5, 29-09-2018)

35.36-31 3-9 **Diagram** 36.34-29 ? 23x34 37.30x39 24-29 0-2

Voor de terugruil 34-29 moet men nu eenmaal oppassen.

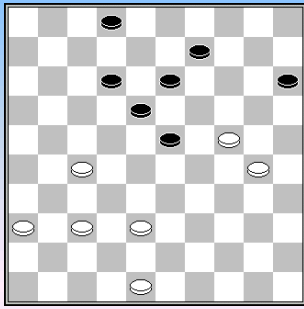

Hylke Dykstra - Jan Peters

(2A Prov.Gronings Tiental-Troch Tinken Sterk 11-9, 29-09-2018)

52.31-27 3-9 ? Diagram 53.27-22 18x27 54.38-32 27x38 55.48-42 38x47 56.30-25 2-0

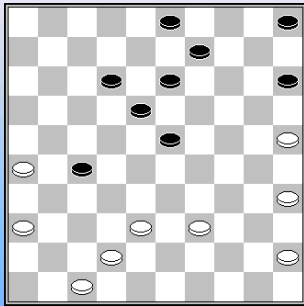

Fenno Werkman - Yneke Goerres,Y

(2A Het Noorden 2-Warffum 6-14, 29-09-2018)

Diagram

36... 18-22 ? 37.25-20 15x24 38.35-30 24x35 39.45-40 35x33 40.38x7 2-0

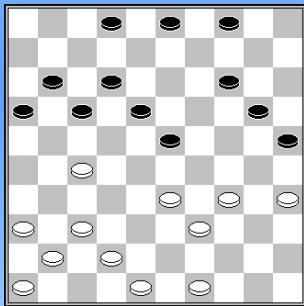

Jacob Ganzevoort - Klaas Tillema

(2A Het Noorden 2-Warffum 6-14, 29-09-2018)

25.47-42 ? Diagram 25-30 26.35x15 14-20 27.15x24 23-29 28.34x23 18x47 0-2

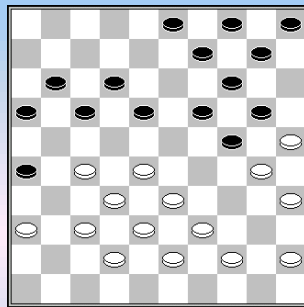

Riekele Veldstra - Bouke van der Werff

(2A DC Heerenveen 2-Heerenveen/3 15-5, 29-09-2018)

25.31-27 Niet eens verliezend maar na 25... 26-31 26.37x26 24-29 27.33x22 20-24 28.30x19 14x23 29.28x19 17x48 volgde de beslissende fout. 30.36-31 ? (redding kan via 44-40,35-30) 11-17 31.44-40 12-18 32.19-13 18-22 33.27x18 17-21 34.26x17 0-2

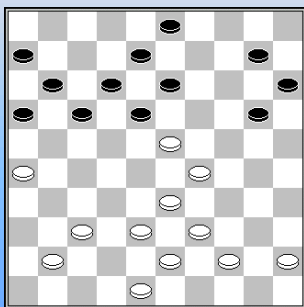

Bas van Berkel - Frits Gerritsen

(2A WSDV 3-Hartholt Olie CT 10-10, 29-09-2018)

Diagram

29.44-40 ? Beter is 45-40 29... 20-24 30.29x20 15x24 31.23-19 ? 24-29 32.33x24 18-23 33.19x28 17-21 34.26x17 11x35 0-2

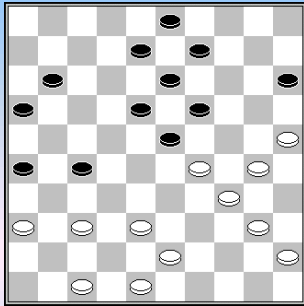

Berend van Lenthe - Hans Luchies

(2A WSDV 3-Hartholt Olie CT 10-10, 29-09-2018)

33.42-37 ? Diagram 27-31 34.36x27 19-24 35.30x28 18-23 36.29x18 13x22 0-2

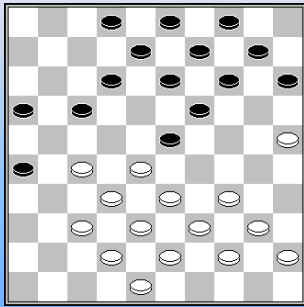

Gert Wisselink - Bernard Renting

(2B DIOS/IJsselstreek CT-DIOS/WDV CT 10-10, 29-09-2018)

23...11-17 ? Diagram 24.25-20 15x24 * 25.34-29 23x34 26.40x20 14x25 27.28-22 17x28 28.32x5 2-0

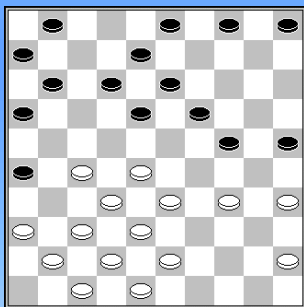

Wout Foppen - Evert Evers

(2C DES Lunteren 3-Harderwijk 2 13-7, 29-09-2018)

20.39-34 ? Diagram 16-21 ! 21.27x7 6-11 22.7x16 18-22 23.28x17 12x21 24.16x27 26-31 25.37x26 24-30 26.35x24 19x46 0-2

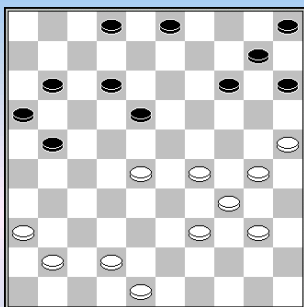

Michel Hendriksen - Willem van Starckenburg

(2C DES Lunteren 3-Harderwijk 2 13-7, 29-09-2018)

Diagram Na **40.29-23 ?** was het snel uit : **40...** 18x29 **41.34x23 12-18** en wit wachtte de zetten 3-8 en 21-26 niet af.

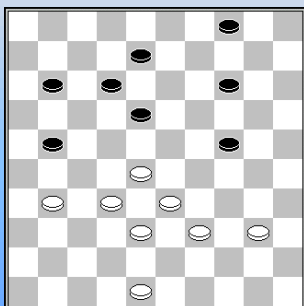

Henk Vis - Marcel Kusters

(2C Samen Sterk 2-HaarlemseDC 20-0, 29-09-2018)

Diagram na **39...** 19-24. Nu volgde **40.31-27 21-26 ? 41.27-21 26x17 42.28-22 17x37 43.38-32 37x28 44.33x2 2-0**

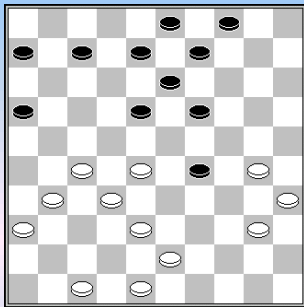

René Dusschoten - Dick de Jong

(2C Samen Sterk 2-HaarlemseDC 20-0, 29-09-2018)

Met een schijf voorsprong volgde **29.45-40 ? Diagram**
29... 19-23 **30.28x19** 13x24 **31.30x19** 29-33 **32.38x29** 18-22
33.27x18 9-13 **34.18x9** **3x45** **0-2**

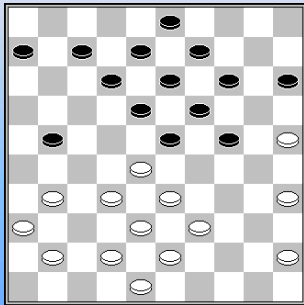

Wim 't Lam-Jan Linssen

(2D Lent/VBI/Nijmegen CT-NDV Nieuwland 8-12, 29-09-2018)

Diagram. Na 25.31-27 ? volgt er een standaardkombinatie :
25... 23-29 **26.27x16** 18-22 **27.28x17** 12x21 **28.16x27** 24-30 !
29.25x23 **19x46** **0-2**



Een nagekomen fragment.

Jong,de,M.J. (Martin) - Tjon A Ong,A.H. (Andrew)

NLD-chT Hoofdklasse B, 29-09-2018

Diagram. Na 41. 39-34 ? won zwart in de diagramstand met :
41... 27-31 42.36x27 22x42 43.38x47 18-23 44.29x18 9-13
45.18x20 **15x44** **2-0**

- - - - - o - O - o - - - - -

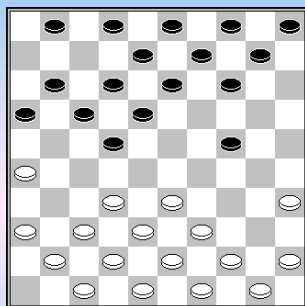
**Fred de Koning - Be Eggens**

(Ere MTB Hoogeveen-VBI Huissen 4-16, 13-10-2018)

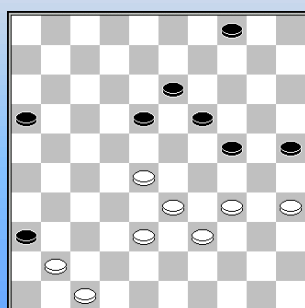
9.29x20 15x24 ? Zie **diagram**10.26-21 17x26 11.33-29 24x33 12.**39x6** **2-0****Heike Verheul - Paul Oudshoorn**

(Ere WSDV-DEZ Culenborg 8-12, 13-10-2018)

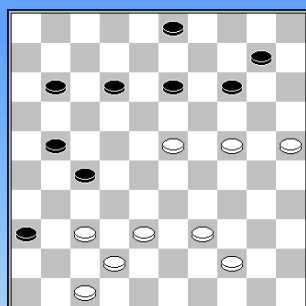
DiagramNa 39.34-29 ? 25-30 40.29x20 18-23 41.35x24 **0-2****Martijn Dolfing - Harmjan Lammers**

(Ere WSDV-DEZ Culenborg 8-12, 13-10-2018)

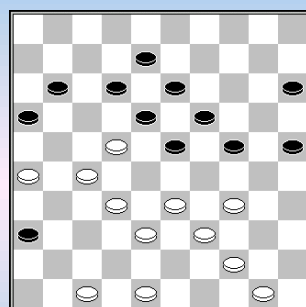
Diagram.Na 40... 13-18 ? volgt de forcing 41.24-20 18x29 42.20x9 3x14
43.38-32 27x38 44.42x24 10-15 45.44-40 12-18 46.40-35 **2-0****Hans Jansen - Arjen Timmer**

(Ere DES Lunteren-Hijken DTC 4-16, 13-10-2018)

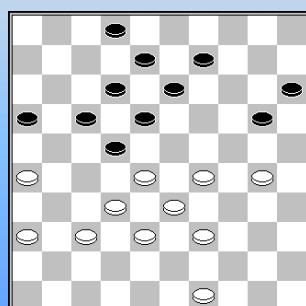
32... 6-11 ? **Diagram**33.32-28 23x43 34.47-41 ! 36x47 35.44-40 47x29 36.34x14 43x45
37.14-9 13x4 38.22x2 **2-0****Harm Wiersma - Arwin Lammers**

(Ere DES Lunteren-Hijken DTC 4-16, 13-10-2018)

33.42-37 **Diagram** 20-24 ? 34.30x19 13x24 35.29x20 15x24
36.26-21 **2-0** Een mooie valstrik.Er zou inderdaad komen : 36. ... 16x27 37.32x21 17x26
38.28x17 12x21 39.37-31 26x37 40.38-32 37x28 41.**33x04** +

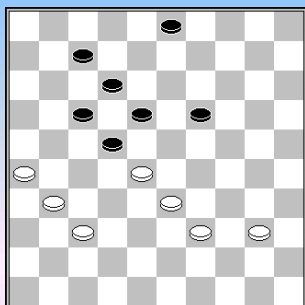

Peter Kort - Hein de Cokere

(Ere Dammend Tilburg-CTD Arnhem 11-9, 13-10-2018)

41... 14-19 ? **Diagram** 42.26-21 17x26 43.28x8 3x12 44.37-32 26x28
 45. **33x24** 12-18 46.24-19 18-22 47.19-14 22-27 48.14-10 27-32 49.10-5
 32-38 50.39-33 38x29 51.5-28 **2-0**

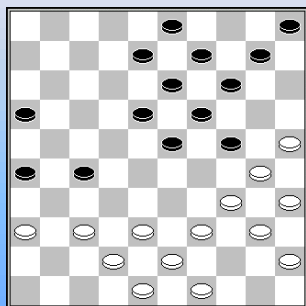

Anatoli Gantvarg - Edwin Jager

NLD-chT Ereklasse, 13-10-2018

Diagram 26.39-33 ?

Gantvarg mist de direkt winnende combinatie :

26. 34-29 24x44 27. 30-24 19x30 28. 35x24 44x35 29. 24-19 13x24
 30. 37-31 26x37 31. **42x15 !**

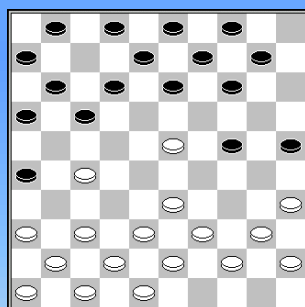

Jan Commandeur - Bert Aalberts

(Ere Damclub Gouda-Witte van Moort 5-15, 13-10-2018)

13.31-27 ? **Diagram**

13... 26-31 14.37x26 17-21 15.26x17 12x32 16.38x27 24-30
 17.35x24 13-19 18.24x13 **9x49** 19.27-21 16x27 20.40-35 49x40
 21.45x34 **0-2**

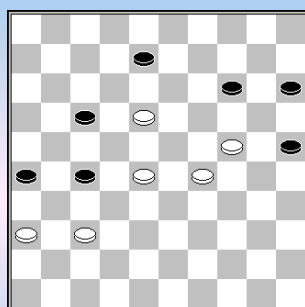

Remco Vredenberg-Iskander Sarayfi

(HA OG Drachten-VBI Huissen 2 9-11, 13-10-2018)

55. 34-29 ? **Diagram** 27-31 ! 56.36x27 25-30 57.24x35 8-13
 58.18x20 **15x42 0-2**

Soms kan er al eens gekombineerd worden met een minimum aan materiaal.

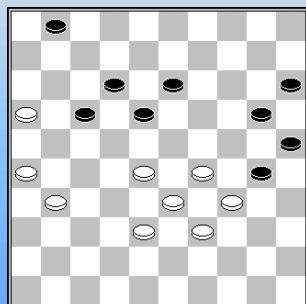

Jan Algra - Alexander Presman

(HA Fryslân-DIOS Achterhoek 14-6, 13-10-2018)

42.37-31 ? **Diagram** 17-21 ! 43.26x19 20-24 44.29x20 **25x43**
 45.34x25 43x34 46.31-27 34-40 47.33-28 40-44 48.28-22 18-23
 49.22-17 44-50 50.16-11 1-6 **0-2**

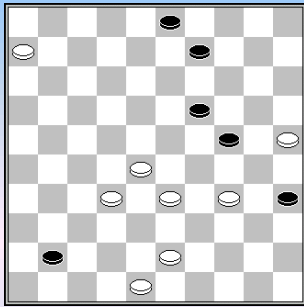

Gerrit Boom - Marieke Altena

(HA EDC Enschede-Nijverdal 11-9, 13-10-2018)

Diagram 47... 41-47 ? 48.34-30 47x29 49.25-20 ! 24x15 50.6-1 35x24 51.1x45 24-30 52.28-22 30-35 53.22-17 **2-0**

Een mooi voorbeeld van het creëren van een tempo door het plaatsen van een brugschijf.

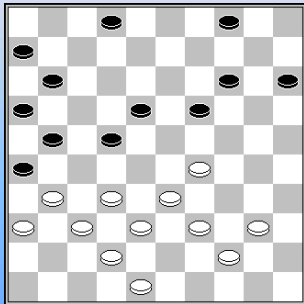

Paul Everloo - Igor Chartoriyski

(HA EDC Enschede-Nijverdal 11-9, 13-10-2018)

Diagram 30.29-23 ? 19x28 31.32x12 De zwartspeler neemt nu een combinatie die volgens Flits remise is.

31... 2-8 32.12x3 14-20 33.3x25 15-20 34.25x27 **21x45** 35.31-27 11-17 36.42-38 ? (Flits 33-28) 45-50 37.27-21 50x41 38.21x12 41-47 39.38-32 26-31 40.36x27 47-41 **0-2**

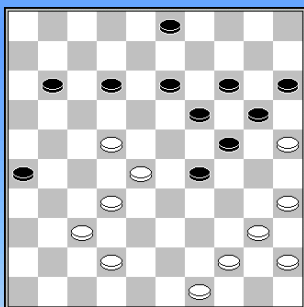

Harm Jan van Rees - Dick Vermeulen

(HB Zaanstreek-De Kroonschijf DEZ 12-8, 13-10-2018)

Na 37.41-37 ? staat het **diagram** op het bord. Zwart komt met de forcing 37... 12-18 38.32-27 18-23 39.37-32 24-30 ! 40.35x33 13-18 41. 22x24 **20x47** 42.28x10 15x4 43.40-34 47-36 44.27-22 36x40 45.45x34 26-31 **0-2**

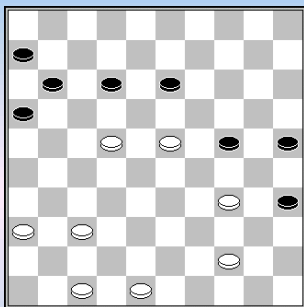

Jacqueline Schouten - Cor van Dusseldorp

(HB RDC Rijnsburg-IJmuiden 10-10, 13-10-2018)

43.39-34 ? **Diagram** 12-18 44.23x12 24-29 45.34x23 11-17 46.22x11 **16x29** met gewonnen stand **0-2**

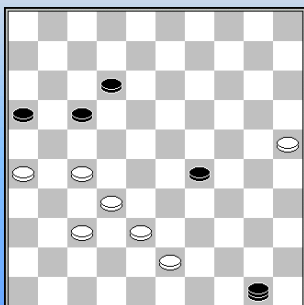

Erik Brunzman - Pierre Lacroix

(HB 020-De Vaste Zet 11-9, 13-10-2018)

49.42-37 **diagram** 50-33 ? 50.37-31 33x47 51.43-38 47x33 52.32-28 33x22 53.27x7 **2-0**

Ook met een dam in de stand kan het misgaan 😊 .

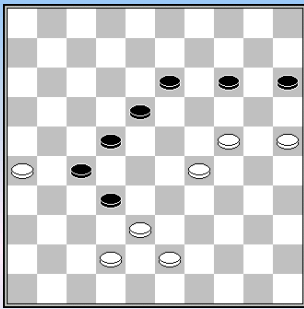

Jo Fijen - Wil Maas

(Dammend Tilburg-Samen Sterk 7-13, 13-10-2018)

50... 17-22 ? **Diagram**. De laatste zet van zwart is beslist ongelukkig.

51.29-23 18x20 52.26-21 27x16 53.**38x9** 14x3 54.25x14 **2-0**

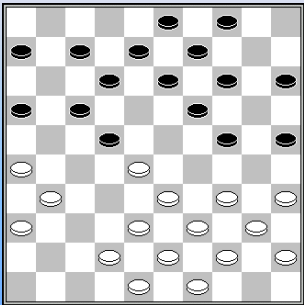

Gerwin van der Meer-Hans van der Nap

(1A Harderwijk-Hijken DTC-3 16-4, 13-10-2018)

Diagram 21... 17-21 ? 22.28x17 12-18 of? 23.33-28 21x12 24.26-21 16x27 25.31x22 18x27 26.28-23 19x28 27.34-30 25x34 28.**39x10**
2-0

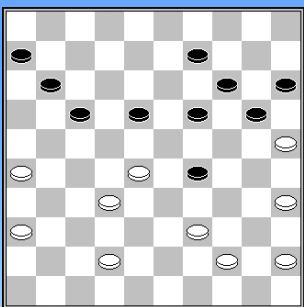

Ronald Karmoen - Fred Elgersma

(1A Harderwijk-Hijken DTC-3 16-4, 13-10-2018)

37.38-32 ? Zie **diagram** 19-23 ! 38.28x10 15x4 39.25x3 11-16 40.3x21 **16x47** 41.44-40 47-42 42.35-30 29-34 **0-2**

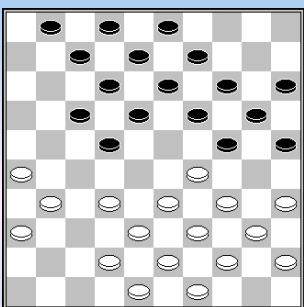

Albert Hendrik - Hans Zondervan

(1A DC Fryslân-Damkring Emmeloord 16-4, 13-10-2018?)

Diagram 20.32-27 ? 17-21 21.26x28 18-22 22.28x17 12x32 23.38x27 19-23 24.29x18 13x22 25.27x18 24-30 26.35x24 **20x47** **0-2**

Hekstelling - Blues.

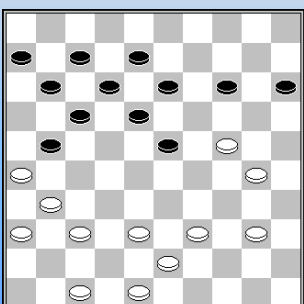

Hein van Dee - Ratan Ganeshie

(1B Constant Charlois 2-Den Haag 12-8, 13-10-2018)

31.35-30 **diagram** 14-20 32.39-33 (te snel, eerst 37-32 of ook 40-35) 20x29 33.33x24 23-29 34.24x33 17-22 ! 35.26x28 18-23 36.28x19 **13x44**
0-2

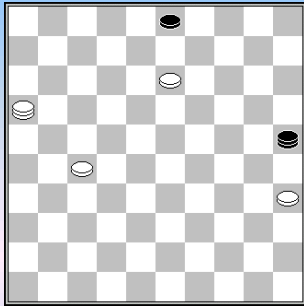

Martin Berends - Gerard Peroti

(1B Comb.Zaanstreek 2-Hofstad Dammer 12-8, 13-10-2018)

Diagram. 57... 3-8 ? (Remise is 25-43 !)

58.13x2 25-9 59.2-24 ! 9x31 60.16-27 31x30 61.35x24 **2-0**

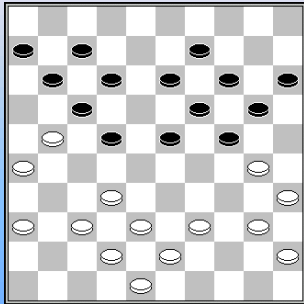

Hein van Winkel - Arie Storm

(1B Leids Damgenootschap-VAD Amsterdam 8-12, 13-10-2018)

27.44-40 ? **Diagram** Een lichte forcing dan maar.

27... 22-27 28.21-16 23-29 29.32x21 29-34 30.40x29 24x44

31.43-39 44x33 32.38x29 20-24 33.29x20 14x34 **0-2**

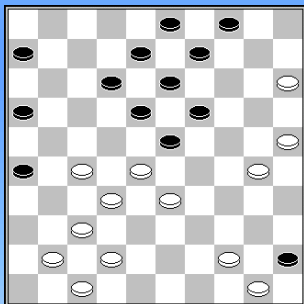

Michel Horn - Peter van de Berg

(1B Leids Damgenootschap-VAD Amsterdam 8-12, 13-10-2018)

Diagram 29... 19-24 ? 30.30x19 23x14 31.44-40 45x34

32.33-29 34x23 33.28x10 9-14 34.10x19 13x24 35.25-20 8-13

36.20x29 **2-0**

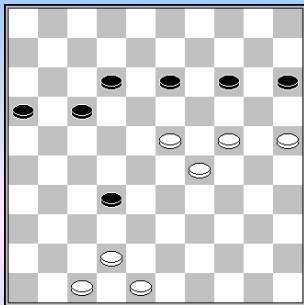

Kees Romijn - Dick Siegers

(1B Haarlemse Damclub-Van Stigt 3 7-13, 13-10-2018)

47... 27-32 ? **Diagram**

48.23-18 12x34 49.24-20 15x24 50.42-38 32x43 51.**48x10** **2-0**

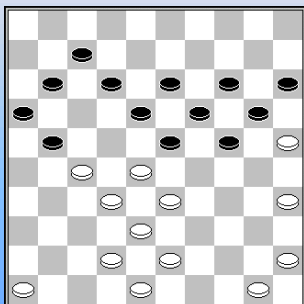

Jan van der Hooff - Jan Jacobs

(1C Brainsport Eindhoven-Lent 11-9, 13-10-2018)

29.39-33 - **diagram** - 11-17 ? 30.35-30 24x35 31.33-29 23x34

32.27-22 18x27 33.28-23 19x37 34.**42x2** **2-0**

Er was enig voorbereidend werk nodig.

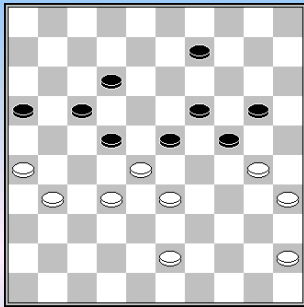

Barend van Amerongen - Marcel Everloo
(1C DAmateurs-AGG 6-14, 13-10-2018)

Diagram 45.30-25 ? 12-18 46.25x3 23-29 47.3x21 **16x49**
48.28x17 29x38 49.17-11 49-44 50.11-7 24-30 51.35x22 44x2 **0-2**

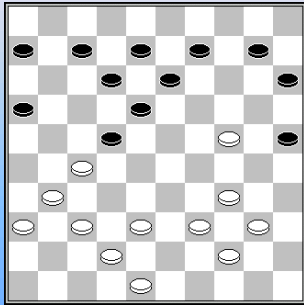

Jean van Ingen - Henk de Jong [GOR]
(1C DC Nijmegen-Rivieren Dammers 14-6, 13-10-2018)

28.32-27 5-10 ? Zie **diagram** 29.24-19 13x24 30.27-21 16x27
31.34-29 24x33 32.39x17 12x21 33.**31x11** 6x17 **2-0**

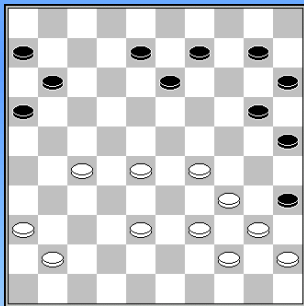

Gerard Kramer - Uijtjes Hosper
(2A DCH Heereneveen 3-Het Noorden 2 7-13, 13-10-2018)

36... 30-35 ? **Diagram**
37.27-21 16x27 38.28-22 27x18 39.29-24 20x29 40.**34x5** **2-0**

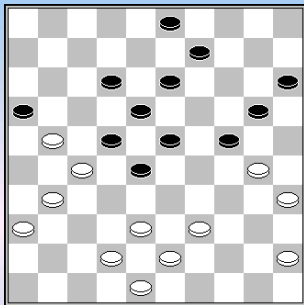

Lucas Huitema - Henk Kamminga
(1A Fryslân 3-SSS Kampen 4-16, 13-10-2018)

35.34-30 (**Diagram**) 3-8 36.30x19 13x24 ? 37.39-34 ?
=> Wit mist zijn eerste kans : 37. 31-26 ! 22x31 38. 26x37 16x27
39.37-32 28x37 40.**42x04** +

Partij : 37... 20-25 ? Maar niet zijn tweede (kans) : 38.31-26 22x31
39.26x37 16x27 40.37-32 28x37 41.**42x2** **2-0**

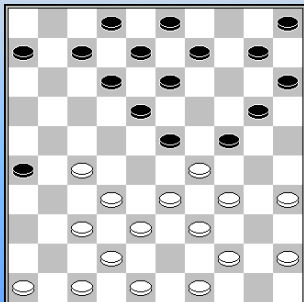

Bas van Berkel - Frank ten Hagen
(NLD-chT|08|2e klasse B, 13-10-2018)

15... 4-10 ? Zie **diagram** 16.37-31 26x28 17.33x22 24x33
18.39x19 13x24 19.22x4 **2-0**

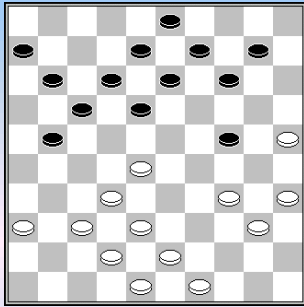

Wim Buijk - Hans Giphart

(2C Kroonschijf DEZ 2-Hofstand Dammers 9-11, 13-10-2018)

Diagram Na 27.34-30 ? kwam het niet meer goed voor wit
27... 18-22 28.30x19 22x33 29.38x29 **14x45 0-2**

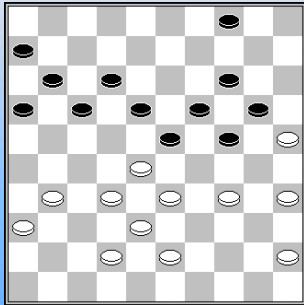

Dylan Jongeneel - Victor Foss

(2C Alblasserdam-DOS Delft 10-10, 13-10-2018)

34.37-31 ? **Diagram** 24-30 35.35x22 14-19 36.25x14 19x10
37.28x19 **17x26** 38.19-13 16-21 39.34-29 12-18 40.13x22 21-27
41.32x21 26x28 **0-2**

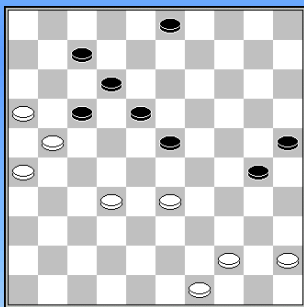

Noud de Groot - Kees Maliepaard

(2D Heijmans Excelsior 2-WSDV 4/Heteren, 13-10-2018)

Diagram. Na 46.33-28 ? 23-29 47.32-27 (wat anders ?) volgde
47... 7-11 48.16x7 12x1 49.21x34 30x50 50.28-23 50-11 **0-2**

----- o - O - o -----

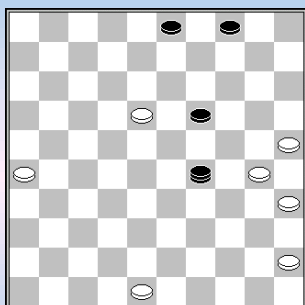
**Rob Clerc - Jasper Daems**

(E. Van Stigt Thans-Dammend Tilburg 13-7, 27-10-2018)

Na 44.22-18 33-29 ? Zie **diagram**

45.18-12 ! De zwartspeler wachtte 30-24x34 niet af en gaf op.

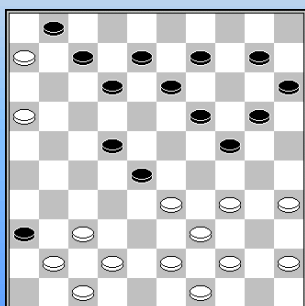
**Teun van de Krol - Erik van de Weerdhof**

(CTD Arnhem-Damlust Gouda 11-9, 27-10-2018)

24... 3-9 ? **Diagram**

25.33-29 24x33 26.42-38 33x31 27.47-42 36x38 28.43x5 22-27

29.35-30 20-25 30.30-24 12-17 31.39-33 17-21 32.34-30 25x34

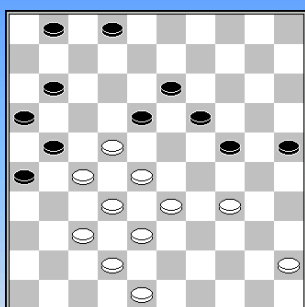
33.33-29 34x23 34.5x14 **2-0****Henk Jonker-Igor Chartoriyski**

(HA EDC Enschede-OG Drachten 11-9, 27-10-2018)

Diagram 38.33-29 24x33 39.38x29 ? 26-31 ! 40.37x6 16-21 !41.27x16 18x47 42.28-22 47x15 **0-2**

Een "DUD 16"

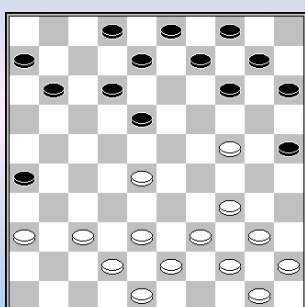
**Juri Geisenblas - Harmen Jonker**

(HA EDC Enschede-OG Drachten 11-9, 27-10-2018)

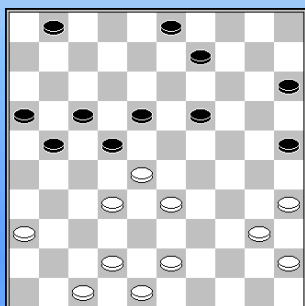
25... 21-26 ? **Diagram** 26.28-22 18x27 **2-0**Er zat aan te komen 27.24-19 14x23 28.34-30 25x34 29. **40x16 +****Erik Brunzman - Alexander Presman**

(HA DIOS Achterhoek-O2O2 15-5, 27-10-2018)

31.50-45 ? **Diagram** 21-27 ! 32.32x14 9x20 33.28x17 25-3034.35x24 **20x49** 35.40-34 49-44 36.17-12 44-40 **0-2**

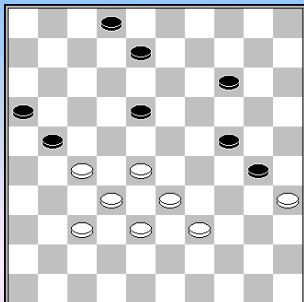

Jelmer Martens - Henk Hosper

(HA Gooi & Eemland-DCH Heerenveen 11-9, 27-10-2018)

42... 25-30 ? **Diagram** 43.27-22 18x27 44.28-22 27x18
45.39-34 30x28 46.**32x3** 14-20 47.3x25 **2-0**

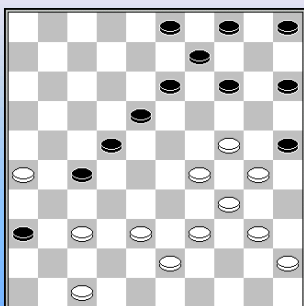

Patrick Stork - Frank Teer

(HB Heijmans Excelsior Constant Charlois 11-9, 27-10-2018)

Diagram 33.40-35 ? 18-23 34.29x18 27-31 35.18x27 **31x44**
0-2

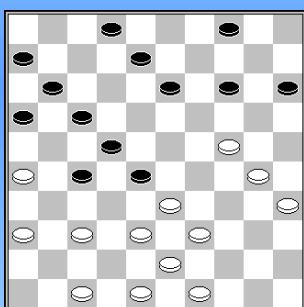

Rob Geurtsen - Thomas van der Klis

(HB Samen Sterk-O2O 8-12, 27-10-2018)

29... 9-14 ? **Diagram** 30.39-34 28x39 31.48-42 39x48 32.38-32 27x38
33.42x33 48x31 34.**36x20** **2-0**

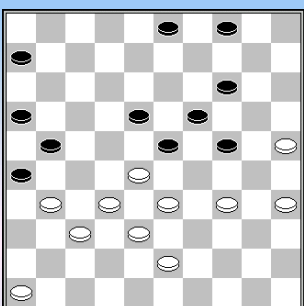

Martijn van Gortel - Arie Schoneveld

(HB De Vaste Zet-RDC Rijnsburg 8-12, 27-10-2018)

Na 35.36-31 (zie **diagram**) nam zwart volgens Flits de remise - combinatie
24-30 36.35x22 14-20 37.25x14 6-11 38.28x19 21-27 39.32x21 **26x48**
40.14-10 48x36 41.10-5.

De beslissende fout volgde op de 64^e zet.

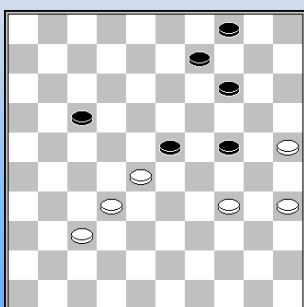

Paul van der Lem - Willem Winter

(HB IJmuiden-DC Zaanstreek 13-7, 27-10-2018)

52.33-28 Zie **diagram** In plaats van 24-30 speelde zwart 14-19 ?
53.25-20 24x15 54.34-29 23x34 55.35-30 ! 34x25 56.28-22 17x28
57.**32x3** **2-0**

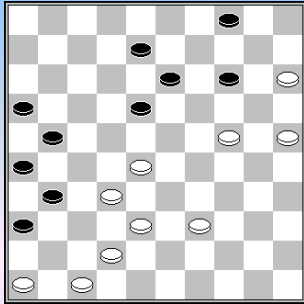

Geert Lubberink - Erwin Heslinga
(1A Huizum-MTB/2 16-4, 27-10-2018)

42.43-39 ? **Diagram** 4-10 43.15x4 18-22 ! 44.4x27 **31x44**
45.38-33 44-49 46.32-28 49-44 47.42-38 44-35 **0-2**

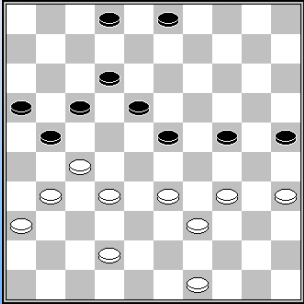

Jan Aeilkema - Kerst Hoekstra
(1A Winschoten-DC Fryslan 2 8-12, 27-10-2018)

Diagramstand. 40.42-38 ? 24-29 41.33x24 23-28
42.32x23 18x40 43.35x44 **21x34 0-2**

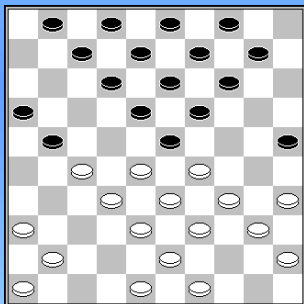

Jetze Hoogterp - Teunis Snoek
(1A Emmeloord-Dokkum 9-11, 27-10-2018)

19... 17-21 ? **Diagram** 20.27-22 18x27 21.29x18 12x23
22.34-30 25x34 23.40x18 13x22 24.28x26 19-23 25.32x21 16x27 **2-0**

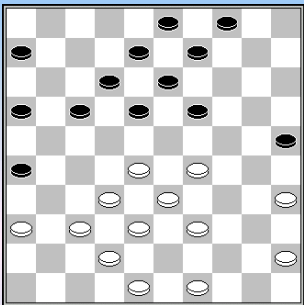

Cor Koene - Willem Nuveld
(1A Emmeloord-Dokkum 9-11, 27-10-2018)

25... 11-17 ? **Diagram**
26.28-22 17x28 (A) 27.32x14 9x20 28.29-23 18x29 29.33x15 **2-0**

A Bij anders slaan volgt een doorbraak naar veld 11 : 26... 18x27
27.37-31 26x37 28.**42x11** 6x17 29.28-23 19x28 30.33x11 +

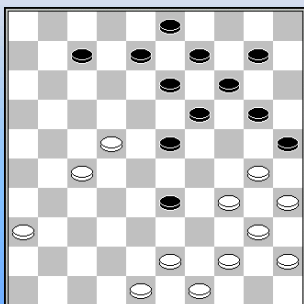

Binne Brouwer - Arie Hoonstra
(1A Emmeloord-Dokkum 9-11, 27-10-2018)

32... 29-33 ? **Diagram** 33.44-39 ! 33x44 34.43-39 44x33
35.30-24 19x39 36.40-34 39x30 37.**35x4 2-0**

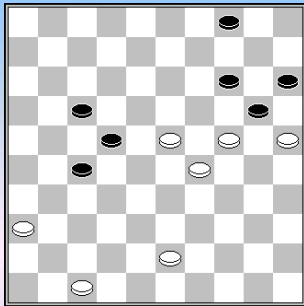

Nico Rosink-Jouke de Haan

(1A Roden/Leek-BDV Borne 7-13, 27-10-2018)

48.49-43 - **diagram** - 14-19 ? 49.23x14 20x9 50.36-31 27x36
51.47-41 36x47 52.29-23 47x20 53.25x3 **2-0**

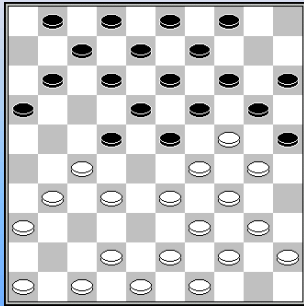

Mark Deurloo - Jaap Riesenkamp

(1B Haarlemse Damclub-Constant Charlois/2 8-12, 27-10-2018)

Diagram. Na 13.33-28 22x33 14.39x28 ?
18-22 15.28x6 4-10 16.29x18 20x29 17.34x23 **19x26** 18.40-34 13x31
19.36x27 **0-2**

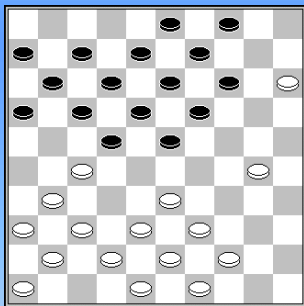

Hans Tangelder - Gerrit van Mastrigt

(1B Van Stigt 3-LDG Leiden 8-12, 27-10-2018)

Diagram 19... 17-21 ? 20.30-24 ! 21x32 21.37x17 11x22
22.38-32 19x30 23.33-28 22x33 24.**39x10** **2-0**

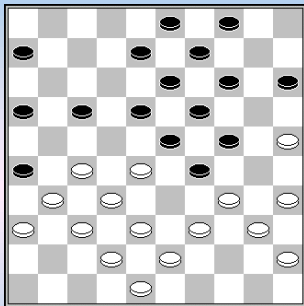

Paul de Heus - Arie van der Knaap

(1B VAD Amsterdam-Damlust Gouda 2 10-10, 27-10-2018)

24... 12-17 ? **Diagram** 25.27-21 16x27 26.31x11 6x17 27.37-31 26x37
28.32x41 23x32 29.**34x21** **2-0**

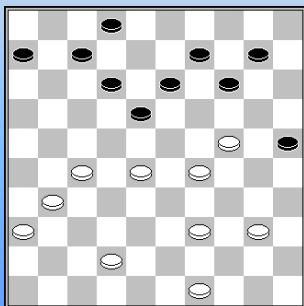

Hans Vermeulen-Peter van Eck

(1B VAD Amsterdam-Damlust Gouda 2 10-10, 27-10-2018)

Diagram 35.27-22 ? 18x27 36.31x22 14-20 37.24x4 9-14
38.4x18 **12x45** **0-2**

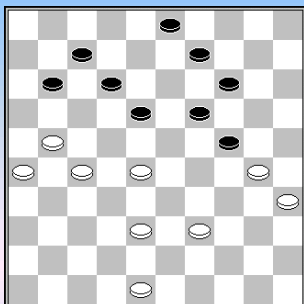

Michel Horn - Jeroen de Bruijn

(1B VAD Amsterdam-Damlust Gouda 2 10-10, 27-10-2018)

Diagram 39... 18-23 ? 40.48-43 23x32 41.21-16 32x21
42.26x6 **2-0**

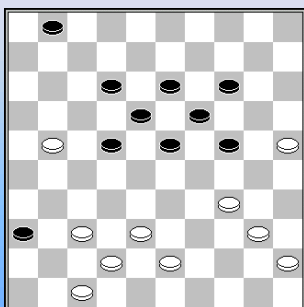

Daniëlla de Vos - Ton van Bokhoven

(1B DC Dordrecht-De Variant 10-10, 27-10-2018)

Diagram 43.34-29 ? 24x33 44.38x29 23x34 45.40x29 19-23
46.29-24 23-29 47.24x33 14-20 48.25x14 13-19 49.14x23 18x49 **0-2**

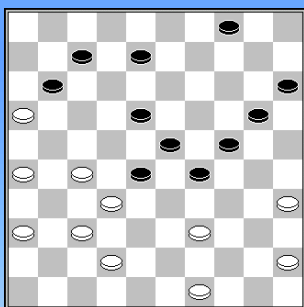

Hans Ladage - Jan Kornilov

(1C DC Nijmegen-Brainsport Eindhoven 12-8, 27-10-2018)

Diagram 35... 29-33 ? 36.37-31 ! 28x48 37.**39x30** 48x25
38.35-30 25x21 39.26x6 ! **2-0**

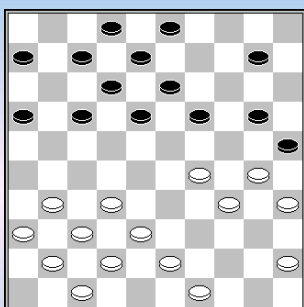

Luud Ector - Sammy Amusah

(1C DC Nijmegen-Brainsport Eindhoven 12-8, 27-10-2018)

21... 4-10 **Diagram** Wit staat al een schijf voor.
22.31-27 10-15 ? 23.29-23 18x40 24.35x44 25x34 25.27-22 17x28
26.**32x25** **2-0**

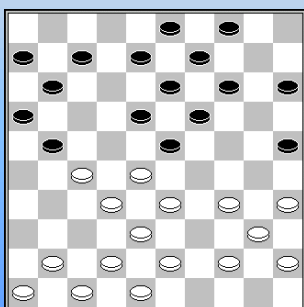

Albert Eggink - Mykola Pechenizkiy

(1C DC Nijmegen-Brainsport Eindhoven 12-8, 27-10-2018)

17... 2-7 ? **Diagram** Alweer de tweede kaatsing deze ronde.
18.27-22 18x27 19.34-30 25x34 20.40x18 13x22 21.28x26 19-23
22.32x21 16x27 **2-0**

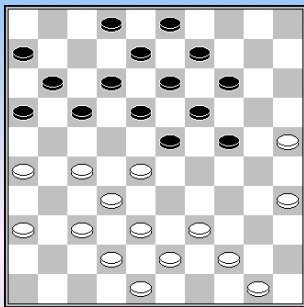

Hans Greveraars - Bryan Brank

(1C ADG-EAD Asten 10-10, 27-10-2018)

25.40-35 ? **Diagram** 17-22 26.28x17 11x31 27.36x27 24-30
28.25x34 23-28 29.32x23 **18x49 0-2**

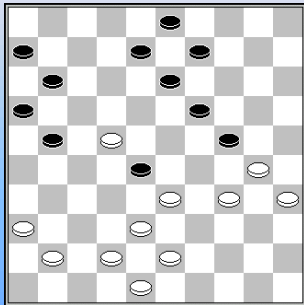

Cock van Wijk - Jan Lammers

(1C ADG-EAD Asten 10-10, 27-10-2018)

33.31x22 23-28 - **diagram** - 34.43-39 ? (Aangewezen was 34-29)
28x17 35.34-29 9-14 ! 36.29x18 17-22 37.18x27 **21x25**

We geven nog het vervolg van de partij :

38.41-37 8-13 39.48-43 11-17 40.37-32 6-11 41.43-39 13-18
42.42-37 19-24 43.39-34 24-29 44.34x21 16x29 **0-2**

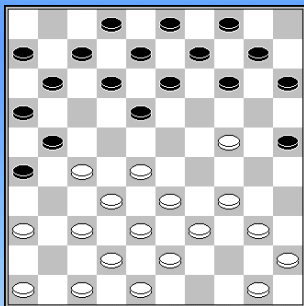

Peter Meijler - Evert van de Pol

(1C OG Utrecht-DES Lunteren 2 9-11, 27-10-2018)

Diagram 13... 18-22 14.27x18 13x22 ? 15.28x17 11x22 16.24-19 14x23
17.34-30 25x34 18.**40x27 2-0**

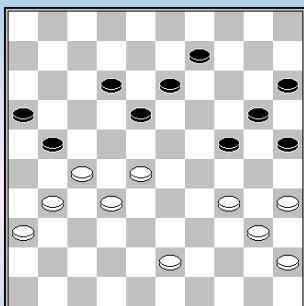

Eric Conrad - Fred Ivens

(1C Raes Maastricht-WSDV 2 12-8, 27-10-2018)

41.37-31 - **diagram** - 21-26 ? 42. 34-30 ! erg verrassend 25x34 *
43.40x29 24x22 44.35-30 26x28 45.30-25 22x31 46.25x3 **2-0**

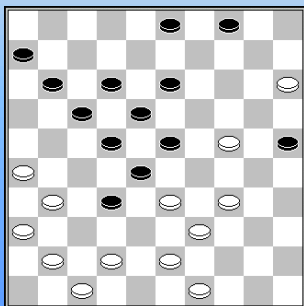

Harry Velraeds - Ivar Smijers

(1C Raes Maastricht-WSDV 2 12-8, 27-10-2018)

Diagram 34.41-37 ? 32x41 35. 31-27 22x31 36.26x46 23-29 **0-2**
Wit wachtte 37.34x32 13-19 38.24x22 **17x48** niet af.

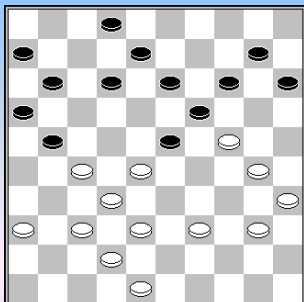

Gert van Willigen - Krijn van Drie

(1C DEZ Culemburg-Lent 6-14, 27-10-2018)

33.47-42 ? **Diagram** 13-18 34.24x22 12-17 35.28x19 17x28
36.32x23 **21x45 0-2**

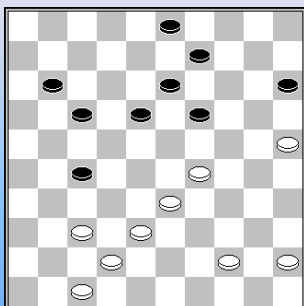

Hylke Dykstra - Huub Nolle

(2A Lelystad-Fryslân 3 15-5, 27-10-2018)

38... 12-17 ? **Diagram** 39.38-32 27x38 40.29-24 38x20
41. **25x21 2-0**

Een horizontale Napoleon.

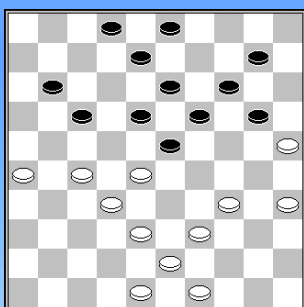

Luitzen van der Heide - Herman Brink

(2A SSS Kampen-Toch Tinken Sterk 10-10, 27-10-2018)

32.... 15-20 ? **Diagram** 33.28-22 17x37 34.38-32 37x28
35.39-33 28x30 36. **35x4** 3-9 37.4-15 8-12 38.15-33 11-16
39.33-47 23-28 40.47-36 **2-0**

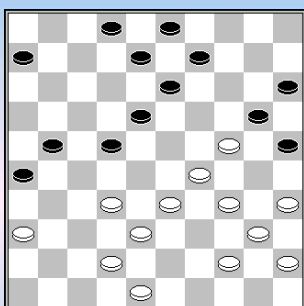

Gerrit Roeterdink - Erwin Jochemsen

(2B DEZ Laren-DES Lunteren 3 9-11, 03-11-2018)

30.37-32 ? **Diagram** 13-19 ! 31.24x4 22-27 32.4x31 **26x50 0-2**

Nog een Napoleon, type eindstation 50.

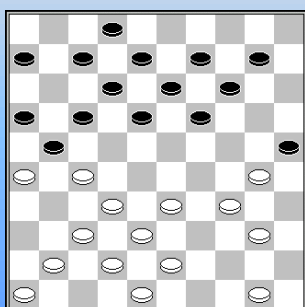

Tonny Roeterdink - Arjan van Galen

(2B DEZ Laren-DES Lunteren 3 9-11, 03-11-2018)

23... 3-9 ? **Diagram** 24.27-22 17x39 25.26x17 12x21
26.38-33 39x28 27. **32x1 2-0**

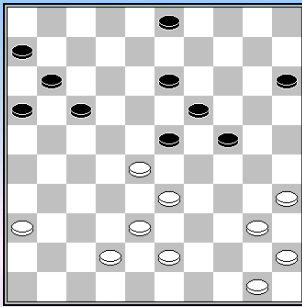

Ab Steenbergen - Gerard Zijlema

(2B WSDV 3-TDT/Salland CT 12-8, 27-10-2018)

Diagram 34.38-32 ? Wit laat zich verrassen door een dubbele dreiging.
34...13-18 35.42-37 24-30 36.35x22 3-9 37.28x19 **17x48**
38.36-31 48-30 **0-2**

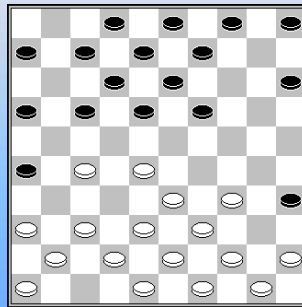

Arjan Mourits - Rene van Dusschoten

(2C Haarlemse Damclub-Kroonschijf DEZ 2 3-17, 27-10-2018)

Diagram 12.... 11-17 ? 13.27-22 18x27 14.37-31 26x37 15.**42x11** 6x17
16.28-23 19x28 17.33x11 **2-0**

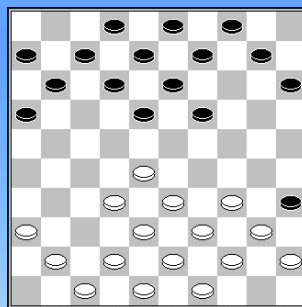

Jan Esselman - Exuperry Mwenedata

(2C SNA 2- Haarlemse Damclub 2 10-10, 27-10-2018)

13... 5-10 ? **Diagram**

Deze zet moet altijd met een zekere voorzichtigheid worden uitgevoerd ...
14.28-22 18x27 15.32x21 16x27 16.38-32 27x29 17.**34x5** **2-0**

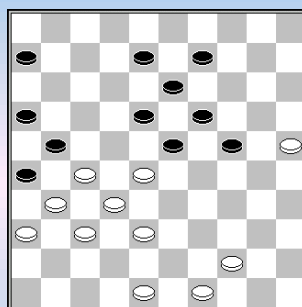

Alexander Zwanenburg - Gerrit Slottje

(2C Scheveningen-RDC Rijnsburg 2 7-13, 27-10-2018)

36.42-38 ? **Diagram** 24-30 37.25x34 18-22 38.27x29 19-23
39.29x18 **13x42** **0-2**

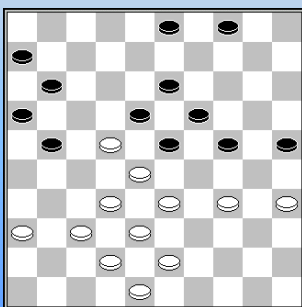

Egor Kornilov - Leo Aliar

(2D CTD Arnhem 2-Brainsport Eindhoven 2 20-0, 27-10-2018)

Diagram 32.37-31 ? 18x27 33.31x22 11-17 ! 34.22x11 16x7
Zwart dreigt met 21-27 gevolgd door 24-30 en daar is eigenlijk geen goede
oplossing meer voor ...

35.36-31 24-30 36.35x24 19x39 37.28x8 **39x26** 38.8-2 6-11 **0-2**

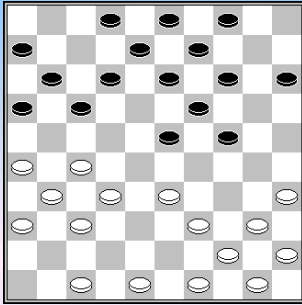

Alla Ovsyanko - Rommy Moerlie

(2D CTD Arnhem 2-Brainsport Eindhoven 2 20-0, 27-10-2018)

16.42-37 ? Zie **diagram** 24-29 17.33x24 19x30 18.35x24 23-28
19.32x23 17-21 20.26x17 **12x41 0-2**

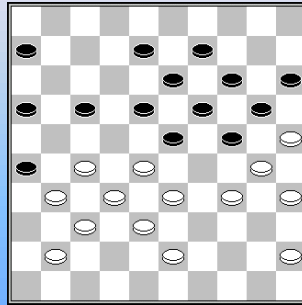

Henk Mahboeb - Henk vander Heijden

(2D CTD Arnhem 2-Brainsport Eindhoven 2 20-0, 27-10-2018)

Diagram. 34.40-34 24-29 35.33x24 20x40 36.45x34 18-22
37.27x29 14-20 38.25x21 **16x47**. Volgens Flits een remise - combinatie.

Hendrik Veenstra geeft op Toernooibase aan dat winst direkt mogelijk is:
36. ... 16-21 37.27x16 17-22 38.28x17 18-22 39.17x28 23-29
40.34x23 06-11 41. 16x07 08-12 42. 07x18 **13x42** 43. 37x48 19x46
44. 31-27 **z+**

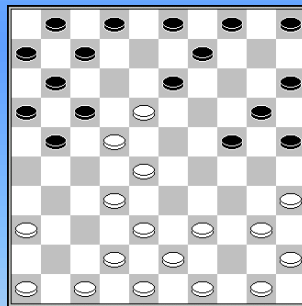

Renaud Braye - Kumar Bihari

(2D De Vaste Zet 2-Zenderstad 13-7, 27-10-2018)

Diagram 14... 7-12 ? 15.18x7 1x12 16.32-27 ! 21x23 17.39-34 17x28
18.34-30 25x34 19.**40x7 2-0**

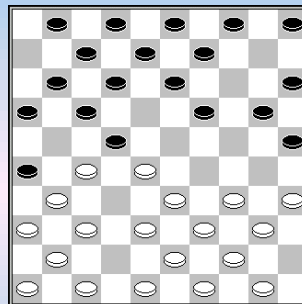

Ton Sprangers - Hans Luchies

(2D WSDV 4/Heteren CT -Dammend Tilburg 3 CT 11-9, 27-10-2018)

9.32-27 - **diagramstand** - 13-18 ? 10.37-32 26x37 11.27-21 16x27
12.32x21 17x26 13.28x6 37-42 14.48x37 **2-0**

- - - - o - O - o - - - -

Interludium - 2 Kerkhoven : When the night ...



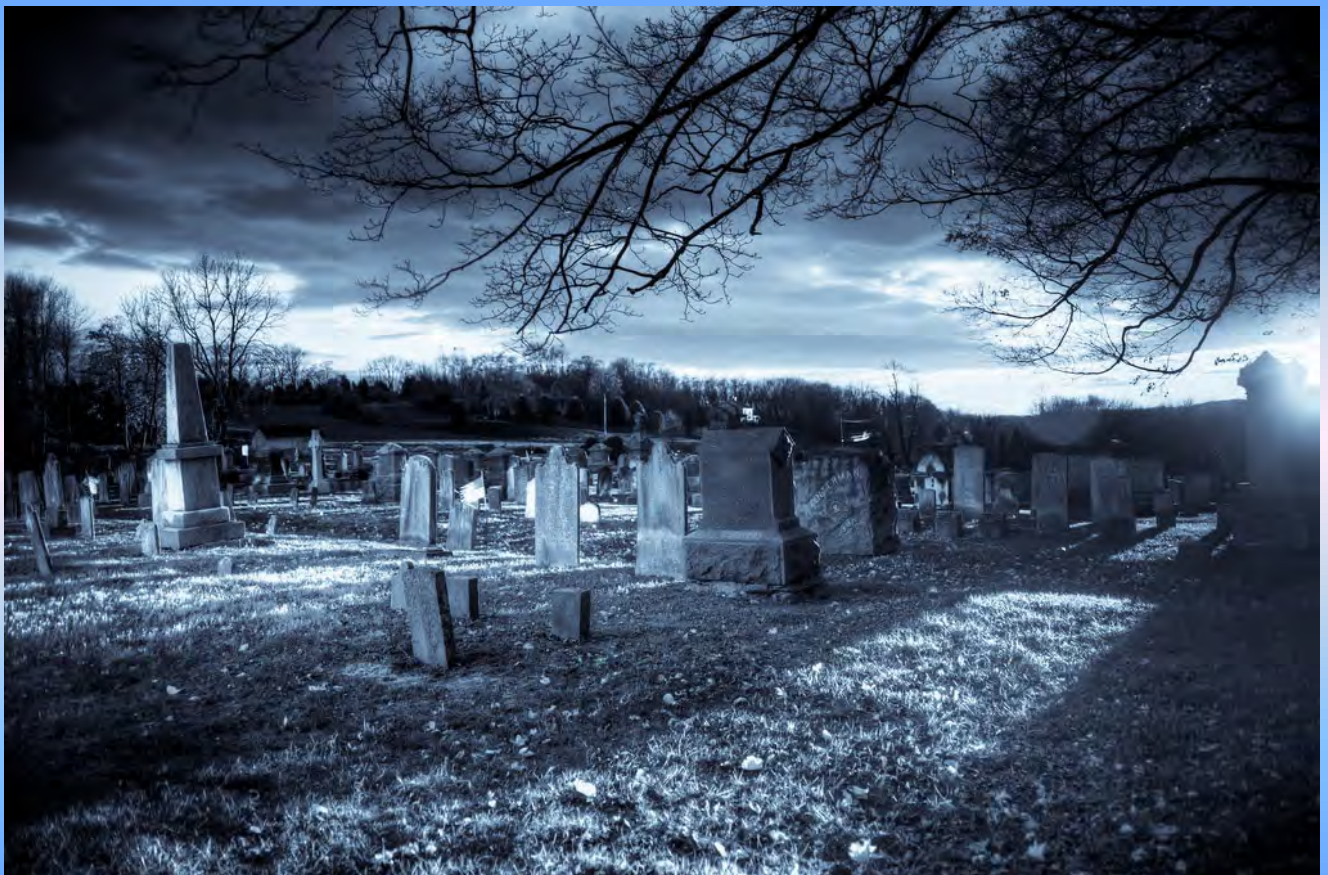

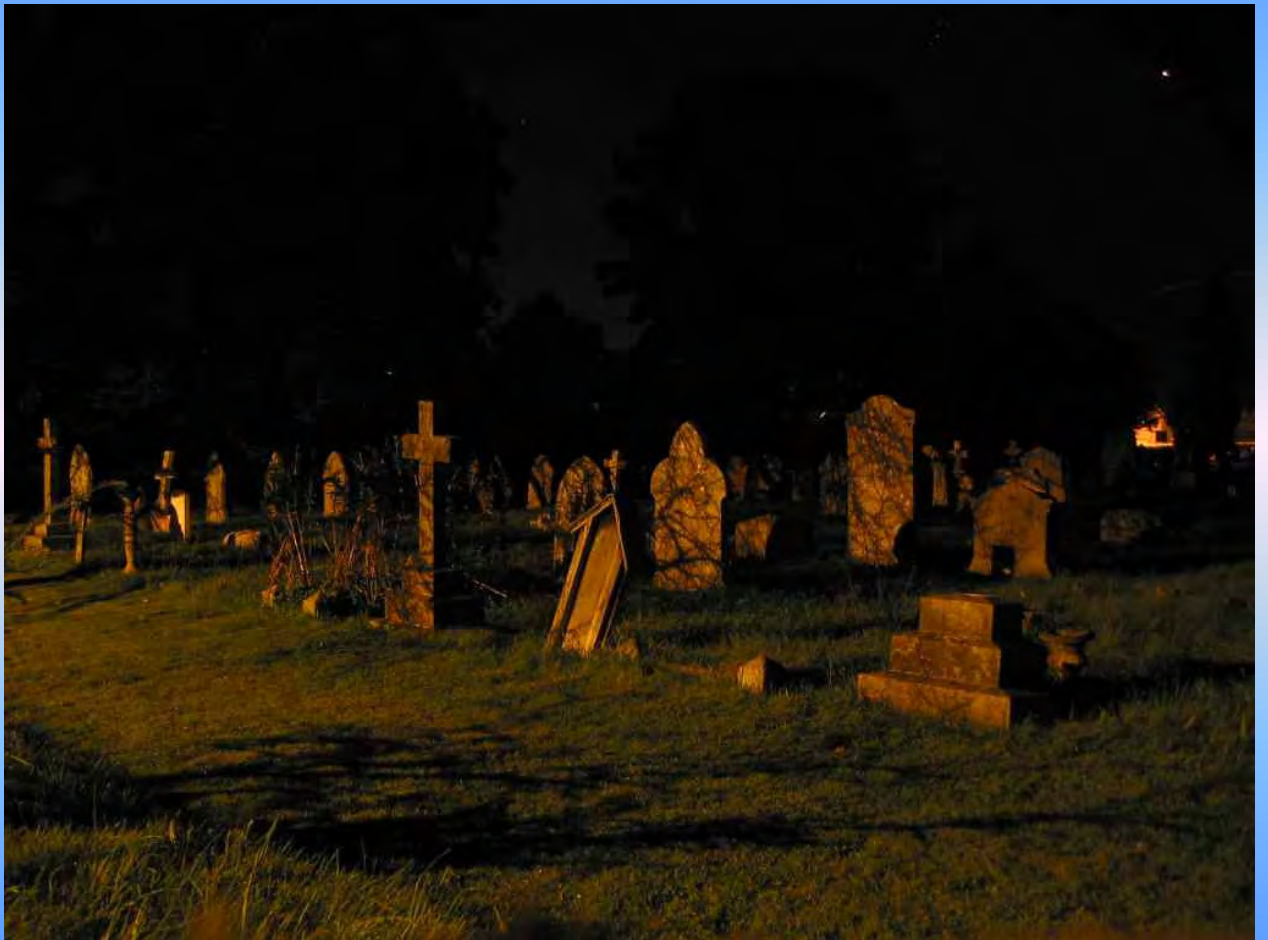

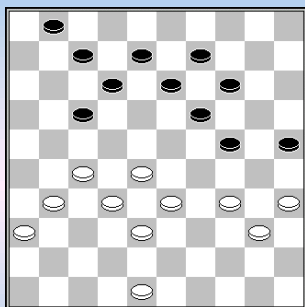

-----o-O-o-----

**Martijn Vissers - Jean Marc Ndjofang**

(E MTB Hoogeveen-Denk en Zet Culemborg 5-15, 10-11-2018)

Diagram 35.34-29 ? 13-18 36.29x20 19-24 37.20x29 25-30 de clou !
=> Niet onmiddellijk 37...18-22 ? 38.27x18 12x45 39.35-30 25x34
40.33-29 34x23 41.28x10 =

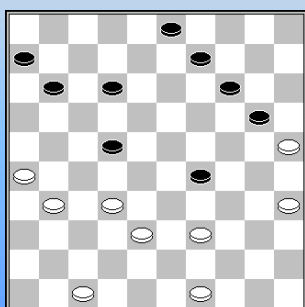
38.35x24 18-22 39.27x18 **12x45 0-2****Hendrik van der Zee - Emiel Leijser**

(E VBI Huissen-Hijken DTC 7-13, 10-11-2018)

39... 15-20 ? **Diagram**
40.35-30 29-34 41.26-21 34x43 42.32-27 43x32 43.**27x16 2-0**

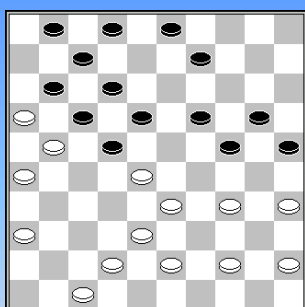
**Mathias de Kruijf - Gerbrand Hessing**

(E WSDV-Witte van Moort 10-10, 10-11-2018)

Diagram Na 26... 18-23 ? 27.33-29 23x32 anders slaan helpt niet
28.38x18 12x23 anders slaan helpt opnieuw niet

29.29x18 2-8 30.21x12 8x17 31.43-39 7-12 **X** 32.18x7 * 11x2
33.26-21 17x26 **2-0**

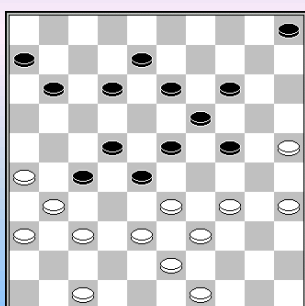
Er zou nog komen : 34.36-31 26x48 35.39-33 48x30 36.33-29 24x33 37.**35x04 +****X** Op 31. ... 03-08 32. 26-21 17x26 33. 36-31 26x48 34.39-33 48x30 35.33-29 24x33 36.**35x02 +****Peter Hoopman - Heike Verheul**

(E WSDV-Witte van Moort 10-10, 10-11-2018)

Diagram Na 31... 12-18 ? 32.37-32 ! 28x37 33.31x42 23-28 of ?

Inderdaad dreigt wit met 34-29 en nadien 33-28. Daar is niet veel tegen te doen want op 33. ... 24-30 34.35x24 19x30 komt 35.34-29 23x34
36.38-32 ! 27x29 37.43-38 34x32 38.**25x03 !**

Partij : 34.34-29 11-17 35.29x9 13x4

Wit besluit alsnog in stijl : 36.39-34 28x37 37.47-42 37x48 38.38-33 48x30 39.**35x2 2-0**

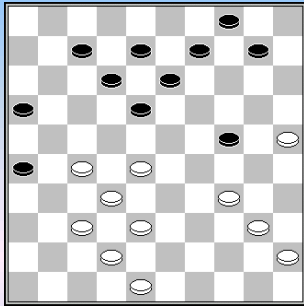

Harmjan Lammers - Thijs Gerritsen

(E DES Lunteren-CTD Arnhem 10-10, 10-11-2018)

34.33-28 - **diagram** - 24-30 ?

35.28-22 30x39 36.22-17 12x21 37.38-33 39x28 38.**32x05** 2-0

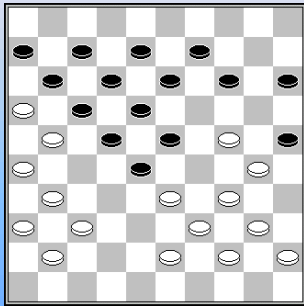

Kevin Machtelinck - Thomy Mbongo

(E Dammend Tilburg-Van Stigt Thans 2 10-10, 10-11-2018)

29.38-33 - **diagram** -14-20 ? 30.24-19 13x35 31.31-27 22x42
32.**33x2** 42-47 33.34-30 25x34 34.40x18 12x23 35. 21x1 23-28
36.16x7 9-14 37.36-31 47x40 38.45x34 28-32 39.34-30 35x24
40.2x35 32-37 41.7-2 2-0

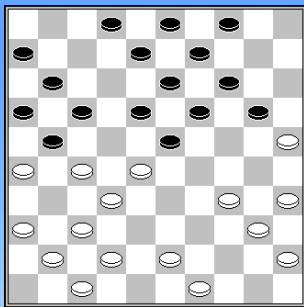

Iskander Al Sarayfi - Michiel Kroesbergen

(E Dammend Tilburg-Van Stigt Thans 2 10-10, 10-11-2018)

20.30-25 ? **Diagram** 17-22 ! 0-2

Wit gaf op. We kijken even wat er zoal kan volgen :

=> 21.28x17 11x31 22.36x27 20-24 23.26x17 24-30
24.35x24 **19x48** +

=> 21.26x17 22x31

++ 22.36x27 11x31 23.37x26 18-22 24.28x17 23-29 25.34x23 **19x39** 26.40-34 39x30
27.35x15 02-07 +

++ 22.37x26 11x33

>> 23. 43-38 ? 08-12 24.38x29 20-24 25.29x20 23-29 26.34x23 **19x46** +

>> 23.41-37 **+1z**

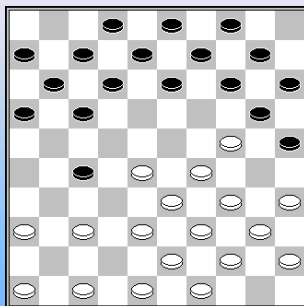

Cor de Jong - Jacob Reiffers

(HA VBI Huissen-Gooi & Eemland 10-10, 10-11-2018)

Zie **diagram**. 13.37-31 12-18 ? 14.31x22 18x27 15.29-23 20x18
16.38-32 27x29 17.**34x1** 13-19

=> Beter is 17...02-07 18.01x26 16-21 **+1w**

18.40-34 9-13 19.44-40 2-7 20.1x20 25x14 21.28-22 17x28
22.39-33 28x30 23.**35x02** 2-0

Een opblaaskombinatie.

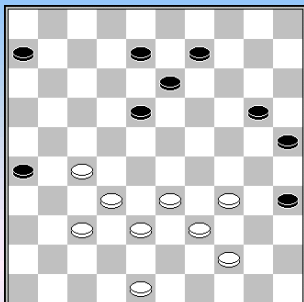

Sjoerd Koopman - Alex Noppers

(HA DCH Heerenveen-Witte van Moort 2 11-9, 10-11-2018)

Diagram 40.... 18-22 ? 41.27x18 13x22 42.32-28 22-27
43.28-22 met dam op veld 4 2-0

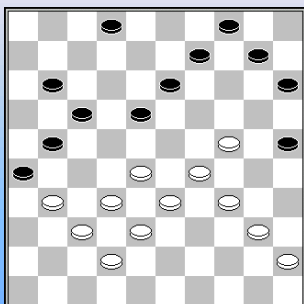

Gep Leeflang - Alexander Presman

(HA Dammers uit Oost-DIOS Achterhoek 15-5, 10-11-2018)

Diagram 37.28-23 ? 17-22 ! 38.23x12 13-18 39.12x23 22-28
40.33x22 21-27 41.32x21 26x39 42.38-33 39x28 43.42-38 28-33
0-2

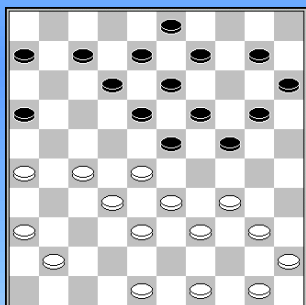

Gerrit Wassink - Theo Stoverinck

(HA Dammers uit Oost-DIOS Achterhoek 15-5, 10-11-2018)

21... 5-10 ? Zie **diagram** 22.27-22 18x27 23.32x21 23x43
24.49x38 16x27 25.38-32 27x29 26.34x5 2-0

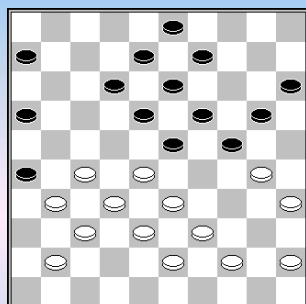

Harry Hoonhorst - Paul Lohuis

(HA 0202-Nijverdal 13-7, 10-11-2018)

28.36-31 ? **Diagram** 24-29 ! 29.33x24 20x29 30.39-33 * 29-34
31.30x39 23-29 32.33x24 19x30 33.35x24 18-22 34.27x7 8-12
35.7x18 13x42 36.37x48 26x46 0-2

Een knappe "25x05" - combinatie.

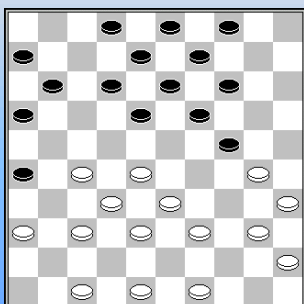

Juan Camelia - Teus Stam

(HB Constant Charlois-De Kroonschijf DEZ 10-10, 10-11-2018)

21.31-27 ? **Diagram** 24-29 22.33x24 14-20 23.24x15 19-23
24.28x19 13x24 25.30x19 8-13 26.19x17 11x44 0-2

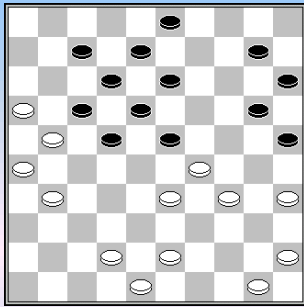

Bram van Bakel - Darja Koullen

(HB DIOS/Eureka-IJmuiden 7-13, 10-11-2018)

Diagram 31.34-30 ? 23x34 32.30x39 ... 0-2

Als achteruit ruilen ook al niet mag ☺

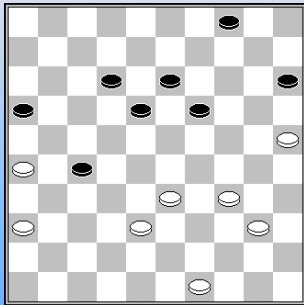

Johan Bastiaannet - Sierd van Randen

(HB 020-SNA 11-9, 10-11-2018)

**Diagram 38... 27-32 ? 39.38x27 15-20 40.25x23 18x38
41.49-43 38x49 42.40-35 49x21 43.26x19 2-0**

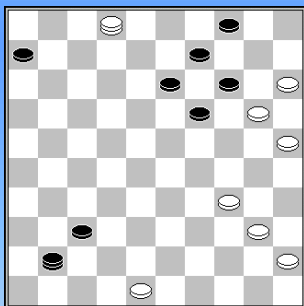

Nico Rosink - Jan Snijder

(1A BDV Borne-Damkring Emmeloord 7-13, 10-11-2018)

**40... 32-37 ? Diagram 41.48-42 37x48 42.40-35 48x30
43.35x24 19x30 44.2x46 30-34 2-0**

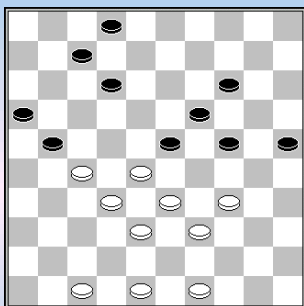

Teunis Snoek - Michiel Hagreis

(1A BDV Borne-Damkring Emmeloord 7-13, 10-11-2018)

**36.... 17-21 ? Diagram 37.27-22 ! 12-17 of? 38.22x11 21-27
39.32x21 23x43 40.49x38 16x27 41.34-29 ! 2-0**

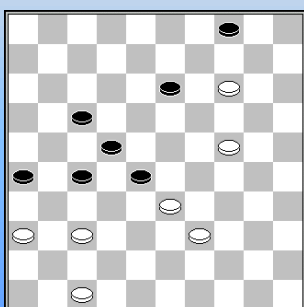

Johan Mulder - Bouwe Ringnalda

(1A Dokkum-Winschoten 14-6, 10-11-2018)

46.20-14 ? Diagram 4-10 ! 47.14x5 17-21 48.5x32 27x20 0-2

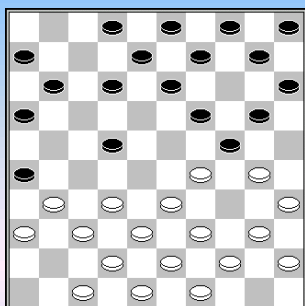

Hans Jacobsen - Ashok Bhajan

(1B Constant Charlois 2-De Hofstad Dammers 11-9, 10-11-2018)

Diagram 13.30-25 ? Nu komt een klassieker onder de openingskombinaties **13...**24-30 **14.25x23** 30-34 **15.39x30** 22-27 **16.31x22** 12-18 **17.23x12** **8x50** **0-2**

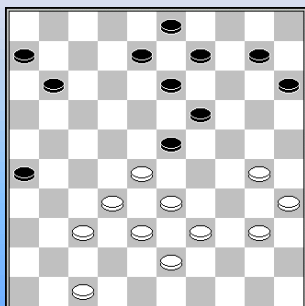

Michel Horn - Jan van Beeck

(1B De Variant-VAD Amsterdam 9-11, 10-11-2018)

32... 4-9 ? **Diagram 33.30-24** 19x30 **34.35x24** 23-29 * **35.24-19** 13x24 **36.28-23** 29x18 **37.37-31** 26x28 **38.33x2** **2-0**

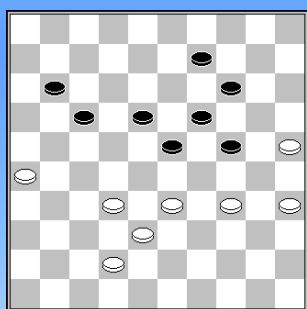

Thomas Vermeulen - Piet Nieuwenhuijzen

(1B De Variant-VAD Amsterdam 9-11, 10-11-2018)

Diagram 45.33-29 ? 24x33 **46.38x29** 14-20 **47.25x3** 11-16 **48.3x21** **16x47** **0-2**

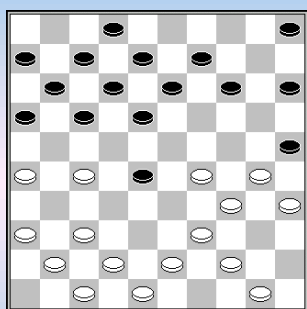

Lucien Farzan - Ivar Smijers

(1C WSDV 2-O.G. Utrecht 10-10, 10-11-2018)

20.49-44 ? **Diagram 18-23** **21.29x18** 13x31 **22.36x27** 28-33 **23.39x28** 17-21 **24.26x17** **12x23** **0-2**

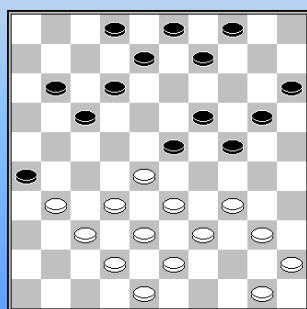

Nu viertal lichte combinaties uit dezelfde wedstrijd. Uniek ?
(1C EAD Asten-Rivieren Dammers 10-10, 1-11-2018)

Theo de Swart - Ruud Arts

24... 7-11 ? **Diagram 25.34-30** Zwart wachtte 28-22 en de slag naar 16 niet meer af. **2-0** Een brugschijfkombinatie.

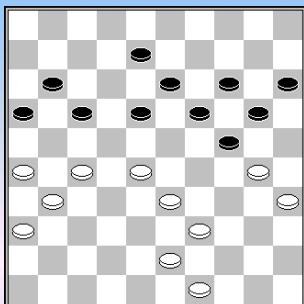

Theo Voorspuij - Paul Hellings

(1C EAD Asten-Rivieren Dammers 10-10, 10-11-2018)

Diagram 36... 24-29 ? **37.33x24** 20x29 **38.27-21** 16x27
39.31x22 18x27 **40.39-33** 29x38 **41.43x3** **2-0**

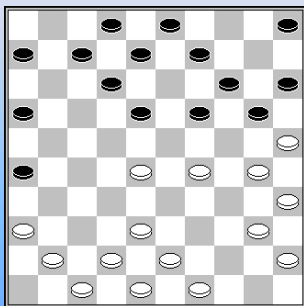

Jules Martens - Coen Westerveen

(1C EAD Asten-Rivieren Dammers 10-10, 10-11-2018)

20... 13-18 ? **Diagram 21.28-22** 18x27 **22.29-24** 20x29
23.38-32 27x38 **24.42x4** **2-0**

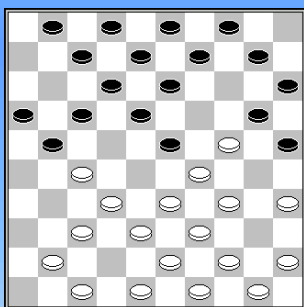

Mark Mandemaker - Ad Boot

(1C EAD Asten-Rivieren Dammers 10-10, 10-11-2018)

13.40-35 ? **Diagram 23-28** ! **14.33x11** 18-23 **15.29x18** **13x33**
16.39x28 20x40 **17.45x34** 1-6 **0-2**

Standaardcombinatie in de Roozenburg.

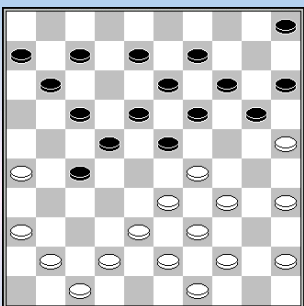

Alfons Ottink - Akosh Kardos

(1C WSDV 2-Ons Genoegen Utrecht 10-10, 10-11-2018)

21.40-35 3-9 ? Zie **diagramstand 22.34-30** 23x34 **23.33-29** 34x23
24.30-24 20x29 **25.38-33** 29x38 **26.43x3** **2-0**

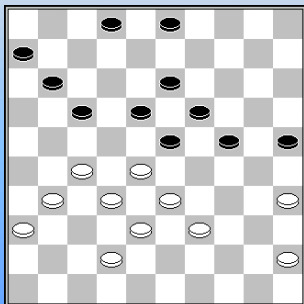

Johan Wezenberg - Wim Dirks

(2a Warffum-SSS Kampen 10-10, 10-11-2018)

35.37-31 ? Zie **diagram 24-29** **36.33x24** 19x30 **37.28x8** 2x13 en wit
wachtte 35x24 13-19 met dam op 48 niet meer af. **0-2**

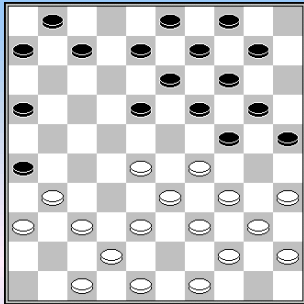

Johan Zijlstra - Henk Hosper

(2A DCH Heerenveen 2-Prov. Gronings Tiental 14-6, 10-11-2018)

16.43-38 ? Diagram 25-30 17.34x25 24-30 18.35x15 19-23 19.28x19 14x41 0-2

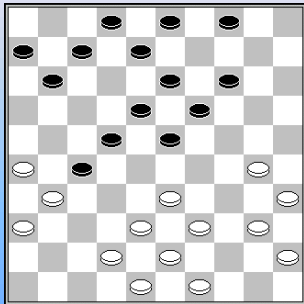

Erwin Jochemsen - Jaap Langerak

(2B DES Lunteren 3- Gooi & Eemland 2 13-7, 10-11-2018)

22... 9-13 ? Diagram 23.33-28 22x44 24.31x22 18x27 25.43-39 44x33 26.38x20 2-0

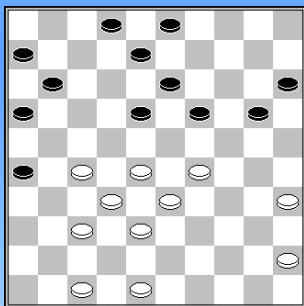

Jan Masselink - Clemens Keurentjes

(2B Dammers Uit Oost 2-DIOS/IJsselstreek 13-7, 10-11-2018)

31.29-24 ? Diagram 20x29 32.33x24 19x30 33.35x24 18-23 34.28x19 8-12 35.19x17 11x33 0-2

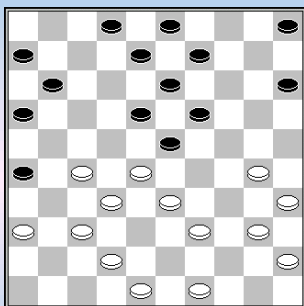

Tom Westhof - Willie Ribbers

(2B Dammers Uit Oost 2-DIOS/IJsselstreek 13-7, 10-11-2018)

23.38-33 10-15 ? Diagram 24.30-24 19x30 25.28x19 13x24 26.37-31 26x28 27.33x4 2-0

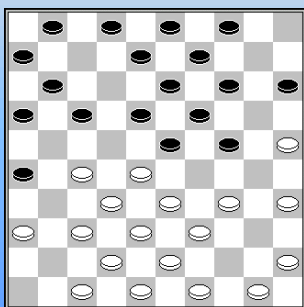

Henk Mostert - Marie Gabbert

(2B Eye'tWebdesign-WSDV 3 10-10, 10-11-2018)

14... 12-17 ? Diagram 15.25-20 14x25 16.34-29 23x34 17.39x30 25x34 18.27-21 16x27 19.32x14 9x20 2-0

Inderdaad zal schijf 34 verloren gaan.

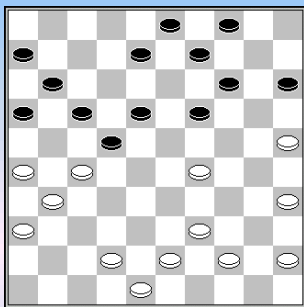

Sam Pryor-Gerrit Terpstra

(2A Troch Tinken Sterk-Lelystad 7-13, 10-11-2018)

30... 13-19 ? **Diagram** **31.27-21** 16x27 **32.25-20** 15x33
33.39x28 22x33 **34.31x2** **2-0**

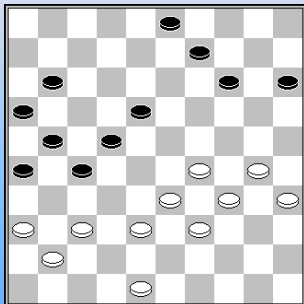

Anton van der Ploeg - Boike Mathoera

(2A Troch Tinken Sterk-Lelystad 7-13, 10-11-2018)

Na **41.37-32** ? **Diagram** kwam er **41...** 22-28 **42.33x4** 14-20
43.4x31 **26x46** **44.38-33** 46x10 **45.30-24** 21-27 **46.48-42** 10-23
47.29x18 20x47 **0-2**

De "25x05" - combinaties zijn blijvers.

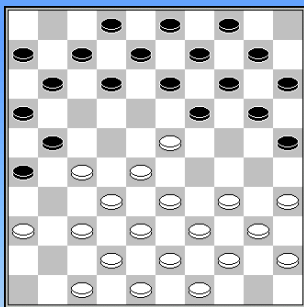

Bart Adema - Dark Douma

(2A Damcombinatie Fryslân- Huizum 2 9-11, 10-11-2018)

Diagram **13.34-30** 25x34 **14.39x30** ? 26-31 **15.37x17** 11x31
16.36x27 16-21 **17.27x16** 7-11 **18.16x18** 13x22 **19.28x17** **19x50**

0-2

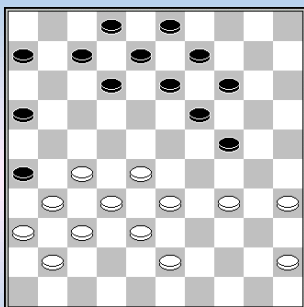

Oedebhaan Dihal - Albert Roelofs

(2C Den Haag Hofstaddammers CT- IJmuiden Zaanstreek CT 12-8 , 10-11-2018)

26.39-34 ? **Diagram** 24-29 **27.34x23** 16-21 **28.27x16** 7-11 **29.16x18**
13x22 **30.28x17** **19x48** **0-2**

Identieke combinatie als in Hoofdklasse A

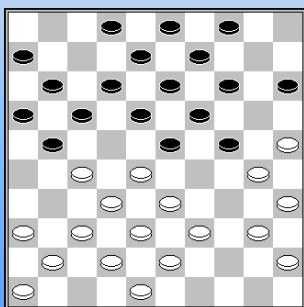

Johan Deubel - Hedwig Callender

(2C Den Haag Hofstaddammers CT-IJmuiden Zaanstreek CT 12-8, 10-11-2018)

Diagram **17.27-22** 18x27 Wit kan zich nu nog bedenken met 37-31
18.25-20 ? 14x34 **19.40x7** 24-29 **20.33x24** 19x30 **21.35x24** 8-12
22.7x18 **13x44** **0-2**

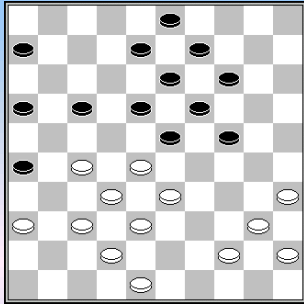

Eddy Janssen - Rien Visser

(2C Alblasserdam-Scheveningen 13-7, 10-11-2018)

Diagramstand. 31.37-31 ? 26x37 **32.42x31** 17-22 **33.28x17** 23-28
34.32x12 13-18 **35.12x23** **19x50** **0-2**

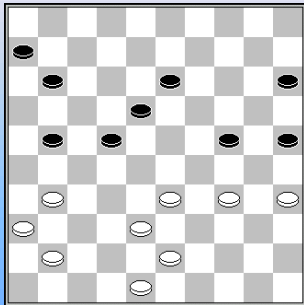

Remco Korteland - Hanny Vaal-Kokshoorn

(2C Alblasserdam-Scheveningen 13-7, 10-11-2018)

38.37-31 16-21 ? Zie **diagram**. Er volgt nu een remisekombinatie met dramatisch slot

39.34-30 25x34 **40.43-39** 34x32 **41.31-27** 22x31 **42.36x7**

De stand is remise. We geven nog het vervolg van de partij :



42... 18-22 **43.7-1** 32-37 **44.41x32** 13-18 **45.1x20** 15x24
46.32-28 22-27 **47.48-42** 6-11 **48.28-23** 11-17 **49.33-28** 17-21
50.23-18 27-31 **51.18-12** 21-26 **52.42-38** 31-37 **53.12-7** 37-41
54.7-1 24-30 **55.35x24** 41-47 **56.38-32** 47x15 **57.1-18** 15-24
58.28-23 24-15 **59.23-19** 15-10 **60.18-23** 10-4 **61.23-45** 4-9
62.45-1 Zie tweede **diagram** 26-31 ? **63.32-27** ! **2-0**

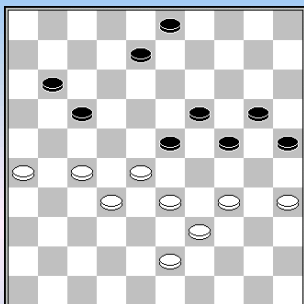

Casper Vroegop - Bastiaan de Gunst

(2C RDC Rijnsburg 2-Samen Sterk 2 11-9, 10-11-2018)

Diagram Wit speelde te "vroeg" **44.27-22** ? 25-30 **45.34x14** 19x10
46.28x30 17x37 **47.33-28** 37-41 **48.26-21** 11-17 **49.21x12** 8x17
50.39-34 41-47 **0-2**

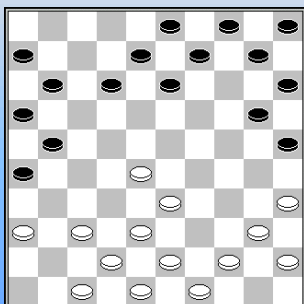

Jaap Vermeer - Teun de Kluyver

(2C RDC Rijnsburg 2-Samen Sterk 2 11-9, 10-11-2018)

15... 14-20. **Diagram** Zwart neemt een kans mee. **16.44-39** ? 25-30
17.35x24 20x29 **18.33x24** 26-31 **19.37x17** **11x35** **0-2**

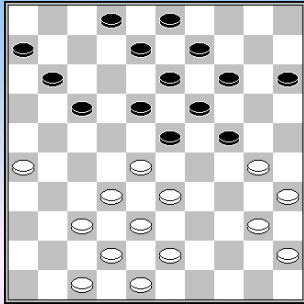

Patrick Botland - Joop Achterstraat

(2D Dammend Tilburg 3 CT-Heijmans Excelsior 2 6-14, 10-11-2018)

Diagramstand. 28.47-41 ? 24-29 29.33x24 17-21 30.26x17 11x33
 31.38x29 23x25 32.43-39 19x30 33.35x24 14-19 34.40-35 19x30 0-2

Kaatsen.

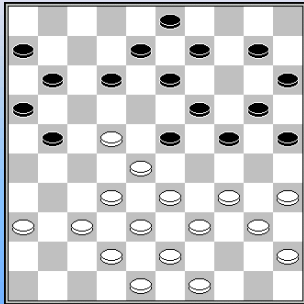

Leo Nagels - Fleur Kruysmulder

(2D Lent/VBI/Nijmegen CT-Limburg CT 9-9 bord 8)

22.31x22 **Diagram** 12-18 ? Weer de kaatsing.
 23.49-44 18x27 24.34-30 25x34 25.40x18 13x22 26.28x26 2-0

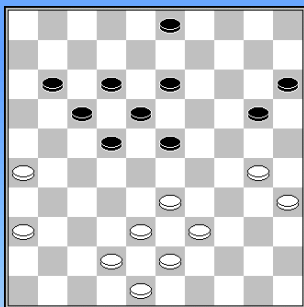

Bert Kooij - Wil Janssen

(2D NDV Nieuwland-De Vaste Zet 2 7-13, 10-11-2018)

Diagram 38... 11-16 spekuleert op 39.30-25 ? 23-28
 40.25x14 28-32 41.38x27 22x31 42.26x37 13-19 43.14x23 18x47 0-2

--- o - O - o ---

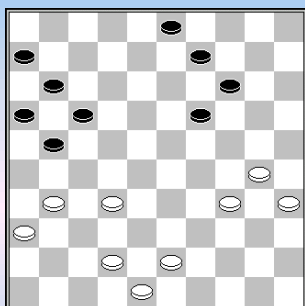
**Macadou Ndiaye - Hein de Cokere**

(E Dammend Tilburg-MTB Hoozeveen 11-9, 24-11-2018)

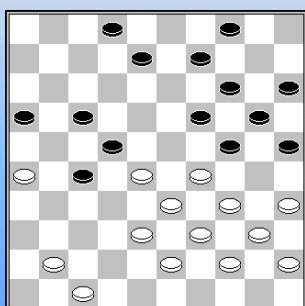
Diagram 35.... 21-26 ?**36.42-38** zwart wachtte 38-33 30-25 met dam op 4 niet af.**Thijs van den Broek - Maarten Wichgers**

(E Dammend Tilburg-MTB Hoozeveen 11-9, 24-11-2018)

26... 21-27 ? Diagram 27.28-23 19x28 28.35-30 24x35**29.29-24 20x29 30.34x3 2-0**

Een Napoleon kan overal 😊 en dus zeker in de hekstelling.

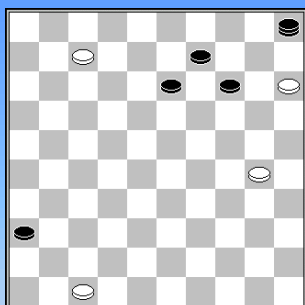
**Keita Desmet - Kevin Machtelinck**

(E Dammend Tilburg-MTB Hoozeveen 11-9, 24-11-2018)

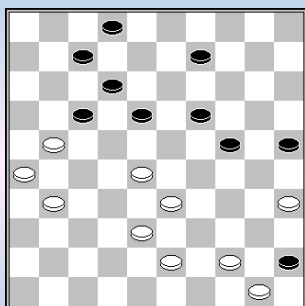
Diagram 57.15-10 ? 36-41 58.10x8 5-19 0-2Remise gaf 57.30-24 13-18 58.47-42 ! 36-41 59.42-37 41x32
60.07-01 18-22 61.01-34 =**Friso Fennema - Christian Niami**

(E Van Stigt 2-Damlust Gouda 10-10, 24-11-2018)

35.27-21 ? Diagram 24-29 ! 36.33x11 7x36 0-2

We zagen in de competitie 2018-2019 al een paar keer een "viergever".

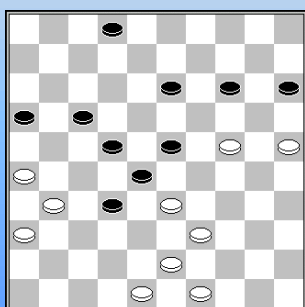
**Bart Terwel - Machiel Weistra**

(Ere CTD Arnhem-WSDV 12-8, 24-11-2018)

42... 18-23 ? Diagram. Zwart maakt aanstalten om op 29 tussen te lopen**43.25-20 14x25 44.33-29 23x34 45.39x30 25x34 46.43-39 34x43**
47.49x9 2-0

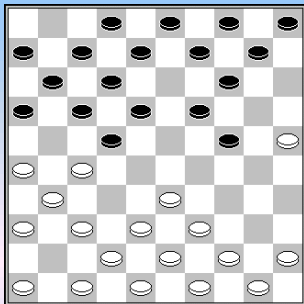

Taeke Kooistra - Lars Kootstra

(HA Fryslän-OG Drachten 14-6, 24-11-2018)

9... 13-19 ? **Diagram** 10.27-21 16x27 11.33-29 24x33
12.39x28 22x33 13.31x24 8-13 14.38x29 2-0

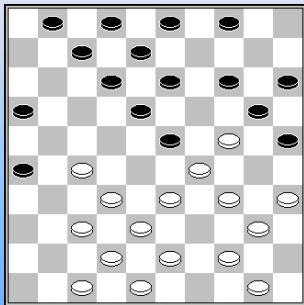

Willem Willem Leijenaar - Rudolf Smedinga

(HA Fryslän-OG Drachten 14-6, 24-11-2018)

19... 9-14 ? **Diagram** 20.24-19 13x24 21.34-30 23x45
22.30x10 2-0

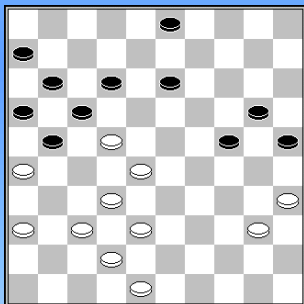

Jorrit Ensing - Erwin Heslinga

(HA Fryslän-OG Drachten 14-6, 24-11-2018)

34.45-40 ? **Diagram** 13-18 35.22x13 3-8 36.13x2 12-18
37.2x30 25x45 0-2

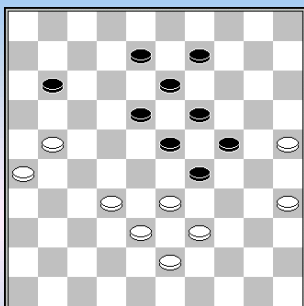

Thijmen Stobbe-Luit Haan

(HA EDC Enschede-O2O2 9-11, 24-11-2018)

42.... 6-11 ? **Diagram** 43.32-28 ! 23x32 44.38x27 29x49
45.21-16 49x21 46.26x6 8-12 47.6-1 2-0

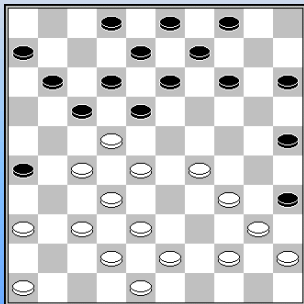

Leopold Sekongo-Rienk van Marle

(HA Nijverdal-Dammers uit Oost 10-10,, 24-11-2018)

21.39-34 ? **Diagram** 17-21 ! 22.27x7 18x27 23.7x18 13x24
24.32x21 26x17 0-2

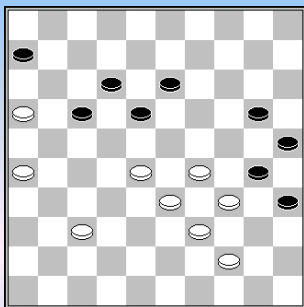

Dimitri Druzinin - Wim van der Molen

(HA DIOS Achterhoek-DCH Heerenveen 8-12, 24-11-2018)

49.32-28 ? Diagram 17-21 50.26x19 20-24 51.29x20 25x41 52.34x25 0-2

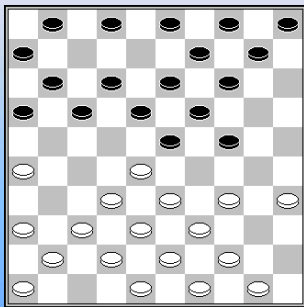

Mehmet Yoney - Wil Maas

(HB Dammend Tilburg 2-Constant Charlois 5-15, 24-11-2018)

9... 8-12 ? Diagram 10.28-22 17x28 11.33x22 18x27 12.32x21 16x27 13.35-30 24x35 14.44-40 35x33 15.38x16 en schijf 27 valt niet te redden. 2-0

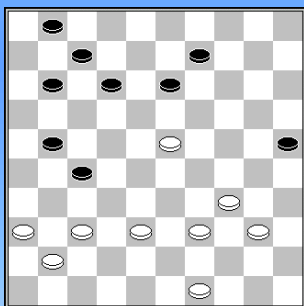

Egor Bobkov-Harry Verdoolaege

(HB Dammend Tilburg 2-Constant Charlois 5-15, 24-11-2018)

40... 17-21 ? Diagram 41.23-18 13x22 42.34-30 25x32 43.37x8 2-0

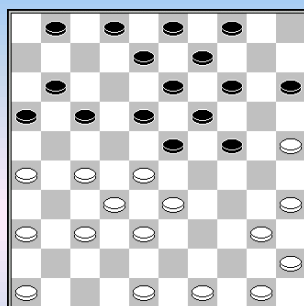

Soender Kalpoe - Johan Wiering

(HB Heijmans Excelsior-O2O 11-9, 24-11-2018)

19.31-26 ? Diagram 24-29 20.33x24 19x30 21.28x10 30-34 22.40x29 9-14 23.10x19 13x22 0-2

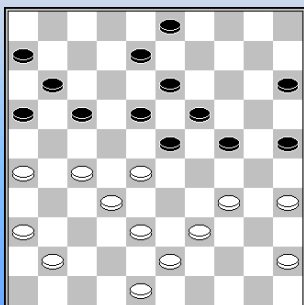

Eric Hogewoning - Sierd van Randen

(HB SNA-RDC Rijnsburg 2-18, 24-11-2018)

31... 12-17 ? Diagram 32.35-30 24x35 33.34-29 23x34 34.39x30 25x34 35.27-21 16x27 36.32x14 2-0

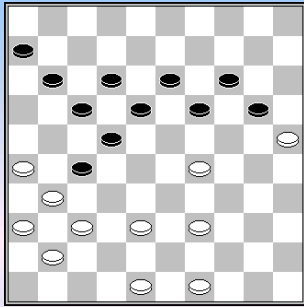

Ruud Holkamp - Johannes Postma

(HB Samen Sterk-Dam Combinatie Zaanstreek 12-8 , 24-11-2018)

Diagram 39... 19-23 ? Altijd oppassen met achterlopen

40.29-24 ! 20x29 41.39-34 29x40 42.49-44 40x49

43.48-42 49x32 44.37x10 2-0

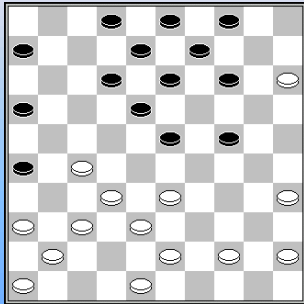

Cees Duyvenbode - Cor Westerveld

(HB IJmuiden-Kroonschijf DEZ 10-10, 24-11-2018)

24.39-33 ? **Diagram** 24-30 25.35x24 13-19 26.24x22 23-28

27.32x23 12-18 28.23x12 8x50 0-2

Eindstation 50.

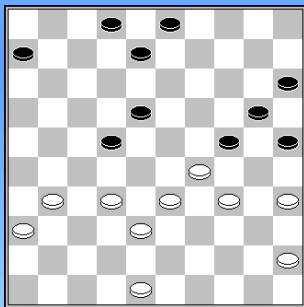

Conall Sleutel - Arie van Genderen

(HB IJmuiden-Kroonschijf DEZ 10-10, 24-11-2018)

33.37-32 ? **Diagram** 24-30 34.35x24 22-27 35.31x13 8x37 0-2

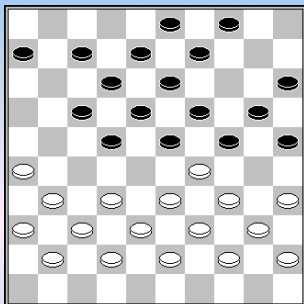

Daniël Boxum - Niek Kuijvenhoven

(1A Damkring Emmeloord-Harderwijk 6-14, 24-11-2018)

Diagram 23.32-28 ? 23x32 X 24.38x27 25-30 25.34x23 6-11

26.29x20 18x49 27.27x18 0-2

X Slaan naar 28 geeft ook een dam : 24.37x28 18-23 25.29x27 17-22

26.28x17 12x32 27.38x27 24-30 28.35x24 20x47 +

En zeker niet 28...20x49 ? 29.26-21 ! =

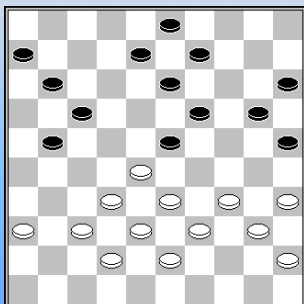

Johan van Aalderen - Rob Helwerda

(1A Roden/Leek-Vechtstreek Oosterveen 10-10, 24-11-2018)

26.... 16-21 ? **Diagram** Er komt nu een forcing aan

27.28-22 17x28 28.33x22 11-17 * 29.22x11 6x17 30.34-30 25x34

31.40x18 13x22 32.37-31. Zwart verliest nu een schijf, op 32... 21-26 volgt

33. 39-34 26x30 34.35x04 +

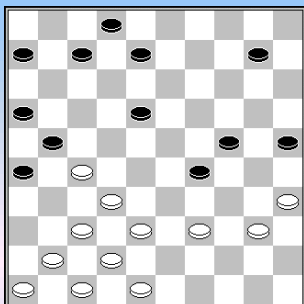

Henk Kalk - Jan Ziengs

(1A Hijken 2-Hijken 3 17-3, 24-11-2018)

30... 12-18 ? **Diagram** 31.37-31 26x28 **32.40-34** 21x43
33.34x1 43x34 **34.1x40** 2-0

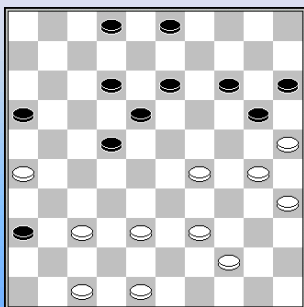

Hans Kreder - Sjaam Biekram

(1B Leids Dam Genootschap-Constant Charlois 2 7-13, 24-11-2018)

35... 7-12 ? **Diagram** 36.47-41 36x47 **37.38-32** X 47x24
38.30x28 2-0

X Ook mogelijk (en nóg beter) 37.30-24 ! 47x33 38.**39x10** 15x04 +

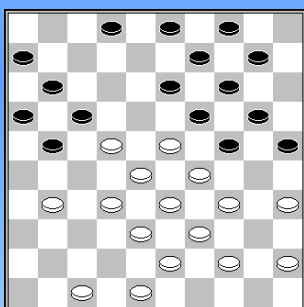

Rudi van Velzen - Ruud Kloosterman

(1B Haarlemse Damclub-Damlust Gouda 2 9-11, 24-11-2018)

27.27-22 ? **Diagram** 24-30 ! **28.35x15** 19-24 **29.29x20** 21-27
30.32x12 11-17 **31.22x11** **16x49** **32.28-23** 25-30 **33.31-27** 14x25
34.33-28 49-35 0-2

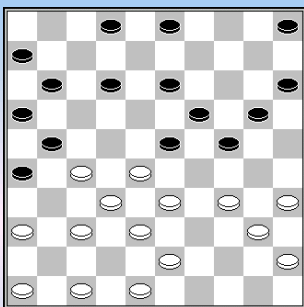

Herman van Westerloo - Bart van Geel

(1B VAD Amsterdam-Dam Combinatie Zaanstreek 2 12-8, 24-11-2018)

23.39-34 ? **Diagram** 24-29 24.33x24 19x39 25.28x17 **11x33**
26.43x34 +1 en zwart won later.

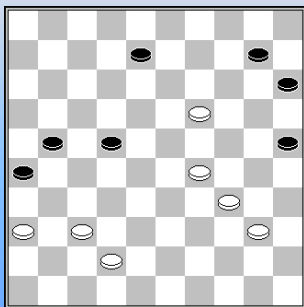

Paul de Heus - Sijmeen Hansen

(1B VAD Amsterdam-Dam Combinatie Zaanstreek 2 12-8, 24-11-2018)

54... 20-25 ? **Diagram** 55.19-14 10x19 **56.37-31** 26x48
57.40-35 48x30 **58.35x2** 21-26 **59.2-11** 2-0

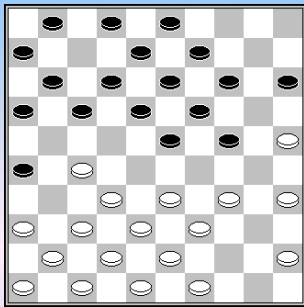

Bert Baars - Hans den Engelsman

(1B DC Dordrecht-Den Haag 8-12, 24-11-2018)

**14.40-34 ? Diagram 24-29 15.33x24 19x30 16.35x24 23-28
17.32x23 18x40 18.45x34 14-20 19.25x14 9x40 0-2**

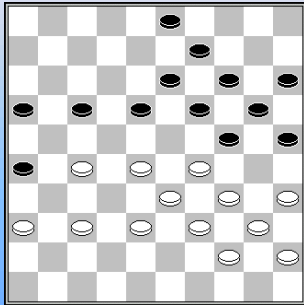

Daaf Kasse - Bonne Douma

(1B PWG 'sGravenpolder-De Hofstad Dammers 17-3, 24-11-2018)

**36... 12-17 ? Diagram 37.35-30 24x35 38.28-23 19x28
39.33x11 16x7 40.29-24 20x29 41.34x1 2-0**

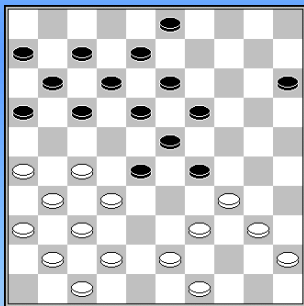

Jean van Ingen - Piet van Rens

(1C DC Nijmegen-EAD Asten 11-9, 24-11-2018)

**23... 22-28 ? Diagram 24.27-22 18x38 25.42x22 17x28
26.26-21 16x27 27.31x24 19x30 28.34x25 2-0**

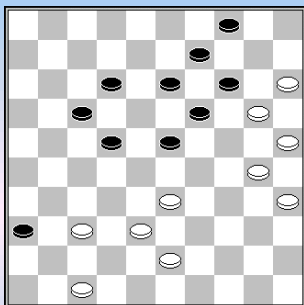

Peter Meijler - Willem van den Berg [NIJ]

(1C OG Utrecht-Lent 14-6, 24-11-2018)

**42... 8-12 ? Diagram 43.47-41 36x47 44.33-29 47x24
45.20x7 2-0**

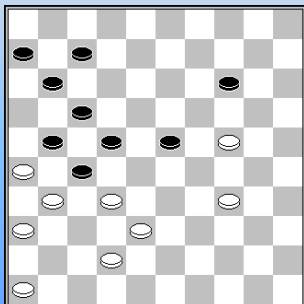

Joop Geurts - Toys Sheoratan

(1C OG Utrecht-Lent 14-6, 24-11-2018)

**44.30-24 ? Diagram 23-28 45.32x23 27-32 46.38x18 21-27
47.31x22 17x39 48.26-21 14-19 49.42-38 39-44 50.36-31 44-50 0-2**

Niet de eerste Napoleon in deze ronde.

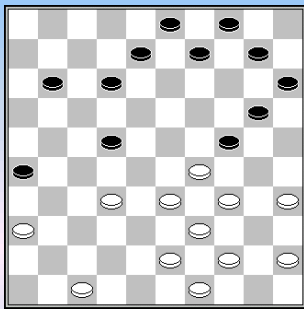

Wim Vlooswijk - Rob Everts

(1C OG Utrecht-Lent 14-6, 24-11-2018)

30... 18-22 ? **Diagram** **31.**36-31 26x28 **32.**29-23 28x19
33.33-29 24x33 **34.**39x6 **2-0**

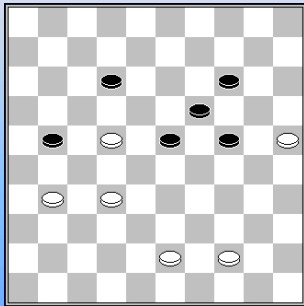

Luud Ector - Wil van den Braak

(1C D'Amateurs-Brainsport Eindhoven 6-14, 24-11-2018)

46.28-22 ? **Diagram** 21-27 **47.** 32x21 24-30 **48.** 25x34 23-29
49. 34x23 **19x37** **0-2**

De Napoleons komen blijkbaar in grote getale ...

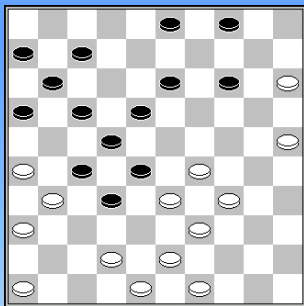

Menno Hottinga - Tom Vissers

(1C D'Amateurs-Brainsport Eindhoven 6-14, 24-11-2018)

31... 12-18 ? **Diagram** **32.**42-37 32x41 **33.**36x47 27x36
34.47-41 36x47 **35.**48-42 47x38 **36.**43x1 **2-0**

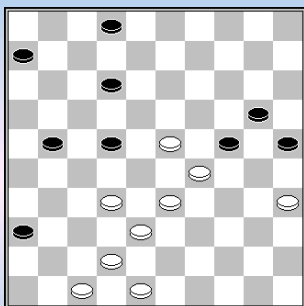

Martin Boersbroek - Reinout-Sloot

(2A BEGB-DCH Heerenveen 2 9-11, 24-11-2018)

41... 18-22 ? **Diagram** **42.**23-19 24x13 **43.**35-30 25x23
44.33-28 22x33 **45.**38x9 **2-0**

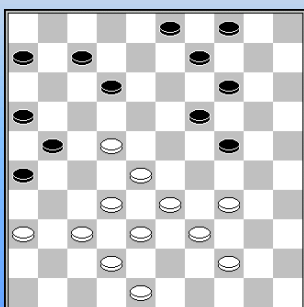

Theo Wolthers - Wout van Geest

(2A Fryslân 3-MTB Hoogeveen 3 14-6, 24-11-2018)

31... 13-19 ? **Diagram** **32.**28-23 19x17 **33.**37-31 26x28
34.33x2 21-26 **35.**2x35 **2-0**

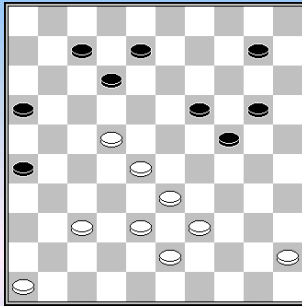

Nu één zet dieper.

Anton van der Ploeg-Fedde van der Laan

(2A Huizum 2-Troch Tinken Sterk 11-9 , 24-11-2018)

41... 2-8 ? **Diagram** **42.28-23** 19x17 **43.37-31** 26x37
44.38-32 37x28 **45.33x13** **2-0**

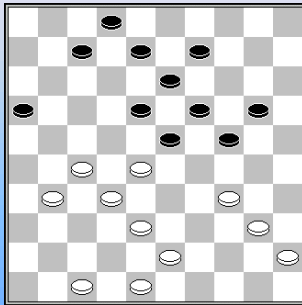

Jan Terpstra - Sietse Jonker

(2A Huizum 2-Troch Tinken Sterk 11-9 , 24-11-2018)

36... 15-20 ? **Diagram** **37.27-21** ! 16x36 **38.47-41** 36x47
39.38-33 47x29 **40.32-27** 23x21 **41.34x1** **2-0**

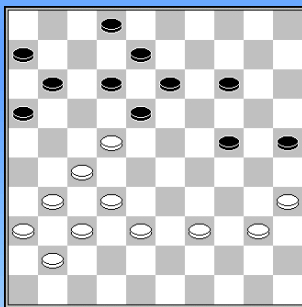

Bert Adema - Joop de Graaf

(2A Huizum 2-Troch Tinken Sterk 11-9 , 24-11-2018)

32.45-40 ? **Diagram** 13-19 **33.22x13** 2-7 ! **34.13x2** 19-23
35.2x30 25x45 **0-2**

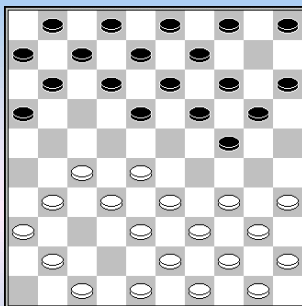

Anko Sterenberg - Boike Mathoera

(2A Lelystad-Warffum 12-8 , 24-11-2018)

7.46-41 ? **Diagram** 16-21 **8.27x16** 18-22 **9.28x17** 12x21
10.16x27 24-29 **11.34x23** **19x46** **0-2**

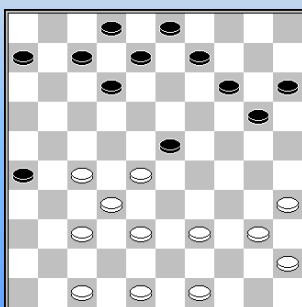

Bert Zijlstra - Rudolf-Schwab

(2A Lelystad-Warffum 12-8 , 24-11-2018)

29.33-28 **Diagram** Aangewezen is nu 26-31.

Na **29...** 14-19 ? volgde **30.27-21** 26x17 **31.28-22** 17x28 **32.39-33** 28x39
33.40-34 39x30 **34.35x4** **2-0**

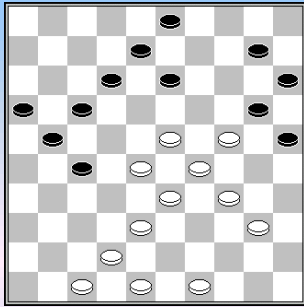

Jacques Galliard-Anand Dalaj

(2A , 24-11-2018)

33... 11-17 ? **Diagram** 34.38-32 27x38 **35.49-43** 38x49
36.42-37 49x19 **37.23x5** 2-0

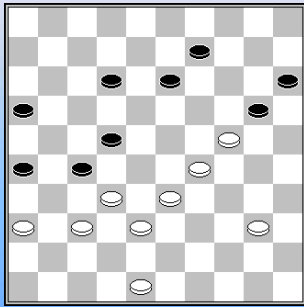

Gerard Zijlema - Ralf Richters

(2B WSDV 3-Dammers Uit Oost 2 11-9, 24-11-2018)

43... 21-27 (**Diagram**) 44.32x21 16x27 ? **45.24-19** 13x24 **46.38-32** 27x38
47.33x42 24x33 **48.42-38** 33x31 **49.36x7** 2-0

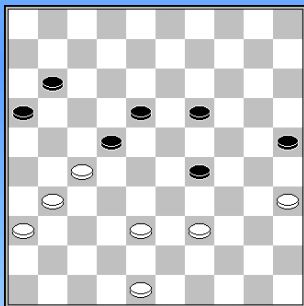

Ron Tielrooij - Dirk Kwakernaak

(2C Haarlemse Damclub 2-Kroonschijf DEZ 2 11-9, 24-11-2018)

45... 24-29 ? **Diagram** 46.38-33 29x38 **47.48-43** 38x49
48.31-26 49x21 **49.26x6** 2-0

Heel wat doorbraak - combinaties in deze ronde.

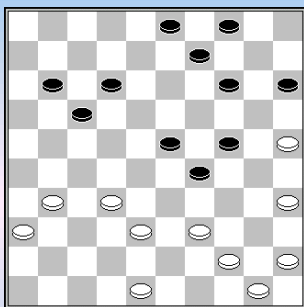

Arie te Lindert - Nerin Bisseswar

(2C Scheveningen-CT Hofstad Dammers 9-11, 24-11-2018)

32.37-32 ? **Diagram** 23-28 **33.32x34** 24-30 **34.35x24** 14-20
35.25x14 **9x49** 0-2

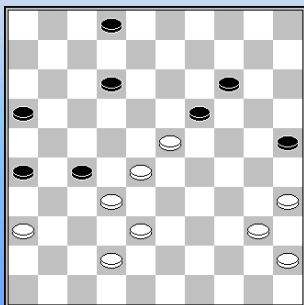

Hedwig Callender - Andries van der Wal

(2C Scheveningen-Hofstad Dammers CT 9-11, 24-11-2018)

39.37-32 (**Diagram**) 2-8 ? (Mogelijkheid 25-30 ! en 12-18)
40.32x21 16x27 **41.36-31** 26x48 **42.40-34** 48x30 **43.35x2** 2-0

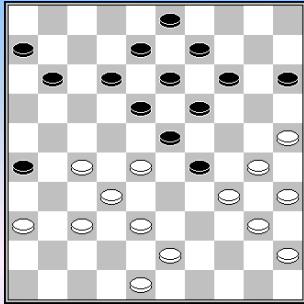

Vince van der Wiele-Ton van der Namen

(2C IJmuiden Zaanstreek CT-DOS Delft 13-7, 24-11-2018)

Diagram 29... 12-17 ? 30.30-24 19x39 31.28x10 15x4
32.43x21 26x17 2-0

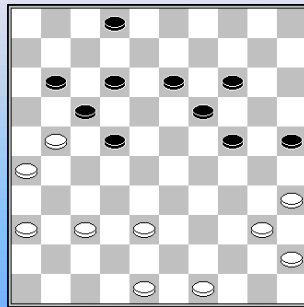

Johan Alidarso - Jan Kornilov

(2D Heijmans Excelsior 2-Brainsport Eindhoven 2 12-8, 24-11-2018)

Diagram Na 36... 24-30 ? 37.35x24 19x30 38.40-34 30x39
39.48-43 39x48 40.45-40 48x31 41.36x16 2-0

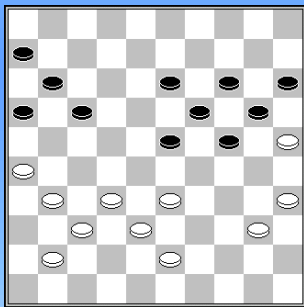

Wim van Mourik - Patrick van der Tol

(2D WSDV4/Heteren-Zenderstad 8-12, 24-11-2018)

45.36-31 ? **Diagram** 24-30 46.35x24 20x29 47.33x24 19x30
48.25x34 23-29 49.34x23 13-18 50.23x21 16x47 0-2

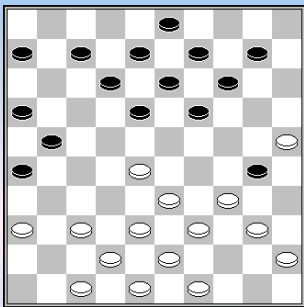

Douwe Hokwerda - Wim 't Lam

(2D CTD Arnhem 2-NDV Nieuwland 15-5 , 24-11-2018)

21.... 24-30 ? **Diagram** 22.25-20 14x25 23.28-22 18x27
24.38-32 27x29 25.34x5 2-0

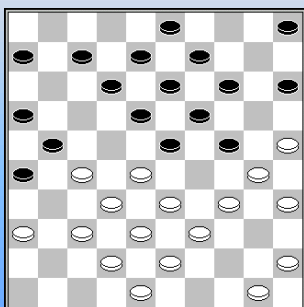

Marcin Czeladzinski - Raymond Vandecaetsbeek

(2D Limburg CT-DIOS/Eureka 2 12-8 , 24-11-2018)

21... 1-7 ? **Diagram** 22.34-29 23x34 23.27-22 18x27 24.28-23 19x28
25.30x10 5x14 26.33x31 12-18 27.39x30 +1 2-0

Een klassieke brugcombinatie.

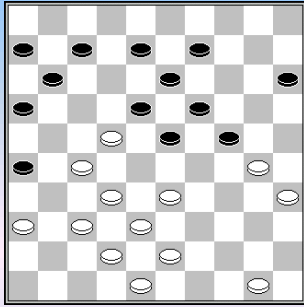

Ivar Jansen - Theo Blom

(2D Limburg CT-DIOS/Eureka 2 12-8 , 24-11-2018)

29.28-22 diagram 7-12 ? 30.33-29 ! 23x25 31.27-21 26x28

32.32x3 2-0

----- o - O - o -----

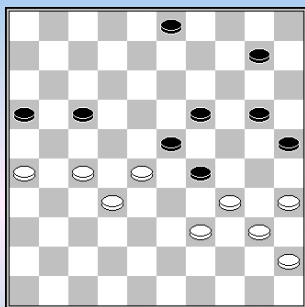
**Johan Krajenbrink - Erik van de Weerdhof**

(E VBI Huissen-CTD Arnhem 11-9, 08-12-2018)

Diagram 41... 24-29 ? **42.27-21 !** 16x38 **43.39-33** 23x32
44.34x5 38x29 **45.5x37** **2-0**

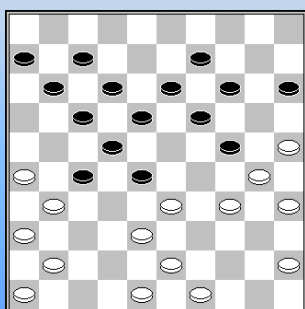
**Henk Grotenhuis ten Harkel - Joost Hendriksen**

(E VBI Huissen-CTD Arnhem 11-9, 08-12-2018)

26... 23-28 ? Zie **diagram**
 27.45-40 28x39 **28.38-33** 39x28 **29.25-20** 14x25 **30.26-21** 17x37
31.41x3 12-17 **32.3x20** 25x14 **2-0**

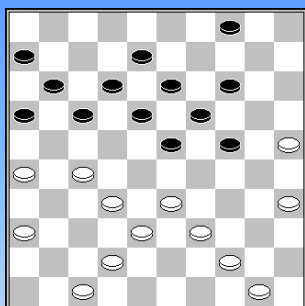
**Geert Prinsen - Henk Klarenbeek**

(E DES Lunteren-Van Stigt Thans 2 10-10, 08-12-2018)

30.43-38 ? Diagram 24-30 ! **0-2**
 Er komt een klassiek dammetje op veld 49.

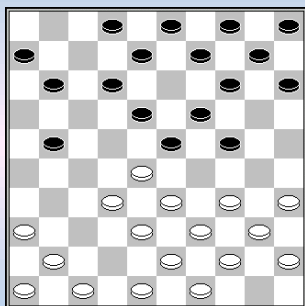
**Kevin Machtelincx - André Venema**

(E Damlust Gouda-Dammend Tilburg 11-9, 08-12-2018)

13.50-44 7-11 ? **Diagram** 14.28-22 18x27 **15.36-31** 27x36
16.32-28 23x32 **17.38x18** 14-20 **18.33-28** 10-14 **19.39-33** 8-13
20.18-12 2-8 **21.33-29** 24x22 **22.12-7** **2-0**

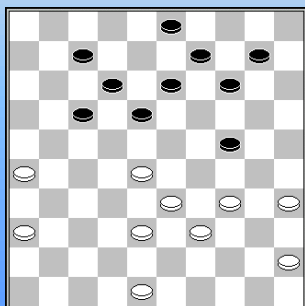
**Iskander Al Sarayfi - Cor de Jong [SPA]**

(HA Gooi & Eemland-OG Drachten 16-4, 08-12-2018)

Diagram Na **35.34-29 ?** 24-30 ! **36.35x24** 17-21
37.26x19 **14x23** **0-2**

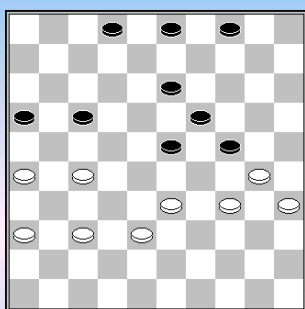

Jeffrey Steen - Danny Staal

(HA Het Noorden-Witte van Moort 2 12-8, 08-12-2018)

Na **37.31-26 ? Diagram** kwam er 17-21 **38.26x17 23-28 39.33x22 13-18 40.22x13 19x8 41.30x19 8-13 42.19x8 3x43 0-2**

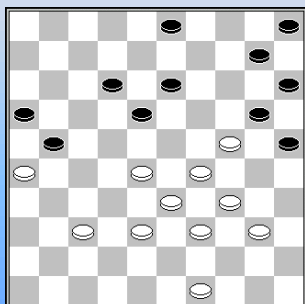

Tomasz Miksa - René Wijpkema

(HA Het Noorden-Witte van Moort 2 12-8, 08-12-2018)

36.31-26 ? Zie **diagram** 25-30 ! **37.26x19 18-23 38.34x14 23x45**

Wit heeft een plus - schijf maar staat verloren. Er volgde nog :
39.49-44 45-50 40.44-39 50-45 41.39-34 45-50 42.33-28 50x17 0-2

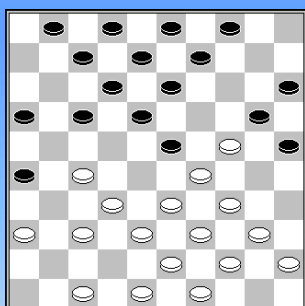

Erik ten Hagen - Emiel Leijser

(HA VBI Huissen 2-DIOS Achterhoek 10-10, 08-12-2018)

17.42-38 ? Diagram 23-28 **18.33x11 18-23 19.29x18 13x33 20.39x28 20x29 21.34x23 1-6 22.47-42 6x17 0-2**

De centrale combinatie in de Roozenburg. Duikt zowat 1 keer op elk jaar.

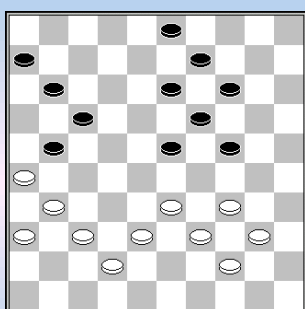

Rein van der Pal - Michel Koop

(HA Heerenveen-Nijverdal 9-11, 08-12-2018)

34... 16-21 35.41-37 ? Diagram 17-22 **03.26x28 23x43 04.39x48 24-29 05.34x23 19x50 0-2**

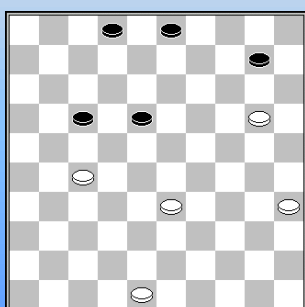

Sipke Doller - Ronny Koop

(HA Heerenveen-Nijverdal 9-11, 08-12-2018)

Diagram Een eindspelgrapje.

Na **46.20-15 ? 2-7 47.15x4 7-11 48.4x22 17x39 0-2**

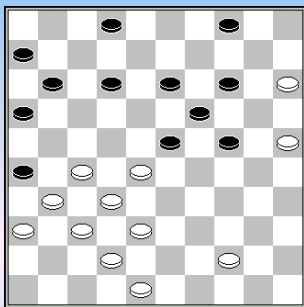

Juri Geisenblas - Leopold Sekongo

(HA Dammers Uit Oost-EDC Enschede 15-5, 08-12-2018)

35.41-36 ? Diagram 24-30 36.25x34 14-20 37.15x24 19x50
38.28x17 11x22 39.27x18 50-45 40.18-13 45-12 0-2

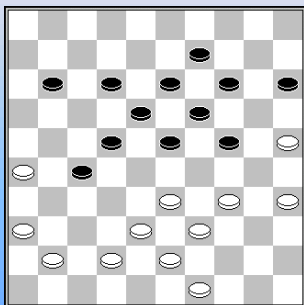

Luit Haan - Gerrit Wassink

(HA Dammers Uit Oost-EDC Enschede 15-5, 08-12-2018)

35.40-34 ? een serieuze blunder Diagram 27-32 met dam op 47
0-2

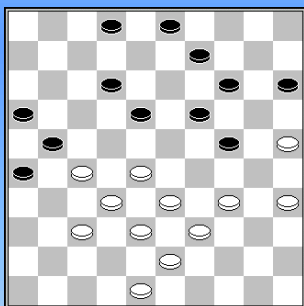

Sjoerd Huitema - Huub Kroes

(HA O2O2-Fryslän DC 7-13, 08-12-2018)

36... 4-9 ? Weiss onsterfelijk.
37.27-22 18x27 38.28-22 27x18 39.37-31 26x28 40.33x4 2-0

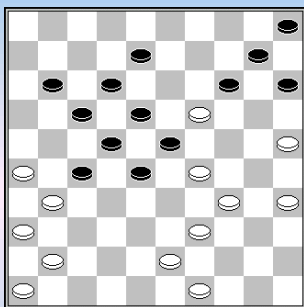

Bob Out - Jappie de Vries [DAM]

(HA O2O2/2-Fryslän DC 7-13, 08-12-2018)

34... 3-8 ? Diagram 35.39-33 ! 28x48 36.19x28 22x24
37.31x2 48x30 38.25x34 2-0

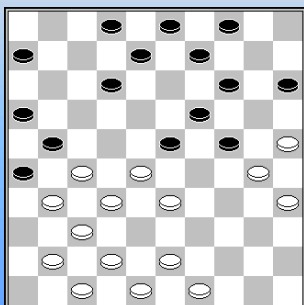

Frank Zwerver - Douwe Edelenbos

(HA O2O2-Fryslän DC 7-13, 08-12-2018)

Diagram 26.33-29 ? 24x22 27.27x29 21-27 28.31x22 26-31
29.37x26 14-20 30.25x23 12-18 31.23x12 8x46 ! 0-2

Mooi.

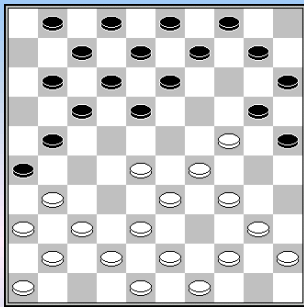

Jasper Kole - Wouter Morssink

(HB DIOS/Eureka-Samen Sterk 9-11, 08-12-2018)

13.39-34 ? Diagram 18-23 ! 14.29x18 * 12x32
15.38x16 20x47 0-2

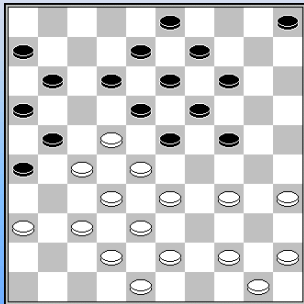

Olga Kamychleeva - Martin de Jong

(HB DIOS/Eureka-Samen Sterk 9-11, 08-12-2018)

22.47-42 Diagram 23-29 ? 23.34x23 18x29 24.37-31 26x37
25.32x41 21x23 26.22-18 13x22 27.35-30 24x35 28.33x2 2-0

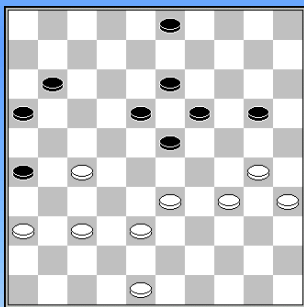

Jan van der Star - Pieter Wijn

(HB RDC Rijnsburg-Heijmans Excelsior 10-10, 08-12-2018)

45... 6-11 ? Diagram 46.37-31 26x37 47.48-42 37x48 48.30-25 48x30
49.35x15 11-17 50.38-32 17-22 de beslissende fout. 51. 15-10 +

Beter is 50... 17-21 verhindert 15-10 door 23-29, 18-22.

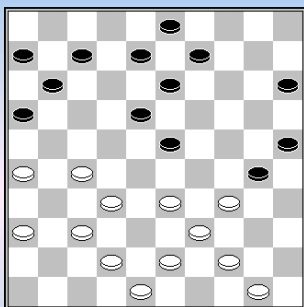

Peter van Heun - Theo van den Hoek

(HB 0202-Dammend Tilburg/2 14-6, 08-12-2018)

29... 1-7 ? Zie diagram 30.34-29 23x34 31.44-40 34x45
32.39-34 30x28 33.32x1 25-30 34.43-39 15-20 ?
Kompensatie geeft 34... .30-35.

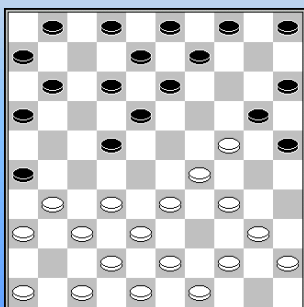

Yuri Derk - Rob Geurtsen

(HB 0202-Dammend Tilburg/2 14-6, 08-12-2018)

11.39-34 ? Diagram 22-28 ! 12.32x23 X 13-19 13.24x22 12-18
14.22x13 8x50 0-2

X 12.33x22 18x27 en na het slaan 13-18 met ook een dam op 50.
Een "eindstation 50" dus in alle gevallen.

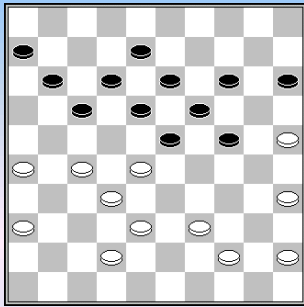

Frits van Tilborg - Peter Hoogteijling

(HB 0202-Dammend Tilburg/2 14-6, 08-12-2018)

36.33-28 ? Diagram 17-22 **37.28x17** 11x31 **38.36x27** 24-30
39.35x24 19x30 **40.25x34** 23-28 **41.32x23** **18x49** **0-2**

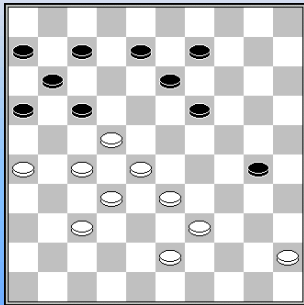

Hilko Koning - Jouke de Haan

(1A Hijken DTC/2-MTB/2 Hoogeveen 14-6, 08-12-2018)

Diagram. Dramatisch ontknoping. Wit kan fraai winnen 39-34, 27-21, 26-21 maar verliest daarentegen na

40.45-40 ? 13-18 **!** **41.22x35** 17-21 **42.26x17** **11x42** **43.40-34** 42-48
44.43-38 16-21 **45.28-23** 48-26 **46.34-29** 26-48 **0-2**

Winst en verlies liggen soms dicht bij mekaar.

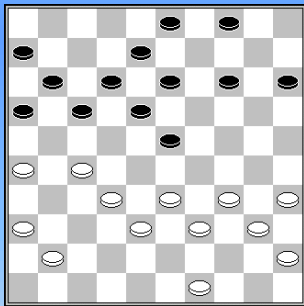

Gerrit Kruger - IJsbrand Haven

(1A Vechtstreek-Damkring Emmeloord, 08-12-2018)

Diagram. In een moeilijke positie speelt wit **26.49-43 ?** 23-29
27.34x23 18x29 **28.33x24** 15-20 **29.24x15** 4-10 **30.15x4** 13-18
31.4x22 **17x46** **0-2**

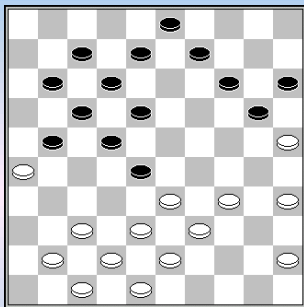

Demi Peters - Ruurd Wuestman

(1A Harderwijk-Winschoten 17-3, 08-12-2018)

29.50-45 ? Diagram 28-32 **30.38x16** 14-19 **31.25x23** **18x49**
32.41-36 12-18 **33.37-31** 7-12 **34.16x7** 12x1 **0-2**

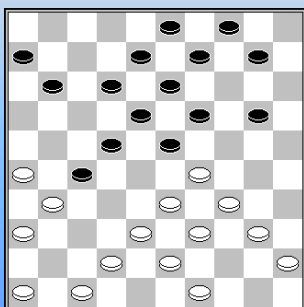

Fred Elgersma - Janick Lanting

(1A Harderwijk-Winschoten 17-3, 08-12-2018)

21... 14-19 ? Diagram **22.33-28** 22x35 **23.31x22** 18x27
24.29x16 met groot voordeel voor wit in de resterende stand **2-0**

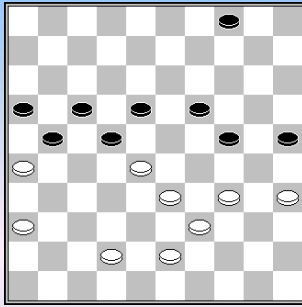

Nico Rosink - Piet Bouma

(1A BDV Borne-Huizum 4-16, 08-12-2018)

44.40-35 ? Diagram 25-30 45.34x25 24-29 46.33x13 22x44
47.13x11 16x7 48.26x17 44-50 49.35-30 50x11 50.30-24.

Flits geeft compensatie aan, maar we onthouden het combinatie - idee.

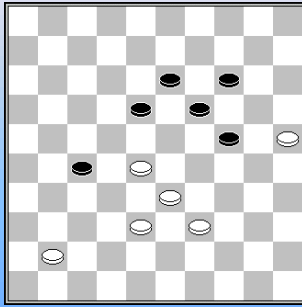

Frank Krijnen - Sietse Nagel

(1A BDV Borne-Huizum 4-16, 08-12-2018)

Diagram 53.28-22 ? Aangewezen 41-37 18-23 25-20 =

53... 19-23 **54.22x31** 23-28 **55.33x22** 18x47 **56.25-20** 47x44
57. 20x18 0-2

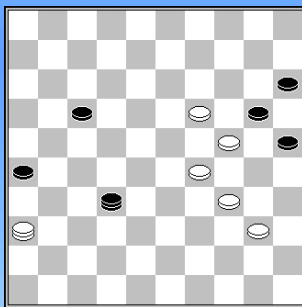

Erwin Heslinga - Binne Brouwer

(1A Dokkum-DC Fryslân/2 7-13, 08-12-2018)

Een eindspelfragment **63.4-36** 16-32 ? Zie **diagram**
64.34-30 25x14 **65.36-47** 20x29 **66.47x38 2-0**

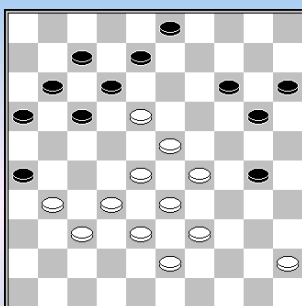

Arnold Wieggersma - Linze Houwink

(1A Dokkum-Fryslân/2 7-13, 08-12-2018)

Diagram **35...** 3-9 ? **36.29-24 !** 30x19 **37.18-13** 9x29
38.33x2 12-18 **39.31-27** 7-12 **40.27-22 2-0**

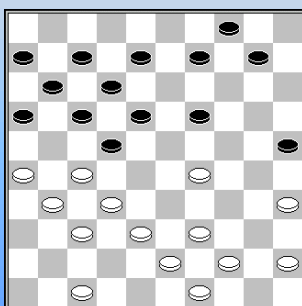

Gerard de Groot - Chris van Westerloo

(1B Den Haag-VAD Amsterdam 11-9, 08-12-2018)

25... 3-9 ? **Diagram**
26.29-23 19x28 **27.32x23** 18x29 **28.27x18** 12x23 **29.26-21** 16x36
30.37-31 36x27 **31.38-33** 29x38 **32.43x5 2-0**

Een heerlijke K6 !

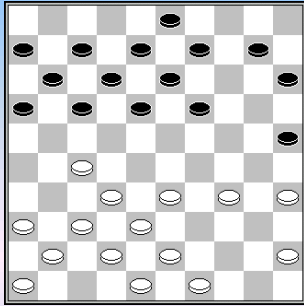

Kees Romijn - Jan Hania

(1B DC Zaanstreek/2-Van Stigt Thans/3 8-12, 08-12-2018)

19... 5-10 ? **Diagram**. De looper wordt uitgerold voor wit :

20.34-30 25x34 **21.27-22** 17x39 **22.38-33** 39x28 **23.32x5** 2-0

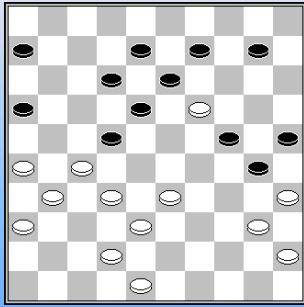

Martin de Wolf - Frans Elzenga

(1B De Variant-Haarlemse Damclub 3-17, 08-12-2018)

Diagram 33... 24-29 ? 34.35x24 29x20 **35.42-37** 13x24

36.33-29 (Kansrijker is 40-34,34-29) 24x42 **37.32-28** 22x33

38.27-21 16x27 **39.31x24** 42x31 **40.26x37** 8-13

41.48-43 6-11 **42.36-31** 11-17 **43.40-35** 17-22 **44.45-40** 12-18

45.43-39 33x44 **46.40x49** 18-23 **47.49-43** 13-18 ? Flits : 23-28 remise.

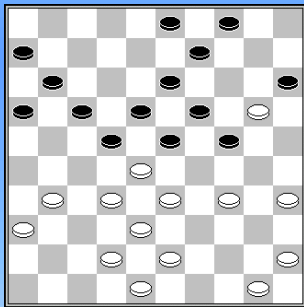

Hans Tangelder - Erik Maijenburg

(1B Damlust Gouda/2-Leids Damgenootschap 12-8, 08-12-2018)

26.25-20 **Diagram** 24-30 **27.35x24** ? 19x39 **28.28x8** **39x26** **29.8-2** 15x24

30.2x35 9-13 **31.35x21** 16x27 **+1z** 0-2

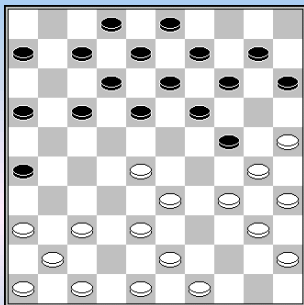

Evert Bronstring - Maaïke Kamer

(1B Damlust Gouda 2-Leids Damgenootschap 12-8, 08-12-2018)

Diagram Na **16...** 17-21 ? **17.25-20** 14x25 **18.28-22** 18x27

19.38-32 27x29 **20.34x5** 25x34 **21.40x20** 15x24 **2-0**

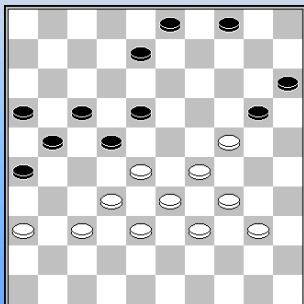

Sander Spaans - Cees Strooper

(1C Lent-ADG 12-8, 08-12-2018)

Diagram **39.37-31** ? 26x37 **40.32x41** 18-23 **41.29x27** 21x43

42.39x48 20x38 **0-2**

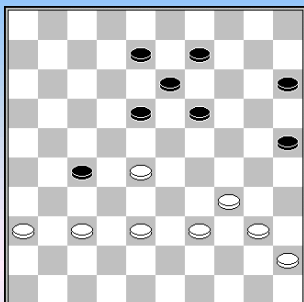

Jan de Ruiter (Swami) - Rob Everts

(1C Lent-ADG 12-8, 08-12-2018)

Diagram 42... 18-23 ? (Eerst 25-30 en dan pas 18-23 is aangewezen).

43.38-32 27x38 44.39-33 23x41 45.36x47 38x29 46.34x12 2-0

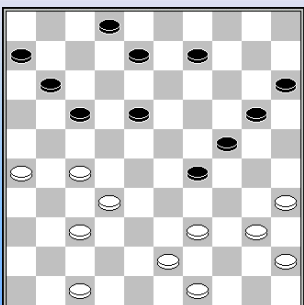

Simon Oosting - Menno Eijkelenboom

(1C WSDV/2-Rivieren Dammers 16-4, 08-12-2018)

29... 3-9 ? **Diagram 30.39-33 29x38 31.26-21 17x26**

32.37-31 26x28 33.43x25 2-0

Een K6, als we tenminste goed geteld hebben 😊

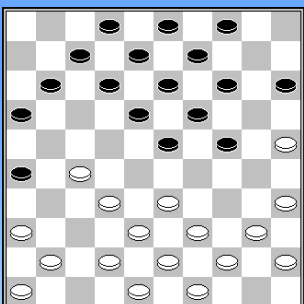

Sam Pryor - Wim Riddersma

(2A Heerenveen/3-Lelystad 1-19, 08-12-2018)

Diagram 15... 26-31 ? **16.40-34 31x22 17.33-29 24x33**

18.39x6 2-0

Bezint eer ge achterloopt.

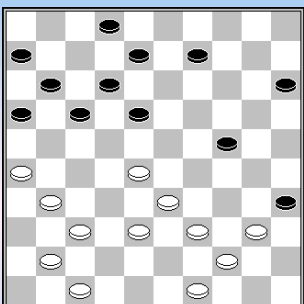

Bolke Mathoera - Bouke van der Werff

(2A Heerenveen/3-Lelystad 1-19, 08-12-2018)

Diagram 29 ... 3-9 ? **30.26-21 ! 16x36 31.37-31 36x27**

32.28-22 17x28 33.33x4 2-0

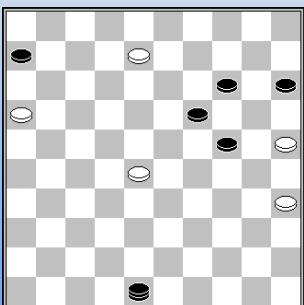

Anton van der Ploeg - Durk Douma

(2A Troch Tinken Sterk-Fryslân/3 13-7, 08-12-2018)

Een eindspel - fragment **56.32-28 ? Diagram 14-20 !**

57. 25x23 24-29 0-2

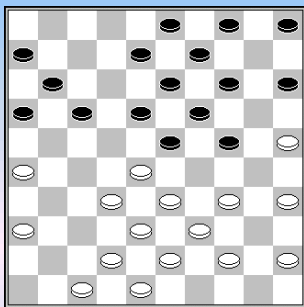

Lucas Huiteema - Tsjidsger Veenstra

(2A Troch Tinken Sterk-Fryslân/3 13-7, 08-12-2018)

19.40-34 ? Zie **diagram** 17-21 **20.26x17** 11x22 **21.28x17** 24-29
22.33x24 19x30 **23.35x24** 14-20 **24.25x14** **9x49** **0-2**

Wit kan het ook op een andere manier doen : 01... 24-29 02.33x24 19x30
03.28x10 05x14 04.35x24 14-20 05.25x14 **09x49** +

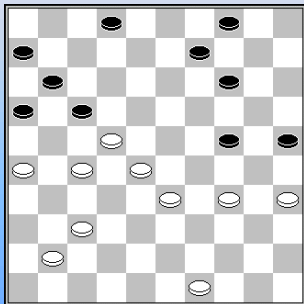

Allard van Tongeren - Ben Okken

(2B Dammers Uit Oost/2-DIOS/WDV CT 14-6, 08-12-2018)

39.46-41 ? Diagram 24-30 **40.35x24** 17-21 **41.26x17** 14-19
42.24x13 9x18 43.22x13 **11x42** **44.49-43** 42-47 **45.13-9** 47x45
46.9-3 4-10 **0-2**

Winnende doorbraak.

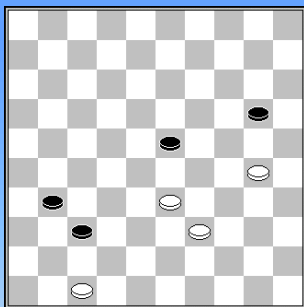

Hilco Braakman - Erik Bakker

(2B Eye'tWebdesign-TDT/Salland CT 11-9, 08-12-2018)

Even geen combinatie maar een gemist standaard - eindspel. Zwart denkt remise te forceren met **55.47-42** 37x48 **56.30-25** 48x30 **57.25x14** 30-35 ?
Winst is **57.30-25 !** 14-10 58.25-14 10x28 50.37-41 met een winnende 1 dam tegen 2 schijven. .

Ook na 56... 48x34 komt dit eruit !

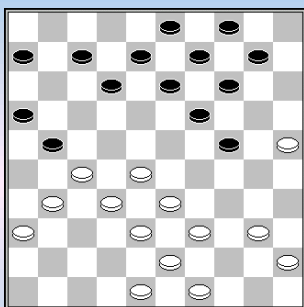

Cees Groen - Michiel Bibbe

(2B Dammers Uit Oost/2-DIOS/WDV CT 14-6, 08-12-2018)

Diagram **25.31-26 ?** 12-18 **! 26.26x17** 24-29 27.33x24 19x30 28.25x34
en wit wachtte de slag naar 35 niet af. **0-2**

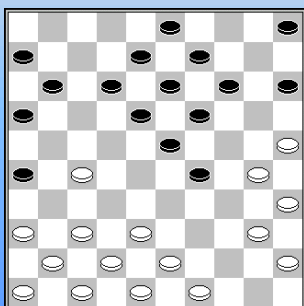

Martin Out - Jeremy Pauwels

(2C Hofstaddammers CT-Samen Sterk/2 9-11, 08-12-2018)

18... 4-9 ? Diagram **19.27-22** 18x27 **20.37-31** 26x37
21.41x21 16x27 **22.25-20** 14x34 **23.38-33** 29x38 **24.40x16** **2-0**

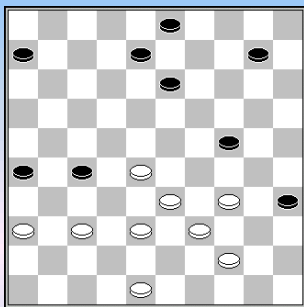

Rien Visser - Co Filmer

(2C Alblasserdam-SNA/2 8-12, 08-12-2018)

38... 4-10 ! Zie **diagram** **39.34-30 ?** 13-18 **40.30x19** 18-22
41.28x17 27-31 **42.36x27** 8-13 **43.19x8** **3x34** **0-2**

(Dam) Gevaar ligt altijd en overal op de loer.

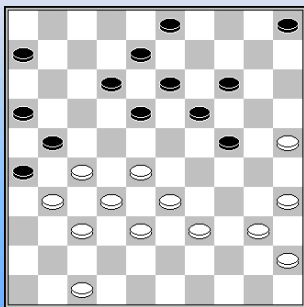

Rob van de Klashorst - Piet van Eeden

(2C DEZ Reeuwijk CT-Haarlemse Damclub/2 3-17, 08-12-2018)

33... 2-8 ? **Diagram** De zet lijkt nogal onschuldig
34.27-22 ! 18x36 **35.32-27** 21x34 **36.40x7** 19-23 **37.28x19** 8-13
38.19x8 3x1 **39.25-20** **2-0**

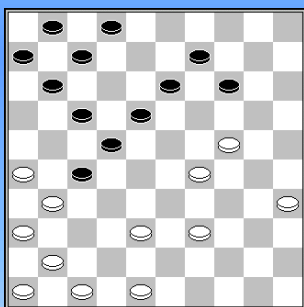

Remon Gadgrad - Martin van der Hout

(2D DIOS/Eureka/2-Vaste Zet/2 7-13, 08-12-2018)

30.33-29 ? **Diagram** 18-23 **31.29x18** 17-21 **32.26x28** **13x44**
33.31x22 **0-2**

Doorbraak naar 44

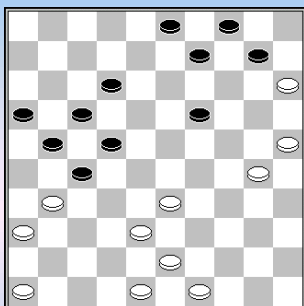

Raymond Vandecaetsbeek - Wiel Maertzdorf

(2D DIOS/Eureka/2-Vaste Zet/2 7-13, 08-12-2018)

Diagram Zwart plaatst een lokzet **39...** 19-23 ?!
40.38-32 ? 27x29

Nu gaat niet onmiddellijk : 03.30-24 29x20 04.**25x05** 21-27 !
05. 05x21 17x37 **z+**

Dan maar : **41.31-27** 21x32 **42.30-24** 29x20 **43.25x5** 22-28 en op de volgende zet 10-14 **0-2**

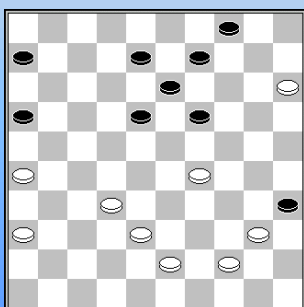

Douwe Hokwerda - Jacob Reiffers

(2D Lent/VBI/Nijmegen CT-CTD Arnhem/2 7-13, 08-12-2018)

36.34-29 ? **Diagram** Niet zo'n best idee : **36...** 16-21 37.26x17 18-22
38.17x28 19-23 met doorbraak naar veld 42 **0-2**

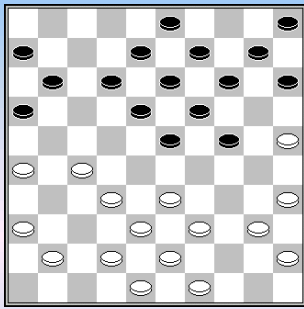

Wim 't Lam - Jasper Overbeek

(2D NDV Nieuwlan-WSDV-4/Heteren CT 14-6, 08-12-2018)

Diagram 20... 20-24 ? 21.27-22 18x27 **22.32x21** 16x27

23.33-29 24x44 **24.43-39** 44x33 **25.38x16** **2-0**

Een van de Coup Philippe - klassiekers.

- - - - - o - O - o - - - - -

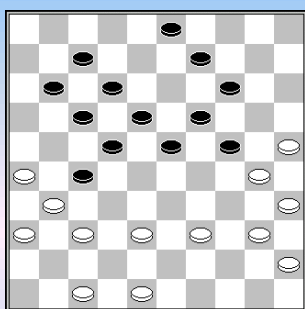
**Maarten Wichgers - Erik Hoogendoorn**

(Ere MTB Hoogeveen-Damclub Gouda, 05-01-2019)

Diagram 31.37-32 ? Oei ... 24-29 32.32x21 29-34 33.40x29 **23x32**
34.31-27 22x31 35.36x38 11-16 36.47-42 16x27 **0-2**

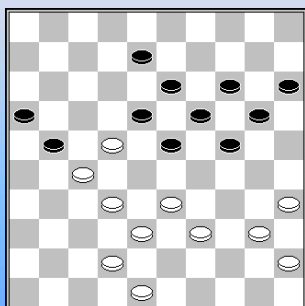
**Christian Niemi - Jesse van Beek**

(Ere Van Stigt Thans 2-WSDV 10-10, 05-01-2019)

38.44-40 - **diagram** - 23-28 ?
39.**32x3** 21x34 40.40x29 19-23 41.29x9 24-30 42.35x24 **20x47**
43.9x20 15x24 44.22-18 24-29 (Flits : beslissende fout) 45.3-25 29-33
46.18-13 16-21 47.13-9 21-27 48.9-3 27-32 49.3-14 32-38 50.14-23 47-36
51.23-40 36-41 52.25-20 41-32 53.40-35 32-16 54.35-44 **2-0**

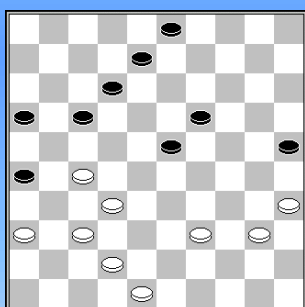
**Frerik Andriessen - Ebbo de Jong**

(Ere CTD Arnhem-DEZ Culemborg 6-14, 05-01-2019)

42... 11-17 ? **Diagram** 43.27-22 17x28 44.39-33 28x39
45.40-34 39x30 46.**35x2** **2-0**

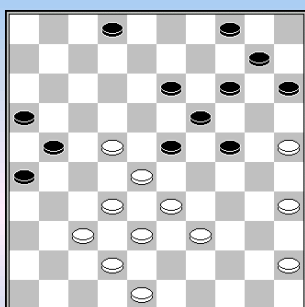
**Gabriël Heerema - Erik Brunsmann**

(HA OG Drachten-0202 10-10, 05-01-2019)

Diagram Na 37... 2-8 ? Forcing / combinatie (Flits: houdbaar 37...4-9)
38.48-43 15-20 39.39-34 4-9 40.33-29 24x33 41.38x18 21-27
42.32x21 16x27 43.22x31 13x33 44.37-32 ! 26x30 45.**35x2**

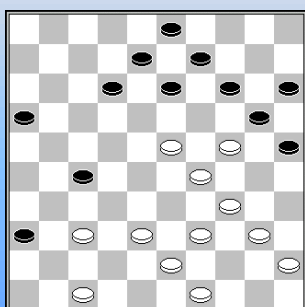
**Roep Bhawanibhiek - Jan Hoogterp**

(HA OG Drachten-0202 10-10, 05-01-2019)

Diagram 34.... 12-18 ? 35.23x12 8x17 36.34-30 25x23
37.37-32 20x29 38.32x12

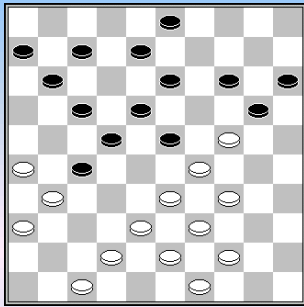

Richard Koot - Kenny Kroon

(HA OG Drachten-0202 10-10, 05-01-2019)

28... 12-17 ? **Diagram** 29.24-19 13x24 30.34-30 23x25
31.33-28 22x33 32.**31x2** 24-29 33.39x28 17-21 34.26x17 11x33
35.2x39 29-34 36.39x30 25x34 **2-0**

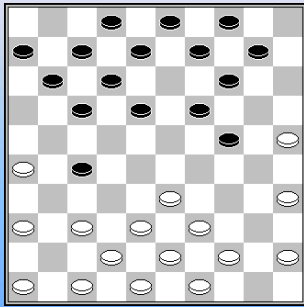

Frank Zwerver - Iskander AlSarayfi

(HA OG Drachten-0202 10-10, 05-01-2019)

Diagram 15.33-29 24x33 16.38x29 ? 27-32 17.37x28 17-21
18.26x17 **11x24 0-2**

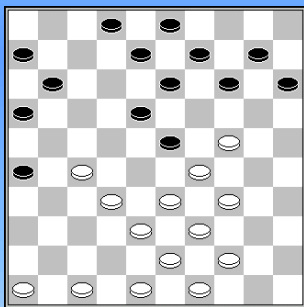

Rienk van Marle - Martijn Weijers

(HA Nijverdal VBI Huissen/2 10-10, 05-01-2019)

Diagram 24... 18-22 ? 25.29x18 22x31 26.33-29 13x22
27.24-19 14x23 28.**29x36 2-0**

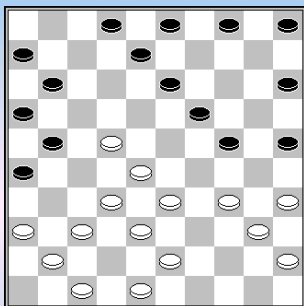

Wim Muijs - Jan Schippers

(HA Witte van Moort/2 10-10, 05-01-2019)

Diagram Na 25.47-42 ? 13-18 26.22x13 26-31 27.37x17 11x22
28.28x17 24-30 29.13x24 **30x46**

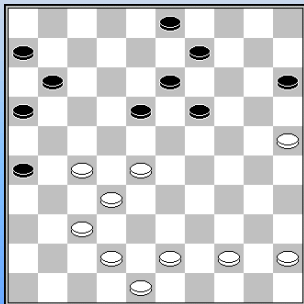

Mark Werrebrouck - Sierd van Randen

NLD-chT Hoofdklasse B, 05-01-2019

33.38-32 nog steeds speelbaar, echter na 18-22 34.27x18 13x33
35.43-39 ? 9-13 36.39x28 15-20 37.25x23 13-18 38.23x12 11-17
39.12x21 **16x47**

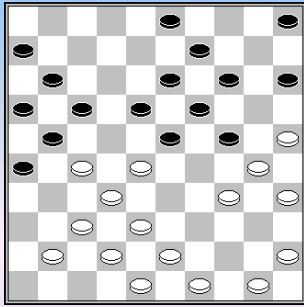

Ali Fthalla - Wim Kalis

(HB Samen Sterk-Kroonschijf DEZ 13-7. 05-01-2019)

Diagram 23.28-22 ?

17x28 24.34-29 24x33 25.38x29 23x34 26.32x12 21x32 27.30x39 26-31
28.37x26 32-37 29.41x32 11-17 30.12x21 **16x47 ! 0-2**

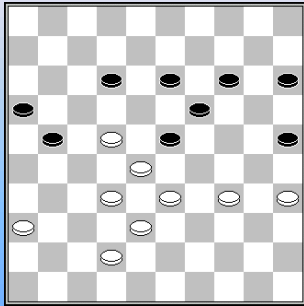

Ronald Schalley - Bram van Bakel

(HB De Vaste Zet-IJmuiden 6-14, 05-01-2019)

Diagram 40... 21-26 ? (A) 41.34-29 23x34 42.33-29 34x23

43.22-18 13x33 44.**38x7** 14-20 45.7-1 20-24 46.1-40 **2-0**

Wit kon overigens ook eenvoudig winnen door 41.22-18 +

(A) I.p.v. 21-26 verzuimde zwart de remise-kombinatie 13-19, 25-30 en **30x48** Een plakker - Napoleon.

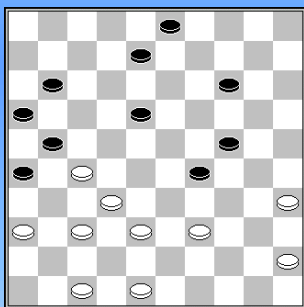

Binne Brouwer-Meint de Vries [ASS]

(1A MTB/3 Hoogeveen-Dokkum 6-14, 05-01-2019)

36... 10-14 ? Diagram

37.37-31 26x28 38.38-33 29x38 39.48-42 21x32 40.**42x2** 32-37

41.2x30 37-41 42.39-34 14-20 **2-0**

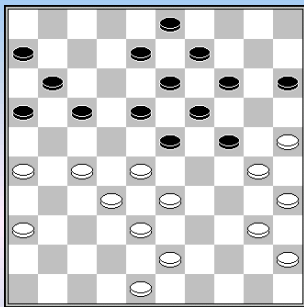

Lisa Scholtens - Piet Pieters

(1A MTB/3 Hoogeveen-Dokkum 6-14, 05-01-2019)

29.31-26 ? **Diagram** 24-29 30.33x24 17-21 31.26x17 **11x42**

32.48x37 14-20 33.25x14 9x29 **0-2**

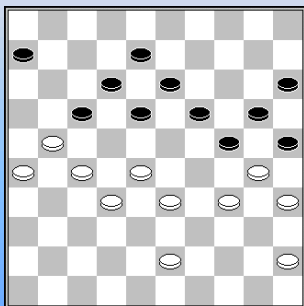

Durk de Vries (WOR] - Gertjan Kolsté

(1A Fryslân/2-BDV Borne 10-10. 05-01-2019)

40.48-43 ? **Diagram** 24-29 41.34x14 25x34 42.14x25 15-20

43.25x14 13-19 44.14x23 **18x49** 45.21-16 49-38 46.32x43 17-21

47.26x17 12x23 **0-2**

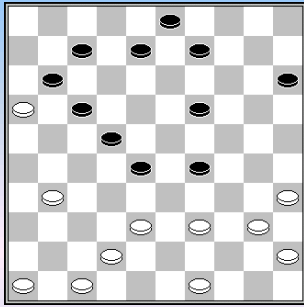

Kees de Jong - Jan Bosselaar

(1A Huizum-Harderwijk 8-12, 05-01-2019)

29...4-9 ? **Diagram** 30.31-27 ! De notatie stopt hier en zwart heeft 38-33, 39-33, 40-34 en dam op veld 2 of 4 voor gezien gehouden.

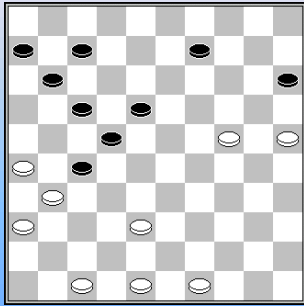

Jan Nijmeijer-Bert Begeman

(1A Winschoten-Vechtstreek Oosterveen 11-9, 05-01-2019)

Diagram 36... 18-23 ? 37.38-32 27x38 38.47-42 38x47 39.31-27 22x31 40.36x27 47x20 41.25x3 **2-0**

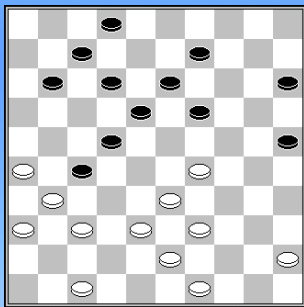

Marlon Mangroe - Kariem Droog

(1B Constant Charlois/2-Damlust Gouda/2 11-9, 05-01-2019)

Diagram 29... 19-23 ? 30.47-41 23x34 31.39x30 25x34 32.43-39 34x32 33.**37x19** 18-22 34.19-13 9x18 **2-0**

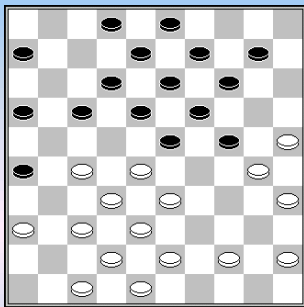

Bouke Bruinsma - Ashok Bhajan

(1B Constant Charlois/2-Damlust Gouda/2 11-9, 05-01-2019)

22.39-33 ? **Diagram** 26-31 23.37x26 17-22 24.28x17 12x21 25.26x17 23-28 26.32x12 13-18 27.12x23 **19x50 0-2**

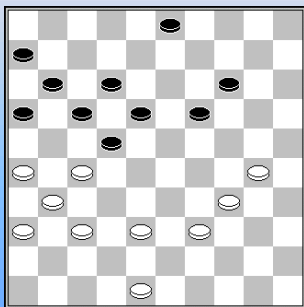

Mark Klaassen - Jack van der Plas

(1B Leids Damgenootschap-De Variant 12-8, 05-01-2019)

Diagram Na 44... 14-20 ? kwam snel 45.26-21 17x26 46.37-32 26x28 47.38-33 22x31 48.**33x15 2-0**

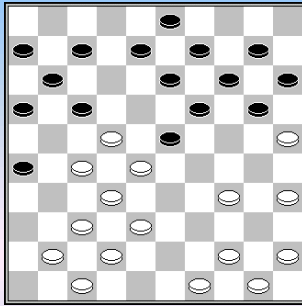

Hans Kreder - Jan Kerkhofs

(1B Leids Damgenootschap-De Variant 12-8,

21.30-25 **Diagram**

Zwart verzuimde de remise - combinatie 16-21 26-31, 19-24

Na 21... 20-24 ? kwam er verlies door 22.27-21 16x18 23.28-22 18x27
24.**32x1**

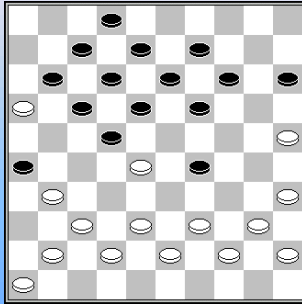

Johan Veerman - Mark Deurloo

(1B Haarlemse Damclub-Zaanstreek/2 14-6, 05-01-2019)

25... 20x29 Zie **diagram** 26.39-33 ? 17-21 ! 27.28x6 19-24
28.16x27 7-11 29.6x17 12x32 30.38x27 **29x36 0-2**

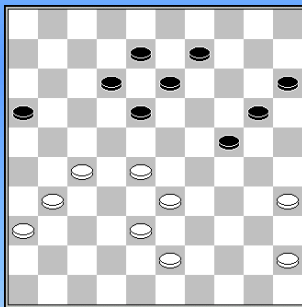

Peter van der Merwe-Pieter Schoonderbeek

(1B Haarlemse Damclub-Zaanstreek/2 14-6, 05-01-2019)

37.48-43 ? **Diagram** 24-30 38.35x24 20x29 39.33x24 18-22
40.27x7 8-12 41.7x18 **13x42 0-2**

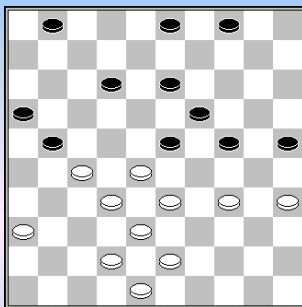

Jacob Provoost-Arie van de Weteringh

(1B DC Dordrecht-PWG-'s-Gravenpolder, 13-7, 05-01-2019)

Zie **diagram** 37.36-31 12-18 38.31-26 ? 4-9 ! 39.26x17 24-30
40.35x24 19x39 41.28x8 39x37 42.42x31 **3x32 43.38x27 0-2**

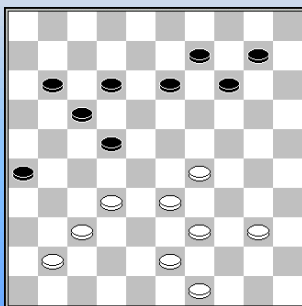

Fred Roedolph - Cees Rijk

(1B DC Dordrecht-PWG-'s-Gravenpolder 13-7, 05-01-2019)

Diagram 40.45-40 ? 26-31 41.37x26 17-21 42.26x19 **14x45 0-2**

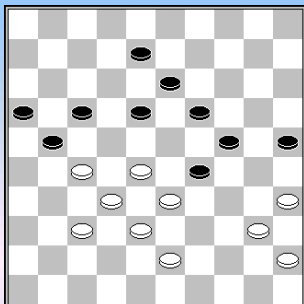

Jeanine van der Horst-Anton Kosior

(1B DC Dordrecht-PWG-'s-Gravenpolder 13-7, 05-01-2019)

39... 23-29 - **diagram** - 40.43-39 ?

19-23 41.28x30 25x43 42.33x24 43-48 43.37-31 48x26 44.24-20 17-22
45.20-15 22x31 46.15-10 31-36 47.10-5 18-23 48.5x28 **0-2**

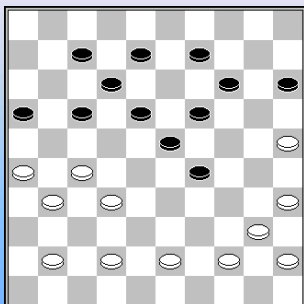

Paul Hellings - Ingo Greveraars

(1C Brainspot Eindhoven-EAD Asten 12-8, 05-01-2019)

34.30-25 ? **Diagram**

14-20 35.25x3 18-22 36.27x18 7-11 37.18x7 11x2 38.3x21 **16x49 0-2**

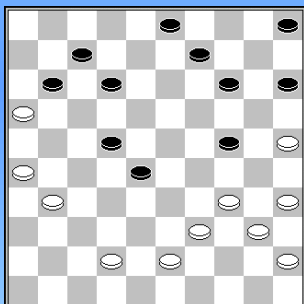

Gerrit Stunnenberg-Wil van der Braak

(1C DAmateurs-DES/3 Lunteren 12-8, 05-01-2019)

34.37-31 ? **Diagram** 22-27 35.31x33 24-30 36.35x24 14-20
37.25x14 **9x47/49 0-2**

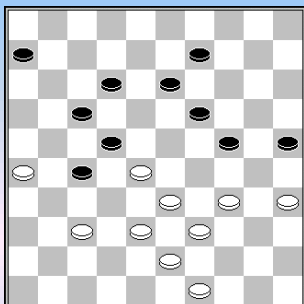

Joppe Lemmen-Henk Houweling

(1C Rivieren Dammers-Lent 4-16, 05-01-2019)

38... 8-12 ? **Diagram** 39.28-23 19x28 40.34-30 25x34

41.**39x8** 28x48 42.8-2 48x31 43.26x37 22-28 44.2-19 **2-0**

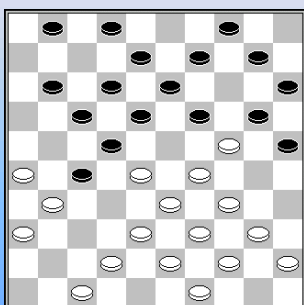

Gerrit de Bruijn - Jan Riesthuis

(1C ADG-DEZ/2 Culemborg 20-0, 05-01-2019)

19... 14-19 ? **Diagram** 20.34-30 ! 25x32 21.33-29 19x30
22.29-23 18x29 23.40-34 29x40 24.**45x5 ! 2-0**

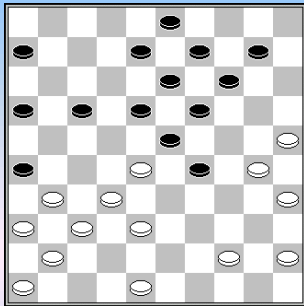

Ed Kok - Jan de Ruiter

(1C ADG-DEZ/2 Culemborg 20-0, 05-01-2019)

Diagram 27.44-40 ? 17-22 28.28x17 18-22 29.17x28 29-34
30.40x18 **13x42** 31.30-24 19x30 32.25x34 42-47 **0-2**

Een heen en terug.

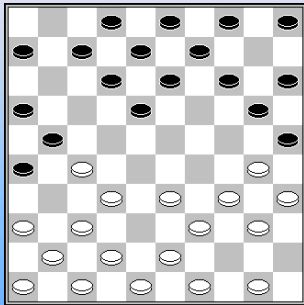

Joop de Graaf-Wout van Geest

(2A MTB/3 Hoogeveen-Troch Tinken Sterk 6-14, 05-01-2019)

12... 1-7 ? **Diagram** 13.37-31 26x28 14.33x22 21x32
15.22-17 12x21 16.30-24 20x29 17.**34x1** **2-0**

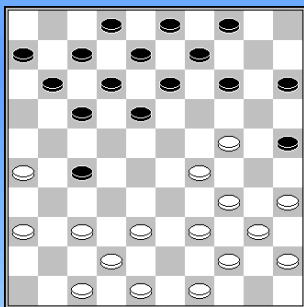

Wim Leijssenaar - Geurt Souman

(2B Hartholt Olie CT-Eye-tWebdesign 11-9, 05-01-2019)

17.43-38 ? **Diagram** 27-31 18.36x27 25-30 19.34x25 18-22
20.27x18 **12x41** 21.47x36 **0-2**

Oppassen met lege vakjes.

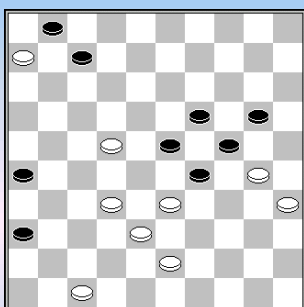

Paul Olde Hanhof - Tom Rinner

(2B, 05-01-2019)

Diagram 44.30-25 ? 23-28 ! 45.25x34 28x48 46.22-18 48x25
47.18-13 25-3 48.32-28 36-41 49.47x36 26-31 50.36x27 7-11
51.6x17 3x2 **0-2**

Verrassend compensatie 44.43-39 en op 20-25 45.22-18

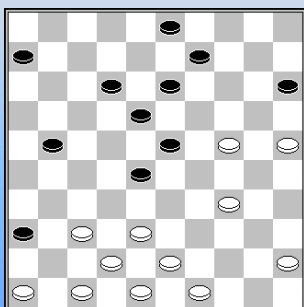

Wim Sonderen - Marjan Foppen

(2B DIOS/WDV CT-Harderwijk/2 10-10, 05-01-2019)

26... 16-21 ? Zie de **diagramstand** 27.37-31 36x27 28.34-29 23x34
29.24-19 13x24 30.38-32 28x37 31.**42x4** **2-0**

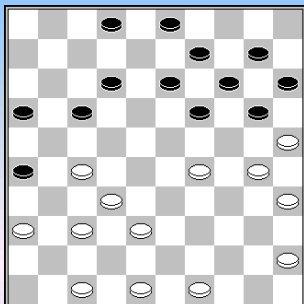

Jan van der Pol - Allard van Tongeren

(2B DIOS/WDV CT-Harderwijk/2 10-10, 05-01-2019)

Diagram 26... 2-8 ? 27.29-24 20x29 28.25-20 14x34
29.27-22 17x28 30.32x5 9-14 31.5x7 **2-0**

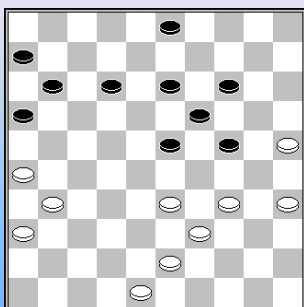

Bernard Renting - Danny Dix

(2B DIOS/IJsselstreek-DEZ Laren 11-9, 05-01-2019)

Diagram Wit zette een remise - forcing in met 39.35-30 24x35
40.33-29 13-18 41.26-21 16x27 42.31x24 14-20 ! 43.29x16 20x40
44.25-20 3-9 45.20-15 40-45 46.15-10 9-14 47.10x19 45-50
48.16-11 ? **2-0**

I.p.v. 48.16-11 geeft verrassend remise : 48.39-34, 50-45, 16-11 met de
meerslag - clou 45x49 =

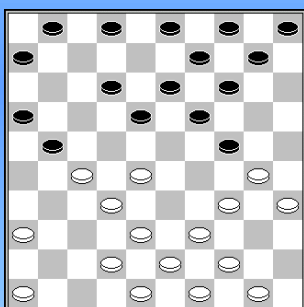

Remco Korteland - René van Dusschoten

(HDC/3 Haarlem-Alblasserdam 4-16, 05-01-2019)

14... 8-12 ? **Diagram** 15.27-22 18x27 16.28-23 19x37
17.30x26 **2-0**

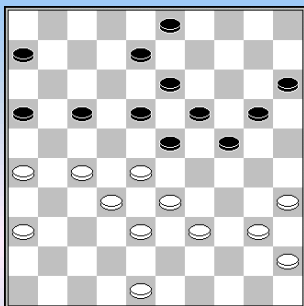

Nico Mul - Joep Kerkhoff

(HDC/2 Haarlem-Rijsburg/2Alblasserdam 9-11, 05-01-2019)

33... 14-20 ? **Diagram** 34.27-21 16x27 35.32x12 23x34
36.12x25 **2-0**

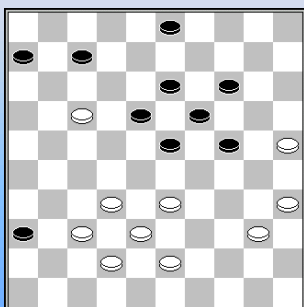

Willie Peelen - Wim van Mourik

(2D WSDV4/Heteren-Lent/VBI/Nijmegen CT 11-9, 05-01-2019)

Diagram 39.17-12 ? 18-22 !
=> Op 39... 07-11 40. 40-34 18x07 41.33-29 24x33 42.38x20 +
40.12x1 23-29 ! 41.1x34 36-41 42.37x46 24-30 43.35x24 **19x39** +
Een "Zwitserse" K6.

In diagramstand had wit zich nog kunnen redden met 39.33-28 en op 7-11 28-22 !

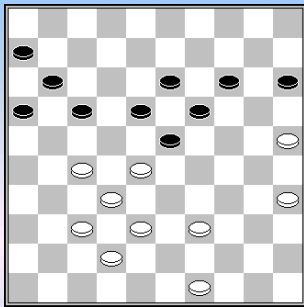

Johan Evens - Rein Bergsma

(2D CTD Arnhem/2-DIOS/Eureka/2 14-6, 05-01-2019)

Diagram Na 36.39-34 ? volgde snel 17-22 37.28x17 11x31
38.37x26 23-29 39.34x12 13-18 40.12x23 **19x48 0-2**

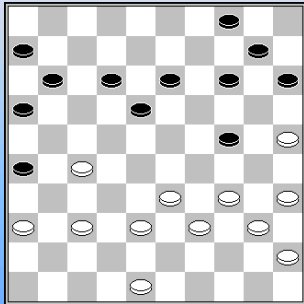

Jacques van den Borst - Henk Mahboeb

(2D CTD Arnhem/2-DIOS/Eureka/2 14-6, 05-01-2019)

31... 8-12 ? Zie **diagram** 32.37-31 26x37 33.48-42 37x48
34.34-30 48x34 35.**40x9 2-0**

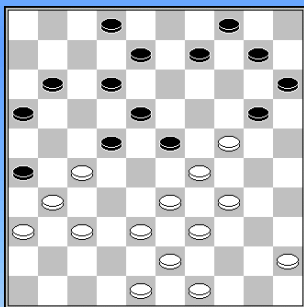

Renaud Braye - Peter Bronstring

(2D De Vaste Zet/2-Limburg CT 13-7, 05-01-2019)

27... 14-20 ? Zie **diagram** 28.37-32 26x28 29.48-42 22x31
30.33x13 8x30 31.**34x3 23x34 32.3x5 ! 2-0**

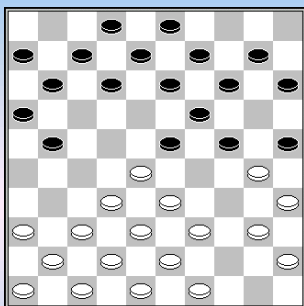

Wil Janssen-Theo Blom

(2D De Vaste Zet/2-Limburg CT 13-7, 05-01-2019)

12... 20-25 ? **Diagram** 13.28-22 25x34 14.40x20 15x24
15.22-18 13x22 16.32-28 23x32 17.**37x26 2-0**

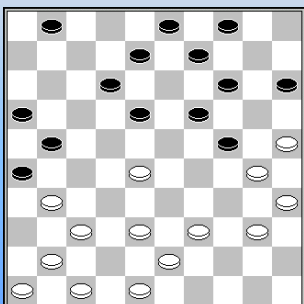

Steven den Hollander - Toon Dielen

(HB Dammend Tilburg/2-RDC Rijnsburg 8-12, 26-01-2019)

Diagram 27... 8-13 ? 28.28-23 ! 18x29 29.37-32 26x28 30.39-33 28x39
31.43x23 19x28 32.**30x26 !**

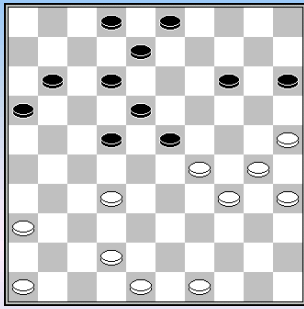

IJsbrand Haven-Gerhard Dunning

(1A (Damkring Emmeloord-Hijken DTC/3 15-5, 26-01-2019))

29.38-32 ! - **diagram** - 14-19 ? 30.25-20 15x33 31.32-28 23x32
 32.42-38 32x43 33.**48x6** 2-7 34.6-1 7-11 35.34-29 11-17
 36. 30-24 19x30 37.35x24 +

- - - - o - O - o - - - -

Interludium - 3 Kerkhoven : rust in vrede





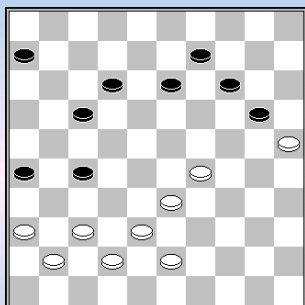

-----o-O-o-----

**Gil Salomé - Maarten Wichgers**

(Ere Witte van Moort-MTB Hoogetveen 10-10,19-01-2019)

Diagram 41.37-32 ? 13-19 42.32x21 12-18 43.21x23 **19x46 +**

Niet al te moeilijk.

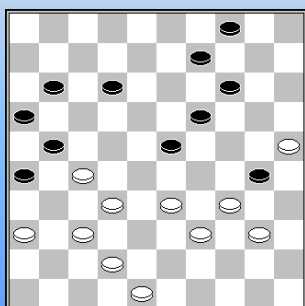
**Peter Kort - Harm Wiersma**

(Ere Hijken DTC-CTD Arnhem 15-5, 19-01-2019)

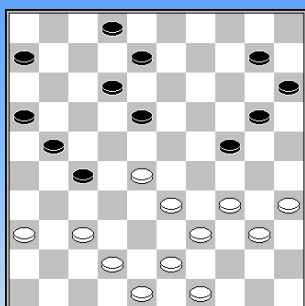
Diagram 39.42-38 ? 14-20 ! 40.25x3 12-17 41.34x25 23-28 42.32x14 **21x45** 43.3x21 16x27 44.25-20 45-50 +**Wouter Ludwig - Emre Hageman**

(Ere VBI Huissen-Van Stigt Thans/2 14-6, 19-01-2019)

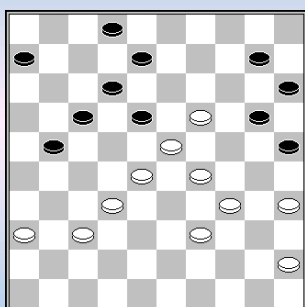
Diagram 31.28-22 ? 18-23 ! 32.22x31 23-29 33.34x23 24-30 34.35x24 **20x47 0-2****Wopke de Vries - Edwin Twiest**

(HA Witte van Moort/2-OG Drachten 10-10, 19-01-2019)

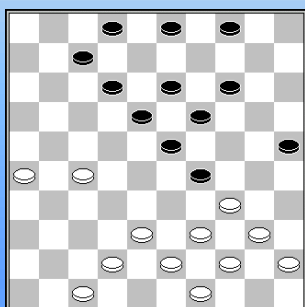
Diagram 38.... 21-26 ? 39.29-24 ! Zwart wachtte de combinatie naar veld 5 niet af en gaf op.**Jan van Meggelen - Marinus Morsink**

(HA Het Noorden-Nijverdal 12-8, 19-01-2019)

Diagram 26... 12-17 ? 27.27-22 ! Zwart gaf op. Hoe wit ook slaat er komt altijd een dam op veld 1.

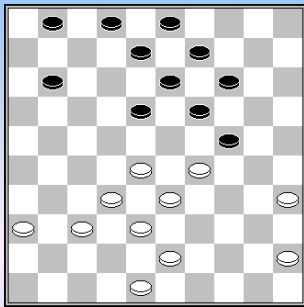

Willem Hoek - Juri Geisenblas

(HA VBI Huissen/2-EDC Enschede 12-8, 19-01-2019)

29.34-29 - **diagram** - 1-7 ? 30.29x20 14x25 31.35-30 25x34
32.28-23 19x39 33.38-33 39x28 34.**32x1** +

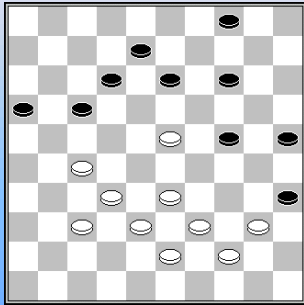

Ton Berends - Matthijs Meulenbeld,M

(HA VBI Huissen/2-EDC Enschede 12-8, 19-01-2019)

Diagram 37... 13-19 ? 38.40-34 19x28 39.33x11 16x7
40.34-30 25x34 41.**39x10** 4x15

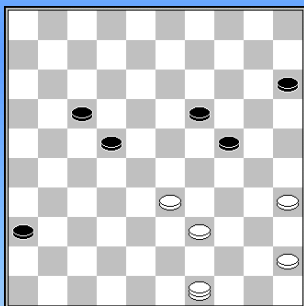

Willem Leijenaar - Wim van der Molen

(HA Heerenveen-Fryslän 9-11, 19-01-2019)

Wit heeft in **diagramstand** dam op 49.
57... 36-41 ? 58.35-30 24x35 59.45-40 35x44 60.**49x47**

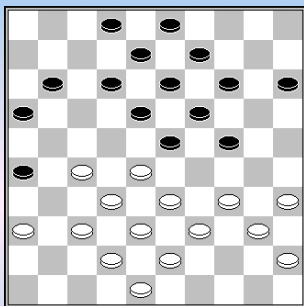

Bert Wooschot - Frank Zwerver

(HA Dammers Uit Oost-0202, 19-01-2019)

Diagram 26... 11-17 ?
Deze standaardcombinatie wordt nagenoeg elke ronde uitgevoerd.

27.34-29 23x34 28.40x20 15x24 29.27-22 18x27 30.32x21 16x27
31.37-31 26x37 32.**42x11** 2-0

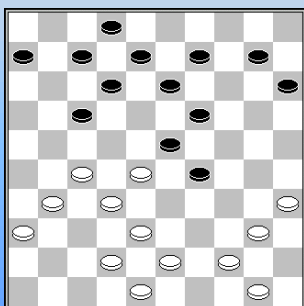

Andre Maertzdorf-Patrick Stork

(HB CEMA/Vaste Zet-Constant Charlois 7-13, 19-01-2019)

Diagram 27.35-30 ? 29-34 28.40x18 13x33 29.38x29 17-22
30.27x18 **12x25**

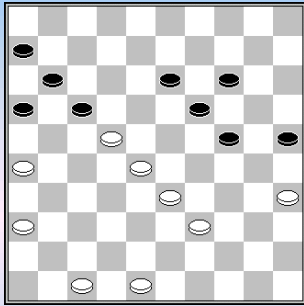

Teus Stam - Ivo de Jong

(HB Kroonschijf DEZ-SNA 8-12, 19-01-2019)

Diagram 44.48-43 ? 16-21 De inleiding tot een forcing
45.47-41 X 24-29 46.33x24 19x30 47.35x24 21-27
48.22x31 25-30 ! 49.24x35 17-21 50.26x17 11x44 +

X Flits ziet het remise - offer 44.27-22 18x27 45.39-34 =

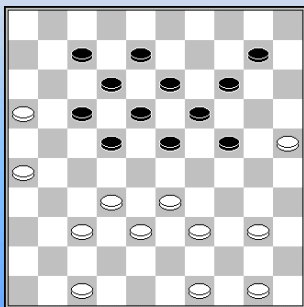

Hein Wilsens - Michel Stempfer

(HB DIOS/Eureka-Heijmans Excelsior 11-9, 19-01-2019)

Zie de **diagramstand**. 36.37-31 ? 14-20 37.25x5 24-29
38.33x24 19x30 39.5x28 **22x35** +

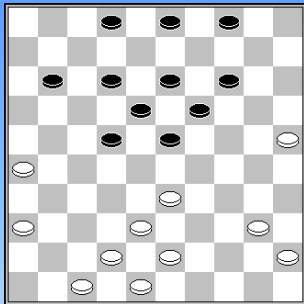

Arie Hoonstra - Harry de Groot

(1A Hijken/2-Damkring Emmeloord 18-2, 19-01-2019)

Diagram 32.33-28 ? 22x33 33.38x29 23x34 34.40x29 19-23 !
35.29-24 en wederom een Weiss richting damveld 49 ...

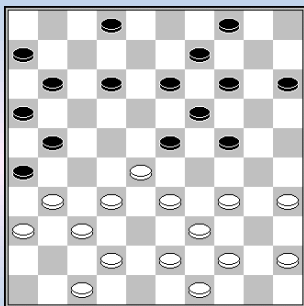

Martin van Houtert - Bert Dollekamp

(1A Hijken/2-Damkring Emmeloord 18-2, 19-01-2019)

Diagram 25.44-40 ? 21-27 ! en wit staakt de strijd.
Er zou komen : 26.31x22 23-29 27.34x23 13-18 28.22x13 **09x27 0-2**

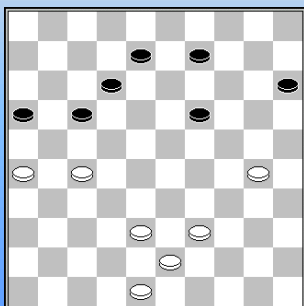

Geert Lubberink - Hans van der Laan

(1A Vechtstreek Oosterveen-Huizum, 19-01-2019)

Diagram 45... 15-20 ? 46.30-24 ! 20x29 47.27-22 17x28
48.39-33 28x39 49.**43x3** +

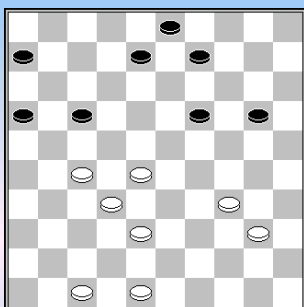

Michiel Hagreis - Willem Nuvel

(1A BDV Borne-Dokkum 12-8, 19-01-2019)

Diagram 38.... 20-25 ? Zwart geeft op.
De zetten 28-22, 48-42, 40-35 zijn niet meer uitgevoerd.

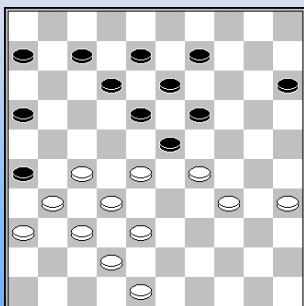

Arie van de Weteringh Azn - Jurgen Tholel

(1B DC Dordrecht-Constant Charlois/2 8-12, 19-01-2019)

31.33-29 - **diagram** - 18-22 ? 32.28x17 12x21 33.29x18 13x22
34.27x18 8-13 of ? 35.48-43 13x22 36.32-27 ! 21x41 37.36x47 **26x30**
38.**35x4 !**

Een verrassende damzet.

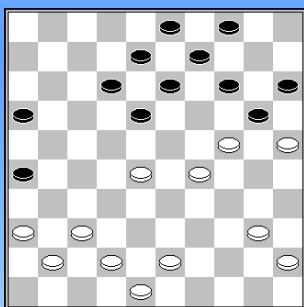

Maurits Meijer - Piet Smit

(1B DC Zaanstreek/2-LDG Leiden 6-14, 19-01-2019)

Diagram 33.36-31 ? 14-19 !
Ja, die zet verwacht men niet snel

34.25x23 12-17 35.23x21 **16x49 +**

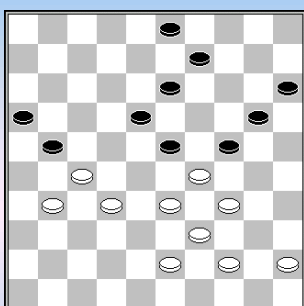

Peter van de Berg - Mohammed Aliem Wagid Hosain

(1B DC Zaanstreek/2-LDG Leiden 6-14, 19-01-2019)

38.37-31 **Diagram** 21-26 ? 39.45-40 26x28 40.33x22 24x33
41. **39x8 2-0**

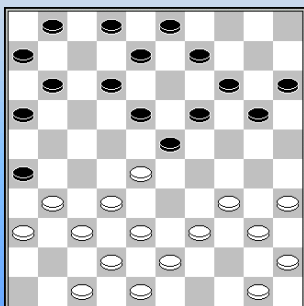

Menno Hottinga - Gerard-Morsink

(1C OG Utrecht-Brainsport Eindhoven 10-10, 19-01-2019)

Diagram 17... 11-17 ? 18.28-22 ! 18x27 * 19.31x11 16x7 20.37-31 !
26x28 21.39-33 28x30 22.**35x4 !**

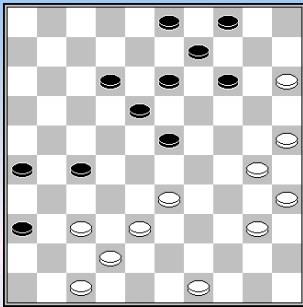

Geert Jan Loomans - Jaap van Hierden Sr

(1C DES Lunteren/2-EAD Asten 13-7, 19-01-2019)

Diagram 36.40-34 ? 14-20 37.15x24 26-31 38.37x26 36-41
39.47x36 27-32 40.38x27 23-29 41.34x23 **18x47 ! +**

Dam op bezet veld !

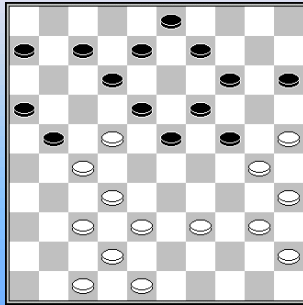

Valentino Tjokro - Folkert Eerdmans

(2A Het Noorden/2-Lelystad 7-13, 19-01-2019)

29.28-22 **diagram** 8-13 **X** 30.22-17 21-26 31.17x8 13x2 ?
32.37-31 26x28 33.27-21 16x27 34.38-32 28x37 35.**42x4** 3-9
36.4x20 15x24 37.39-33 **2-0**

X 29... 09-13 30.22-17 21-26 31.39-33 12x21 32.27-22 18x27
33.33-29 23x34 34.**40x18** 08-12 35.18-13 19x08 36.25-20 15x24
37.30x19 en ondanks de gelijke stand in materiaal moet dit ruim

voldoende zijn voor winst.

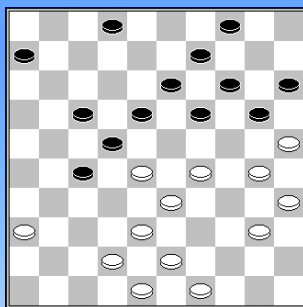

Fernande de Graaf - Danny Dix

(2B DEZ Laren-WSDV/3 14-6, 19-01-2019)

Diagram 31.30-24 19x30 32.35x24 ? 17-21 33.28x26 27-32
34.38x27 18-23 35.29x18 **20x47**

Vanuit de **diagramstand** geeft Flits nog een combinatie aan : 38-32,
28-23, 30x10 9-14 * met winstkansen voor wit.

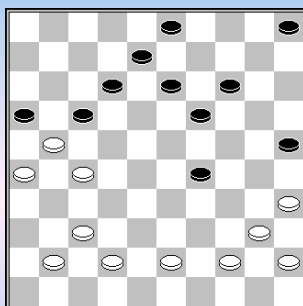

Jay Amatmoestar - Evert Evers

(2B DES/Lunteren/3-DIOD/WDV 11-9, 19-01-2019)

Diagram 34.42-38 ? 25-30 35.35x33 12-18 36.21x23 **19x50 +**

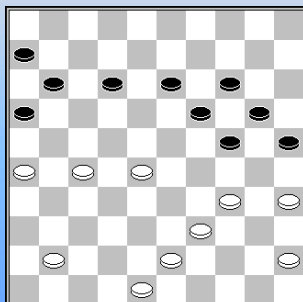

Dirk Kwakernaak - Jeroen Neve

(2C Scheveningen-Kroonschijf DEZ/2 7-13, 19-01-2019)

Diagram Na 39... 24-29 40.34x23 13-18 ? 41.43-38 18x29
42.38-33 29x38 43.48-43 38x49 44.41-37 49x21 45.26x8

Doorbraak.

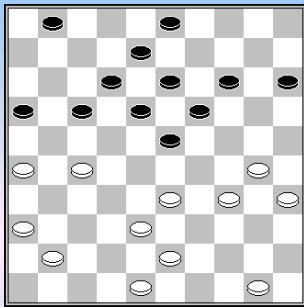

Gera Hol-Evert - Evert Florijn

(2C RDC Rijnsburg/2-DEZ Reeuwijk CT 15-5, 19-01-2019)

Diagram 31.38-32 ? 16-21 32.27x16 23-28 33.33x11 12-17
34.11x22 **18x49** +

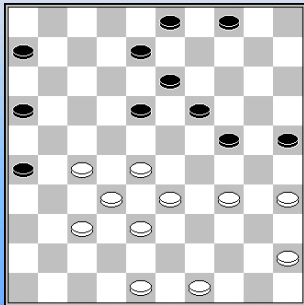

Rommy Moerlie - Peter Bronstring

(2D Limburg CT-CTD Arnhem/2 6-14, 19-01-2019)

Diagram 34.49-43 ? 16-21 35.27x16 26-31 36.37x26 18-22
37.28x17 24-30 38.35x24 **19x37** 39.38-32 37x28 40.16-11 13-18
41.26-21 28-32 42.48-42 +

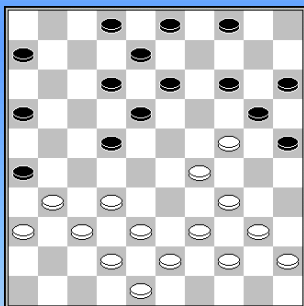

Cees Maliepaard - Folkert Jansen

(2D DIOS/Eureka/2-WSDV/4/Heteren CT 12-8, 19-01-2019)

Diagram 23.39-33 ? 22-28 24.32x23 **X** 13-19 25.24x22 12-18
26.23x12 **8x50** +

X 24.33x22 18x27 25.31x22 13-18 26.22x13 **08x50** +

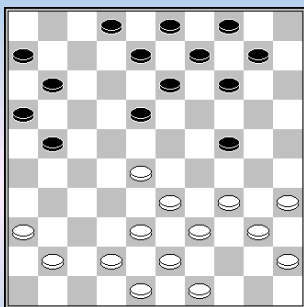

Ties Slagter-Piet Zegers

(2D Lent/VBI/Nijmegen CT-Heijman Excelsior/2 4-16, 19-01-2019)

Diagram 21... 14-19 ? 22.28-22 **2-0**

Dam op 5.

- - - - o - O - o - - - -

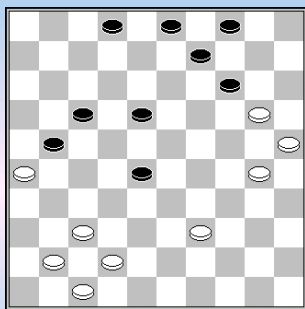
**Arwin Lammers - Zainal Palmans**

(Ere MTB Hoogeveen-DES Lunt(Eren 11-9, 02-02-2019))

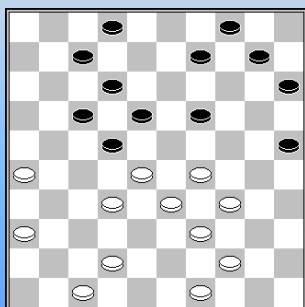
Diagram 39.42-38 ?Partij: 28-33 40.39x28 18-23 41.28x10 **4x35**Op 38x29 volgt 17-22,18-23,**4x44****Jan Groenendijk - Friso Fennema**

(Ere Damlust Gouda-WSDV 8-12, 02-02-2019)

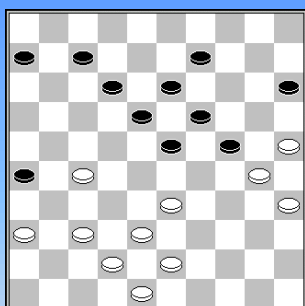
Diagram 28...2-8 ? 29.42-37 ! dreigt 26-21. Na 19-23 30.28x19 9-14 of? volgt 31.32-27 22x42 32.47x38 14x23 33.26-21 17x26 34.36-31 26x37 35.38-32 37x28 36.**33x11****Jesse van Beek - Harry Clasquin**

(Ere Damlust Gouda-WSDV 8-12, 02-02-2019)

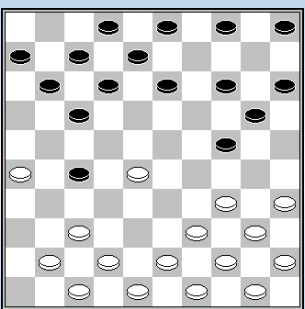
37.34-30 **Diagram** 9-14 ? 38.25-20 14x34 39.27-22 18x27 40.33-29 24x33 41.**38x9****Peter Hoopman - Rik Twilhaar**

(Ere CTD Arnhem-Witte van Moort 6-14, 02-02-2019)

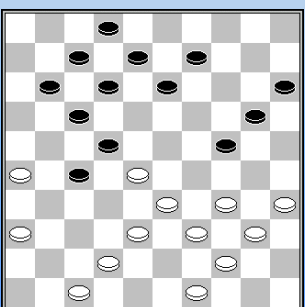
Diagram 13.... 12-18 ? 14.35-30 ! 24x35 15.34-30 35x24 16.28-23 18x29 17.39-33 29x38 18.**43x1****Smedinga,R. (Rudolf) - Spieker,D. (Dinant)**

(HA OG Drachten-Dammers Uit Oost 7-13,02-02-2019)

26.... 6-11 ! 27.36-31 ? 27x36 28.26-21 17x26 29.28x6 24-29. Wit wachtte 36-41,26-31,7-11,**12x45** niet af.

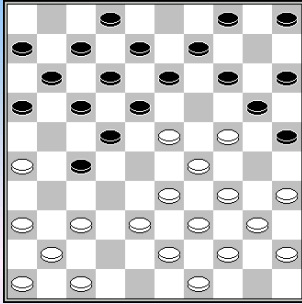

Wopke de Vries - Jochem Zweerink

(HA OG Drachten-Dammers Uit Oost 7-13,02-02-2019)

Diagram 15.37-31 ? 27-32 ! 16.38x27 22-28 17.23x32 18-22
18.27x18 12x23 19.29x18 **20x27** 20.31x22 17x28

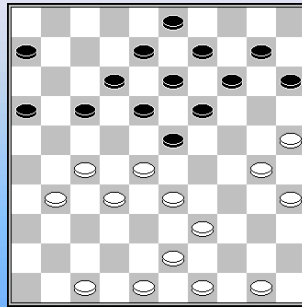

Oscar Veltman - Bob Out

(HA O2O2/2-DCH Heerenveen, 02-02-2019)

28.42x31 **Diagram** 15-20 ?
29.27-22 18x29 30.50-45 23x32 31.30-24 19x30 32.**35x4**

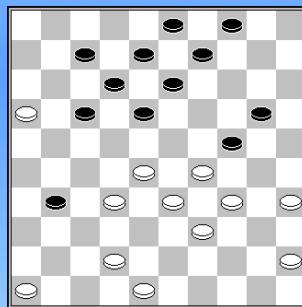

Frank Zwerver - Anne Dekker

(HA O2O2/2-DCH Heerenveen, 02-02-2019)

Diagram In plaats van 33.46-41 volgde 33.42-37 ? 31x42
34.48x37 17-22 35.28x17 12x21 36.16x27 18-23 37.29x18 **13x42**

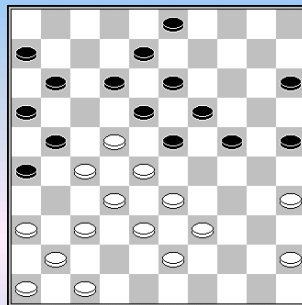

Douwe Edelenbos - Rob Schrooten

(HA Damcombinatie Fryslân-VBI Huissen/2 12-8, 02-02-2019)

Diagram 27.45-40 ? Met een standaardcombinatie als gevolg
24-30 28.35x24 19x30 29.28x19 13x24 30.22x2 30-35 31.2x30 25x45

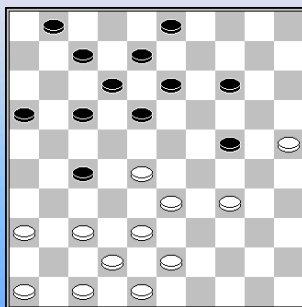

Emiel Leijser - Gerlok Kolk

(HA Damcombinatie Fryslân-VBI Huissen/2 12-8, 02-02-2019)

28... 9-13 **Diagram** 29.34-29 ? 27-32 30.29x9 3x14
31.38x27 14-20 32.25x14 13-19 33.14x23 **18x49**

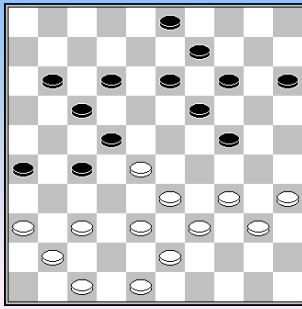

Martijn Weijers - Erwin Heslinga

(HA Damcombinatie Fryslân-VBI Huissen/2 12-8, 02-02-2019)

Diagram 33.37-32 ? 24-29 ! 34.32x21 19-24 35.34x23 24-30
36.35x24 14-19 37.23x14 9x29 38.33x24 **22x35** 39.24-19 13x24
40.21-16 35-40 41.16x18 40-45 **0-2**

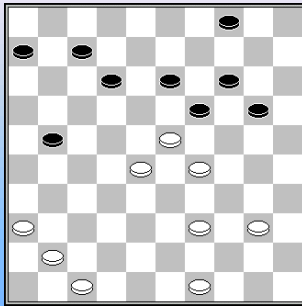

Gino Schirinzi - Martijn de Jong

(HA EDC Enschede-Het Noorden 6-14, 02-02-2019)

Diagram 40.36-31 ? 20-24 41.29x18 21-26 42.23x14 **26x46**
43.28-22 12x23 44.14-9 4x13 45.40-35 23-29

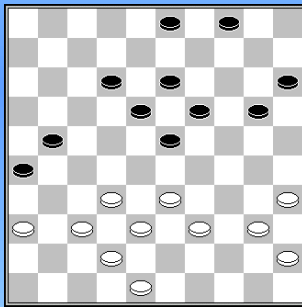

Owen Donkers - Jan Hoven

(HA EDC Enschede-Het Noorden 6-14, 02-02-2019)

Diagram 32... 20-24 ? 33.37-31 26x28 34.33x22 18x27
35.35-30 24x33 36.**38x7** 19-24 37.7-2 3-8 38.2-11

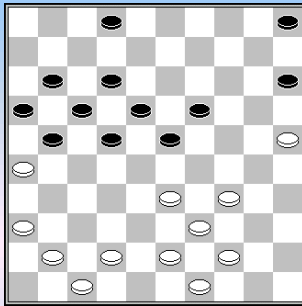

Herman Damman - Gerard Benning

(HA Nijverdal-Gooi&Eemland 10-10, 02-02-2019)

Diagram 31.... 21-27 ? 32.26-21 17x26 33.25-20 15x24
34.33-29 24x33 35.**39x6** +

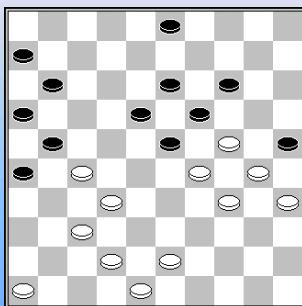

Jelmer Martens - Harry Hoonhorst

(HA Nijverdal-Gooi&Eemland 10-10, 02-02-2019)

Diagram Speelbaar is 36.26-31 maar na 11-17 ? kwam er
37.37-31 26x28 38.27-22 18x27 39.**29x20** 25x14 40.24x13

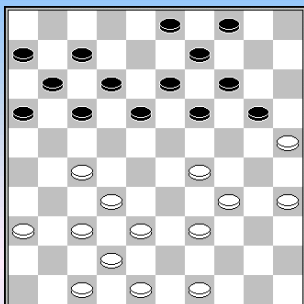

Massinga Damien - Aligna-Eric Hogewoning

(HB Constant C(HArlois-RDC Rijnsburg 14-6,02-02-2019)

Diagram 25... 4-10 ? 26.27-22 ! 18x27 27.32x21 16x27 28.29-23 19x28 29.39-33 28x30 30.35x4

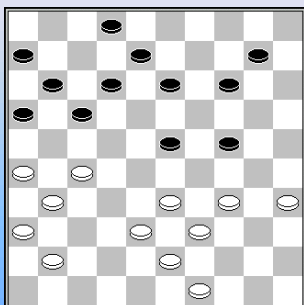

Paul van der Lem - Rob Geurtsen

(HB O2O2-DC Zaanstreek 14-6, 02-02-2019)

Diagram 30.34-29 ? 23x34 31.39x19 13x24 ! Zie **extra diagram**

In de partij offerde wit een schijf : 32.35-30 24x35.



We keren nog eens terug naar het **extra diagram**. Op alle zetten volgen er combinaties :

- => 37-32 ? 24-30, 14-20 en 12-18 dam op 46
- => 49-44 ? 24-30, 14-20 en 12-18
- => 41-37 en 43-39 kunnen uiteraard niet.

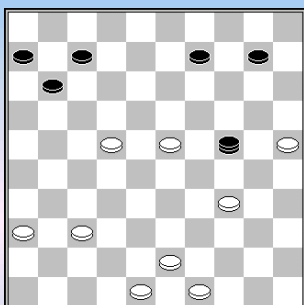

Remco Oostindjer-Michiel Hagreis

(1A MTB/2 Hoogeveen-BDV Borne 12-8, 02-02-2019)

Diagram met dam op 24.

38... 9-13 ? Coup Turc 34-29 ! 24x18 23x01

Bosphorus Blues ... (snel naar de deeltjes 7 tot 10 van de serie 😊)

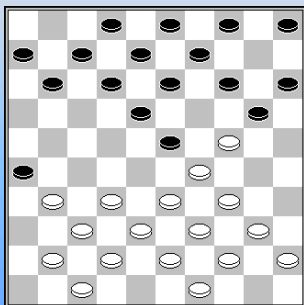

Kerst Hoekstra - Katarzyna Ptak

(1A MTB/2 Hoogeveen-BDV Borne 12-8, 02-02-2019)

Diagram 14... 12-17 ? 15.34-30 23x25 16.39-34 20x29 17.34x1

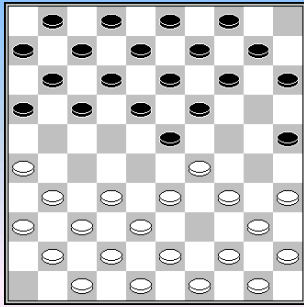

Bert Honderd - Albert Hendrik Snijder

(1A Damkring Emmeloord-Roden/Leek 12-8, 02-02-2019)

Diagram 6.. 14-20 ? Zetje Bergen... 7.26-21 17x26 8.32-28 23x32
9.37x28 26x46 10.29-23 18x29 11. **34x5** 12.5x46

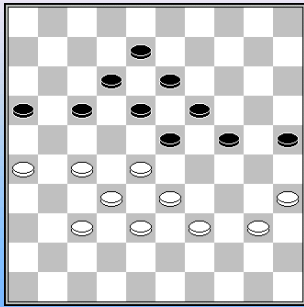

Fokke Smid - Teunis Snoek

(1A Damkring Emmeloord-Roden/Leek 12-8, 02-02-2019)

Diagram 44.28-22 ? 17x28 45.33x22
Zwart miste nu de klassieker 19-23, 13-19 en uiteindelijk **25x41 !**

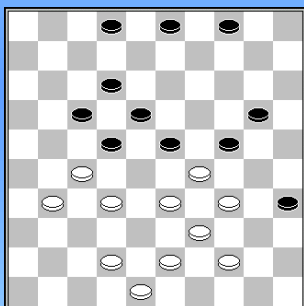

Bart van Geel - Harry Kolk

(1B Damclub Gouda/2-DC Zaanstreek 12-8, 02-02-2019)

Diagram 33.33-28 ?
24x33 34.28x19 22-28 en uiteindelijk **18x47 0-2**

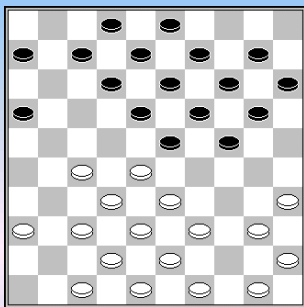

Arie de Bruijn - Jan Ania

(1B Damlust/2 Gouda-DC Zaanstreek 12-8, 02-02-2019)

Diagram 14... 24-30 15.35x24 19x30 16.28x19 14x23 ?
17.27-22 18x27 18.32x21 16x27 19.38-32 27x29 20.40-34 29x40
21. **45x5** 12-17 22.5x11 6x17 **+1** voor wit

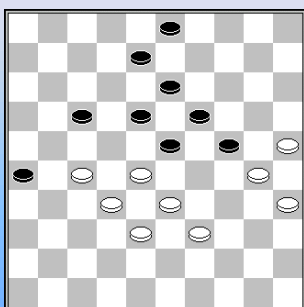

Frans van de Velde-Fabian Snijder

(1B Haarlemse Damclub-Hofstad Dammers 11-9, 02-02-2019)

46.34-30 **Diagram** 26-31 47.27x36 24-29 ? (te vroeg, 18-22 is speelbaar)
48.33x24 18-22 49.32-27 23x34 50.27x9 3x14 51.24x2

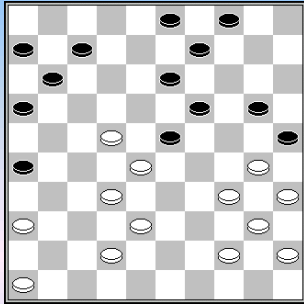

Hans Jacobsen - Rudi van Velzen

(1B (Haarlemse Damclub-Hofstad Dammers 11-9, 02-02-2019)

28.43-38 ? **Diagram** 16-21 ?

Mist de combinatie 19-24 ad.lib. 25-30, 12-17, 17-21, **16x47**

Zwart won overigens wel de partij.

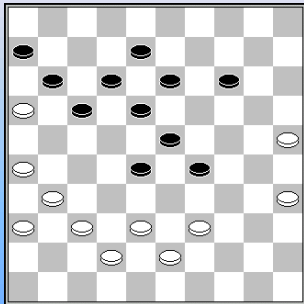

Stefan Stolwijk - Krijn Toet

(Haarlemse Damclub-Hofstad Dammers 11-9, 02-02-2019)

Diagram 40... 13-19 41.16x7 12x1. Nu komt remise combinatie 42.37-32 28x48 43.26-21 17x37 44.38-32 37x28 45.39-34 48x30 46.**35x2** 19-24

We geven nog de rest van de partij : 47.2x30 23-29 48.30-39 1-7 49.36-31 7-12 50.39-43 29-33 51.31-26 12-17 52.43-16 33-39 ? (6-11,33-38 remise) 53.16-11 ! +

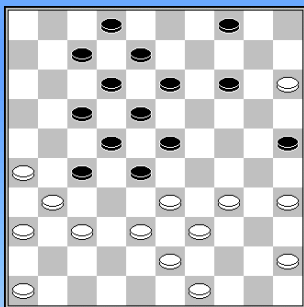

Adri van Huet - Fons Huijbreghts

(1B Stigt T(HAnS/3-PWG 's-Gravenpolder 11-9, 02-02-2019)

Diagram 29.37-32 ? 28x37 30.31x42 27-32 31.38x27 22x31 32.26x37 14-20 33.15x24 23-29 34.34x23 **18x47**

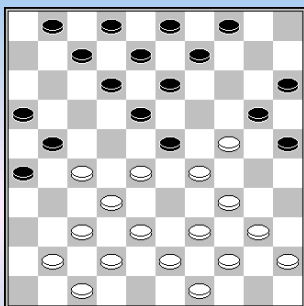

Henk Twijnstra - Joop Roedolph

(1B VAD Amsterdam-DC Dordrecht 13-7, 02-02-2019)

18.33-28 **Diagram** 1-6 ? 19.28x19 18-22 20.27x18 12x14

Nu volgt een bekende slagwending : 21.34-30 25x23 22.24-19 13x24 23.32-27 21x32 24.**37x10** 7-12 25.10-5 12-17 26.41-36

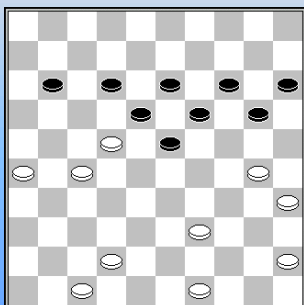

Jos Eggen - Ton van Bokhoven

(1B VAD Amsterdam-DC Dordrecht 13-7, 02-02-2019)

Diagram 44... 20-25 ? 45.39-33 25x34 46.33-28 23x21 47.26x6 18x27 48.6-1 13-18 49.1-6

Dit alles onder het thema "achterlopen is gevaarlijk".

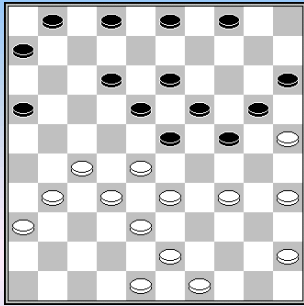

Mara Langeveld - Ad Boot

(1C EAD Asten-WSDV/2 8-12, 02-02-2019)

25.30-25 ? **Diagram** 24-30 26.35x24 19x39 27.28x17 **39x26**
28.25x14 4-9 29.38-32 9x20 **+1** voor zwart

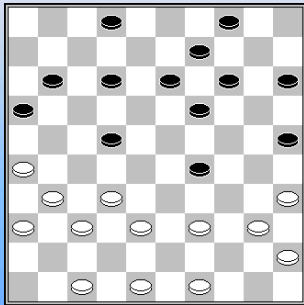

Marco van Bronswijk - Peter Klaassen

(1C DAmateurs-Lent 6-14, 02-02-2019)

Diagram 25... 19-23 ? 26.38-33 29x27 27.37-32 27x38
28.49-43 38x49 29.31-27 22x31 30.36x27 49x21 31.**26x10** 15-20
32.10-05 16-21 33.05x07 02x11 **+1** voor wit

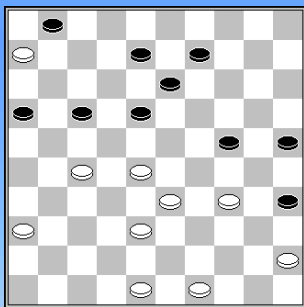

Thijs Vreugdenhil - Hans Ladage

(1C DC Nijmegen-DEZ/2 Culemborg 14-6, 02-02-2019)

37.39-34 - **diagram** - 35-40 ? 38.49-43 40x29 39.28-22 17x39
40.**43x14 2-0**

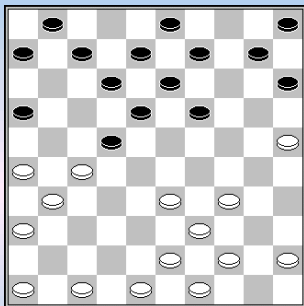

Kees Hazen - Albert Middelkoop

(1C DC Nijmegen-DEZ/2 Culemborg 14-6, 02-02-2019)

Diagram 19... 19-23 ? 20.25-20 15x24 21.34-29 23x34
22.39x19 13x24 23.33-28 22x33 24.27-21 16x27 25.**31x15**

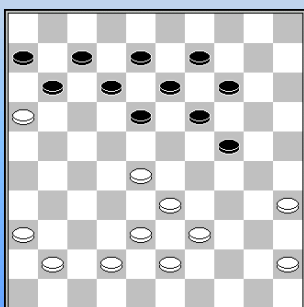

Alijn Kuijer - Anton Janssen-Wamel

(1C DC Nijmegen-DEZ/2 Culemborg 14-6, 02-02-2019)

Diagram 30.39-34 ? 18-22 31.28x17 12x21 32.16x27 24-29
33.33x24 **19x46**

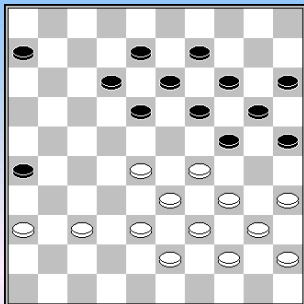

Bas Vink - Ger Stam

(1C Rivieren Dammers-Raes Maastricht 10-10, 02-02-2019)

Diagram 36... 12-17 ? 37.35-30 24x35 38.28-23 19x28
39.33x11 6x17 40.29-24 20x29 41. **34x3** 13-18 42.3x21 26x17

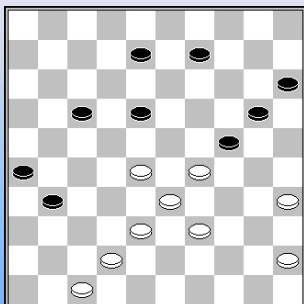

Frits Stuger - Gerard Morsink

(1C ADG-OG Utrecht 11-9, 02-02-2019)

Diagram 44... 31-37 ? 45.42x31 26x37 46.29-23 18x29
47.28-23 29x18 48.38-32 37x28 49. **33x4** 8-12 50.4-27

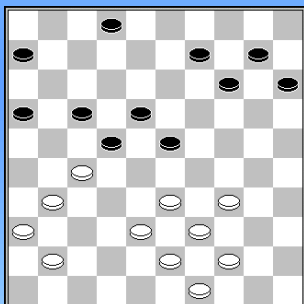

Gezinus Bottema - Marcel Zwiers

(2A MTB/3 Hoogeveen-Warffum 8-12, 02-02-2019)

Diagram 34.38-32 23-29 ? 35.34x21 2-8 36.27x18 **16x29 -1** voor zwart

Een voorbeeld van een foute combinatie.

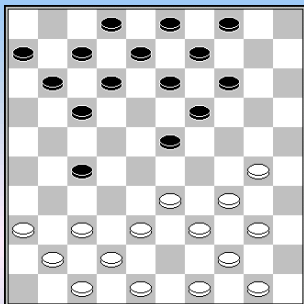

Theo Wolthers - Rinus Veenstra

(2A Frylän/3-DC He(Erenveen/2 6-14, 02-02-2019)

Diagram 16.37-32 ? 27-31 ! 17.36x27 23-29 18.33x24 13-18
19.24x22 **17x46**

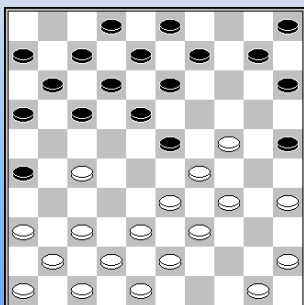

Johann Rademaker - Martin de Vries

(2A Huizum/2-Het Noorden/2 8-12, 02-02-2019)

Diagram 13... 10-14 ? De zwakte bij zwart : het open veld 4.
14.24-19 13x24 15.29x20 15x24 16.34-30 25x34 17.39x10 5x14
18.27-21 16x27 19.37-31 26x37 20. **42x4**

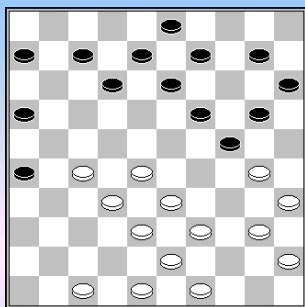

Ricardo Tong Sang - Jack Westerdijk

(2A Lelystad-Prov.Gron.Tiental, 02-02-2019)

Na 4-9 ? **Diagram** 24.27-21 26x17 25.28-23 19x37 26.30x19 13x24
27.38-32 37x28 28.**33x4**

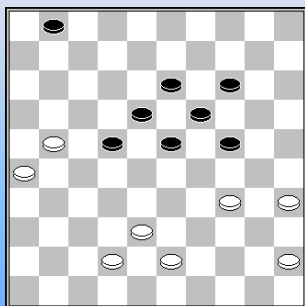

Sietse Bronger - Henk Kamminga

(2A SSS Kampen-Bezint Eer Gij Begint 10-10, 02-02-2019)

Diagram

40.43-39 ? 22-27 41.21x32 23-29 enz. met dam op 48 **0-2**

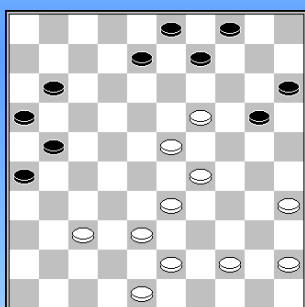

Ralf Richters - Frits Gerritsen

(2B (HArtholt Olie CT-Dammers Uit Oost/2 8-12, 02-02-2019)

Diagram 31.. 9-13 ? Aangewezen is 21-27 gevold door 9-13

32.29-24 20x18 33.43-39 13x24 34.37-31 26x37 35.38-32 37x28
36.**33x2**

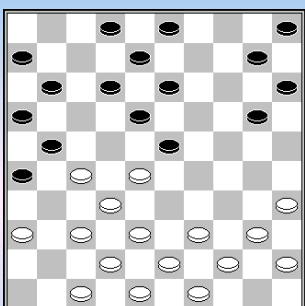

Michiel Bibbe - Bert Straetemans

(2B (HArtholt Olie CT-Dammers Uit Oost/2 8-12, 02-02-2019)

17.33-28 **Diagram** 3-9 ? 18.28x19 13x24 19.37-31 26x28
20.38-33 21x32 21.**33x4**

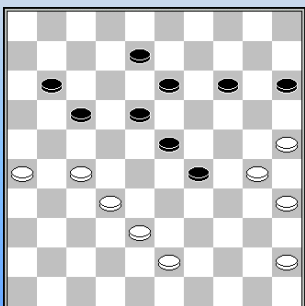

Alex van Harn - John Folkers

(2B TDT/Salland CT-DES Lunteren/3 9-11, 02-02-2019)

Diagram 46... 14-19 ? 47.32-28 + (dam op veld 3)

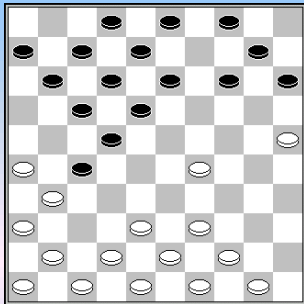

Gert Wisselink - Tonny Roeterdink
(2B DIOS/WSDV CT-DEZ Laren 12-8, 02-02-2019)

Diagram 16... 13-19 ? 17.25-20 15x33 18.39x28 22x33 19.**31x24**

Een meerslaggrapje

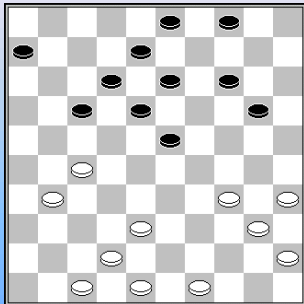

Alex Kruyshoop - Dimitri Otto
(2C Haarlemse Damclub/3-Hofstad Dammers CT 13-7, 02-02-2019)

Diagram 32... 20-24 ? 33.27-22 18x36 34.34-29 23x34 35.**40x7**

Een meerslaggrapje (bis)

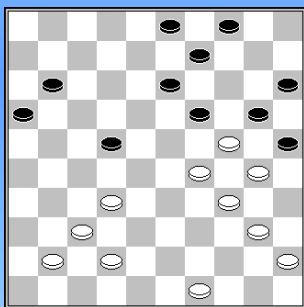

Arend van Beelen - Joop Briedé
(2C Samen Sterk/2-Scheveningen 18-2, 02-02-2019)

Diagram 33.37-31 ? 22-28 ! 34.32x14 3-8 35.14x12 11-17
36.12x21 **16x38**

Een "Bonnard" - combinatie

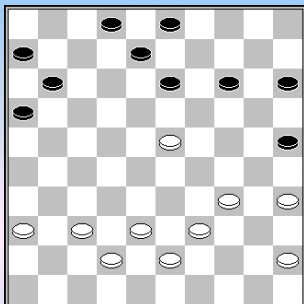

Gerard Boogaars - Robert de Abreu
(2D Dammend Tilburg/3 CT-Lent/VBI/Nijmegen CT 17-3, 02-02-2019)

Diagram 34.38-32 ? 14-19 35.23x14 3-9 36.14x12 11-17
37.12x21 **16x49** 38.39-33 49-44

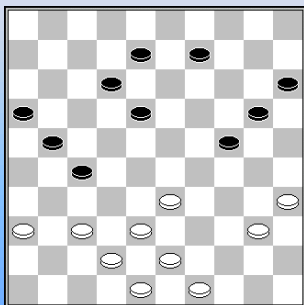

Jeroen Huskens - Kees Maliepaard
(2D WSDV-4/Heteren CT-Limburg CT 8-12, 02-02-2019)

Diagram 37.37-31 9-14 38.31x2 20-25 39.2x30 25x45
Zie volgend **diagram**



40.43-39 ? en wit verloor de partij.

Remise is 40.33-28 45-50 41.38-33 50-45 42.43-38 14-19
43.33-29 45x43 44.48x39 =

Damjacht !

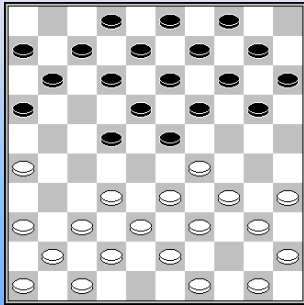

Wilrich Wonnink - Wiel Maertzdorf

(2D CTD Arnhem/2-CEAMA/Vaste Zet/2 17-3 02-02-2019)

Diagram 9... 12-17 ? 10.26-21 17x26 11.32-28 23x32
12.37x17 11x22 13.29-24 20x29 14. **34x1**

----- o - O - o -----

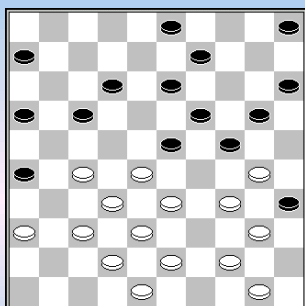
**Arnoud de Greef - Anne Veenstra**

(HA DIOS Achterhoek-O.G. Drachten, 13-7, 16-02-2019)

Diagram 26... 17-21 ? 27.44-39 ! 35x44 28.27-22 24x35
 29.22-18 13x22 30.28x8 3x12 31.37-31 26x28 32.33x22 44x33
 33.38x7

Een dubbel tempo en brugcombinatie levert een doorbraak naar veld 7 op

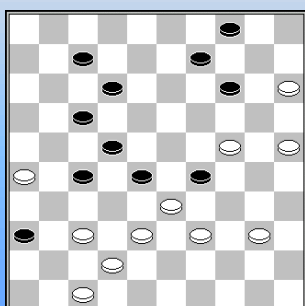
**Erik ten Hagen - Gabriël Heerema**

(HA DIOS Achterhoek-O.G. Drachten, 13-7, 16-02-2019)

Diagram 41.24-19 ? 14x23 42.33x24 23-29 43.24x33 28-32
 44.37x28 36-41 45.47x36 27-31 46.36x18 **12x45**

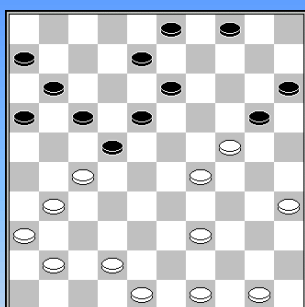
**Jelmer Martens - Juri Geisenblas**

(HA Gooi & Eemland-EDC Enschede 12-8, 16-02-2019)

Diagram 29... 17-21 30.35-30 ? 21x32 31.30-25 of? 16-21
 32.25x14 32-37 33.41x32 22-27 34.31x22 **18x47** 35.14-10 15-20
 36.24x15 47x20 37.15x24 4x15

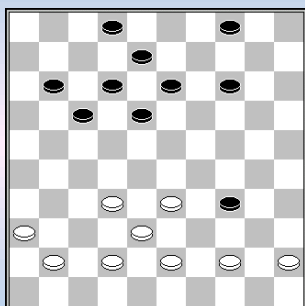
**Martijn Weijers - John Stins**

(HA VBI/2 Huissen-O2O2 13-7, 16-02-2019)

Diagram. Na een tijdelijk offer speelde wit te snel 36.44-39 ? 14-20
 37.39x30 20-25 ! en gaf op.

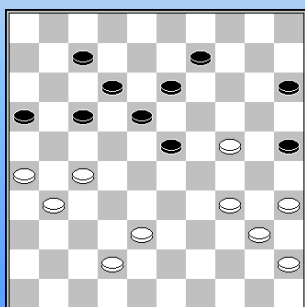
**Hendrik Veenstra - Jochem Zweerink**

(HA DCH Heerenveen-Dammers uit Oost 12-8, 16-02-2019)

Diagram 40... 23-28 ? 41.26-21 ! 17x48 42.38-32 48x19
 43.32x3 13-19 44.3x26

Een barrikade - combinatie

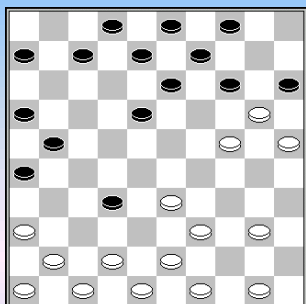

Patrick Stork - Ruud de Kooter

(HB Samen Sterk-Constant Charlois 6-14, 16-02-2019)

Diagram 20... 14-19 ? 21.39-34 ! 19x28 22.42-37 15x24
23.37-31 26x37 24.43-38 32x43 25.41x1

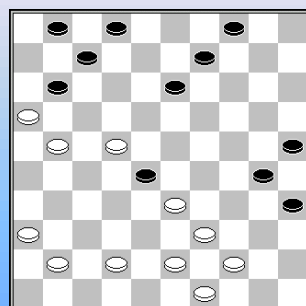

Paul Teer - Cor van Dusseldorp

(HB Dam Combinatie Zaanstreek-RDC Rijnsburg 5-15, 16-02-2019)

In een lastige positie speelde wit na 32... 23-28 **Diagram**
33.21-17 ? 28-32 34.17x6 32-38 35.43x32 35-40 36.44x24 13-19
37.24x13 **9x47**

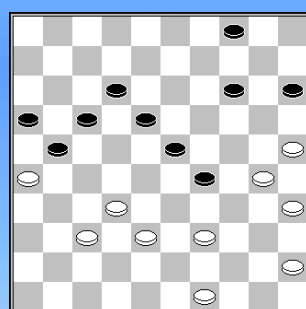

Roland Kreeft - Arnold Scharft

(1A Damkring Emmeloord-MTB/2 Hoogeveen 10-10, 16-02-2019)

Diagram 39.37-31 ? 14-20 40.25x14 4-10 41.14x5 18-22
42.5x28 22x42

We hebben het gevoel dat er dit jaar nogal wat dergelijke barrikade -
doorbraken zijn voorgekomen

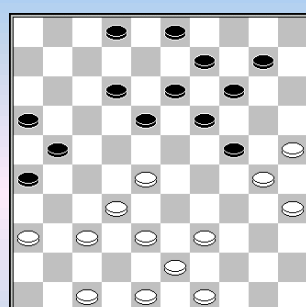

Rob Knevel - Anton Schotanus

(1A Hijken/2-Huizum 12-8, 16-02-2019)

31... 8-12 ? **Diagram** 32.28-23 19x28 33.30x17 21x12
34.32x23 18x29 **+1**

Op 32.....18x29 33.37-31 ! 26x28 34.39-33

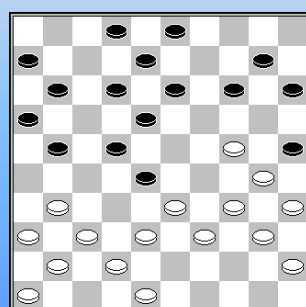

Jacco Keizer - Bert Oegema

(1A Hijken/3-Fryslân/2 9-11, 16-02-2019)

Diagram 22.31-26 ? 22-27 ! 23.33x31 14-20 24.26x17 20x29
25.34x23 **25x32** 26.37x28 11x33

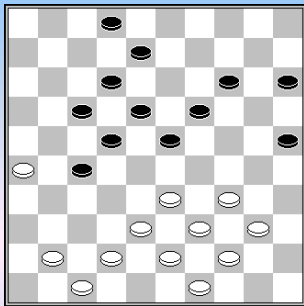

Hans Tangelder - Jaap van Hal

(1B Hofstad Dammers-Leids Damgenootschap 11-9, 16-02-2019)

Diagram 30.41-37 ? 17-21 31.26x28 23x41 32.47x36 27-32
33.38x27 25-30 34.34x25 14-20 35.25x23 **18x47**

Dam op bezet veld. Niet de eerste dit jaar.

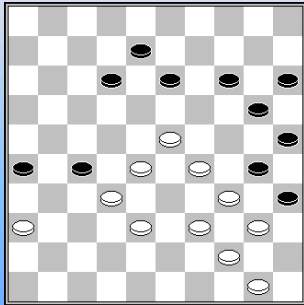

Yuriy Lagoda - Ton Bollebakker

(1C ADG Amersfoort- Brainsport Eindhoven 11-9, 16-02-2019)

42.37-32 - **diagram** - 13-18 ? 43.32x21 26x17 44.28-22 17x19
45.29-24 20x29 46.34x23 19x28 47.39-34 30x39 48.**44x2** 35x44
49.50x39

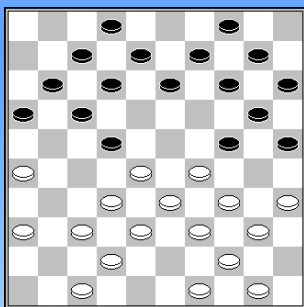

Gerard Martens - Maurice Raes

(1C Raes Maastrigt-DC Nijmegen 10-10, 16-02-2019)

Diagram 18... 22-27 ? 19.32x21 16x27 20.37-31 12-18 of?
21.31x22 18x27 22.28-22 17x28 (op 27x18 35-30 29-24 met dam)
23.33x31 24x33 24.39x28 **+1**

Een kleine en gekende forcing

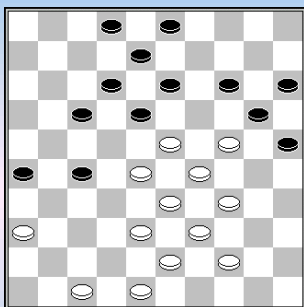

Ludger Buijs - Dick Huitink

(1C Raes Maastrigt-DC Nijmegen 10-10, 16-02-2019)

Diagram 31.34-30 ? 25x34 32.39x30 27-31 33.36x27 17-21
34.27x16 18-22 35.28x17 12x21 36.16x27 13-19 37.24x13 **8x50**

Een eindstation 50, zo noemen we de combinaties naar veld 50 (of 1).

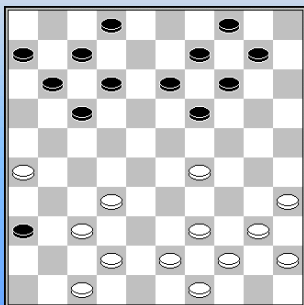

Coen Bommel - Fred Ivens

(1C WSDV/2-DES Lunteren/2 9-11, 16-02-2019)

Diagram 23... 12-18 ? 24.29-23 en zwart wachtte 18x29, 47-41, 39-33,
43x1 niet af.

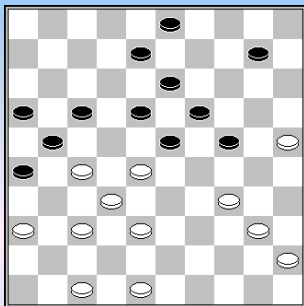

Henk Kamminga-Elzo de Vries

(2A SSS Kampen-MTB/3 Hoogeveen 15-5, 16-02-2019)

34... 5-10 ? Zie **diagram**

35.27-22 18x27 36.38-33 27x29 37.47-41 (direct winnend 36-31 !)
37.47-41 23x32 38.34x5 zie het volgende **diagram**

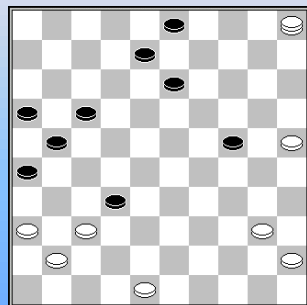

32-38 ? Wit heeft een leuke mogelijkheid met 13-19 !

Nu is 5x11 gedwongen want op 5x6 volgt 8-12 37x28 12-17 6x22 21-27
22x31 **26x46**.

Met slag 5x11 blijft wit een schijf voor maar het gaat hier uiteraard om het idee.

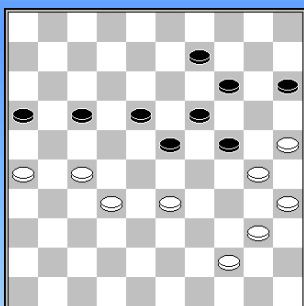

Jacob Reinders - Gerrit Reitsma

(2A Prov.Gronings Tiental-Huizum/2 14-6, 16-02-2019)

Diagram 41.40-34 ? 14-20 ! 42.25x3 18-22 ! 43.27x20 15x24
44.3x21 **16x49**

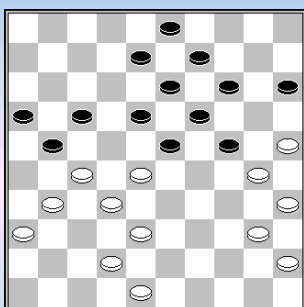

Geoffrey de la Fonteyne - Sander Staal

(2A Het Noorden 2-Fryslân/3 10-10, 16-02-2019)

Diagram 31... 21-26 ? 32.27-21 ! 26x37 33.32x41 23x43
34.21x23 19x28 35.30x10 15x4 36.48x39

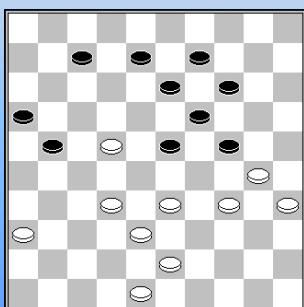

Anne Dekker - Karel de Bruin

(2A DCH Heerenveen/2-Troch Tinken Sterk 12-8, 16-02-2019)

Diagram 38... 7-11 ? 39.32-28 23x32 40.38x27 21x32 41.22-18 13x22
42.33-29 24x33 43.43-38 33x42 44.**48x6**

Het gevaar loert overal

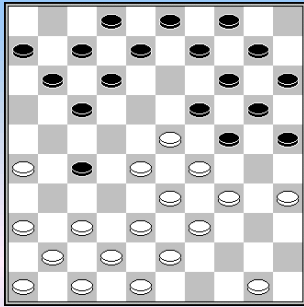

Joop de Graaf - Henk Hosper

(2A DCH Heerenveen/2-Troch Tinken Sterk , 16-02-2019)

Diagram 15.37-32 ? 9-13 16.32x21 17-22 17.28x17 19x28
18.33x22 24x44 19.50x39 11-16 !

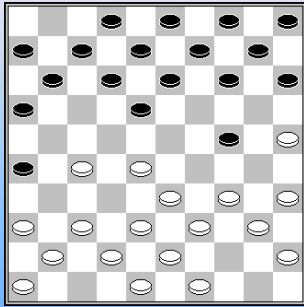

Jan Kunnen - Geert van der Molen

(2A DCH Heerenveen/2-Troch Tinken Sterk , 16-02-2019)

14.49-44 ? Zie **diagram** 26-31 15.37x26 18-22 16.28x17 12x32
17.38x27 24-30 18.35x24 14-20 19.25x14 **9x47 0-2**

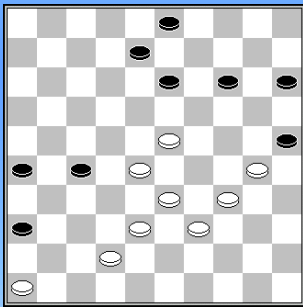

Dirk Reurink - Bert Straetemans

(2B DIOS/IJsselstreek CT-Hartholt Olie CT 7-13, 16-02-2019)

Diagram In gewonnen positie speelde zwart 42... 13-19 ?
43.28-22 27x40 44.39-34 40x29 45.**33x2**

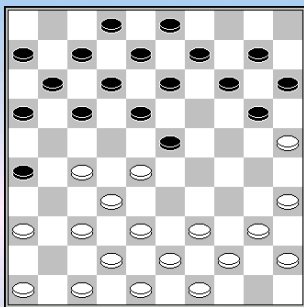

Bertus de Groot - Wim Eijgenraam

(2C Scheveningen/2-SNA/2 11-9, 16-02-2019)

Diagram 13... 17-22 ? 14.28x19 13x24 15.37-31 26x28
16.38-33 22x31 17.**33x4**

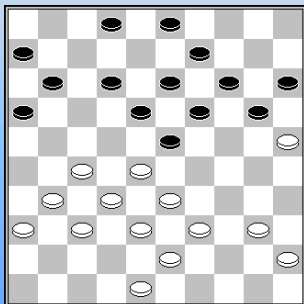

Luca Smit - Engelbertus Pronk

(2C Scheveningen/2-SNA/2 11-9, 16-02-2019)

Diagram 30.31-26 ? 23-29 31.33x24 19x30 32.25x34 18-23
33.28x17 **11x35**

K6

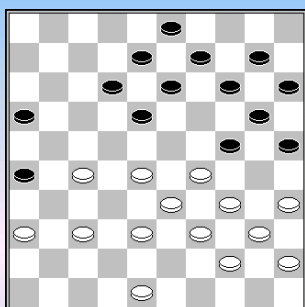

Alex Kruyshoop - Piet van Eeden

(2C Hofstad Dammers-DEZ Reeuwijk CT 155-5, 16-02-2019)

Diagram 27... 12-17 ? 28.27-21 16x27 29.37-31 26x37 30.35-30 24x35
31.29-24 20x29 32.**34x41 !**

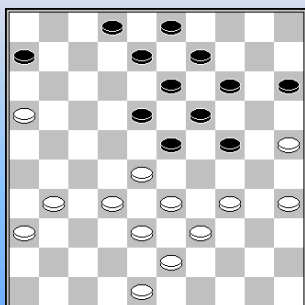

Remco Korteland - Daniël Boom

(2C, 16-02-2019)

31.40-34 zwart loopt in een lokzet 16-21 ? 32.27x16 **diagram** 18-22
33.28x17 23-29 34.34x23 **19x26** 35.17-11 ! 6x17 36.36-31 26x37 37.38-32
37x28 38.33x11 +

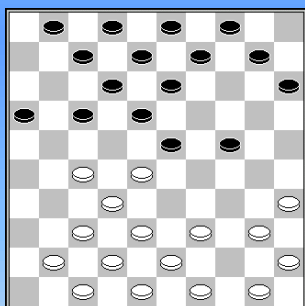

Nico Mul - Jaap van der Dussen

(2C Alblasserdam-RDC Rijnsburg/2 13-7, 16-02-2019)

15.33-28 **Diagram** 13-19 ? 16.28-22 17x28 17.35-30 24x33
18.38x29 23x34 19.**32x5**

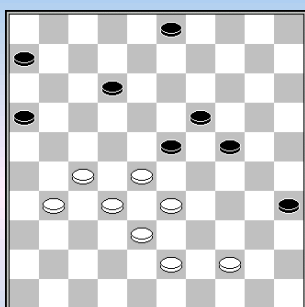

Jack Kops - Dré Verheggen

(2D Limburg CT-Heijmans Excelsior/2 8-12, 16-02-2019)

Diagram 42... 3-9 ? 43.33-29 24x42 44.43-38 42x22 45.27x7 19-24
46.7-1 35-40

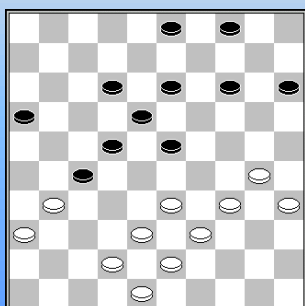

Marcin Czeladzinski - Joop Achterstraat

(2D Limburg CT-Heijmans Excelsior/2 8-12, 16-02-2019)

40.37-31 **Diagram** 4-9 ? 41.33-28 22x44 42.31x22 18x27
43.43-39 44x33 44.**38x7**

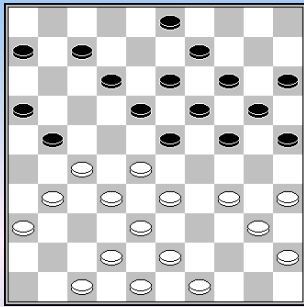

Arfidah Beset - Theo Blom

(2D Limburg CT-Heijmans Excelsior/2 8-12, 16-02-2019)

Diagram 22.31-26 3-8 ? 23.26x17 12x21 24.27-22 18x27
25.34-30 25x34 26.40x18 13x22 27.28x26 7-12 28.32x21 16x27

Kaatsing.

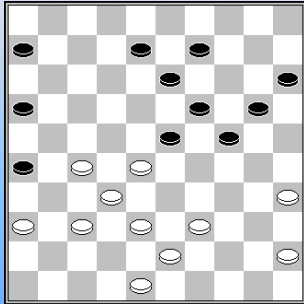

Paul Stevelmans - Patrick Botland

(2D DIOS/Eureka/2-Dammend Tilburg/3 CT 12-6, 16-02-2019)

Diagram 34... 24-30 35.35x24 19x30 ? 36.28x19 13x24 37.37-31 26x28
38.39-33 28x39 39.43x12

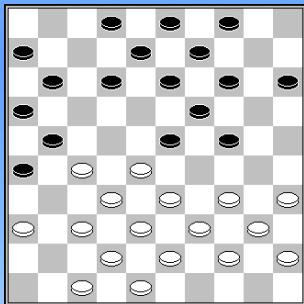

Johan Evens - Martijn Kool

(2D DIOS/Eureka/2-Dammend Tilburg/3 CT 12-6, 16-02-2019)

18.47-41 ? 26-31 19.37x17 11x31 20.36x27 23-29 21.34x23 16-21
22.27x16 6-11 23.16x18 13x22 24.28x17 19x46

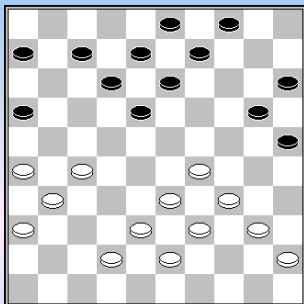

Pelle Sterk - Kumar Bihari

(2D Lent/VBI/Nijmegen CT-Brainsport Eindhoven/2 CT 12-8, 16-02-2019)

Diagram 27... 7-11 ? 28.29-24 20x29 29.33x24 (*dreigt 24-19, 27-21*) 9-14
of? 30.24-19 14x23 31.27-21 16x27 32.31x22 18x27 33.34-30 25x34
34.40x16

Een combinatie naar veld 16 met forcing - element.

--- o - O - o ---

De zogenaamde "Ronde 12" : Beslissingswedstrijden handhaven, promotie, degradatie.

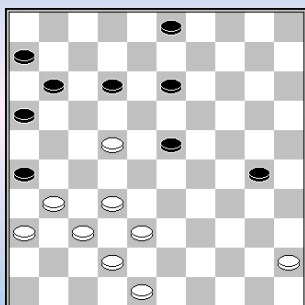

Sjoerd Huitema - Rik Twilhaar

(Beslissing Fryslân-CTD Arnhem 7-13,ere-hfd, 2-3-2019)

Volgens Flits een foutzet in een verloren. **Diagram**

44.38-33 ? 23-28 45.32x23 13-19 46.23x14 3-9 47.14x3 12-17
48. 3x21 **26x39** +

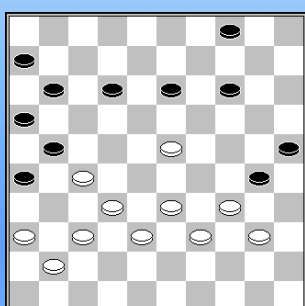

Jacco Sandee - Pierre Lacroix

(Beslissing Vaste Zet-Brainsport 11-9,nc hfd-1e, 2-3-2019)

Diagram 38.33-29 ? 14-19 39.23x14 4-9 40.14x3 13-18
41.3x17 **11x35** 0-2

Een K6 (weliswaar na herhaaldelijk tellen ☺)

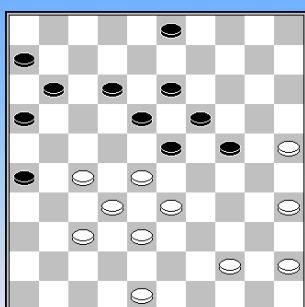

Theo van den Hoek - Jacob de Vries[SNE]

(Beslissing Tilburg/2-Huizum 8-12,nc hfd-1e, 2-3-2019)

Diagram 36.44-39 ? 24-29 37.33x24 19x30 38.28x17 **11x44**
39.35x24 44-49 +

De eeuwig weerkerende Coup Royal.

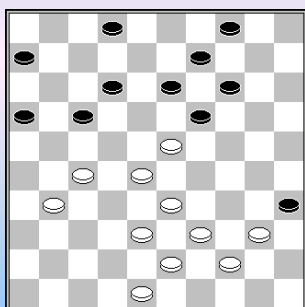

Toby Hage - Meinze Feenstra

(Beslissing Tilburg/2-Huizum 8-12,nc hfd-1e, 2-3-2019)

35.29-23 **Diagram** 13-18 ?
36.31-26 18x29 37.33x13 9x18 38.38-33 ! +

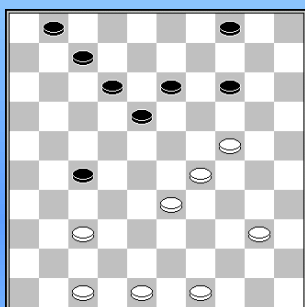

Varno Morseld-Jan Adema

(Beslissing Tilburg/2-Huizum 8-12,nc hfd-1e, 2-3-2019)

36.45-40 ? **Diagram** 14-20 37.24x15 4-10 38.15x4 18-22
39.4x18 **12x45** +

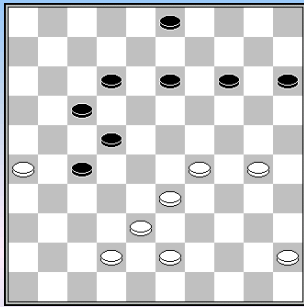

Piet Lodder - Jan Pieter Drost

(Beslissing O2O2-Den Haag 10-10,nc hfd-1e, 2-3-2019)

Diagram 44.45-40 ? 27-32 45.38x20 **15x44**

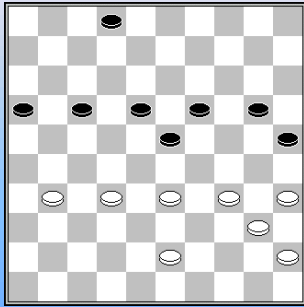

Frans Teijn - Frank Zwerver

(Beslissing O2O2-Den Haag 10-10,nc hfd-1e, 2-3-2019)

Diagram

43... 23-29 ? Damkombinatie faalt door 33x11.

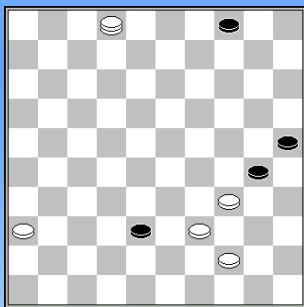

Bonne Douma - Jozef Linssen

(Beslissing WSDV/3-Hofstad Dammers 11-9,nc 1e-2e, 2-3-2019)

48.8-2 **Diagram** 38-43 ? 49.2x35 43-49 50.34-30 ! 25x43
51.36-31 +

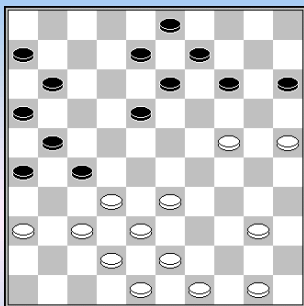

Arjan Oldenkamp - Hendrik-Jan Beekman

(Beslissing Hijken/3-Heijmans Excelsior/2 13-7,nc 1e-2e, 2-3-2019)

Diagram 34... 18-23 ?

35.33-28 14-20 of ? 36.28x19 20x29 37.32-28 13x24
38.28-23 29x18 39.37-31 26x37 40.**42x2**

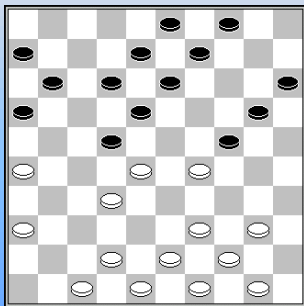

Ulbe Koopman - Martien Madou

(Beslissing EAD Asten-DCH Heerenveen/2 12-8,nc 1e-2e, 2-3-2019)

20.33-28 **Diagram** 24x33 ? 21.28x17 12x21 22.26x17 11x22
23.39x17

Interludium - 4 Kerkhoven : The night is scary







-----o-O-o-----

Dam op bezet veld

In principe een weinig voorkomende combinatie. Zeker, er bestaan enkele erg eenvoudige vormen van deze slag maar meestal wekt deze combinatie **bewondering** op. De reden is niet zo ver te zoeken. Iemand die de stand op het bord ziet verwacht niet onmiddellijk dat er een dam kan komen op de plaats waar een schijf staat !

Dat betekent meteen dat de combinaties ook (meestal) uit minimum twee delen bestaat. In een eerste deel moet de basisschijf waarop later de dam komt worden verwijderd en in een volgend deel van de globale combinatie komt dan de slag naar het damveld.

Dit jaar kwamen er liefst drie exemplaren voor. We brengen deze allemaal nog eens gezamenlijk voor het voetlicht. Bijkomend keken we ook eens in de KNDB - competities van de voorbije 4 jaar waaraan we telkenmale een PDFje hebben gewijd. En daar troffen nog twee exemplaren aan : eentje in de competitie 2015-2016 en eentje in de competitie 2017-2018.

We nemen er eerst deze uit 2015-2016 :

Diagram 1 Stand na 09-13 ?



Vermeulen, Adri - Thijssen, Kees

23. ...9-13 ? Zie **diagram**. Dam op bezet veld !

24. 27-22 18x27 25. 28-22 19x17 26. 34-30 25x23
27. 33-29 24x33 28. **39x08** 02x13 29. 37-31 26x37
30. **42x02** 03-08 31. 02-16 20-24 32. 16-21 15-20
33. 21-26 04-10 34. 26-42 10-15 35. 43-39 13-19
36. 44-40 8-13 37. 39-34 **2-0**

Dam op bezet veld 2 ...

Op naar de jaargang 2017-2018 :

Diagram 2 24-29 ?



Theo Voorspuij - Dick Huitink.

26. 39-34 (**diagram**) 24-29 ? 27. 33x24 14-20 28. 25x14 9x29
29. 30-24 19x39 30. 28x8 02x13 31. 37-31 26x28
32. 40-34 39x30 33. **35x2** 2-0

Dam op bezet veld 2 ...

En nu de "grote" oogst uit 2018-2019 :

Diagram 3 21-27 ?

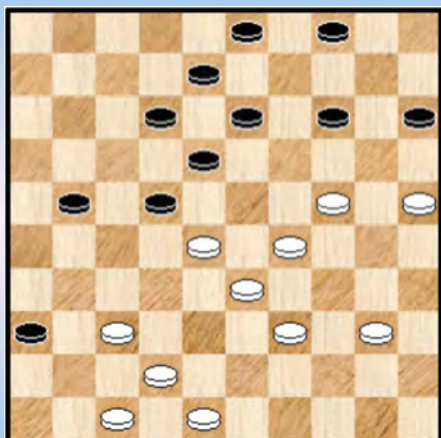

Herman Mulder - Iepie Poepjes-Koopman

Na 34. 32-28 zie Diagram 21-27 ? 35. 28x17 12x21 volgde
36. 37-32 ! 27x38 37. 24-20 15x24 38. 29x9 3x14
39. 39-34 38x29 40. 34x03 2-0

Dam op een bezet veld 3 ...

Diagram 4 40-34 ?

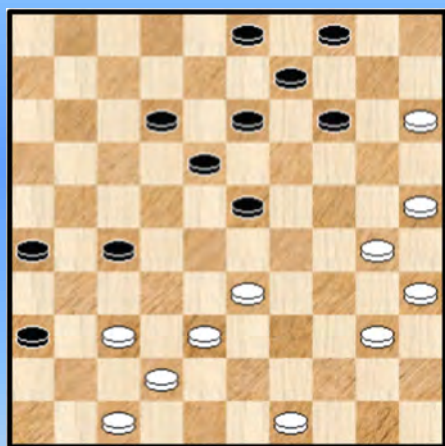

Geert Jan Loomans - Jaap van Hierden Sr

Diagram

36. 40-34 ? 14-20 37. 15x24 26-31 38. 37x26 36-41
39. 47x36 27-32 40. 38x27 23-29 41. 34x23 18x47 ! +

Dam op bezet veld 47 ...

In de inleiding noteerden we dat er meestal twee delen zijn in het geheel van de combinatie. Hier hebben we een voorbeeld waar eigenlijk maar één gedeelte is. De schijf op 47 wordt inderdaad vrij eenvoudig weggehaald door 36-47.

Diagram 5 41-37 ?

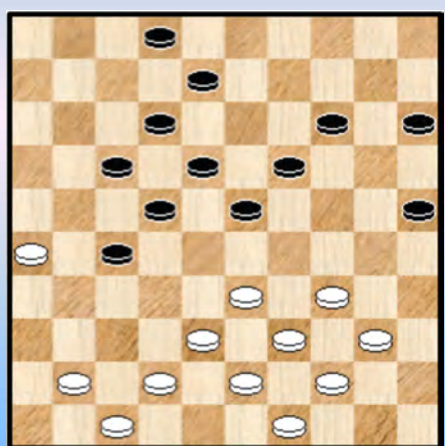

Hans Tangelder - Jaap van Hal

Diagram

30. 41-37 ? 17-21 31. 26x28 23x41 32. 47x36 27-32
33. 38x27 25-30 34. 34x25 14-20 35. 25x23 18x47
en zwart won verder de partij.

Dam op bezet veld 47 ...

- - - - o - O - o - - - -

DUD's

Nee, we zullen niet proberen de definitie van een DUD te geven. Dat is, om te beginnen, niet gemakkelijk. En bovendien : we hebben dit vorig jaar al gedaan of proberen te doen ☺ in deeltje 51 uit de serie (kombinaties uit 2017-2018).

We hadden vorig jaar een drietal DUD' s op de kop getikt, of beter gezegd kunnen tikken, want hun voorkomens zijn van **sporadische** aard.

Hoe was het dit jaar met de DUD - oogst ? We ontdekten opnieuw drie exemplaren. Hier komen ze :

Diagram 1 Wit doet lokzet

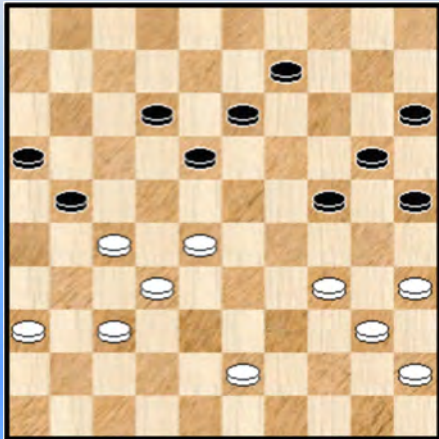

Diagram 2 06-11 ?

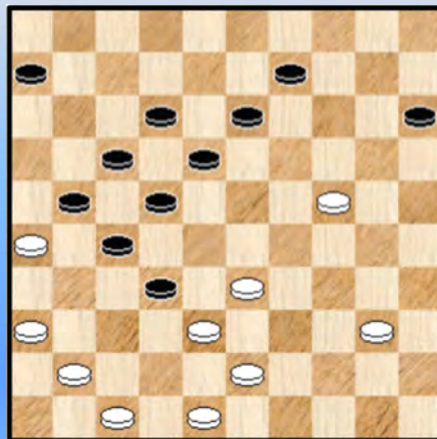

Diagram 1 : Conrad,E. (Eric) - Ivens,F.C.H. (Fred)

41. 37-31 ! 21-26 ? 42. 34-30 25x34 43. 40x29 24x22 44. 35-30 26x28 45. 30-25 22x31
46. 25x03 2-0 Een DUD 26

Onze coverpagina is al overbevolkt maar deze combinatie had er kunnen op staan. Schijf 35 komt echt heel verrassend uit de hoek, een DUD 35 dus.

Diagram 2 : deze stand komt voor op de titelpagina en de ontleding in de inleidende "Omtrent" - tekst. We verwijzen dan ook daarheen. Een hele mooie !

Diagram 3 33-29 24x33 38x29 ?

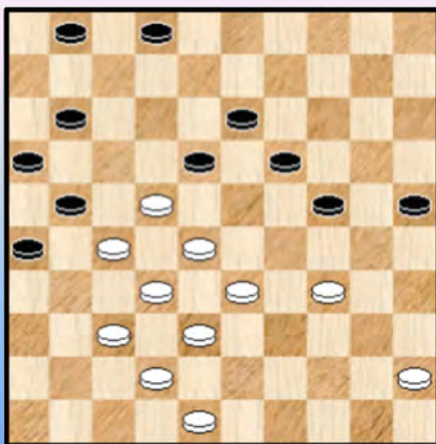

Henk Jonker – Igor Chartoriyski

38. 33-29 24x33 39. 38x29 ? 26-31 ! 40. 37x6 16-21 !
41. 27x16 18x47 42. 28-22 47x15 0-2

Een "DUD 16"

--- o - O - o ---

Het podium



Een boek over combinaties. Enkele vallen dan al eens bijzonder op of spreken ons aan. Om de een of andere reden. Een uitstekende gelegenheid om die combinaties nog eens extra op te diepen en onder de verdiende (dam) aandacht te brengen.

Dat doen we ook dit jaar. We streven ernaar om per ronde 1 exemplaar te afficheren. Dat kunnen er al eens twee zijn en het kan ook best dat we een “blanko” ronde hebben. We leggen ons geen al te strakke beperkingen op.

We afficheren die standen en geven eventueel wel een woordje commentaar maar de oplossing krijgt u er niet (altijd) bij. Die staan elders in het boek.

Wat hebben we gevonden ?

Diagram 1 Mag 22-27 ?



Diagram 2 46-41 ?

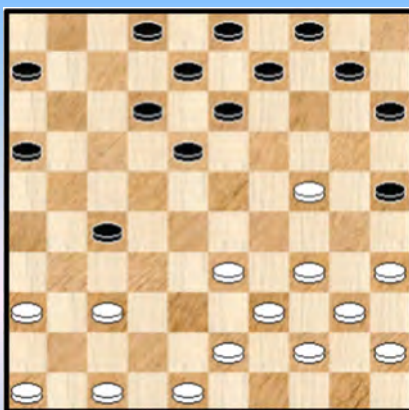

Uit **ronde 1** halen we twee combinaties.

Diagram 1 komt uit de partij **Mulder - Poepjes-Koopman**. Na de foutzet komt er een dam op een bezet veld. Dergelijke combinatie stelt normaliter steeds zijn kandidatuur voor een bijzondere vermelding.

Diagram 2 **Parlevliet - Giphart**

De laatste zet van zwart was **19**. ... 22-27 en moet wellicht als een lokzet worden beschouwd. De combinatie is toch ietwat verborgen. Als we echter het woord barrikade laten vallen moet de oplossing te vinden zijn !

In ronde 2 en 3 kon ik niet echt mijn gading vinden. Omdat het me een beetje sneu lijkt om zomaar 2

ronden over te slaan neem ik er toch eentje uit. Geen wonderlijke combinatie maar een erg overzichtelijke en leerrijke valstrik. Die misschien - wie weet - nog wel eens zijn nut kan bewijzen in een partij.

Diagram 3 Mag 22-27 ?

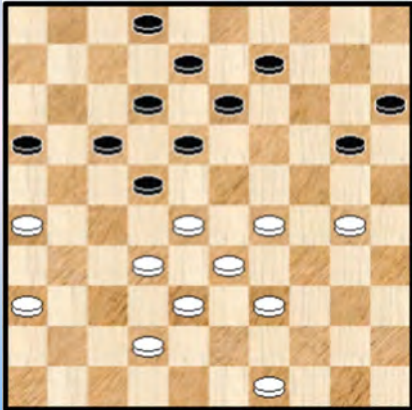

Wiersma,H. (Harm) - Lammers,A. (Arwin)

33. 42-37 Wit biedt zwart een aanlokkelijke zet aan ...

- 33.** ... 20-24 ? **34.** 30x19 13x24 **35.** 29x20 15x24
36. 26-21 (hier werd de partij door zwart opgegeven) 16x27
37. 32x21 17x26 **38.** 28x17 12x21 **39.** 37-31 26x37
40. 38-32 37x28 **41.** 33x04 !

Diagram 4 Wit doet een lokzet !

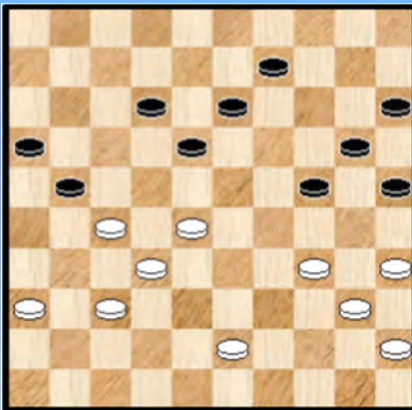

Nogal wat combinaties in ronde 4. Zonder echter te kunnen spreken van spektakulaire of bijzonder fraaie uitvoeringen.

Toch willen we er eentje onder de aandacht brengen, in een vrij eenvoudige beginstand. We presenteren het als opgave. Wit kan een valstrik spannen voor zijn tegenstander.

- 41.** 37-31 ! 21-26 ? **42.** 34-30 25x34 * **43.** 40x29 24x22
44. 35-30 26x28 **45.** 30-25 22x31 **46.** 25x03 **2-0**

Naast de (relatieve) eenvoud zit de charme van het stukje in de onverwachte wending die er komt. Uiteindelijk blijkt het een achterloop - combinatie ! En niet te vergeten kunnen we ook wel spreken van een "DUD 35" !

Diagram 5 Mag 36-31 wel ?

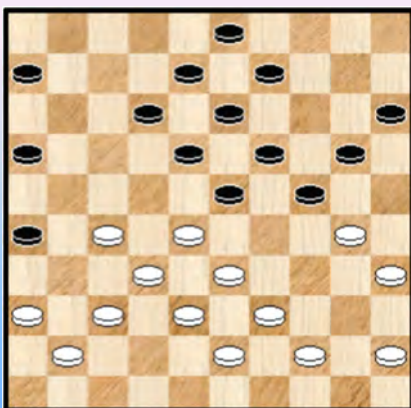

Opnieuw heel wat combinaties in ronde 5. Een echte uitschieter zag ik niet meteen. We kiezen er toch een uit, komend uit de partij **Harry Hoonhorst - Paul Lohuis**

- 28.** 36-31 ? 24-29 ! **29.** 33x24 20x29 **30.** 39-33 * 29-34
31. 30x39 23-29 **32.** 33x24 19x30 **33.** 35x24 18-22 **34.** 27x7 8-12
35. 7x18 **13x42** **36.** 37x48 **26x46** **0-2**

Een knappe "25x05" - combinatie met forcing - element.

Diagram 6 Wit wint

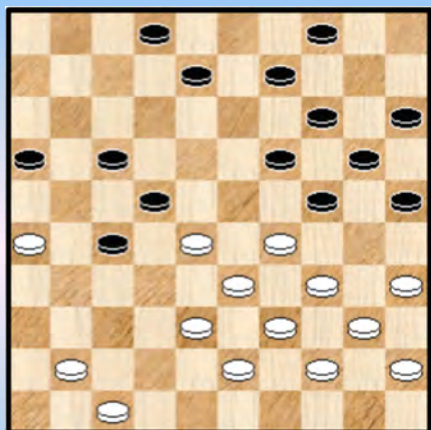

Zesde ronde. Opnieuw stak er , naar ons gevoel, geen combinatie bovenuit. We pikken er een van de vele Napoleons uit die we tegenkwamen : de Napoleon uit de hekstelling.

Hij was ons welbekend en u krijgt hem op een plaatje. Het is een K5 die eventueel tot een K7 kan worden uitgebreid / verlengd.

01. 35-30 24x35 02. 28-23 19x28 03. 29-24 20x29
04. **34x03** +

Diagram 7 03-09 ?

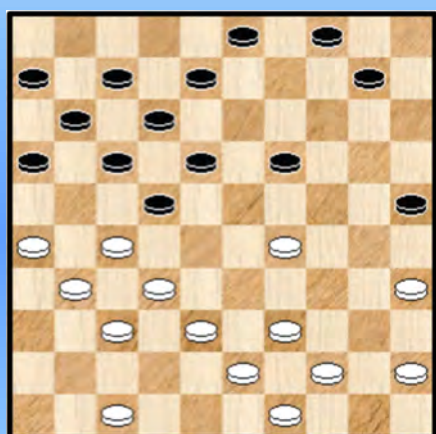

We schuiven een ronde op, nummer 7 dus. Veel combinaties in deze ronde en ook een paar kandidaten die in aanmerking kwamen om hier op te vissen. We kozen diagram 7 uit. Komt uit de wedstrijd **Gerard de Groot - Chris van Westerloo**

25. ... 03-09 ? 26. 29-23 19x28 27. 32x23 18x29
28. 27x18 12x23 29. 26-21 16x36 30. 37-31 36x27
31. 38-33 ! 29x38 32. **43x05** +

K6

Diagram 8 47-42 ?

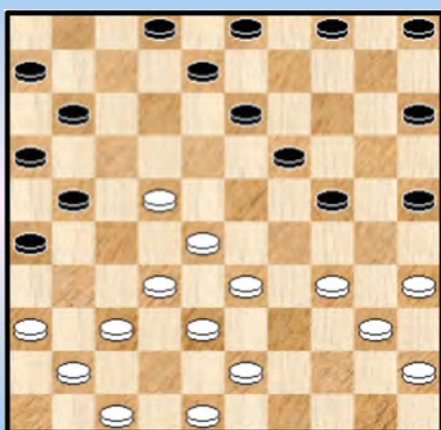

Het was eventjes geleden dat we volgende combinatie zagen opduiken. Misschien kozen we wel daarom deze slag uit ronde 8. Een beetje een standaard - combinatie ook.

Het gebeurde allemaal in de partij **Wim Muijs - Jan Schippers**

- Na 25.47-42 ? 13-18 26.22x13 26-31 27.37x17 11x22
28.28x17 24-30 29.13x24 **30x46**

We komen nog met een tweede combinatie uit dezelfde ronde, al moeten we misschien wel eerder spreken van een tweede fragment.

Diagram 8A Zaz

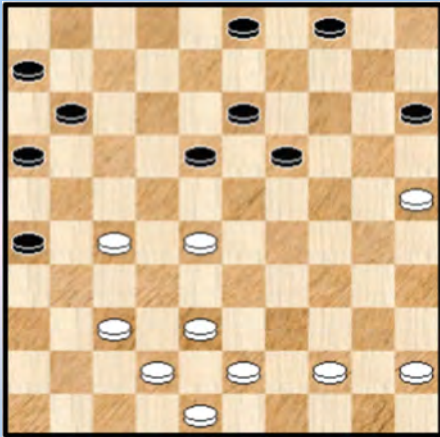
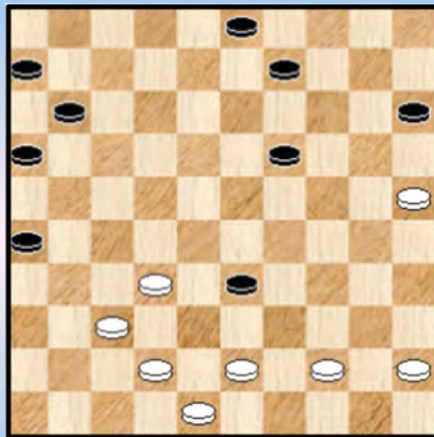

Diagram 8B Waz



In de achtste rondd houden we nog even halt bij de partij **Werrebrouck - Van Randen**. Hoe we hier verzeild raakten valt enigszins buiten het bestek van dit PDFje en we komen onmiddellijk ter zake.

We kozen de combinatie niet voor het slagwerk als dusdanig maar wel omdat we een aldus een leerrijk voorbeeld kunnen tonen hoe een bepaalde combinatie op een natuurlijke wijze in het spelbeeld **ingebod** is, ja het spelbeeld beheerst.

Zwart is aan zet in **diagram 8A** en speelt erg logisch **32. ... 04-09 33. 38-32 ?**

Wit denkt de zaak wel onder controle te hebben na het verwachte 18-22. Hij had echter 45-40 of nog 33. 43-39 moeten doen.

33. ... 18-22 ! 34. 27x18 13x33 Zie **diagram 8B**

35. 43-39 ? 09-13 36. 39x28 15-20 37. 25x23 13-18 38. 23x12 11-17 39. 12x21 16x47 en wit verloor na nog enkele zetten.

We gaan nog even terug naar **diagram 8B**. Het is duidelijk dat ook na 43-38 dezelfde combinatie volgt. Anders gezegd : wit heeft alleen 32-27 of 45-40.

=> 35. 32-27 11-17 Nu kan wit nog steeds niet achterlopen omwille van 17-21

36. 37-32 03-08

++ 37. 43-39 26-31 ! 38. 27x36 * 06-11 39. 39x28 15-20 40. 25x21 **16x47 +**

++ 37. 43-38 08-13 38. 38x29 19-23 39. 29x18 13x31 +

++ 37. 45-40 26-31 38. 27x36 15-20 ! 39. 25x21 **16x47 +**

=> 35. 45-40 09-13 en men komt opnieuw in dezelfde varianten terecht als hierboven.

Diagram 9 18-22 ?

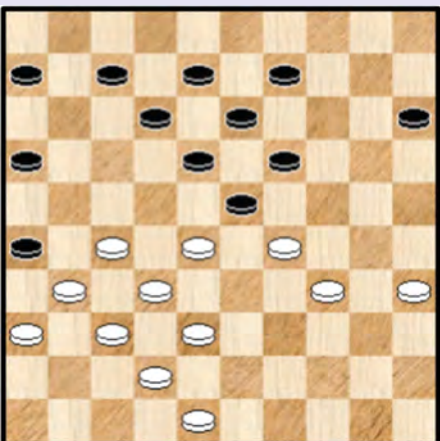

Arie van de Weteringh Azn - Jurgen Tholel

In de diagramstand speelde zwart **31. ... 18-22 ?**

32. 28x17 12x21 33. 29x18 13x22 34. 27x18 08-13 of ?

35. 48-43 ! 13x22 36. 32-27 ! 21x41 37. 36x47 26x30

38. 35x04 !

Een bijzonder verrassende damzet.

Diagram 10 36-31 ?

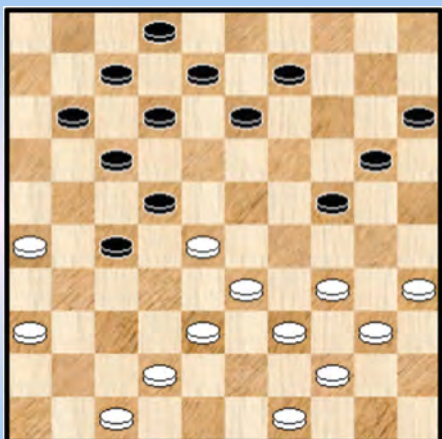

In de tiende ronde staan we stil bij de partij **Smedinga,R. (Rudolf) - Spieker,D. (Dinant)**

Zwart heeft zopas 26... 6-11 ! gespeeld. Een prima lokzet. Succesvol ook ...

27. 36-31 ? 27x36 28. 26-21 17x26 29. 28x6 24-29 !
Wit wachtte 36-41,26-31,7-11, **12x45** niet af.

Misschien mogen we deze combinatie ook wel als een klassieker beschouwen.

Diagram 11

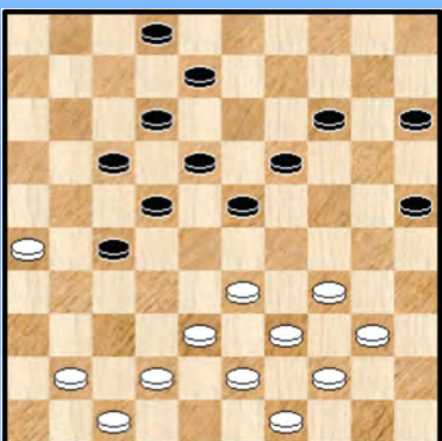

Een heel pak leuke combinaties in deze elfde (en laatste ronde). Moeilijk om er eentje uit te kiezen.

Uiteindelijk kiezen we een beetje op veiligheid : een dam op bezet veld - combinatie. Vrij overzichtelijk in dit geval maar het blijft natuurlijk een bijzonder type combinatie.

Hans Tangelder - Jaap van Hal

Diagram 11 : 30. 41-37 ? 17-21 31. 26x28 23x41
32. 47x36 27-32 33. 38x27 25-30 34. 34x25 14-20
35.25x23 **18x47 !**

- - - - o - O - o - - - -

De slag 26x10 - Intro

Bij de verzameling combinaties uit de Nederlandse Klubcompetitie proberen we telkens wat aandacht te besteden aan een combinatie die voorkwam (liefst herhaaldelijk voorkwam) in het betreffende jaar.

Net zoals de twee vorige jaren borduren we ook dit jaar (2018-2019) nog wat verder op de slag **26x10**. We schrijven deze lijnen terwijl de competitie nog naar aan de derde ronde toe is. We weten dus niet zeker of ook dit jaar de slag 26x10 wel voor zal komen in de gespeelde partijen. Uit de tekst van vorig jaar blijkt de slag op zowat 1 partij op 500 voor te komen. Statistisch gesproken is er dus een (hele) grote kans op een optreden ervan.

We hopen het in elk geval. En eigenlijk hebben we het gevoel dat we stilaan aan een reeks 26x10 - paragraafjes bezig zijn, los van het al of niet voorkomen van de betreffende slag !

Hoe vatten we het op ?

Wel vrijwel identiek aan de vorige jaren. Na deze intro, die we (althans grotendeels) heropnemen kijken we eens of de slag 26x10 dit jaar effectief op het bord kwam en we nemen de desbetreffende fragmenten op. Daarna gaan we gewoon verder met het opsporen in de partijen - database. We waren vorige toegekomen aan de nummer 60. Anders gezegd : nu brengen we de nummers 61 tot en 90. Daarna nemen we opnieuw een zestal standen uit de compositions - database op.

In deze korte, inleidende tekst lijsten we nog eens de basisschema's op vanuit het witte standpunt gezien. Dat zijn er drie :

Patroon 1

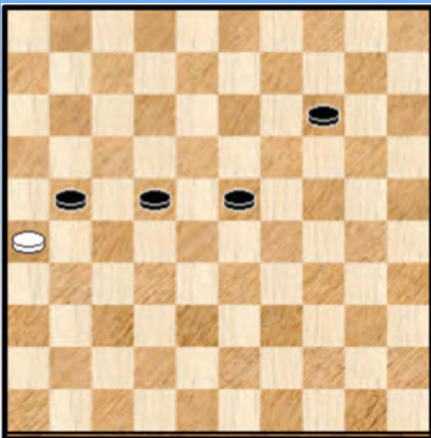

Patroon 2

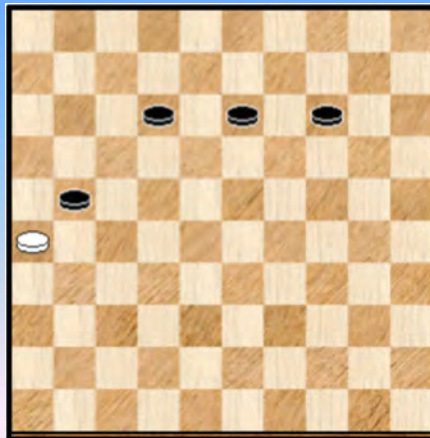

Patroon 3

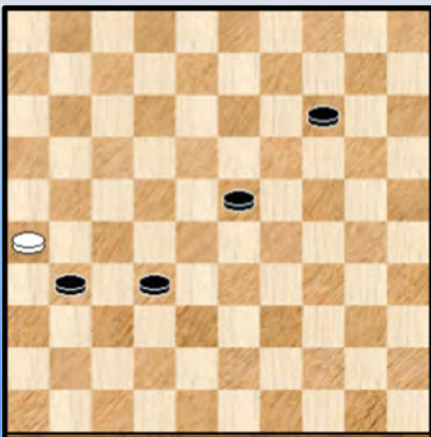

In **Patroon 01** vindt men de **Napoleon** - vorm. in **patroon 02** kunnen we spreken van een **voorwaartse** variant en on **Patroon 03** hebben we de **achterwaartse** variant.

Daarmee hebben we alles. Of niet ?

Strikt gesproken zijn dit de drie mogelijkheden (K4 's) maar het is wel zo dat men aan de eerste twee vormen nog een voorwaarts stukje kan breien. Men bekommt aldus K5 - combinaties die dezelfde karakteristieken "kunnen" hebben.

Men kan die twee dus eventueel ook insluiten wanneer men de slag 26x10 wat nader in detail wil bestuderen.

Patroon 4

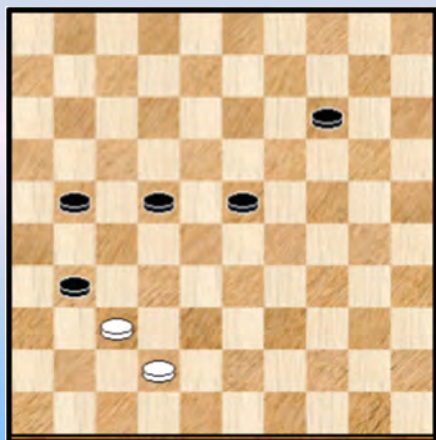

Patroon 5

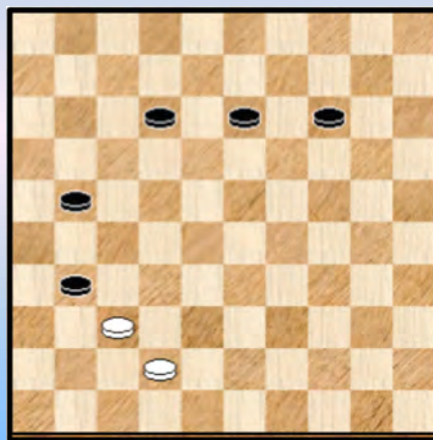

Patroon 5 moet zeker voorkomen. We hebben de slag al vaker zien opduiken en overigens bevatten de combinaties 2016-2017 ook 1 voorkomen ervan !

Patroon 4 is een andere paar mouwen. We hebben het - op het moment van schrijven van deze regels - niet expliciet opgezocht maar het lijkt me geen zekerheid dat de slag al is voorgekomen...

Bij **patroon 03** kan men, theoretisch gezien, ook een prefix toevoegen maar dit lijkt ons wat buiten het beoogde kader te brengen.

Men kan beide K5 's nog verder uitbreiden door te starten vanaf veld 46 of 48 maar die stap doen we hier niet.

- - - - o - O - o - - - -

De slag 26x10 - Voorkomens in de Klubcompetitie 2018-2019

We vermelden in de intro dat we de 26x10 - paragraafjes wilden insluiten in het boek los van het al of niet voorkomen dan de slag 26x10 (of 25x41 voor zwart) in de partijen van de bondskampetitie 2018-2019.

Maar natuurlijk waren we wel benieuw of dit het geval zou zijn. Het resultaat dan : we konden drie combinaties op de (dam) kop tikken.

Diagram 1 19-23 ?

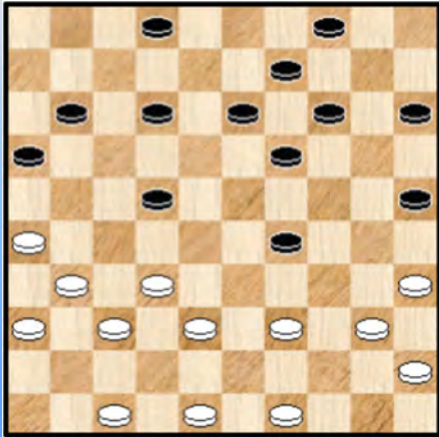

Diagram 2 32-28 ?

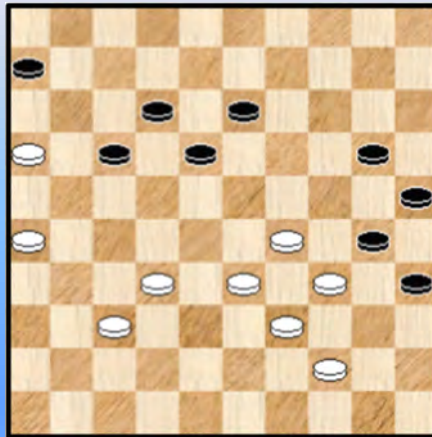

Diagram 1 : **Marco van Bronswijk - Peter Klaassen**

25. ... 19-23 ? 26. 38-33 29x27 27. 37-32 27x38 28. 49-43 38x49 29. 31-27 22x31
30. 36x27 49x21 31. **26x10** 15-20 32. 10-05 16-21 33. 05x07 02x11 +1 voor wit

Diagram 2 : **Dimitri Druzinin - Wim van der Molen**

49.32-28 ? 17-21 50. 26x19 20-24 51. 29x20 **25x41** 52. 34x25 0-2

Diagram 3 28-22 ?

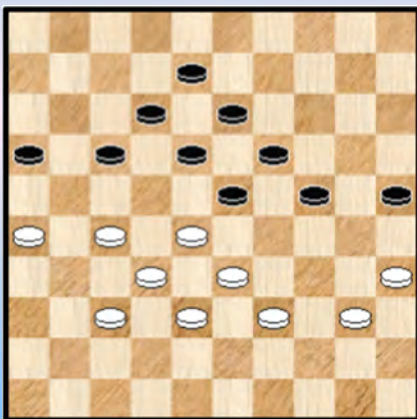

Diagram 3 : **Fokke Smid - Teunis Snoek**

44. 28-22 ? 17x28 45. 33x22 Zwart miste nu de klassieker
45. ... 19-23 46. 37x19 13-19 47. 22x02 19x10
48. 02x30 25x41 ! +

Zelf vinden we dit een erg mooi standje. Het geeft een propere, afgewerkte indruk.

Het is al twee keer eerder voorgekomen in de database.

In een van die twee partijen (**Bersons,L. (Leons) - Splendzer,U.)** Riga open 10-02-2017 kwam het vervolg 28-22 er uit en de combinatie ook.

- - - - - o - O - o - - - - -

Partijen database 26x10 44-40 ?

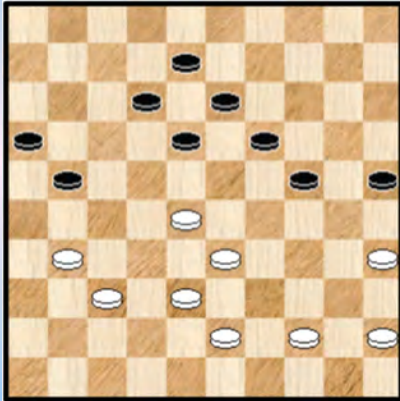

61

Kan wit nog remiseren ?

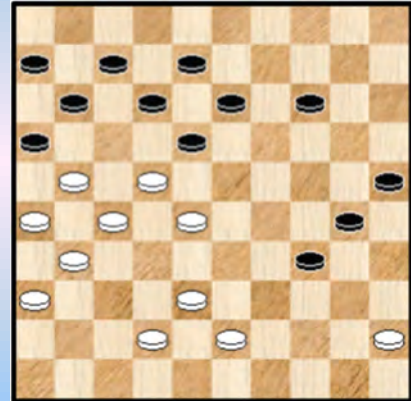

64

Zwart forceert winst



62

Mag 04-10 wel ?

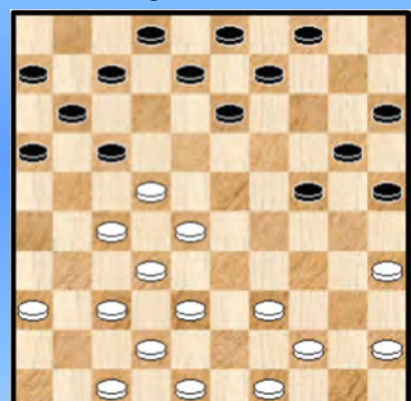

65

Wit wint

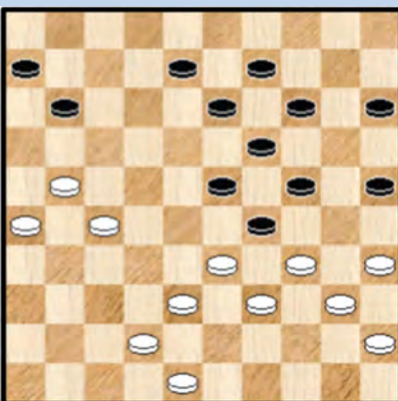

63

Wint zwart ?

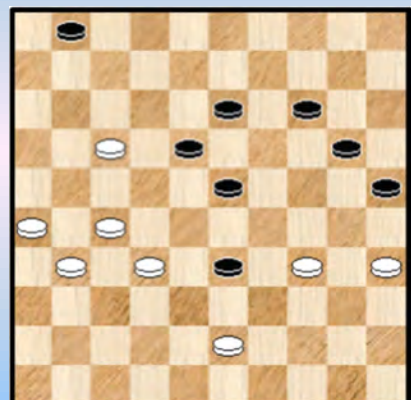

66

42-37 ?



67

17-22 ?

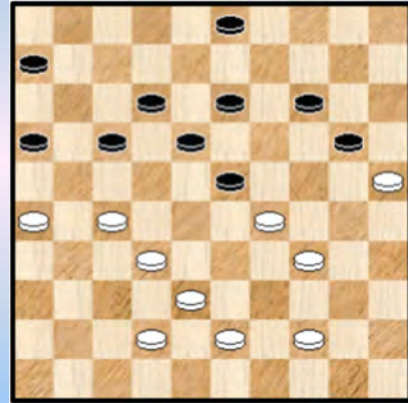

70

Kan zwart remiseren ?



68

Zwart combineert

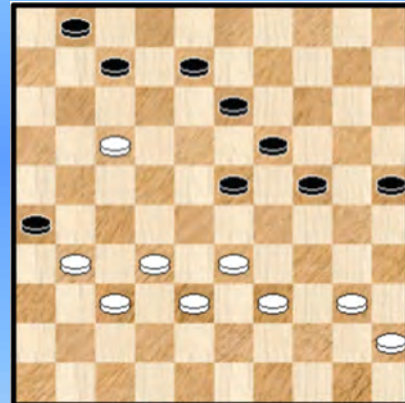

71

35-30 ?

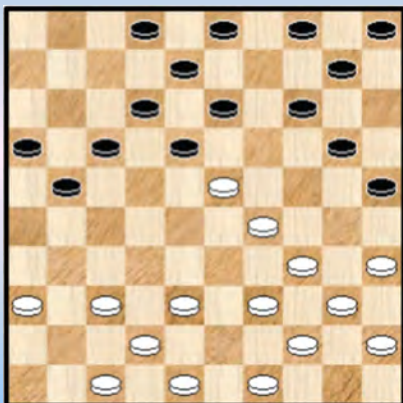

69

18-13 ?

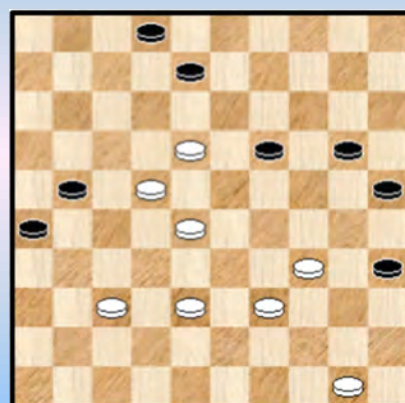

72

32-28 ?

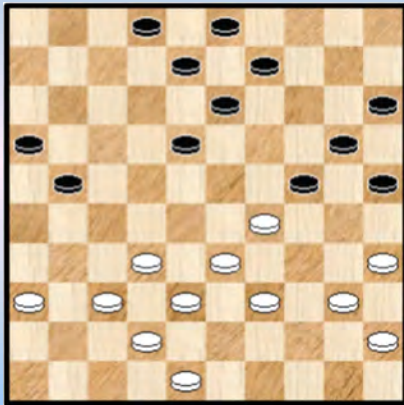

73

Zwart wint

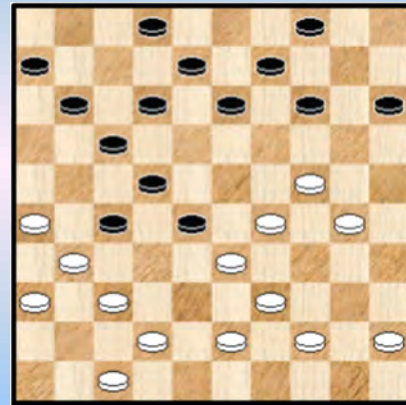

76

24-19 ?

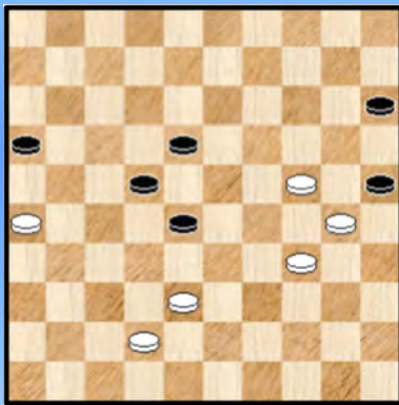

74

33-29 ?

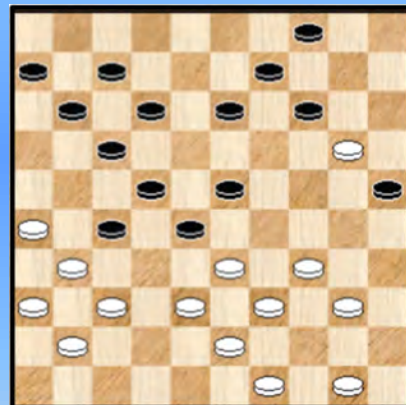

77

32-27 ?

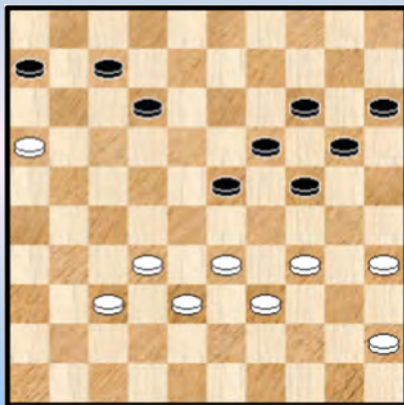

75

Wit combineert



78

08-13 ?



79

Wit combineert

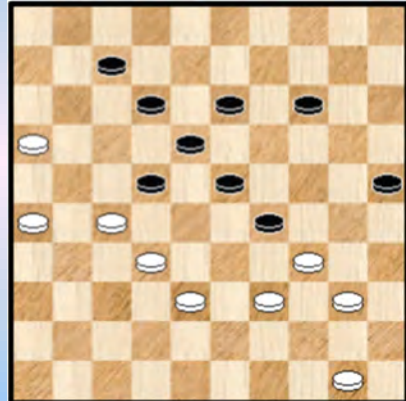

82

Mag 29-34 ?



80

41-37 ?

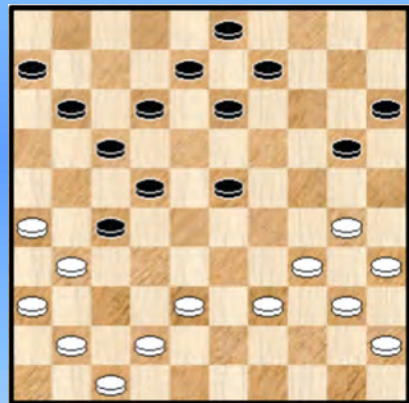

83

33-28 ?



81

10-14 ? (2x)

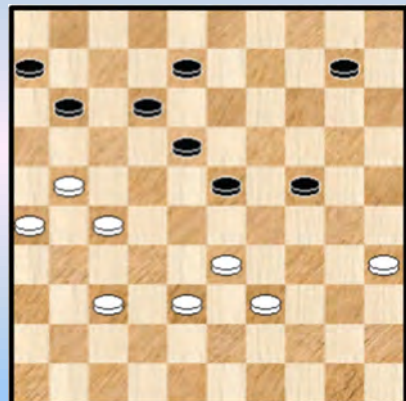

84

Wint wit ?



85

Wit heeft plannen ...

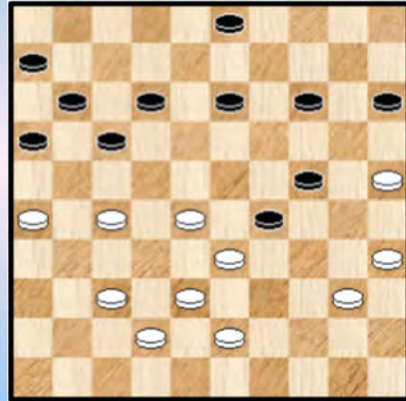

88

Kan 34-29 wel ?



86

36-31 ?

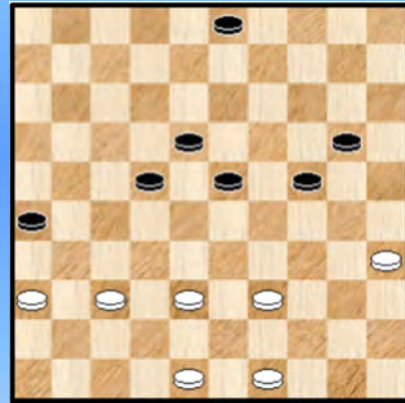

89

10-14 ?

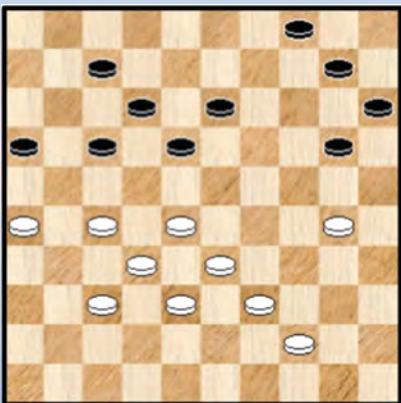

87

47-42 ?

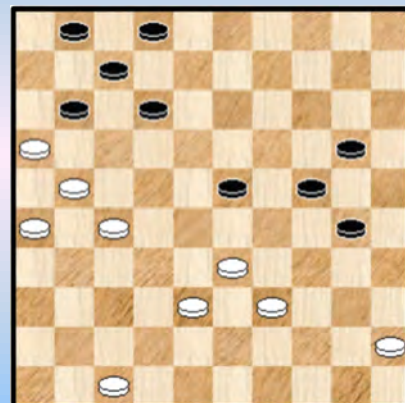

90

Kombinaties 26x10 uit de partijen - database - Oplossingen

Omdat het een vervolg - reeks betreft starten we de nummering vanaf 61.

61. Mostovoy,G. (Georges) - Sijbrands,T. (Ton)

40. 44-40 ?

Een zet met heel erge gevolgen. Nodig was 40. 44-39 en wit kan nog doorvechten.

40. ... 21-27 ! heel eenvoudig 41. 31x22 18x27 42. 43-39 ? al de rest is nauwelijks beter 19-23

43. 28x30 **25x41** 0-2

62. Najlis,R. - Palmer,R. (Ruud)

23. ... 23-29 ! 24. 37-31

Niet echt aangewezen al verliezen de andere zetten ook. Misschien speelt wit wel op de combinatie die zal volgen in de partij.

24. ... 19-23 25. 28x30 17x48 26. 33x24 20x29 27. 38-33 29x49 28. 31-27 48x34

29. 30x39 49x21 30. **26x10** 15-20 31. 25x14 04x15 32. 35-30 09x20 33. 30-25 20-24

34. 25-20 24-29 35. 20-14

Wit heeft dus toch nog wat compensatie kunnen verwerven voor het schijfverlies. Toch zal het verder in de partij rechtlijnig naar verlies gaan voor wit.

Ja, een verliezende 26x10 - combinatie nemen we ook mee ☺

63. Palmer,R. (Ruud) - Smits,J.

Zwart staat abominabel, kortom tijd voor de afwerking : 35. 48-43 08-12

Andere zetten zijn niet / nauwelijks beter :

=> 35. ... 11-16 36. 27-22 16x18 37. 33-28 23x32 38. 34x03 +

=> 35. ... 15-20 36. 33-28 23x32 37. 34x23 19x28 38. 27-22 28x17 39. 21x03 +

=> 35. ... 24-30 36. 35x24 29x20 37. 21-16 11-17 38. 27-21 +

36. 33-28 23x32 37. 34x23 19x28 38. 21-16 32x21 39. **26x10** 15x04 40. 16x07 2-0

64. Kolhoe,J. - Bonse,M.

Men kan makkelijk verifiëren dat wit, die een schijf achter staat in de diagramstand, er niet komt met 36. 28-23 18x29 37. 22-17 enz.

Maar wit heeft nog een andere mogelijkheid : 36. 43-39 ! 34x23 37. 21-17 12x32 38. 22-17 11x22

39. 31-27 22x31 40. **26x10**

Goed geprobeerd, maar de achterstand in materiaal en de (gunstige) zwarte schijvenopstelling maken dat wit eigenlijk geen kans heeft. Wit verloor tamelijk snel.

65. Marseaut,L. - Sojka,S.

We weten het niet of zwart bij zijn komende zet rekening gehouden heeft met het partijvervolg. Indien wel, dan is dit knap. Een mooi idee !

19. ... 04-10 ?! 20. 27-21 16x18 21. 28-22 18x27 22. 32x01 13-18 23. 01x05 09-14
24. 05x30 **25x41** !

Spijtig genoeg kan wit net ontsnappen : 25. 42-37 41x32 26. 48-42 11-17 27. 47-41 17-22
28. 49-43 06-11 29. 36-31 08-12 30. 42-38 met gelijke stand. In de partij zou zwart alsnog met een
kombinatie winnen.

66. Kain,L.P. (Bert) - Ivens,F.C.H. (Fred)

Neen ! Wit beschikt over een ontsnappingsroute in de vorm van een 26x10.

49. ... 33-38 50. 17-11 ! 38x49 51. 11-07 01x12 52. 32-28 23x21 53. **26x10** 1-1

67. Kocken,N. (Nico) - Heuvel,van den,J.

49. 42-37 ? 21-27 50. 32x21 19-23 51. 28x30 **25x41** 52. 21-16 11-17 53. 33-28 0-2

Helemaal niet moeilijk en een fout van wit. Een onoplettendheid allicht. Het herinnert er ons natuurlijk
allemaal aan dat we moeten bedacht zijn op het boren van gaten in de eigen stelling ...

68. Melinon,A. - Biscons,E. (Emile)

Zeker : 37. ... 03-09 !

=> Zwart moet vooral niet 37. ... 03-08 ? 38. 46-41 ! al moet er hierna toch nog wel nauwkeurig
worden gespeeld : 38. ... 35-40 39. 41-37 40-45 40. 36-31 17-22 41. 28x17 19-23
42. 27-22 18x36 43. 29x20 21-27 44. 32x21 16x27 45. 26-21 27x16 46. 20-15 12x21
47. 15-10 21-27 48. 10-05 08-13 49. 37-31 13-19 50. 05x01 36-41 51. 31x22 +

38. 29-23 * 18x29 39. 28-23 19x37 40. 27-22 17x28 41. **26x10** 09-14 42. 10x19 28-33
43. 38-32 37x28 44. 19-13 en wit zal wel kunnen remiseren.

69. Doop,den,A.B.A. (Lex) - Sijbrands,T. (Ton)

21. 35-30 ? niet minder dan een regelrechte blunder 20-24 22. 29x09 18x29 23. 09x07 02x11
24. 34x23 **25x41** 0-2

70. Iwanow,V. (Vladimir) - Feldman,B. (Boris)

42. ... 17-22 ? 43. 32-28 ! 22x24 Zwart kan het wel even uitstellen maar uiteindelijk komt er altijd
een schijf op veld 21

44. 34-29 24x33 45. 38x29 23x34 46. 43-39 34x43 47. 42-38 43x21 48. **26x10** 2-0

71. Tsipes,L. (Leonid) - Pomeranets,E. (Erlen)

Er is niks aan de (dam) hand maar zwart besluit om te remiseren :

44. ... 23-28 45. 32x14 08-12 46. 17x30 **25x41** 47. 14-10 26x37 48. 10-04 en remise binnen een
tweetal zetten.

72. Bouwel,van,W. - Niels,J. (Joop)

45. 18-13 ? 20-24 ?

=> Zwart mist een vrij eenvoudige en ook winnende "26x10" : 45. ... 19-23 46. 28x19 35-40 47. 34x45 20-24 48. 19x30 **25x41** 49. 13-09 08-13 50. 09x18 02-08 +

Maar het is nog niet gedaan ...

46. 13-09 ?

=> Wit mist op zijn beurt de winst : 46. 22-17 21x12 47. 28-23 19x28 48. 38-32 08x19 49. 32x14 +

Diagram 72A Waz



Nu maakt wit wel aanstalten om de "26x10" uit te voeren :

46. ... 35-40 **47.** 34x45 19-23 **48.** 28x30 **25x41**

Zie **diagram 72A** Het eindspel moet normaal remise lopen. Toch moet er ietwat worden opgepast.

In de partij loopt het uiteindelijk ook wel remise, echter niet nadat beide kleuren hebben misgegrepen ...

We geven geen analyse.

73. Caprio,E. - Severo,C.

34. 32-28 ? 18-23 **35.** 28x30 **25x41** **36.** 36x47 +1

Een blunder en boeken dicht. Alhoewel ... in de partij uit het Italiaanse Kampioenschap gebeurde er verder nog wel een en ander.

74. Linssen,J.C.H. (Jan) - Bergsma,P. (Pieter)

52. 24-19 ?

=> Er valt wel degelijk nog een punt te rapen voor wit : 52. 42-37 22-27 53. 24-19 15-20

54. 30-24 20x40 55. 19-14 =

52. ... 15-20 **53.** 42-37 of ? 28-33 ! **54.** 38x29 16-21 **55.** 26x28 20-24 **56.** 29x20 **25x41** 0-2

75. Teimoerow,K. - Mogilianski,A. (Alexander)

42. 32-27 23-29 **43.** 34x23 19x28 **44.** 33x22 12-17 **45.** 22x02 20-25 **46.** 02x30 **25x41** +

De kleine intro van de combinatie doet het goed.

76. Mogilianski,A. (Alexander) Prusakov,A. (Andrej)

27. ... 17-21 ! **28.** 26x17 12x21 **29.** 31-26 * 14-20 **30.** 26x17 28-32 **31.** 37x28 27-32

32. 28x37 20-25 33. 17x28 **25x41** +

Door het gedwongen achterlopen ontstaat een eerste vrij tempo. In de verdere afwikkeling komt er nog eens een vrij tempo bij. Kortom een "achterloop" - 26x10.

77. Laporta,F. (Francesco) - Mostovoy,G. (Georges)

28. 33-29 ? 17-21 ! **29.** **26x10** 04x35 +1

Vier geven, vijf krijgen. Hier treedt de 26x10 dus niet op als eindslag maar als zoenoffer.

78. Kilstein,I. - Pjatigorski

Wit is tevreden met gelijkspel : 50. 28-22 17x28 51. 34-30 25x21 52. **26x10** 1-1

79. Sijbrands,T. (Ton) - Varkevisser,C. (Cees)

30. ... 08-13 ? 31. 34-30 24x35 32. 33-29 22x24 33. 31x22 17x28 34. **26x10** 15x04 35. 32x23 +1
Het kan niet anders of we komen er eentje van Sijbrands tegen. Een 26x10 met een opblaastrekje.

80. Gantvarg,A. (Anatoli) - Slaby,T. (Antoine)

41. ... 29-34 42. 30-25 34-40 ?

=> Na 42. ... 24-30 43. 33-29 34x23 44. 25x34 is er niks aan de (dam) hand.

43. 28-23 19x37 44. 33-28 40x49 45. 38-32 49x38 46. 32x41 ! 38x21 47. **26x10** 2-0 (1.55/2.00)
Eigenlijk had zwart nog kunnen doorspelen. Het is niet evident dat zwart analytisch wint.

81. Schmutz,P. - Kuyken,A. (Andreas)

Zwart staat al een schijf voor en aan de winst zal dus niemand nog twifelen. Maar het kan natuurlijk altijd nog wat sneller ☺ : 35. 33-28 ? 27-31 36. 26x37 17-22 37. 28x30 **25x41** +

82. Scholten,H. - Kemp,H. (Hugo)

41. 32-28 22x35 42. 38-32 29x40 43. 32-28 23x21 44. **26x10** =
Voldoende voor remise.

83. Duyvenbode,van,C. (Cees) - Goudt,J.H.A. (Jeroen)

Met zijn laatste zet (30. ... 14-20) heeft zwart een typische 26x10 - valstrik gespannen :
31. 41-37 ? 23-29 32. 34x23 17-21 33. 26x28 20-25 34. 31x22 **25x41** 0-2 Een achterloper.

84. Caffa,C.A.M. (Nelis) - Elsendoorn,W. (Wim)

Diagram 84A Zaz

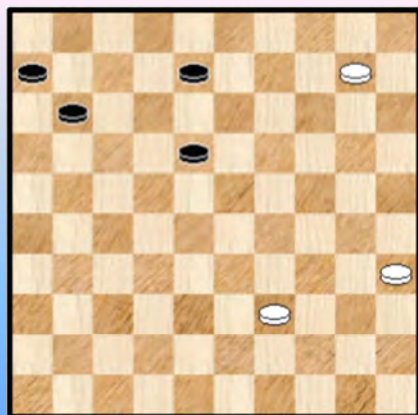

43. ... 10-14 ?

De kryptische omschrijving boven het diagram duidt erop dat zwart - bij manier van spreken - tweemaal in de fout gaat. Zo kon hij eerst en vooral winnend combineren :

43. ... 12-17 ! 44. 21x03 10-14 45. 03x29 23x41 ! +

Tot overmaat van (dam) ramp zet hij nu zelf een combinatie open. Ja, hoeveel pech kan een dammer wel hebben ? ☺

44. 33-29 ! (meerslag gaat nog altijd voor) 24x22 45. 21-17 12x21 46. **26x10** Zie **diagram 84A**

Het resterende eindspel wint ook. We geven de rest van de partij omdat het toch niet al te lang is, weliswaar zonder analyse. Zeer opmerkelijk : bij dit alles blijft schijf 10 de hele tijd staan !

46. ... 11-17 47. 35-30 08-13 48. 30-24 18-23 49. 24-20 23-29 50. 20-14 13-18
51. 14-09 18-23 52. 09-04 23-28 53. 04-27 28-33 54. 39x28 29-34 55. 27-43 34-40
56. 43-39 2-0

85. Vrijland,W.J. (Wim) - Rond,de,W.

We proberen al eens - als het mogelijk is - de opgave wat anders in te kleden en ietsje moeilijker te maken. Zo ook hier. Geen makkelijke vraag boven de diagramstand ! We kijken even :

14. 29-23 09-14 * (Op 14. ... 19-24 15. 34-30 25x34 16. 39x08 02x13 +)
15. 28-22 19x28 16. 44-40 35x44 17. 39x50 28x30 18. 31-26 17x28 19. 26x10

Er komt nu nog een (kleine) koude douche : 19. ... 28-33 ! 20. 38x29 20-24 21. 29x20 25x05

86. Scholten,H. - Jong,de,D. (Douwe)

45. 34-29 22-27 46. 32x21 17-22 47. 28x17 08-13 48. 17x30 25x41
Het resterende eindspel os niet te winnen door wit. Ook in de partij liep het remise.

87. Hisard,M. (Michel) - Nimbi,F. (Fidele)

40. ... 10-14 ? 41. 28-22 17x28 42. 32x23 18x29 43. 33x24 20x29 44. 39-34 29x49
45. 38-33 49x21 46. 26x10 2-0

88. Gagnon,G. (Gaetan) - Waldring,F. (Franklin)

Een fragment zonder afgewerkt einde. In de diagramstand heeft wit een leuk idee.

36. 27-22 ! een uitnodiging waar zwart op ingaat 16-21 met de bedoeling om nadien 12-18 te spelen
37. 28-23 ! 17x48 38. 26x10 29x18 39. 10-05

We stoppen het hier en houden de analyse - boot af. We vermelden enkel dat er wederzijds werd misgegrepen en dat wit uiteindelijk wel won.

89. Huizer,J. - Roedolph,J. (Joop)

42. 36-31 ? 22-27 43. 31x13 03-08 44. 13x02 20-25 45. 02x30 25x41 0-2

90. Guichet,J. (Joseph) - Wiersma,H. (Harm)

Een mooi fragment. Eigenlijk kunnen we spreken van een "26x10 - fragment" omdat de slag meerdere keren opduikt !

43. 47-42 ?

Op het eerste zicht wat raar om hier een vraagteken te plaatsen maar er is inderdaad een combinatie / manoeuvre die de stand regeert.

43. ... 20-25 !

=> 44. 38-32 23-28 45. 33x22 12-18 46. 22x13 02-08 47. 13x02 30-35 48. 02x30 25x43 +
=> 44. 45-40 23-28 45. 33x22 12-18 46. 22x13 02-08 47. 13x02 30-35 48. 02x30 25x32
49. 27x38 35x44 +

=> Het partijvervolg dan : **44.** 42-37 23-28 ! **45.** 33x22 12-18 ?

Het damspel is niet zo makkelijk ook al zijn de regels het wel. En zo kan het gebeuren dat zelfs de allergrootsten zich al eens bezondigen ...

++ Winnend was : 45. ... 12-17 ! 46. 21x12 07x18 47. 22x13 02-08 48. 16x07 01x12
49. 13x02 30-35 50. 02x30 **25x41** +

Diagram 90A Waz

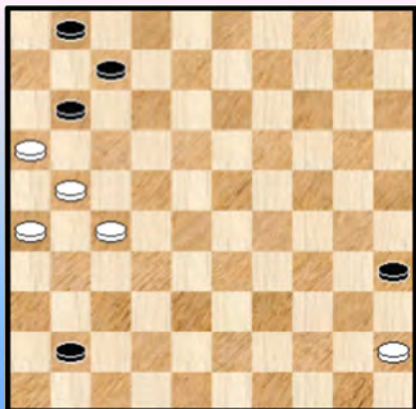

46. 22x13 02-08 **47.** 13x02 30-35 **48.** 02x30 **25x41** Zie **diagram 90A**

U raadt al waarom het diagram afficheren ...

49. 27-22 ?

++ Remise : 49. 21-17 ! 11x31 50. 26x46 =

49. ... 41-47 **0-2**

----- o - O - o -----

Compositions database 26x10 Wit wint

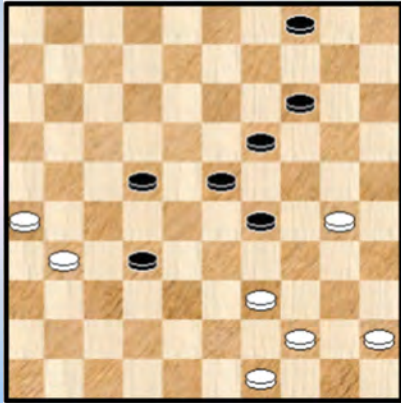

1

Wit wint

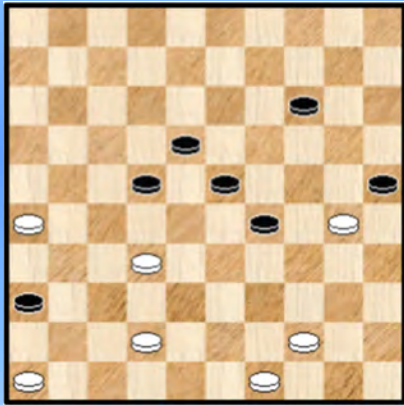

2

Wit wint

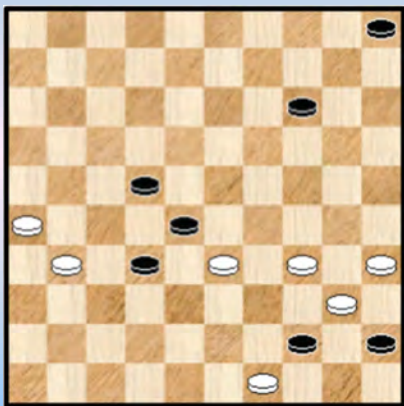

3

Wit wint

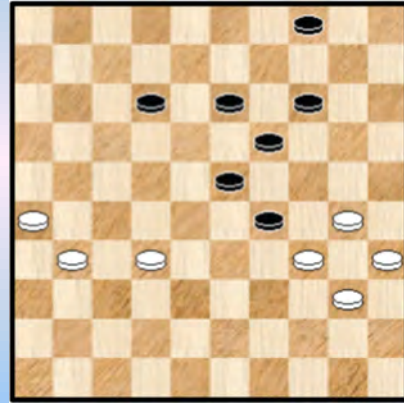

4

Wit wint

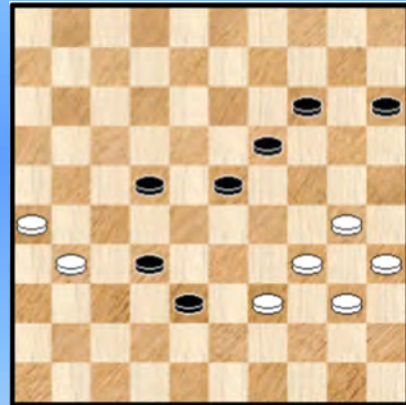

5

Wit wint

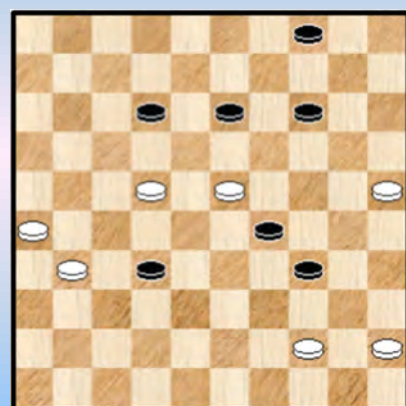

6

Compositions Database 26x10 - Oplossingen

1. Weg, van der, K.

01. 39-33 29x38 02. 30-24 19x30 03. 31-27 22x31 04. **26x10** 04x15 05. 49-43 38x40
06. 45x25 +

Een vrij eenvoudig miniatuur waar weliswaar technisch niks valt op aan te merken.

2. Vuurboom, D.

01. 42-38 25x34 02. 44-39 34x43 03. 32-27 43x21 04. **26x10** 18-22 05. 10-05 22-27
06. 05-14 (ook naar 14 of wint) 27-31 07. 14-20 29-34 08. 49-44
=> 08. ... 34-39 09. 44x33 31-37 10. 33-28 +
=> 08. ... 31-37 09. 20-38 36-41 10. 38-47 34-39 11. 44x33 +

Een miniatuur met niet - eenduidig eindspel.

3. Weg, van der, K.

01. 34-29 45x23 02. 49x40 28x39 03. 31-27 22x31 04. **26x10** 05x14 05. 40-34 39x30
06. 35x24 +

De beginstand in deze miniatuur is makkelijk verklaarbaar maar doet geforceerd aan.

4. Faber, L.F.

01. 30-24 19x39 02. 32-28 23x32 03. 31-27 32x21 04. **26x10** 04x15 05. 40-34 29x40
06. 35x33 15-20 07. 33-29 20-25 08. 29-24 +

Korrekt maar ietwat routine - matig miniatuur.

5. Faber, L.F.

01. 39-33 38x29 02. 30-24 19x39 03. 31-27 22x31 04. **26x10** 15x04 05. 40-34 29x40
06. 35x33 04-09 07. 33-29 09-13 08. 29-23 +

Allicht gemaakt samen met voorgaande miniatuur.

6. Eijk, van, S.M.

01. 22-18 13x22 02. 23-18 12x23 03. 31-27 22x31 04. **26x10** 04x15 05. 44-40 15-20
06. 25x14 34-39 07. 40-34 39x30 08. 14-09 29-33 09. 09-03 33-38 10. 03-25 30-35
11. 25-48 +

=> Er is een bij - oplossing die weliswaar eerder als een zettenverwisseling moet worden aanzien :

01. 23-18 12x23 02. 22-18 13x22 03. 31-27 22x31 04. **26x10** 04x15 05. 44-40 enz.

- - - - - o - O - o - - - - -

Interludium - 5 Kerkhoven : rust in vrede (2)









-----o-O-o-----

Nawoord

We hanteerden een wellbekend stramien in dit PDFje. Het vijfde gewijd aan combinaties in de Nederlandse Klubcompetitie.

We hadden al de jaargangen 2014-2015 , 2015-2016, 2016-2017 en 2017-2018. Nu komt daar dus 2018-2019 bij.

Jan Groeneveld bracht de (al of niet uitgevoerde) combinaties aan. Traditiegetrouw werpen we een blikje op enkele bijzondere types van combinaties. Zo kwam opnieuw de slag **26x10** aan bod, voor de derde maal al. Misschien moeten we maar eens een PDFje aan deze slag wijden ...

We speurden ook naar mogelijke **DUD**' s. Deze (dam) beestjes zijn erg zeldzaam en als dusdanig moeilijk te vangen. Omwille van de definities (zie het nummer over 2017-2018). Bijkomend zijn die ook in de partijen - database vrijwel niet op te sporen.

Dit jaar kwamen er drie DUD's langs. Een ervan plaatsten we op de cover en de combinatie werd in de partij gemist.

We blijven voor de interludia nog even bij de **kerkhoven**. We hadden immers nog een restant aan foto's na de vorige reeks. En omdat we toch wat plaats over hebben, nog een mooie foto.



- - - - o - O - o - - - -

