



**Auteur : Piens Christiaan**

## **PC Blues deel 72 : The 26X10 – Files (2)**

**Disclaimer**

Niets in deze uitgave mag worden gewijzigd zonder uitdrukkelijke toestemming van de auteur.  
Bij overname van gedeelten (zij het tekst of diagrammen) dient bronvermelding te gebeuren.

## Inhoudstafel "The 26X10 Files (2) "

Titelbladzijde  
Inhoudstafel  
Omtrent PC Blues

### Interludium 1 - Bos en Bomen

Intro Partijen - database  
Partijen - database : Reeks 1 Standen 001 => 060 Diagrammen / Oplossingen  
Partijen - database : Reeks 2 Standen 061 => 120 Diagrammen / Oplossingen  
Partijen - database : Reeks 3 Standen 121 => 180 Diagrammen / Oplossingen

### Interludium 2 - Bos en Bomen

Partijen - database : Reeks 4 Standen 181 => 240 Diagrammen / Oplossingen  
Partijen - database : Reeks 5 Standen 241 => 300 Diagrammen / Oplossingen  
Partijen - database : Reeks 6 Standen 301 => 360 Diagrammen / Oplossingen

### Interludium 3 - Bos en Bomen

Partijen - database : Reeks 7 Standen 361 => 420 Diagrammen / Oplossingen  
Partijen - database : Reeks 8 Standen 421 => 480 Diagrammen / Oplossingen  
Partijen - database : Reeks 9 Standen 481 => 540 Diagrammen / Oplossingen

### Interludium 4 - Bos en Bomen

Partijen - database : Reeks 10 Standen 541 => 600 Diagrammen / Oplossingen  
Partijen - database : Reeks 11 Standen 601 => 660 Diagrammen / Oplossingen

### Interludium 5 - Bos en Bomen

Nawoord  
Eindpagina

- - - - - o - O - o - - - - -

## Omtrent PC Blues

Een tweede deel / boek ten aanzien van de 26x10 - combinaties.

In het eerste boek bladerden we wat in de partijen - database enerzijds en de compositions - database anderzijds. Met een massa standen als resultaat. Wat niet wil zeggen dat we alle standen behandelden. Verre van.

In dit tweede boek keren we terug naar de partijen - database en leggen de compositions even terzijde. We starten terug op waar we eindigden al beginnen we de nummering van de nieuwe standen wel bij 1.

Alles samen komen we aldus uit dicht bij 660 standen oftewel 11 reeksen van 60 standen. Elke reeks telt zoals gebruikelijk 5 bladzijden van 12 standen. 5 bladzijden aan diagramwerk waarna de oplossingen. Daarna komt de volgende reeds van 5 bladzijden diagrammen aan bod, enz.

Kunnen we nog enkele zaken extra aanstippen vergeleken met het eerste boek ?

Wel de meeste mogelijkheden hebben we natuurlijk reeds gehad al komt er nu en dan toch nog wel een stand met ergens wat nieuws op een of ander gebied. Het kan dan om meerdere aspecten gaan : de intro, het forcing - aspekt, het aspekt "viergever", een fout uitgevoerde 26x10, een gemiste 26x10, remiserende 26x10, ...

We proberen de opgaven ook zoveel mogelijk te variëren. Waar het kan natuurlijk. Dus niet steeds zomaar "Wit wint" of "Zwart wint". Dit maakt meteen dat sommige van de opgaven heel wat moeilijker uitvallen ! Mocht iemand daaraan twijfelen dan hij / zij dit even verifiëren 😊.

Ook proberen we (bewust) al eens een (dam) graantje mee te pikken uit het vervolg van de partij. Omdat het interessant is of / en ook om de monotonie wat te doorbreken. In eerste instantie geldt dit natuurlijk ten aanzien van de reststand na de combinatie. Het is inderdaad zo dat er in heel wat gevallen na de combinatie niet zomaar kan besloten worden tot winst of remise.

Soms komt men na de 26x10 - combinatie ook vrij snel in het eindspel terecht en als er wat te beleven valt dan nemen we dit ook mee. Het komt me trouwens voor dat we dit (deels) mee mogen rekenen als eigen aan de 26x10 - combinaties !

Zo, er wacht dus het nodige oploswerk. Laat u niet ontmoedigen, door enkele **weerbarstige** standen. Op het eind bent u een doorgewinterd 26x10 - kenner.

En om deze "Omtrent tekst" te eindigen willen we ook iedereen geruststellen : de (aangename) 26x10 - combinatie zal ook in de toekomst blijven opduiken. We vermoeden aan zowat hetzelfde percentage dat we nu genoteerd hebben : afgerond in zowat 0,2 % van de partijen.

- - - - - o - O - o - - - - -



## Interludium - 1 Bos en bomen

We gaan nog even verder met Bomen en bossen. Ook in deze reeks blijft het gemeenschappelijke thema de lichtinval.









----- o - O - o -----



26x10 - combinaties Reeks 1

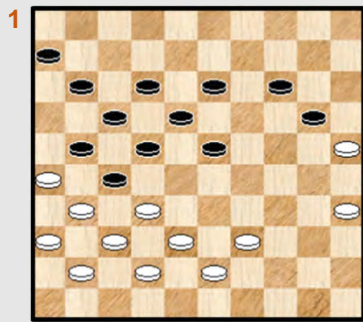

32-28 ?

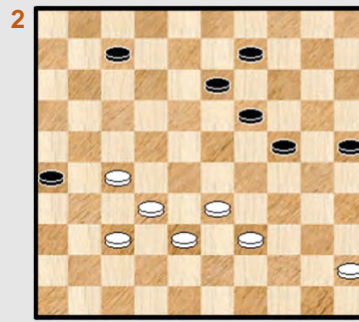

32-28 ?

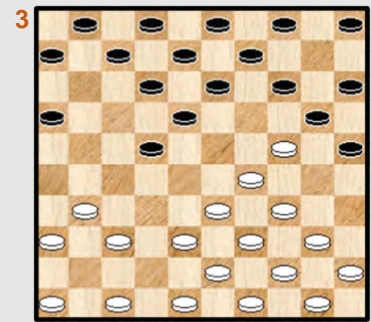

16-21 ?

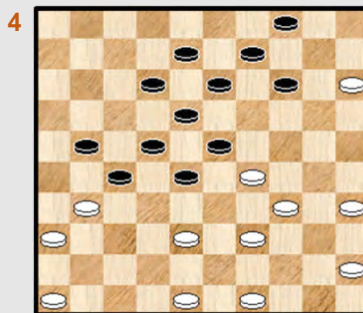

31-26 ?

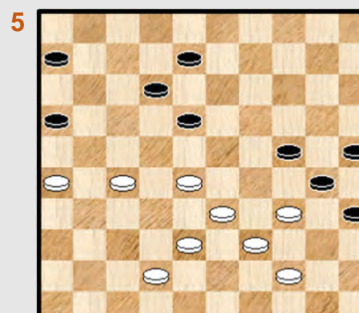

08-13 ?

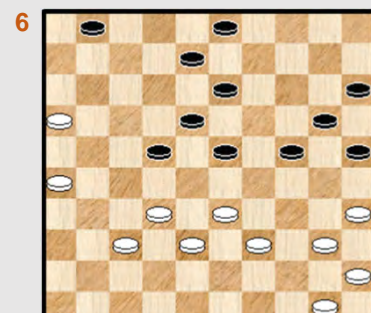

16-11 ?

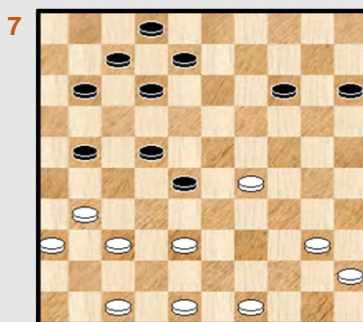

08-13 ?

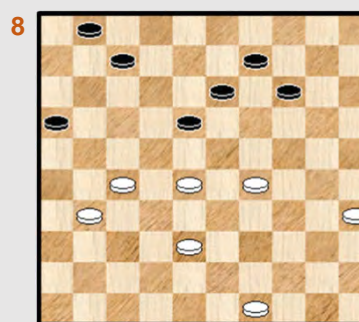

07-12 ?

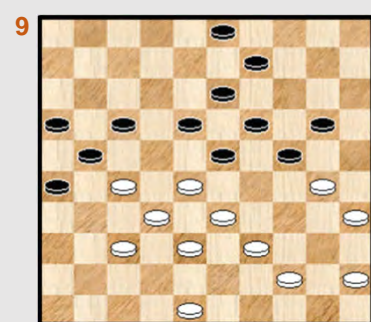

Zwart combineert

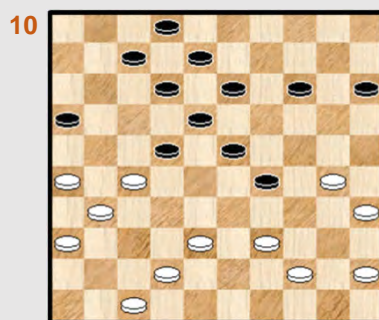

Zwart wil een 4x4 ruil

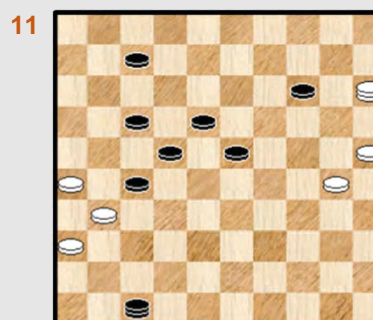

Zwart wint

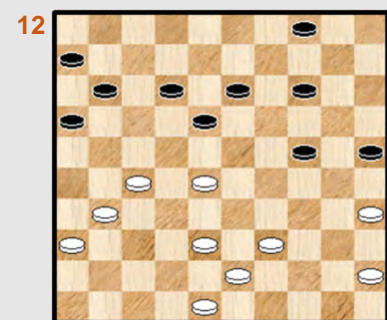

Wit combineert risikovol



26x10 - combinaties Reeks 2

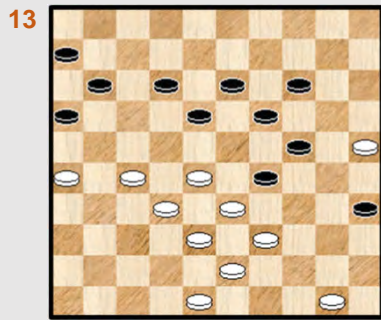

35-40 ?

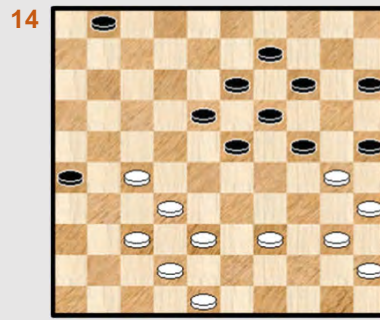

40-34 ?

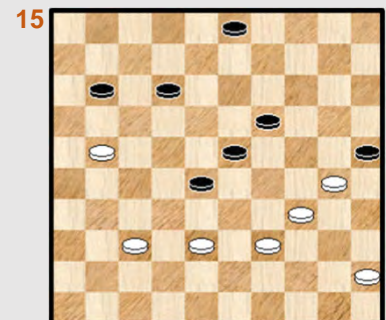

Kan wit remiseren ?

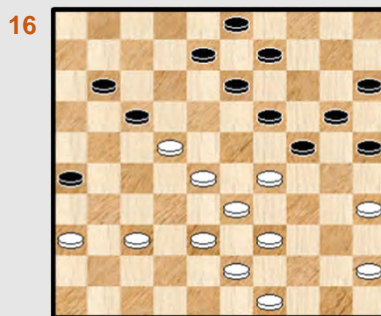

29-23 ?

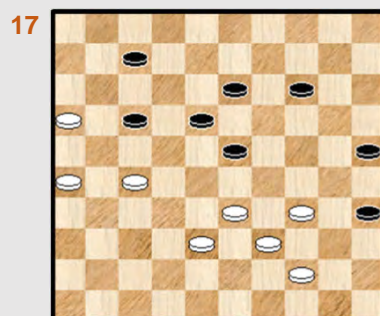

17-22 ?

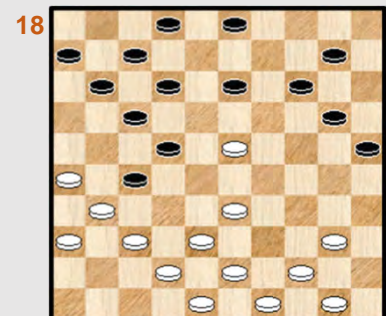

Mag 43-39 ?

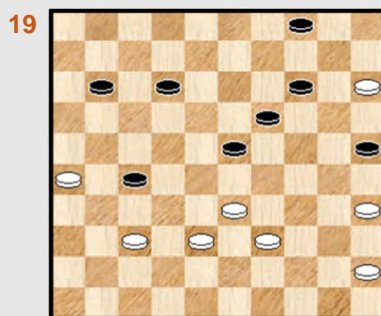

Zwart besluit snel

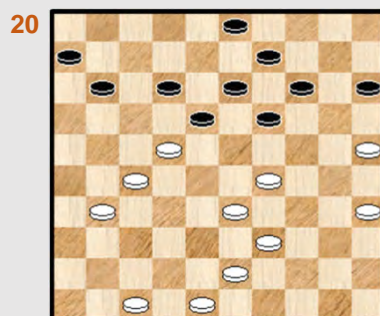

19-23 ?

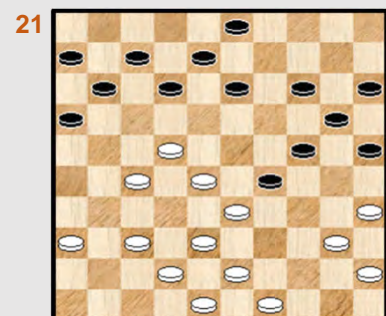

36-31 ?

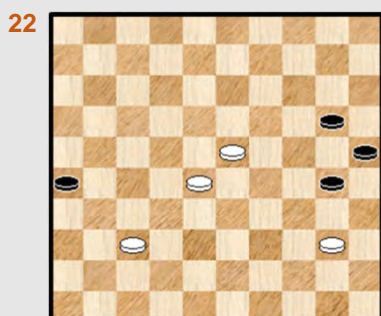

23-19 ?

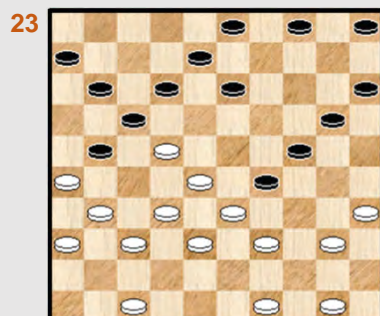

Kan zwart nog remiseren ?

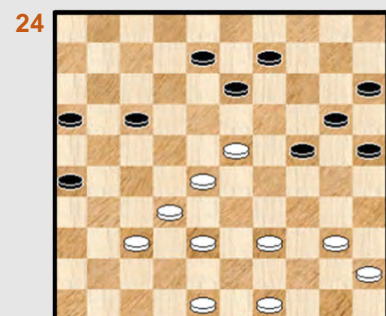

32-27 ?

26x10 - combinaties Reeks 3

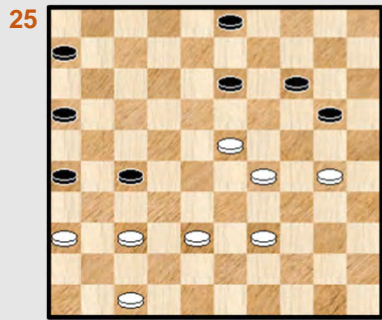

Zwart combineert

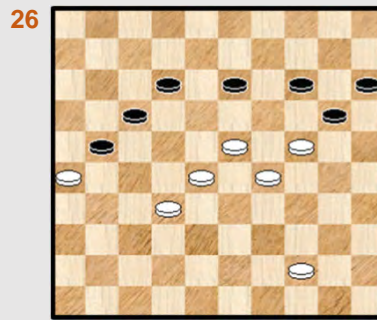

Wit wint

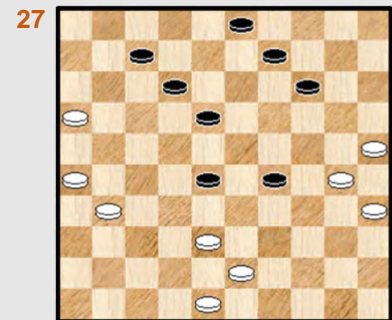

09-13 ?

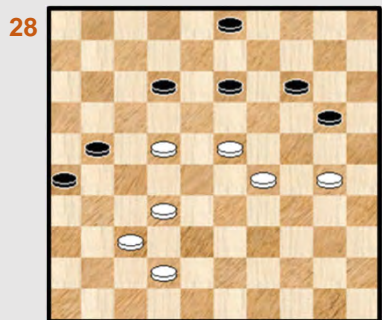

32-28 ?

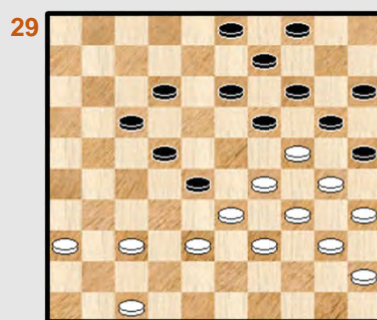

Mag zwart combineren ?

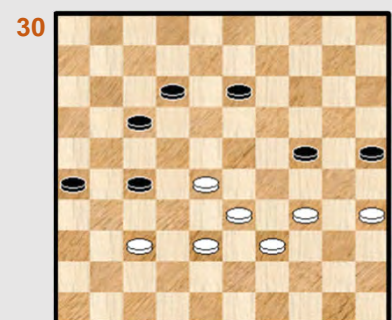

34-29 ?

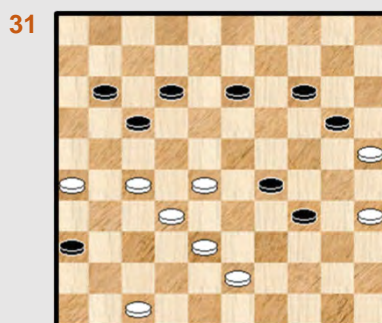

Wit combineert

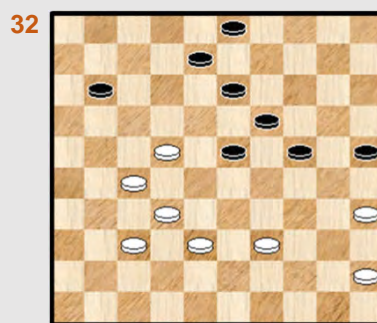

Zwart combineert

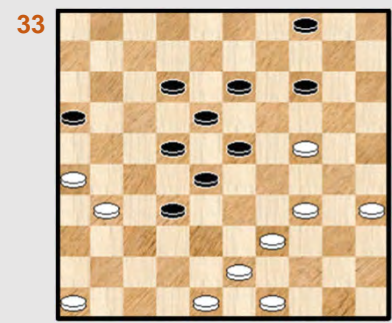

Mag wit combineren ?

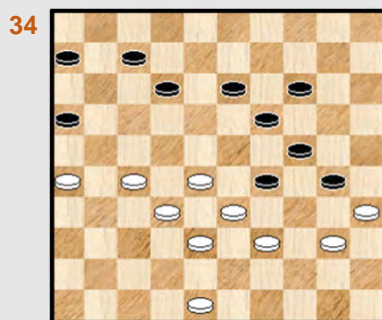

xxx

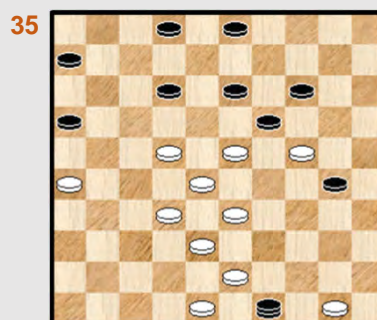

12-18 ?

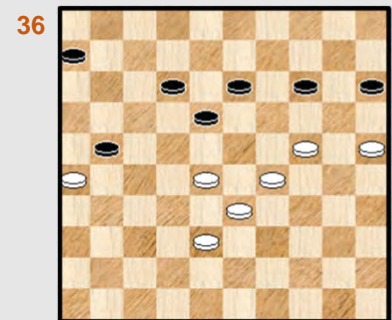

Kan zwart zich redden ?



26x10 - combinaties Reeks 4

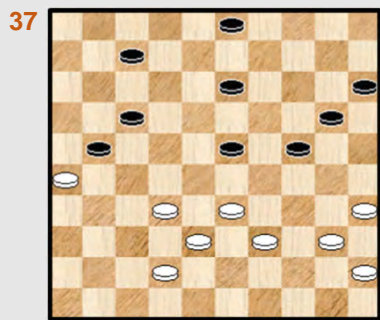

42-37 ?

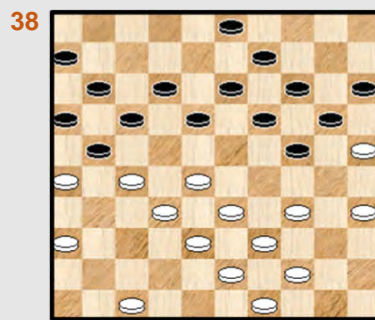

Kan zw. zich redden met 24-29 ?

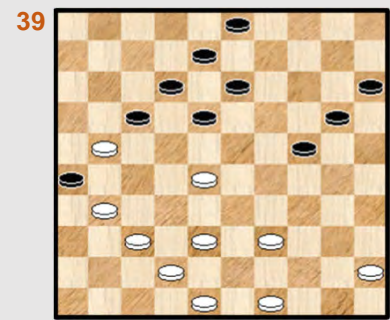

13-19 ?

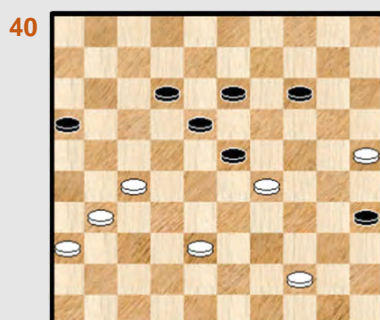

Wit combineert

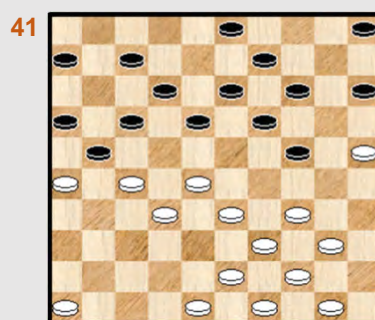

24-29 ?

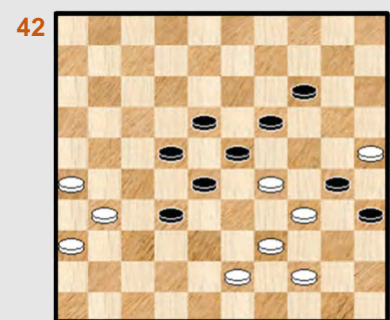

Wit breekt (toch nog) door

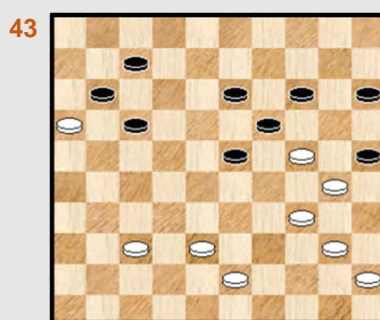

43-39 ?

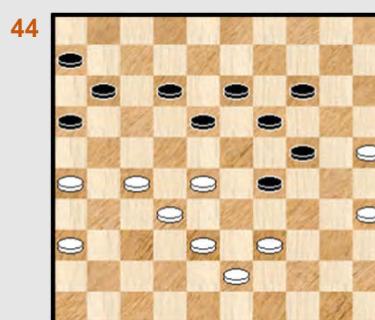

Wit combineert

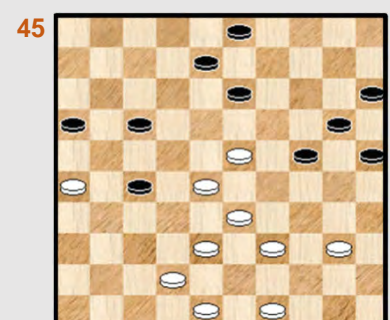

42-37 ?

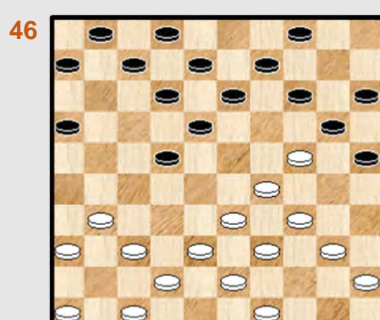

16-21 ?

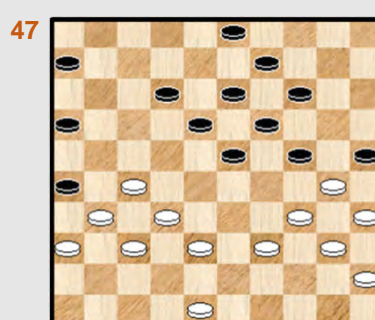

48-42 ?

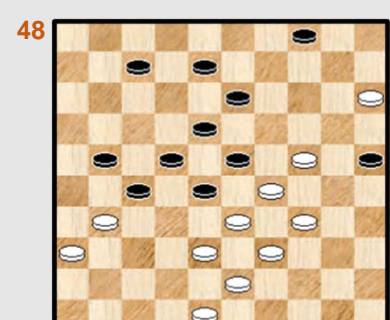

Kan 08-12 wel ?



26x10 - kombinaties Reeks 5

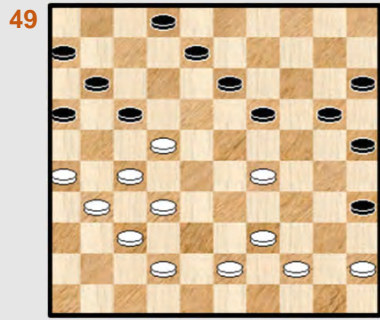

32-28 ?

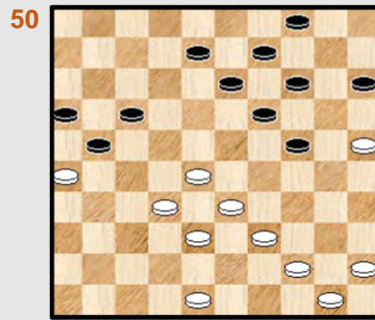

08-12 ?

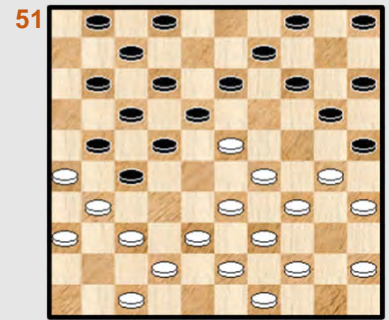

11-16 ?

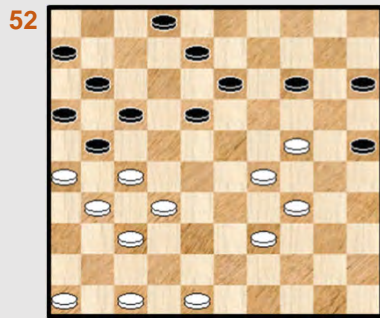

Kan 08-12 ?

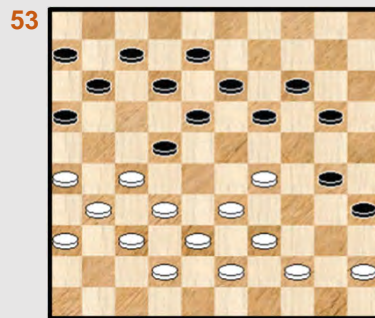

23-29 ?

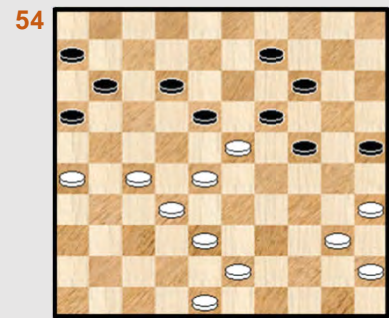

Wit wint

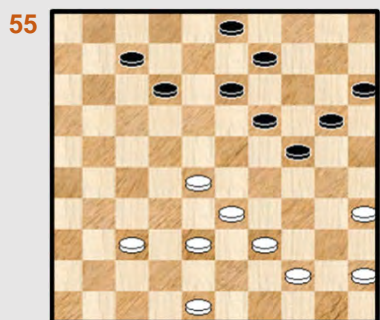

28-23 ?

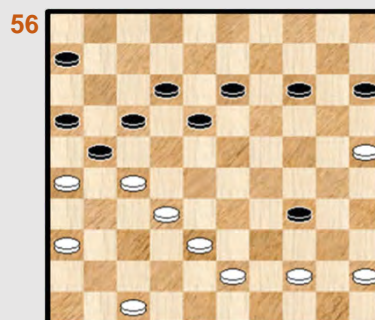

Wit wint

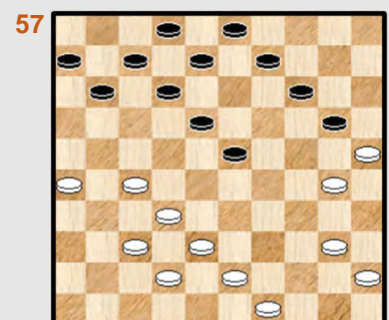

08-13 ?

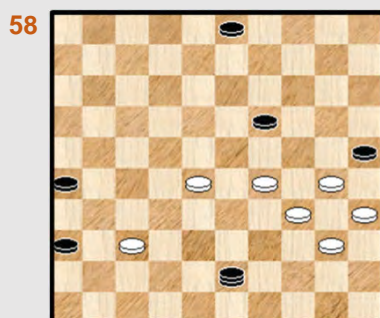

43-39 !

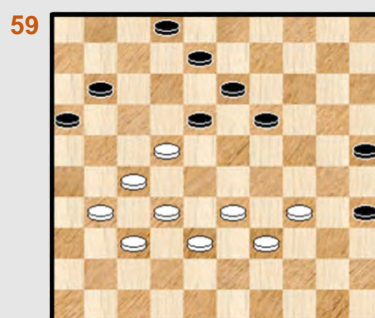

18-22 ?

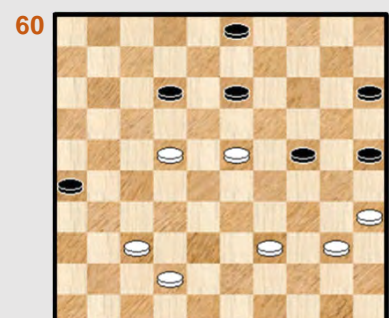

42-38 ?

## 26x10 - Combinaties uit de partijen database - Oplossingen

Waar waren we ook al weer gebleven ☺ in de partijen database bij het einde van het eerste deel van de 26x10 - files ?

1. **Everloo,P.H.J. (Paul) - Wanders,E. (Erna)** NLD-chT 1e klasse B 17-02-2001

39. 32-28 ? Aangewezen is 39-33

39. ... 22x44 40. 31x22 17x28 \* ( 40. ... 18x27 ? 41. 43-39 44x33 42. **38x16 +** )

41. **26x10** 44-49 42. 25x14 28-33 43. 38x29 49x04 Diagram 1A

Hoewel we het ontstane eindspel niet grondig bespreken nemen we wel het einde van de partij mee. Het ziet er uit alsof zwart dit makkelijk wint maar dat is toch wel een te snel besluit.

Diagram 1A Waz

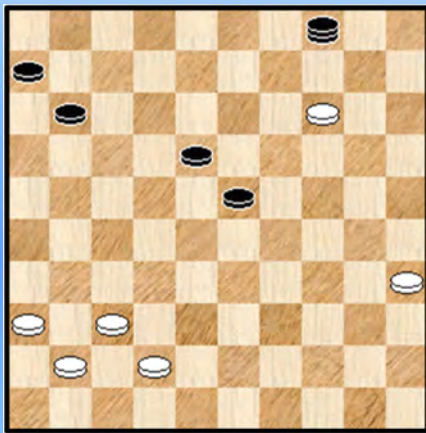
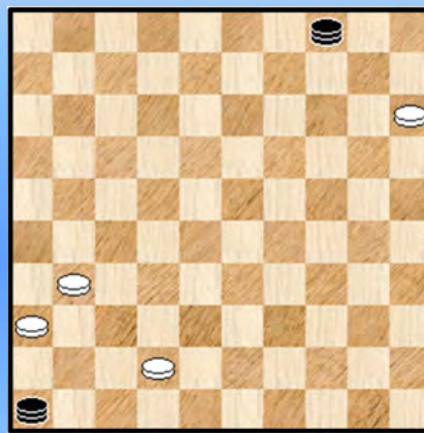

Diagram 1B Waz ...



44. 35-30 23-29 45. 30-25 29-34 46. 25-20 34-40 ?

=> Winst geeft : 46. ... 04-15 47. 14-09 15x47 48. 09-03 +

47. 20-15 40-45 48. 14-10 45-50

=> Niet noodzakelijk beter : 48. ... 11-17 49. 10-05 18-23 ? 50. 05x11 06x17 51. 36-31 04x24 52. 15-10 =

49. 10-05 11-17 50. 05-32 50-45 51. 32-49 18-23 52. 37-31 17-21 53. 49x16 06-11

54. 16x34 45x46 dia

=> 54. ... 45x47 !

++ 55. 31-27 ? 04x31 56. 36x27 47x04 +

++ 55. 31-26 ! 47-24 56. 36-31 04x47 57. 15-10 =

55. 31-27 ? en hier eindigt de partij met als uitslag ... **1-1**.

Een dubbele verrassing. Vermoedelijk dachten zowel wit als zwart dat de zwarte dam moet slaan naar 31 met remise als gevolg maar zwart moet natuurlijk doorslaan naar 48 en wint gewoon. Indien wit echter speelt 55. 42-38 ! dan is de remise wel een feit want de zwarte dam op 4 wordt afgenomen.

2. **Mostert Azn,H. (Henk) - Schulting,E.R. (Eise)** NLD-chT 2e klasse A 10-03-2001

39. 32-28 ? 19-23 40. 28x08 09-13 41. 08x30 **25x41 0-2**

Een blunder in een mooi standje.

**3. Willigen, van, G. (Gert) - Smit, P. (Piet)** NLD-chT 2e klasse B 25-11-2000

08. ... 16-21 ? 09. 34-30 25x23 10. 31-26 20x29 11. **26x10** 05x14 12. 33x24  
En de schijf op 24 valt niet meer te ver / heroveren.

**4. Straten, van, B.B.J. (Benno) - Ramdien, B. (Bhiem)** NLD-chT 2e klasse B 13-01-2001

Zwart had zojuist 36. ... 16-21 gespeeld en wit heeft als beste antwoord daarop 37. 46-41

37. 31-26 ? 28-32 ! dit geeft een 4x3 - meerslag, men ziet dit niet alle dagen

38. **26x10** 32x43 39. 49x38 09-14 40. 10x19 13x44 41. 35-30 44-50

=> 41. ... 44-49 ? 42. 48-42 49x32 43. 42-37 32x41 44. 46x37 +

**Diagram 4A Zaz**

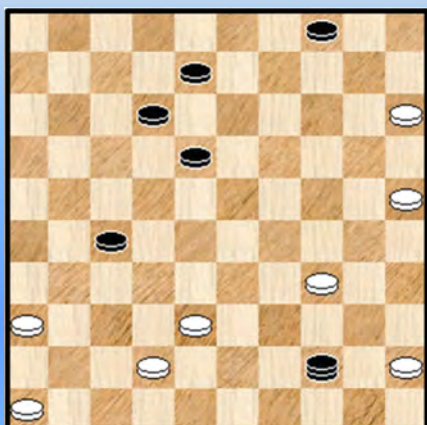

42. 30-25 50-44 43. 48-42 ! **diagram 4A**

De laatste zetten waren niet makkelijk voor de zwarte dam :  
vangstellingen alom. Ook in dit plaatje kan de zwarte dam  
eigenlijk niet echt goed bewegen.

We gaan er trouwens uit met dit plaatje. De partij eindigde op  
1-1.

**5. Jong, de, C. (Cor) [SPA] - Zijlstra, A.J. (Auke)** NLD-chT 2e klasse B 27-01-2001

**(Analyse) Diagram 5A Zaz**

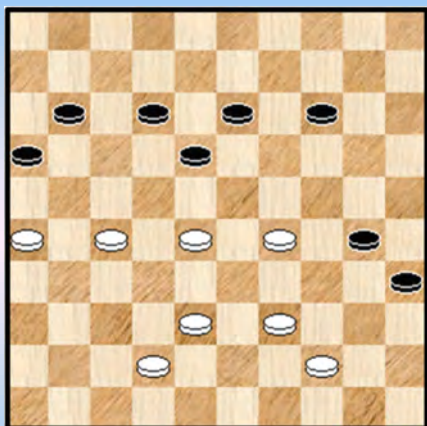

**Diagram 5B Zaz**

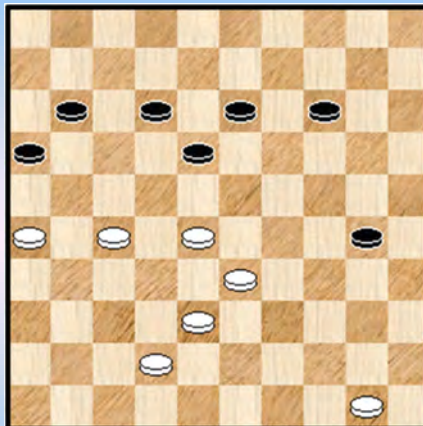

**Diagram 5C Zaz**

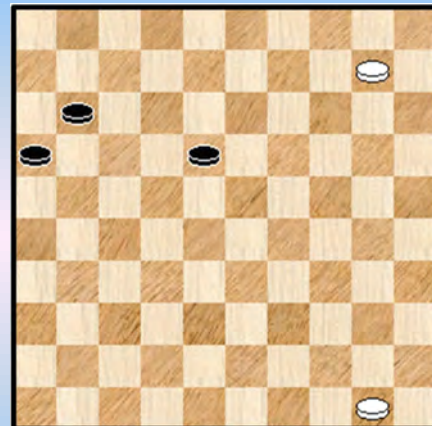

Zoek in de diagramstand niet onmiddellijk naar een 26x10 - want dat lijkt me nogal moeilijk - al komt  
de slag verderop voor.

48. ... 08-13

=> Beter is 48. ... 24-29 49. 33x24 30x19 50. 34-29

49. 34-29 ! 06-11 of ?

=> Zwart mankeert een goede tempozet. Op 49. ... 12-17 50. 29x20 25x14 51. 33-29 en dit ziet er  
zeer somber uit.

50. 29x20 25x14 51. 44-40



=> Eigenlijk moet hier 51. 33-29 ! zie **diagram 5A** met een vrijwel gewonnen positie voor wit. We geven de stand als analyse - oefening

**51.** ... 35x44 **52.** 39x50 **diagram 5B** 30-34 ! de aangewezen zet want zwart blijft nog altijd lastig staan.

**53.** 33-29 !

=> Verrassend. Mogelijk was ook : 53. 28-23 18x29 54. 33x24 met nog een licht voordeel voor wit.

**53.** ... 34x43 **54.** 42-38 43x21 **55.** **26x10** **diagram 5C** 11-17 !

=> Heel goed. De stand is inderdaad remise. Zwart moet wel niet overgaan tot :

**++** 55. ... 16-21 ? 56. 10-04 ! (56. 10-05 = ) 56. ... 18-23 57. 04-10 23-29 58. 10-15 29-34 59. 50-44 21-27 60. 15-10 +

**++** 55. ... 18-23 56. 10-05 23-29 57. 05-14 ! 11-17 58. 14-20 29-34 59. 20-25 34-40 60. 25-09 +

**56.** 50-44 17-22 **57.** 44-39 16-21 **58.** 39-33 21-26 **59.** 10-05 26-31 **1-1**

Wit zal inderdaad niet kunnen beletten dat zwart naar dam gaat.

**6. Jong,de,H. (Henk) [GOR] - Boer,de,D. (Dick) [BIL]** NLD-chT 2e klasse B 17-02-2001

**36.** 16-11 ? 01-07 ! **37.** 11x02 23-28 **38.** 32x12 08x17 **39.** 02x30 **25x41** +

**7. Jahani,R. (Ramdew) - Burgerhout,A. (Ton)** NLD-chT 2e klasse C 16-09-2000

Wit heeft als laatste zet 36. 43-38 gespeeld en zwart moet schijf 28 verdedigen. Dat kan met 21-27 of ook met 11-17 maar niet met de komende tekstzet :

**36.** ... 08-13 ? **37.** 38-33 28x39 **38.** 48-43 39x48 **39.** 31-26 48x31 **40.** **26x10** 15x04 **41.** 36x18 **2-0**

**8. Schep,P.H. (Piet) - Berghout,H. (Henny)** NLD-chT 2e klasse C 28-10-2000

**48.** ... 07-12 ? **49.** 29-23 18x29 **50.** 38-33 29x38 **51.** 49-43 38x49 **52.** 31-26 49x21 **53.** **26x10** **diagram 8A**

**Diagram 8A Zaz**

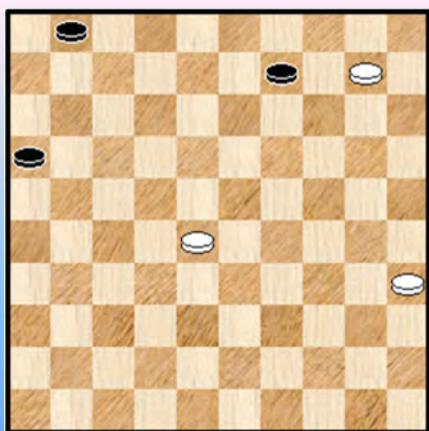

Het partijslot brengt nog een verrassing van formaat /

53. ... 09-14 54. 10x19 16-21 en er wordt tot remise besloten **1-1**. Terecht ? We kijken even :

=> 55. 19-14

**++** 55. ... 21-27 56. 28-22 27x18 57. 14-10 18-23 58. 10-05 23-29 59. 05-28 +

**++** 55. ... 21-26 56. 14-09 26-31 57. 09-04 31-37 58. 04-15 37-41 59. 15-47 ! 41-46 60. 47-24 46x30 61. 35x24 +

Niet de eerste partij waar zoiets gebeurt.

9. **Weteringh Jzn.,van de,J. (Jan) - Oudenes,K.L. (Leon)** NLD-chT 2e klasse C 13-01-2001

34. ... 18-22 ! 35. 27x29 21-27 36. 32x12 20-25 37. 29x20 **25x41** De partij liep remise.  
De eerste keer in de 26x10 - files dat we deze combinatie ontmoeten.

10. **Bax,F.C.G.D. (Frans) - Madou,M. (Martien)** NLD-chT 2e klasse D 10-03-2001

30. ... 29-34 31. 45-40 34x21 32. **26x10** 15x04 =

11. **Leo Nagels,Cerberus - Gijsbert Wiesenekker,GWD** NLD-chX rapid 17-12-2000

Een dam in de aanvangstand komen we zelden tegen. Hier hebben we er zowaar twee.  
Zwart wint door een "26x10 - gever" :

46. ... 17-21 ! 47. **26x10** 18-23 48. 31x22 23-29 49. 15x33 47x27 +

12. **Heusdens,R.W. (Ron) - Clerc,R.J. (Rob)** NLD-ch 27-04-2000

Diagram 12A Waz

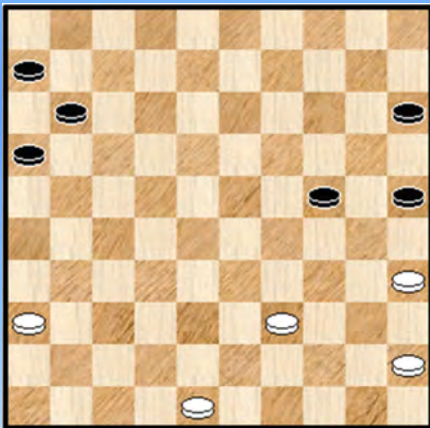

Het NK 2000

33. 28-23 18x29 34. 38-33 29x49 35. 31-26 49x21  
36. 26x10 04x15 **diagram 12A**

Toch een wat risikovolle onderneming gelet op het feit dat wit met een schijf minder eindigt.

Na 37. 45-40 ! kon wit echter wel degelijk naar remise.

13. **Antonenko,I. (Ivan) - Radovitskaja,O. (Olga)** Olympiade jr 24-08-2000

41. ... 35-40 ?

=> 41. ... 18-23 42. 25-20 14x25 43. 27-21 16x27 44. 32x21 23x32 45. 38x27 29x49  
46. 21-16 49x21 47. 16x09 en zwart zal zijn voordeel allicht niet in winst kunnen omzetten.

42. 28-23 ! 19x37 43. 38-32 29x49 44. 32x41 49x21 45. **26x10** 40-44 46. 10-05 44x33  
47. 05-32 en zwart won later de partij.

14. **Naydis,P. - Vogelaar,G.** Salou 16-05-2000

33. 40-34 ?

De bedoeling van wit is onduidelijk, vooral gezien er het eenvoudige 39-33 mogelijk is.

33. ... 23-28 34. 32x12 24-29 35. 34x23 **25x41** 36. 42-37 \* 41x21 37. 23-18 13x22  
38. 12-08 We nemen nog een stukje damvangst mee :

38. ... 26-31 39. 48-42

=> 39. 08-03 31-37 40. 03x42 19-24 41. 42x20 15x24 +

=> 39. 08-02 21-27 ! 40. 02x24 14-19 41. 24x04 31-36 ! 42. 48-42 27-31 43. 04x27 31x22  
44. 42-37 + Een mooie oplossing die enkel maar kan in een stand waar een groot verschil in het



aantal schijven tussen de beide kleuren.

39. ... 01-06 ? Risikovol, beter is 21-27  
40. 08-02 09-13 41. 02-16 22-27 42. 45-40 14-20 43. 42-38 31-37 44. 38-33 19-23  
45. 16-07 ? 20-24 46. 07x20 15x24 en wat later 0-2

**15. Berends,A.T.G. (Ton) - Bosch,van den,C.C.M. (Kees)** Salou 21-05-2000

46. 45-40 ? 23-29 47. 34x14 **25x41** 48. 14-10 0-2

In eerste instantie dacht ik onmiddellijk aan een blunder en wou de stand al voorbijgaan maar de kwaliteit van de witspeler bracht me op andere gedachten. Misschien zag wit wel geen andere oplossing die remise zou brengen ...

Die (remise) oplossing is er zeker : 46. 21-16 !

=> 46. ... 11-17 ? 47. 30-24 ! 19x30 48. 38-33 + en hier wint wit zelfs. Ja, een offer ...

=> 46. ... 28-32 47. 16x29 32x41 48. 38-33 =

**16. Nosevitch,S. (Sergei) - Gantvarg,A. (Anatoli)** WRUS-ch 00-04-2000

35. 29-23 ?

Zwart beantwoordde dit met 35. ... 08-12 ? 36. 23x14 24-30 37. 35x24 20x29 38. 33x24 09x29 waarna de partij op remise eindigde.

Er zat echter een winnende combinatie in : 35. ... 09-14 ! 36. 23-18 \* 25-30 37. 18x09 30-34 38. 39x30 20-25 39. 09x29 **25x41** 40. 36x47 **17x48** +

**17. Buzinskij,E. (Edvard) - Schalley,R. (Ronald)** Wch cancelled 27-02-2001

Ronald hield goed stand tegen zijn bekwame opponent maar had een ernstig dipje bij zet 44 : 44. ... 17-22 ? 45. 34-30 25x21 46. **26x10** 2-0 Een "viergever".

**18. Kytchkin,V. (Vasily) - Monastirev,V. (Vitali)** Yakoetsk 12-06-2000

25. 43-39

Zwart mag in elk geval niet achterlopen : 25. ... 13-19 ? 26. 40-35 19x28 27. 39-34 28x30 28. **35x04** +

25. ... 17-21 26. 26x19 20-24 27. 19x30 25x41 28. 36x47 27x36 en de partij liep remise. Dus echt kwaad kon het niet dat wit 25. 43-39 speelde.

=> Overigens kan wit in de diagramstand ook oprukken steunend op de kaatsingzet : 25. 40-34

++ 25. ... 13-19 26. 33-28 22x33 27. 38x29 19x28 28. 31x33 +

++ 25. ... 10-15 26. 44-39 13-19 27. 33-28 22x44 28. 50x39 19x28 29. 31x33 =

**19. Jharap,R. (Radjinder) - Drunen,van,M.J.C. (Ruud)** ZHOZ-ch 06-11-2000

De opgave - titel bewijst enigszins dat het wat moeilijk was om dit fragment passend te introduceren. Inderdaad, zwart staat torenhoog gewonnen. Positioneel.

Zwart kon in de diagramstand snel winnen door : 45. ... 04-10 ! 46. 15x04 19-24 47. 04x36 12-18 48. 36x29 **23x41** ! + Een mooie halve Turkse slag die we natuurlijk wensen mee te nemen gelet op onze Bosphorus - avonturen in de deeltjes 7 tot en met 10.

Wat gebeurde er echter in de partij ? **45.** ... 19-24 **46.** 45-40 wat anders ? 04-10 ! **47.** 15x04 14-20 **48.** 04x36 12-18 **49.** 36x30 25x41 **50.** 26-21 41-46 **51.** 40-34 46-37 **0-2**

"The next best thing" dus.

**20. Woolschot, T.B. (Bert) - Oranje, W. (Willem)** Den Haag 21-07-2001

Zwart staat een schijf achter en wil pressie uitoefenen op de witte stelling  
**35.** ... 19-23 ? **36.** 33-28 ! 23x21 **37.** 31-26 18x27 **38.** **26x10** 15x04 **+1**

De schijfverhoudingen zijn niet gewijzigd maar de plusschijf is nu wel definitief.

**21. Wieriewkin, A. - Splendzer, U. (Uladzislau)** EU-chAB 02-08-2001

**28.** 36-31 ? 29-34 ! **29.** 40x29 13-18 **30.** 22x02 03-09 **31.** 02x30 **25x41** +

**22. Sanden, van der, F. - Paesen, H. (Henri)** Eksel oc 26-09-2001

Zou het mogelijk zijn om een 4x4 - fragment op de kop te tikken waarin de slag 26x10 voorkomt ?  
Dat moet kunnen ☺

**66.** 23-19 ? 30-34 ! **67.** 40x29 20-24 **68.** 29x20 **25x41** **0-2**

**23. Heerema, G. (Gabriël) - Nagel, S.A. (Sietse)** FRI-ch 26-09-2001

Dat is in elk geval wat zwart in de partij probeerde. Zwart staat een schijf achter en combineerde :  
**24.** ... 21-27 **25.** 32x21 13-18 **26.** 22x02 03-08 **27.** 02x30 20-25 **28.** 33x24 **25x41** **diagram 23A**

**Diagram 23A Waz**

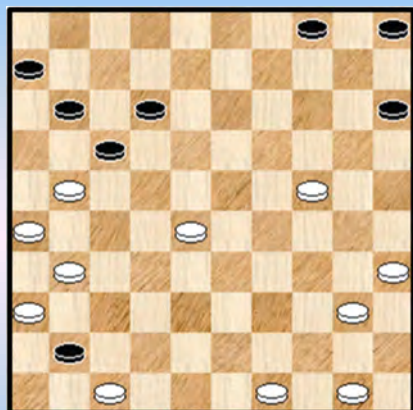

De achterstand is inmiddels opgelopen tot drie schijven en dat blijkt toch te veel.

**29.** 50-45 ! en zwart gaf (terecht) op. Dam nemen gaat duidelijk niet en ook helpt niet **29.** ... 15-20 **30.** 24x15 41-46  
**31.** 40-34 46x40 **32.** 45x34 +

=> Wit kon trouwens ook : **29.** 31-27

**++** **29.** ... 11-16 **30.** 36-31 41-46 **31.** 28-23 46x30 **32.** 35x24 +

**++** **29.** ... 15-20 **30.** 24x15 41-46 **31.** 35-30 46x44 **32.** 50x39 +

**24. Vredenberg, R. (Remco) - Alink, G.M. (Gerrit)** GEL-chT Hoofdklasse 30-11-2001

**39.** 32-27 ? 17-22 ! **40.** 28x17 \* 08-12 **41.** 17x30 **25x41** Er volgde nog : **42.** 23-18 41-47  
**43.** 40-34 47-38 **0-2**

**25. Dongen, van, W.L. (Wim) - Drie, van, K.** GELZ-chT 1e klasse 07-01-2002

**48.** ... 13-18 **49.** 23x12 03-08 **50.** 12x03 20-25 **51.** 03x20 25x41

De ontstane stand na de combinatie is remise (onder meer kan wit starten met **52.** 36-31 ! bijvoorbeeld) maar er komt een onverwacht slot aan de partij.



### Diagram 25A Waz

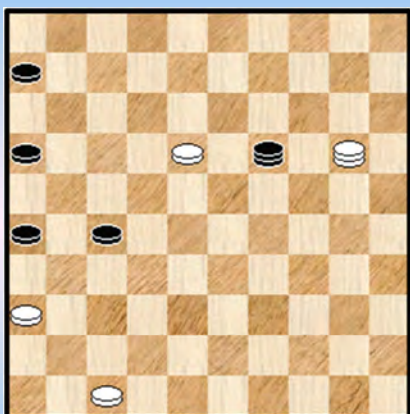

52. 29-23 41-46 53. 23-18 46-19 ! **Diagram 25A**

Deze zet heeft een grote voorspellende aantrekkingskracht (zullen we maar zeggen) en inderdaad ... 54. 18-12 ? 19-24 ! **0-2** (1.49/1.47)

Er had ontmoeten : 54. 47-41 19x46 55. 18-13 =

Ja, eens komen we allemaal in de (dam) hemel maar de weg is soms "hobbelig geplaveid".

### 26. Migchelbrink,S. (Stef) - Stoop,H. (Henk) GELZ-chT 1e klasse 28-02-2002

Zwart heeft als laatste zet **49**. ... 08-13 gespeeld en geeft wit de gelegenheid om een 26x10 uit te voeren. Maar is dit wel aangewezen ? We geven eerst het partijvervolg :

50. 28-22 ! 17x30 51. **26x10** 15x04 52. 32-28 **diagram 26A**

### Diagram 26A Zaz

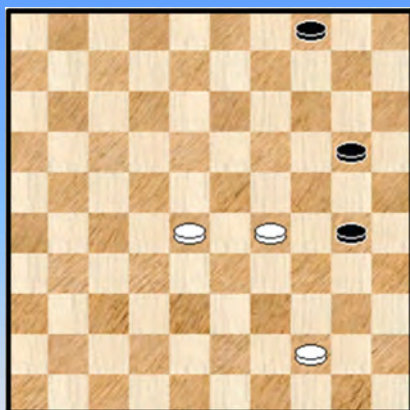

=> 52. ... 04-10 ? 53. 28-22 10-15 54. 22-18 20-24 55. 29x20 15x24 56. 18-13 24-29 57. 13-09 29-34 58. 09-03 **2-0**

=> Remiseren gebeurt via het eenduidige 52. ... 04-09 (deze zet ligt eigenlijk wel voor de hand) 53. 28-22 09-13 54. 22-17 13-18 55. 17-11 18-22 56. 11-07 22-27 =

Maar nu terug naar de oorspronkelijke **diagramstand 26** waar wit eenduidig kan winnen met : 50. 44-40 !

=> 50. ... 13-18 51. 28-22 17x30 52. 26x08 30-34 53. 40-35 34x23 54. 08-02 +  
Deze winst zou trouwens niet opgaan indien wit start met 44-39.

=> 50. ... 21-27 51. 32x21 13-18 52. 21-16  
++ 52. ... 18-22 53. 16-11 22x33 54. 29x38 !! 20x18 55. 11x13 +  
++ 52. ... 20-25 53. 40-34 18-22 54. 16-11 22x33 55. 29x38 17x06 56. 38-33 06-11 57. 33-29 14-20 58. 24-19 enz.

=> 50. ... 20-25 51. 28-22 17x30 52. 26x10 15x04 53. 40-35 ! +

Ja, de moeilijkheden waarvoor we geplaatst worden in het praktische partijspel vallen niet te onderschatten.

### 27. Westerdijk,J. (Jack) - Sterenberg,A. (Anco) GRO-ch 1e klasse 25-09-2001

45. ... 09-13 ? 46. 38-33 29x49 47. 31-27 49x21 48. **26x10** 28-33 49. 48-43 18-22 50. 10-04 22-28 51. 04-10 **2-0**

**28. Gortel, van, H.D. (Dieter) - Gorissen, J.** LIM-ch Groep B 20-02-2002

51. 32-28 ?

Niet erg omwille van de 26x10 die zal volgen maar wit kon positioneel winnen, we komen er straks op terug.

51. ... 21-27

letwat merkwaardig besluit zwart eerst nog een extra schijf te geven, eigenlijk kon zwart onmiddellijk starten met 12-18 enz.

52. 22x31 12-18 53. 23x12 03-08 54. 12x03 20-25 55. 03x20 **25x41** 56. 20-09 26x48  
57. 09x47 1-1

Als volgt kon wit winnen in de diagramstand. De winstvariant is weliswaar vrij eenduidig maar toch helemaal niet zo makkelijk, zeker niet in de partij om vinden. We doen dan ook beroep op Kingsrow 😊

**Diagram 28A Zaz**

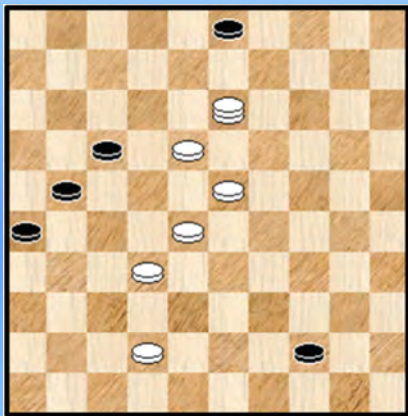

=> 51. 30-24 20-25 \* 52. 32-28 (niet 52. 42-38 12-17  
53. 22x11 21-27 54. 32x21 26x06 en dit geeft geen winst)  
52. ... 13-19 53. 24x13 25-30 54. 22-18 12-17 55. 37-32 30-35  
56. 29-24 35-40 57. 24-19 14-20 58. 19-14 20x09  
59. 13x04 40-44 60. 04-13 ! **Diagram 28A**

Een mooie stand, die we afficheren.

We laten de verdere ontleding in handen van de ijverige PC Blues lezers / lezeressen over en merken alleen nog op dat op 26-31 wit 13-35 ! laat volgen.

**29. Gortel, van, M. (Martijn) - Cardozo, R. (Randy)** LIM-ch Groep C 25-05-2002

32. ... 22-27 ?

De programma's geven geen al te grote verschillen in evaluatie, misschien moet zwart hier een beetje meer geduld opbrengen. Hij besluit echter te combineren.

33. 33x11 12-17

=> Ook 33. ... 19-23 34. 29x07 20x29 35. 34x23 **25x41** 36. 07-02 ! ziet er niet goed uit voor zwart

34. 11x31 19-23 35. 29x18 20x29 36. 34x23 **25x41** 37. 47-42 13x22 38. 36x47 en met een schijf achter verloor zwart later de partij.

**30. Nosevitch, S. (Sergei) - Prosman, E.J. (Erno)** Minsk Men 20-06-2001

51. 34-29 ? 17-22 ! 52. 28x30 **25x41** +

Het is natuurlijk een blunder maar we geven de stand toch omdat deze "viergever" wel eens meer voorkomt.

**31. Pashkevich, I. (Irina) - Drouzhinina, N. (Nadejda)** Minsk Women 23-06-2001

Zwart staat wel een tikkeltje beter maar om te remiseren zou bijvoorbeeld volstaat 35-30 en nadien 30-24. In elk geval nam de witspeelster geen risico :

44. 28-22 17x37 45. 43-39 34x21 46. **26x10** er kwam verder nog 46. ... 36-41 47. 47x36 37-42  
48. 25x14 1-1



**32. Kosior,A.W. (Anton) - Kooij,van der,W. (Wim)** NLD-ch sf dec 07-03-2001

Wit heeft zojuist 28-22 17x28 33x22 gedaan en zwart replikeert :

43. ... 23-28 44. 32x14 13-18 45. 22x02 11-17 46. 02x30 **25x41** 47. 14-10 41-47  
48. 10-05 47-36 1-1

**33. Kolk,G. (Gerlof) - Camara,F. (Fode)** NLD-chJ sf Groep A 04-05-2001

Misschien heeft wit zich gewoon een houtje mistelt bij zijn beslissing.

42. 24-19 ? 13x24 43. 39-33 28x30 44. 31-27 22x31 45. **26x10** 04x15 z+1  
Zwart won nadien de partij zonder al te veel moeite.

**34. Jurg,A.L. (Anton) - Nosevitch,S. (Sergei)** NLD-chT Hoofdklasse 27-10-2001

Wit komt af met een vrij ingenieuze uitvoering van de combinatie. Al blijft de vraag of de combinatie echt nodig is. Gelet op het te investeren materiaal kan wit zeker niet winnen na het uitvoeren van de combinatie.

42. 28-23 ! 19x37 43. 48-42 37x48 44. 40-34 29x40 45. 35x44 48x34 46. 44-39 34x21  
47. **26x10** we geven nog het slot van de partij 47. ... 30-35 48. 10-04 35-40 49. 04-13 40-45  
50. 13x35 16-21 51. 33-28 21-26 52. 28-22 26-31 53. 35-02 1-1

**35. Koning,de,F. (Fred) - Nikhilananda,S. (Swami)** NLD-chT Hoofdklasse 24-11-2001

**Diagram 35A**

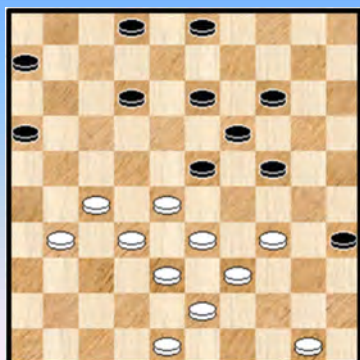

Omdat de opgave - stand - met de dam erin - ietwat ongebruikelijk is geven we eerst hoe we daar geraakten ! We starten daarom met **diagram 35A**

38. 31-26 ? 23-29 ! 39. 34x23 35-40 40. 27-22 40-44  
41. 39-34 44-49 42. 34-29 24-30 43. 29-24 en we zijn nu aan de eigenlijk opgave gekomen, **diagram 35** dus.

43. ... 12-18 ? 44. 23x12 30-35

=> Op 44. ... 30-34 45. 50-45 19x30 46. 33-29 34x23 47. 28x10 en in principe moet dit ook wel winnen

45. 43-39 19x30 46. 12-08 ! 03x12 47. 32-27 49x23 48. 33-28 23x21 49. **26x10** 35-40 en hier zou ik moeten schrijven : "en zwart wint" maar de partij stopt abrupt met 1-1 in de database. Merkwaardig.

**36. Brouwers,A.J. (Toine) - Heerema,G. (Gabriël)** NLD-chT Hoofdklasse 19-01-2002

Er is geen redden aan. Op 50. ... 12-17 51. 28-23 + Zwart probeerde het nog via een doorbraak :

50. ... 18-23 51. **26x10** 23x43 52. 10-05 43-48 53. 05-41 48-42

=> Op 53. ... 48-31 54. 24-20 15x24 55. 29x20 31-42 56. 41-47 42x15 57. 25-20 15x24  
58. 47x20 +

54. 24-19 42-31 55. 41-28 (veel sterker is 55. 29-24 ! ) 31-18 56. 29-24 18-45 57. 28-46 en zwart zag het hopeloze van de hele zaak in. 2-0

37. Schellekens,P.A. (Peter) - Kruyff,de,C.P. (Cor) NLD-chT 1e klasse A 19-01-2002

40. 42-37 ? 23-28 ! 41. 33x02 21-27 42. 02x30 20-25 43. 32x21 **25x41** Diagram 37A

#### Diagram 37A Waz

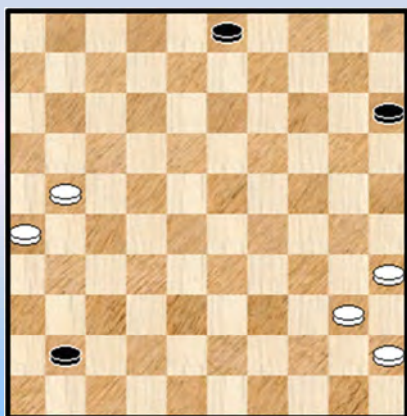

Een eerste blik zal misschien niet toelaten te besluiten tot winst maar zwart kan niet echt iets inbrengen tegen de witte opmars. Het witte driehoekje staat bovendien sterk in de (dam) schoenen.

We geven het verdere verloop van de partij. Het is natuurlijk geen bewijs dat de stand wint voor wit maar echte tegen - akties van zwart komen er niet.

44. 21-17 41-46 45. 17-11 15-20 46. 11-07 46-32  
47. 07-02 32-43 48. 02-16 43-49 49. 40-34 49-44  
50. 16-38 20-25 51. 26-21 03-08 52. 38-29 08-13  
53. 21-16 44-50 54. 29-47 50-44 55. 47-36 **2-0**

38. Keurentjes,R. (Rik) - Leeflang,G.E. (Gep) NLD-chT 1e klasse B 15-09-2001

In de diagramstand heeft zwart naast de tekstzet (24-29) ook nog andere mogelijkheden Die echter analytisch allen vrijwel verliezend zijn. Maar zwart probeert het dus met :

26. ... 24-29 27. 34x23 18x29 28. 33x24 20x29 29. 28-23 19x37 30. 27-22 17x28  
31. **26x10** 15x04 32. 38-33 29x38 33. 43x41 +1 Later volgde partijwinst.

39. Heun,van,P. (Peter) - Leeflang,G.E. (Gep) NLD-chT 1e klasse B 29-09-2001

35. ... 13-19 ?

Geen goede zet. Stelt zichzelf bloot aan dreigingen

36. 31-27 ! 19-23

Er waren problemen voor zwart, bijvoorbeeld :

=> 36. ... 18-23 37. 28-22 ! 17x28 38. 38-33 26x17 39. 33x11 +

Maar zwart heft gelukkig nog en combinatie achter de hand (of had hij misschien daarop gerekend bij zijn vorige zet ?) :

37. 28x30 18-22 38. 27x07 08-12

=> Ook helpt niet 38. ... 20-25 39. 21x12 **25x41** 40. 07-01 08x17 41. 42-37 41x32 42. 01-23 +

#### Diagram 39A Waz

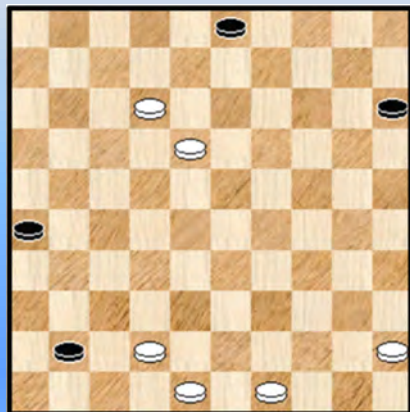

39. 07x18 20-25 40. 21x12 **25x41** Diagram 39A

41. 42-37

=> Geeft niks uit handen maar iets makkelijker ware geweest :

41. 12-07 41-46 42. 07-01 46-19 43. 18-12 26-31

44. 12-07 31-36 45. 07-02 19-05 46. 02-16 +

41. ... 41x32 42. 12-07

=> Ook kan 42. 48-42 32-37 43. 42x31 26x37 44. 12-07 37-41

45. 18-12 41-47 46. 07-01 47-24 47. 01-06 en dit zal winnen



42. ... 32-37 43. 07-01 37-41 44. 48-42

=> Alles gaat nog steeds goed. Ook kan 44. 18-12 41-46 45. 12-07 26-31 46. 07-02 31-36

++ En nu niet 47. 02-24 ? 03-08 48. 24x02 46-05 =

++ Maar 47. 48-42 ! 46-05 48. 02-16 ! + want schijf 36 kan niet verder

44. ... 26-31 45. 18-12 03-09 zwart moet inderdaad weg met schijf 9

46. 12-08 ?

=> Nodig was 46. 01-06 ! 31-36 47. 12-07 +

46. ... 09-13 47. 08x19 41-47 1-1

#### 40. Lemstra,J. (Johan) - Prinsenbeek,van,A.B. (Alex) NLD-chT 1e klasse B 27-10-2001

Met het vervolg 50. 29-24 is niks mis maar wit besluit de doorbraak te nemen :

50. 31-26 23x34 51. 44-39 34x21 52. 26x10 en even later 1-1

#### 41. Alink,J. (Jorien) - Amerongen,van,J.A. (Lex) NLD-chT 1e klasse B 24-11-2001

22. ... 24-29 ?

Een erg ongelukkige zet want zo verwijdert zwart eigenlijk zelf schijf 19.

23. 33x24 19x30 24. 28-22 17x37 25. 26x10 05x14

=> Het kwaad is natuurlijk al geschied maar anders slaan was hier aangewezen : 25. ... 15x04

26. 34-29 30-35 \* 27. 29-23 18x29 28. 39-33 29x38 29. 43x41 en zwart kan eventueel vervolgen met een schijf minder. In de partij wacht er nog een extra combinatie :

26. 39-33 ! 30x28 27. 48-42 37x39 28. 44x04 2-0

#### 42. Elgersma,A.V. (Fred) - Vogelenzang de Jong,H. (Henk) - NLD-chT 2e klasse B 05-01-2002

We zijn het eens : de witte stand is hopeloos en verloren. Maar we kijken (dan ook) met de nodige sympathie naar een doorbraak. Die kan eigenlijk zelfs op twee manieren :

1) 52. 44-40 35x24 53. 25-20 30x48 54. 20x09 en wit verliest verder

#### Diagram 42A Zaz

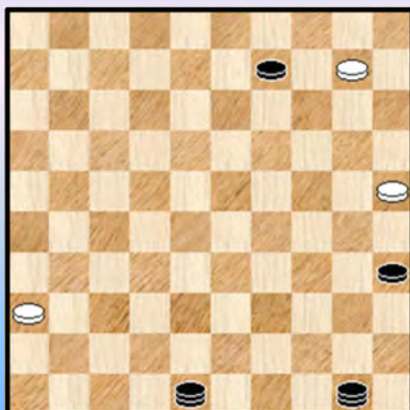

2) In de partij kwam de doorbraak via : 52. 39-33 ! 30x48

53. 29-24 28x50 54. 24x13 18x09 55. 31-27 22x31

56. 26x10 Diagram 42A

56. ... 09-14 57. 10x19

Men zou nu verwachten 57. ... 50-22 58. 19-14 48-37 +

Zwart besluit echter met een humoristische noot in gedaante van een dam - offer :

57. ... 48-30 ! en wit gaf op. Er zou inderdaad komen :

58. 25x34 50-45 ! +

#### 43. Stobbe,T. (Thijmen) - Mooser,R. (Richard) NLD-chT 2e klasse B 02-03-2002

41. 43-39 ? X 15-20 ! 42. 24x15 23-29 43. 34x23 25x41 en wit gaf terecht op zonder nog te proberen 44. 15-10 14x05 45. 23x14 41-46 +

**X** Wit staat natuurlijk moeilijk in de diagramstand. Kingsrow geeft nog volgende remise - variant waarbij dezelfde manoeuvre trouwens een belangrijke rol speelt : 41. 37-31 17-22 42. 43-39 ! en nu kan niet

42. ... 15-20 43. 24x15 23-29 44. 34x23 **25x32** 45. 23-18 ! =

#### 44. Koning,de,C.J. (Cor) - Vloten,van,F.B. (Frits) NLD-chT 2e klasse C 02-03-2002

42. 28-23 19x37 43. 38-33 29x49 44. 36-31 Bezorgt zwart de naslag. Ook bijvoorbeeld 39-34 zou remise geven.

44. ... 49x21 45. **26x10** 37x26 We geven nog het slot van de partij - notatie. Aan remise valt niet te ontkomen : 46. 10-05 26-31 47. 39-34 31-36 48. 05-37 18-22 49. 34-30 16-21 50. 30x19 21-27 1-1

#### 45. Peters,L.M.C. (Louis - Velraeds,H. (Harry) NLD-chT 2e klasse D 10-11-2001

Zwart heeft de witte stelling in de tang. Moeilijk te zeggen of hieraan nog te ontsnappen valt. Wit zou het best kunnen starten met 48-43.

De partij : 44. 42-37 ? 17-21 45. 26x17 08-12 46. 17x30 **25x41** +

#### 46. Outheusden,van,A.C.C. (Adri) - Wonnink,W. (Wilrick) NLD-chT 2e klasse D 05-01-2002

16. ... 16-21 ? 17. 34-30 25x23 18. 31-26 20x29 19. **26x10** 09-14 20. 10x19 13x24 **w+1**

#### 47. Beernink-van Dijk,T.A. (Tinie) - Lunenburg,R. (Roelinda) NLD-chW sf 20-01-2001

Wit staat moeilijk, penibel of misschien erger nog verloren. Maar in elk geval was er beter dan :

31. 48-42 ? 23-28 32. 32x23 18x29 33. 34x23 **25x41** 34. 36x47 26x48 **0-2**

#### 48. Podolskij,M. (Mark) - Derkx,B.W. (Boudewijn) Nijmegen 23-07-2001

We starten met iets anders ☺ Misschien vroeg u zich bij het zien van de diagramstand wel af waarom zwart niet gewoon 21-26 speelde ? We nemen de drie mogelijke zetten van zwart eens door :

1) 41. ... **21-26** 42. 24-20 ! 25x14 43. 29-24 ! 26x37 44. 24-19 13x24 45. 34-29 23x34  
46. 39x10 28x39 47. 43x34 27-32 48. 38x27 22x31 49. 36x27 37-41 = Leuke variant

2) 41. ... **07-12** 42. 31-26 12-17 43. 48-42 28-32 44. 36-31 27x36 45. 38x16 36-41  
46. 42-37 41x32 47. 43-38 32x43 48. 39x48 =

3) De partij : 41. ... 08-12 42. 34-30 23x34 ?

=> Anders slaan is de boodschap : 42. ... 25x34 43. 39x30 23x25 44. 31-26 28x39 45. **26x19** 39-44  
46. 43-39 44x42 47. 48x37 en dit loopt remise.

43. 24-20 25x14 44. 31-26 34x25 45. **26x10** en zwart verloor.

#### 49. Pinhasov,L. (Lev) - Alexandrova,Z. (Zinaida) Salou 15-05-2001

33. 32-28 ?

=> Met zo een zet moet wit wel plannen gehad hebben maar dewelke ? We zullen het niet weten.

33. ... 17-21 34. 26x17 08-12 35. 17x08 19-24 36. 08x30 **25x41** we geven nog de rest van de partij - notatie : 37. 22-17 11x22 38. 27x18 02-08 39. 42-37 41x32 40. 45-40 16-21 41. 31-27 32-37  
42. 27x16 37-41 43. 16-11 06x17 44. 18-12 08-13 45. 12x21 41-46 46. 21-17 **0-2**



**50. Celani,W. (Walter) - Schuttert,E. (Evert)** Salou 17-05-2001

Zwart staat lastig. **32.** ... 08-12 ? **33.** 28-23 19x37 **34.** 38-32 37x28 **35.** 33x11 16x07  
**36. 26x10 2-0**

**51. Kasse,D. (Daaf) - Wiskerke,E.M. (Evert)** ZEE-ch 01-12-2001

**18.** ... 11-16 ? **19.** 33-28 22x24 **20.** 30x10 18x40 **21.** 31x11 05x14 **22. 26x10 2-0**

Ook na 18. ... 01-06 ? komt de combinatie er uit : 19. 33-28 22x24 20. 30x10 18x40  
21. 45x34 05x14 22. 31x22 17x28 23. **26x10 +**

**52. Kousemaker,A. - Kooij,van der,W. (Wim)** Zeeland open Groep B 12-07-2001

We geven eerst het antwoord op de vraag. Na 08-12 kan wit combineren met een voordelig (en moeilijk) eindspel. Theoretisch remise maar het kan snel misgaan ...

De zet 08-12 laat zich overigens vlot spelen temeer daar niet kan : 30. ... 14-19 ? 31. 46-41 19x30  
32. 39-33 30x28 **33. 32x03** 21x32 34. 03x49 +

Partij : **30.** ... 08-12 **31.** 29-23 ! 18x40 **32.** 24-20 15x24 **33.** 27-22 17x28 **34.** 26x10

We geven het eindspel zonder commentaar en houden halt bij de beslissende fout :

**34.** ... 40-45 **35.** 32x23 11-17 **36.** 10-05 24-30 **37.** 31-26 30-34 **38.** 39x30 25x34 **39.** 48-43

**Diagram 52A**

**Diagram 52A Zaz**

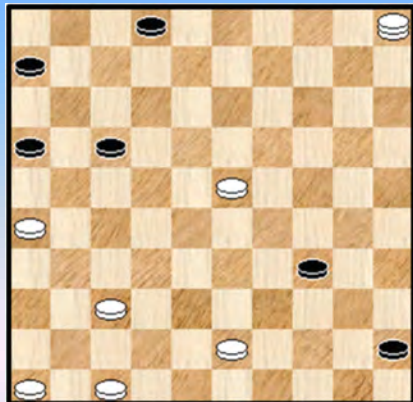

Een bijzonder lastige situatie voor zwart. Dam nemen kan niet :

=> 39. ... 45-50 ? 40. 26-21 16x27 de beste

++ En nu niet 41. 43-39 ? 50x41 ! 42. 47x36 34-39 =

++ Maar eerst 41. 37-31 27x36 42. 43-39 50x19 43. 05x40 +

=> Analytisch remise kan weliswaar nog via 34-40

In de partij probeerde zwart : **39.** ... 17-21 **40.** 26x17 45-50

**41.** 37-32 50x11 **42.** 32-28 ! 11x48 **43.** 47-42 **2-0**

**53. Bedinovs,V. (Vladislavs) - Antonian,S. (Suren) Andreiko memorial 10-06-2002**

**33.** ... 19-23 ? **33.** 27-21 ! 23x34 **34.** 33-29 ! 34x23 **35.** 21-17 12x21 **36. 26x10** en even later **2-0**

Een hele mooie : een vrij tempo in samenspraak met een heen - en terug. En alles in een rechtlijnig pakje.

De zet 19-23 ligt overigens erg voor de hand. De hekstelling samen met het ontbreken van een schijf op 9 laat zwart weinig bewegingsruimte. Alleen 29-24 komt nog in aanmerking. Benieuwd of zwart hierna nog zou kunnen ontsnappen !

**54. Getmanski,A. (Alexander) - Mardosa,Z. (Zilvinas)** Confederation Cup Groep22-05-2002

Zwart is achtergelopen om de schijfachterstand weg te werken en wit wint door : **38.** 48-42 ! 18x29

39. 42-37 en heeft daarmee de ganse stelling in een ijzeren greep. Wat kan zwart nog doen ?

=> 39. ... 14-20 40. 38-33 29x49 41. 28-23 19x28 42. 32x23 49x21 43. 26x08 +

=> (partij) 39. ... 09-13 40. 38-33 29x49 41. 28-23 19x28 42. 32x23 49x21 43. **26x10 2-0**

55. **Androsik,T. (Tatiana) - Borkowa,M. (Marina)** Confederation Cup Women 21-05-2002

35. 28-23 ? 19x28 36. 33x22 12-17 37. 22x02 20-25 38. 02x30 **25x41 0-2**

56. **Karregat,P.J.N. (Piet) - Veen,van de,J. (Jan)** DVSB oc Groep A 01-07-2002

35. 27-22 Het is een beetje verrassend dat - we zullen maar zeggen door een hoop toevalligheden - na de slag een eindspel ontstaat dat moeilijk te winnen is. Daarom plaatsen we ook geen vraagteken na de zet.

#### Diagram 56A Waz

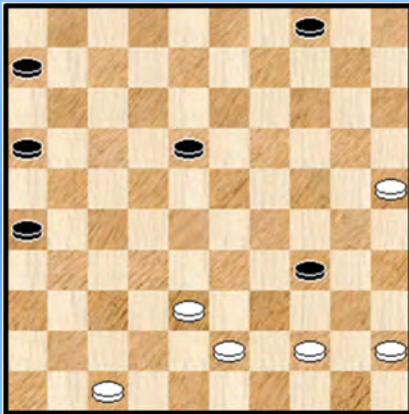

Zonder veel discussie wint evenwel 35. 44-40 14-19  
36.40x29 en er kan bijvoorbeeld komen 19-24 37. 29x20 15x24  
38. 47-42 13-19 39. 38-33 18-23 40. 42-38 +

We keren nu terug naar de partij en geven het eindspel zonder analyse omdat dit ons wat te ver zou voeren.

35. ... 17x37 36. **26x10** 15x04 37. 36-31 37x26 **Diagram 56A**

38. 44-39 26-31 39. 39x30 31-37 40. 30-24 18-23  
41. 24-20 37-42 42. 20-14 42x33 43. 25-20 23-28  
44. 20-15 28-32 45. 14-10 32-38 46. 43x32 33-39  
47. 10-05 39-43 48. 32-28 43-49 49. 28-22 **1-1**

57. **Schirinzi,G. (Gino) - Zijlema,G. (Gerard)** Den Haag 13-07-2002

29. ... 08-13 ? 30. 32-28 23x41 31. 42-37 41x21 32. **26x10** 09-14 33. 10x19 20-24  
34. 19-14 24x44 35. 49x40 +

58. **Terpstra,J. - Kreder,H. (Hans)** Den Haag 14-07-2002

Geen eigenlijke opgave wegens te eenvoudig en de oplossing staat reeds in de opgave - titel. We wilden er het diagram echter wel bij omdat we nu eenmaal de slag 26x10 vanuit alle mogelijke hoeken onder de (dam) loep nemen.

59. **Roelofs,D. (Dick) - Huijbreghts,A.M.J. (Fons)** Den Haag 17-07-2002

Tijdelijk offers kunnen in diverse omstandigheden hun nut bewijzen. Verdedigend of aanvallend. Maar het gebruik ervan dient met zorg te gebeuren want de tegenstanders verkrijgt een vrij tempo ...

45. 22-17 ? 11x22 46. 32-28 19-24 47. 28x17 35-40 48. 34x45 08-12 49. 17x30 **25x41** en zwart won snel.

60. **Hagen,ten,F. (Frank) - Eck,van,A. (Aldert)** GEL-chA 15-02-2003

Een niet al te moeilijke om deze eerste reeks van 60 te besluiten : 49. 42-38 ? 13-18 50. 22x13 03-08  
51. 13x02 15-20 52. 02x30 **25x41 0-2**

- - - - - o - O - o - - - - -



26x10 - combinaties Reeks 6

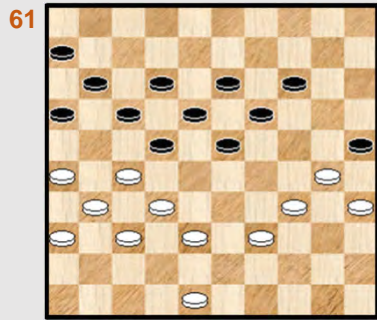

48-42 ?

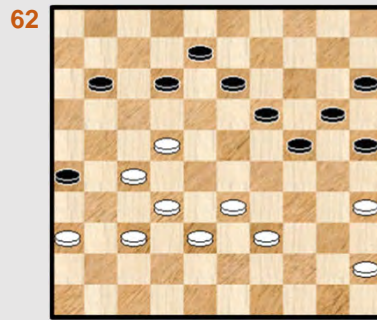

45-40 ?

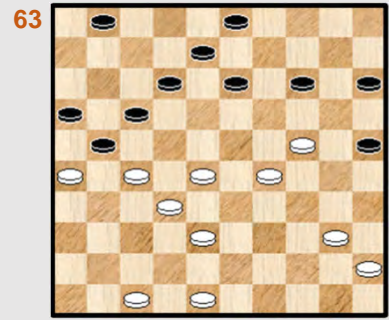

12-18 ?

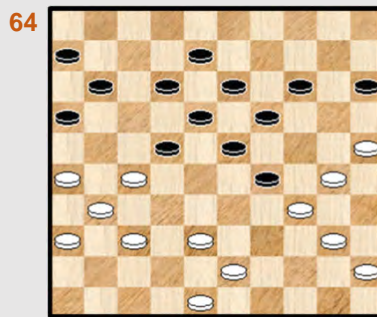

15-20 ?

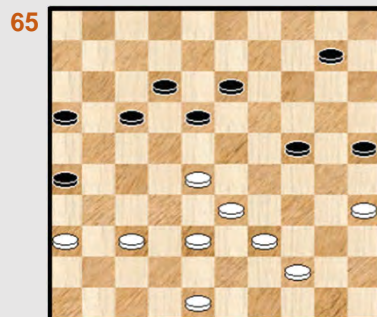

36-31 ?

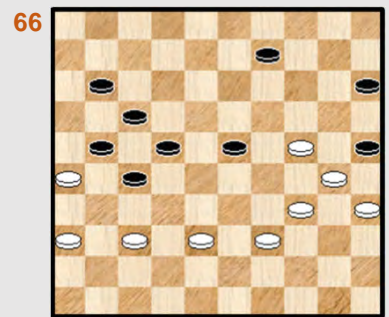

Zwart combineert

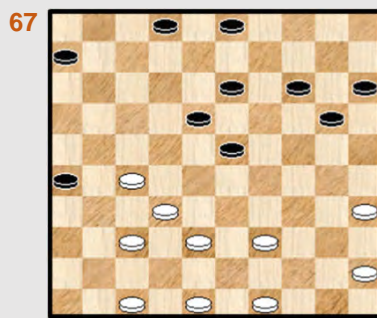

35-30 ?

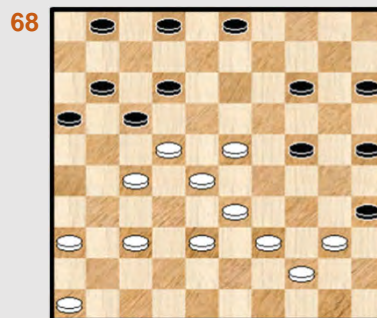

Zwart combineert

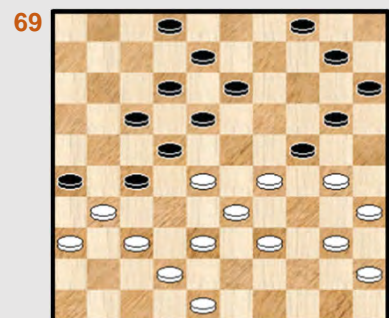

Zwart combineert

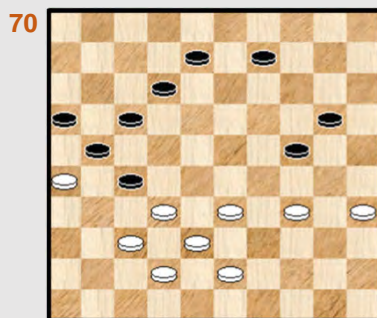

34-29 ?

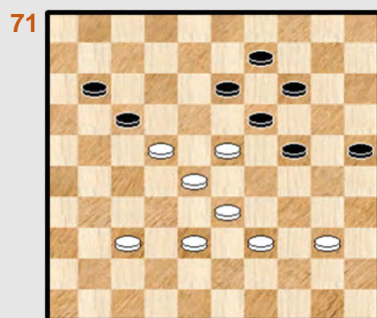

Zwart combineert

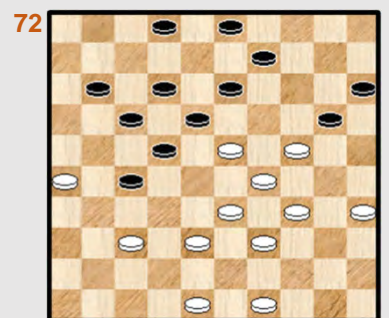

34-30 ?

26x10 - combinaties Reeks 7

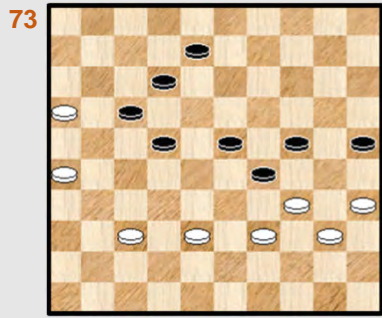

Zwart combineert

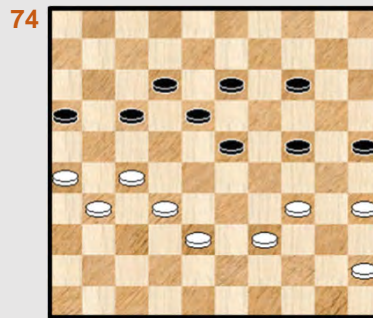

Zwart wint

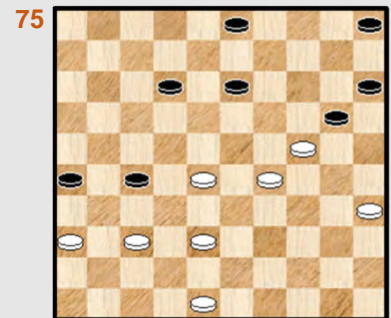

35-30 ?

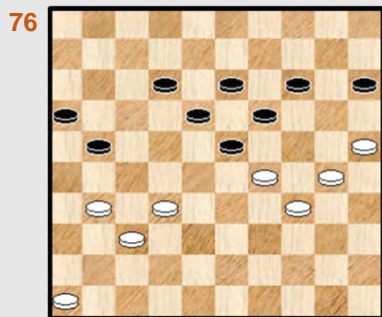

Wit neemt afscheid

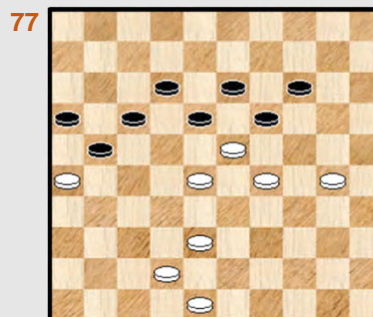

Wit wint

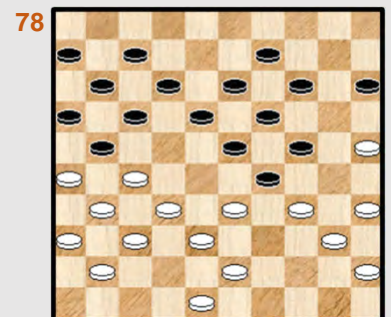

Kan zwart zich nog redden?

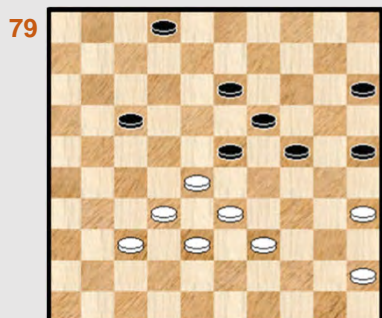

28-22 ?

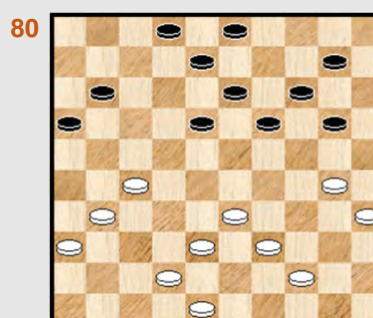

42-37 ?

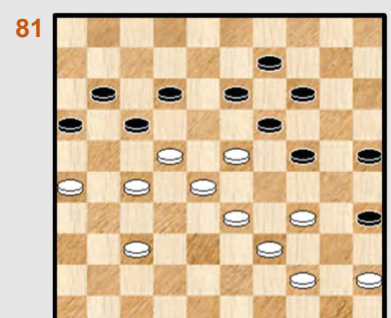

Wit wint !

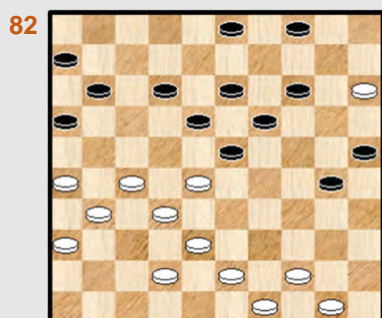

23-29 ?

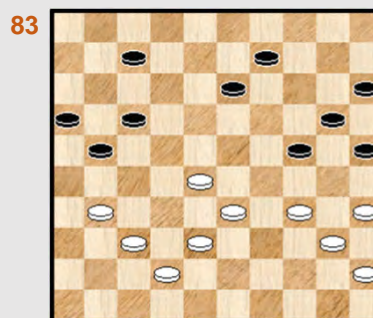

34-29 ?

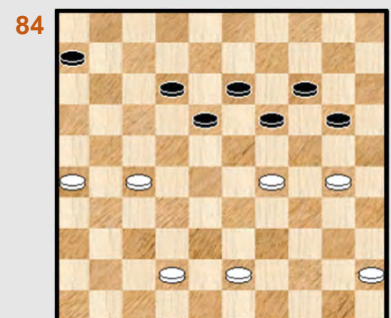

19-23 ?



26x10 - combinaties Reeks 8

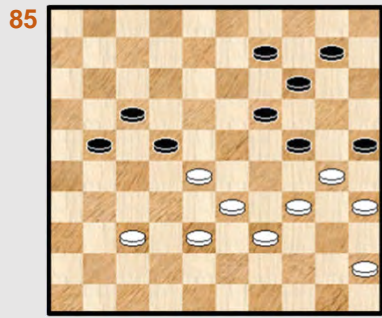

Wit wint

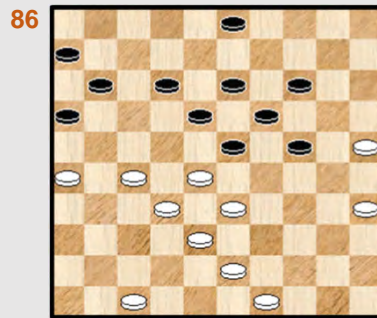

Wit combineert

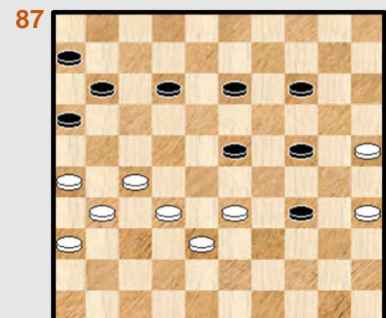

Wit combineert

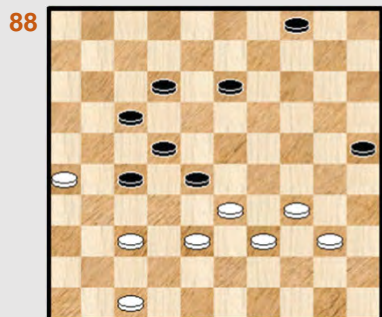

27-31 ?

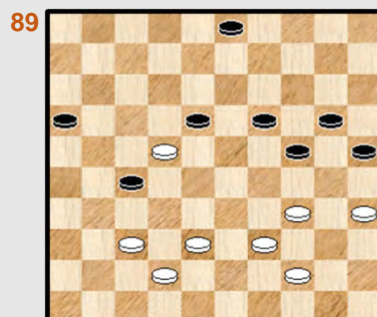

Zaz

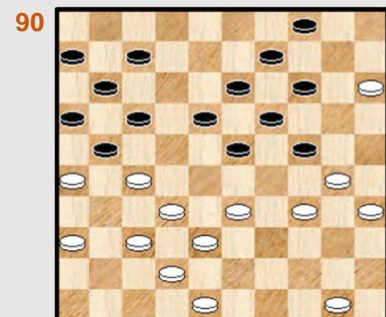

24-29,07-12 ?

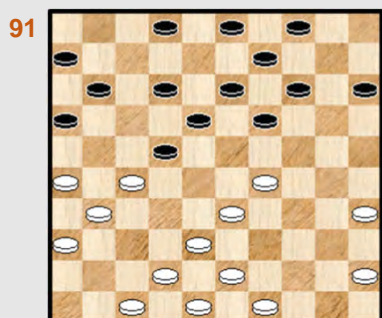

19-23 ?

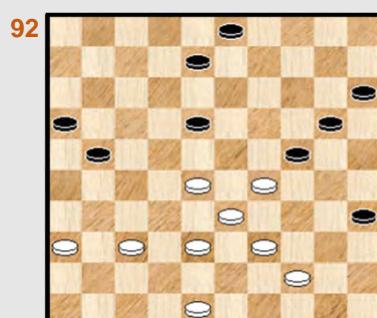

36-31 ?



Zwart redt de eer

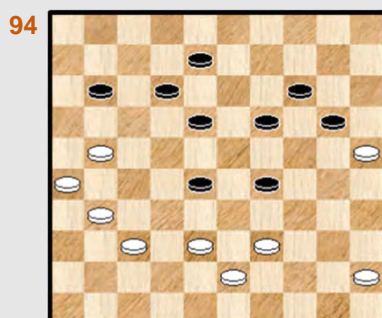

19-23 ?

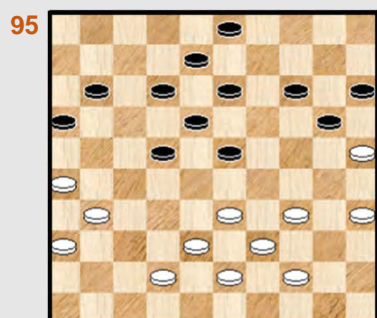

Zwart combineert

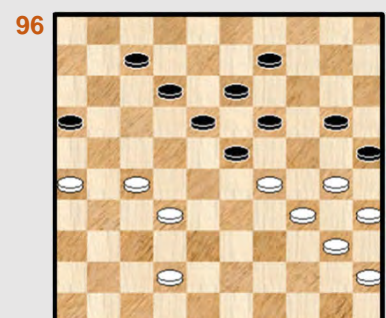

Kan 20-24 wel ?



26x10 - combinaties Reeks 9

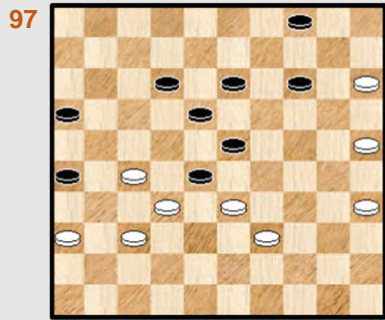

26-31 ?

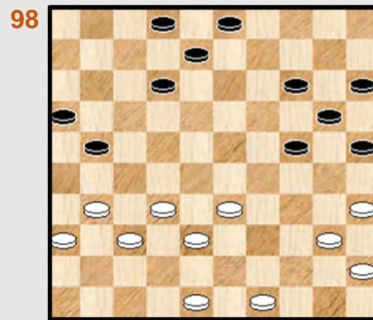

08-13 ?

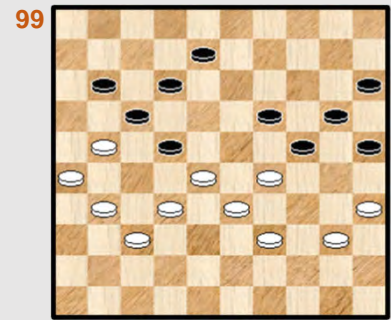

Waz

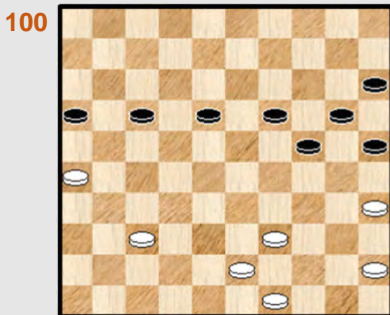

43-38 ?

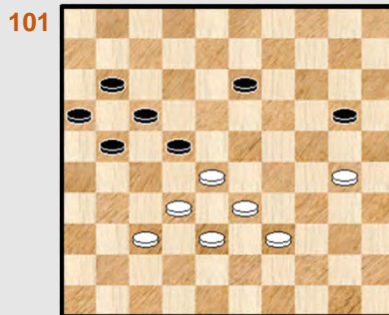

Zwart remiseert

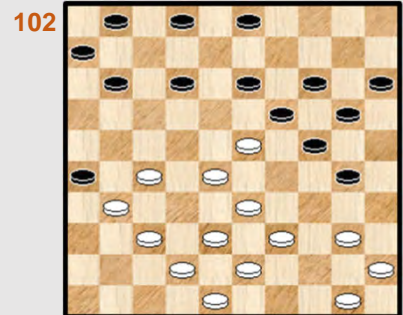

40-35 ?

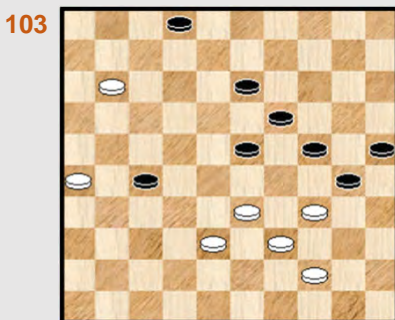

Zwart combineert

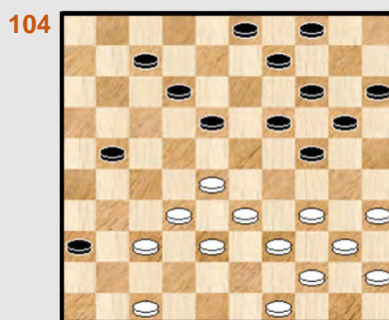

23-28 ?

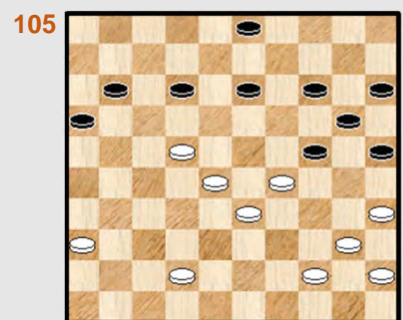

Zwart wint



20-25 ?

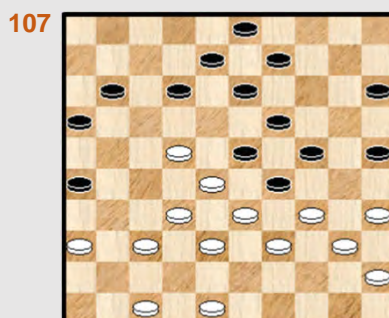

11-17 ? (partijverloop)



17-22 ?

26x10 - combinaties Reeks 10

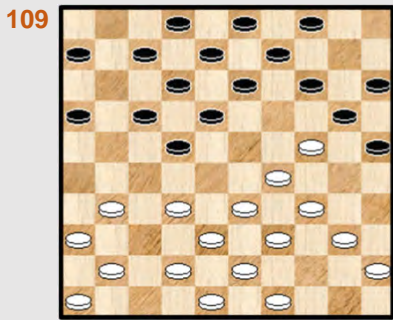

17-21 ?

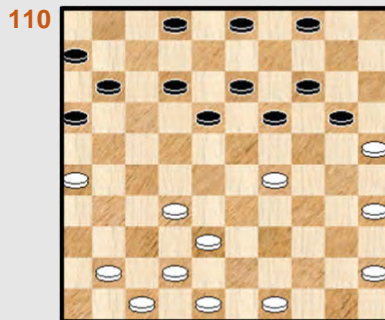

19-23 ?

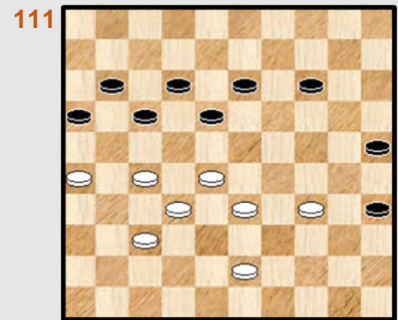

Geef de beste zet van zwart



Wit combineert

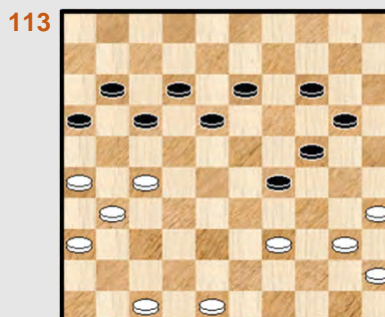

13-18 ?

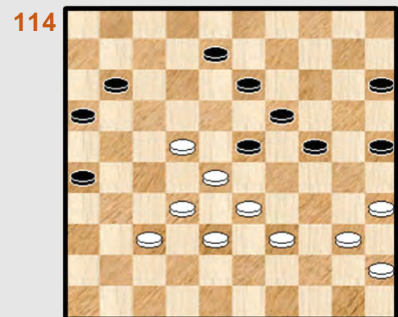

Wat speelt wit het best ?

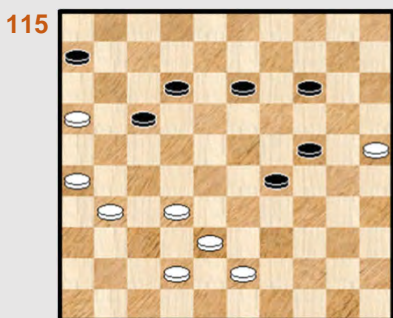

Wit spant een valstrik

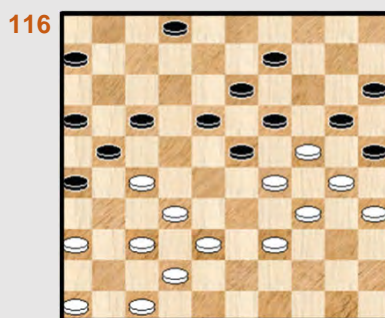

Zwart besluit te combineren

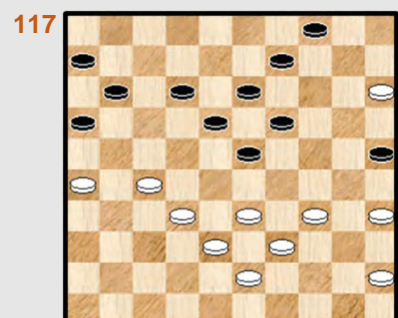

Wit wint

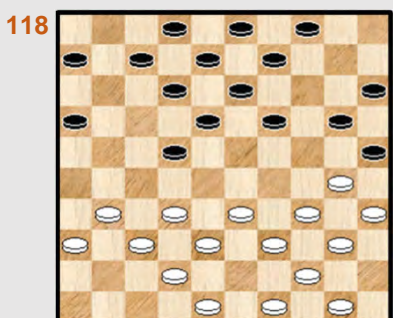

Zwart combineert

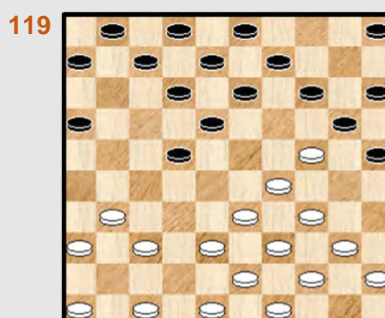

16-21 ?

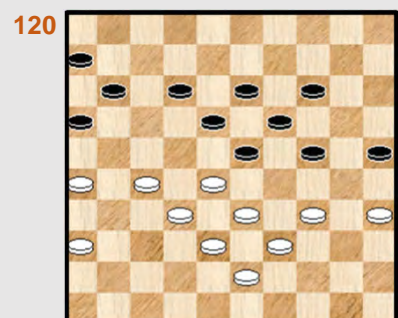

23-29 ?



## 26x10 - Combinaties uit de partijen database - Oplossingen

61. **Dix,D. (Danny) - Ladage,J.H.C. (Hans)** GEL-chT 10-10-2002

35. 48-42 ?

Een beetje merkwaardig dat wit er deze uitkiest. Waarom niet opteren voor 35. 48-43 ? En zelfs 35. 39-33 of 35. 38-33 komen eerder in aanmerking.

35. ... 23-28 36. 32x23 18x40 37. 27x20 **25x41** 38. 36x47 40-44 39. 20-15 **Diagram 61A**

Diagram 61A Zaz

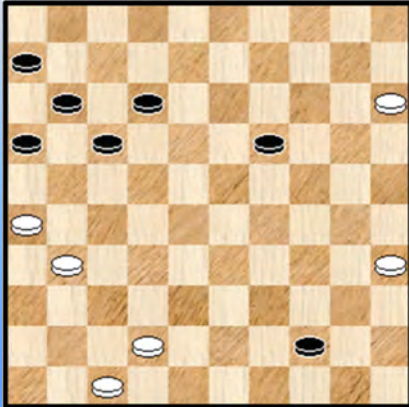

Een erg moeilijk partij - eindspel dat volgens Kingsrow wel gewonnen is. Er komt nogal wat werk aan te pas en de stelling geeft trouwens uitzicht op vangstellingen aan beide kanten.

Liever dan te volstaan met enige korte commentaren - die dan toch maar een onafgewerkte indruk achterlaten - presenteren we gewoon het diagram.

Wie wil kan er de krachten op beproeven.

62. **Willemsen,T. (Theo) - Raa,te,G. (Gerben)** GEL-chT 18-11-2002

42. 45-40 ?

Wit stond al moeilijk gelet op het sterke zwarte hekstelling - blokje van 4 schijven. Door de tekstzet creëert hij een extra probleem want hij kan nadien niet meer veld 28 betreden wegens een 2 om 2 naar 45. In plaats van de tekstzet kon wel nog 42. 33-28

42. ... 12-18 ?

=> Geeft de winst niet uit handen zoals we zullen zien. Toch verdient de zet een vraagteken want zwart wint hier eenvoudig door : 42. ... 11-16 ! 43. 36-31 of ? 13-18 44. 22x02 19-23 45. 02x30 25x45 +

43. 36-31 08-12 44. 22-17

=> Na 44. 33-28 moet zwart toch iets harder werken voor de winst : 44. ... 18-23

++ 45. 39-33 13-18 46. 22x13 19x08 47. 28x30 25x45 +

++ 45. 40-34 11-16 46. 39-33 12-17 47. 22x11 16x07 48. 35-30 24x35 49. 33-29 13-18

50. 28-22 20-24 51. 29x20 15x24 52. 22x13 19x08 +

44. ... 11x22 45. 32-28 **diagram 62A**

In deze stand is 12-17 voldoende voor de winst maar zwart komt met **44. ... 19-23 !**

**46. 28x28 \*** een **cirkelslag** (op 46. 28x30 25x41 + )

**46. ... 18-23 47. 28x30 25x41** en hier komt uiteindelijk de slag waar het in dit PDFje om draait. **0-2**



Diagram 62A Zaz

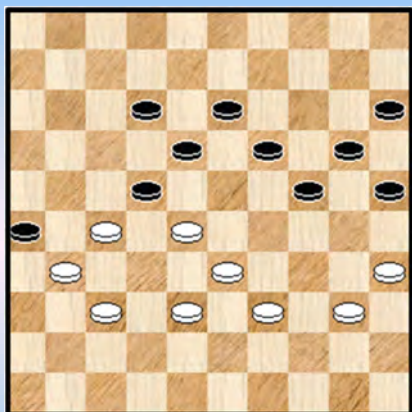
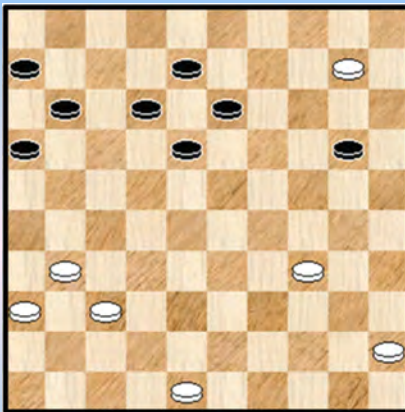

Diagram 64A Zaz



63. **Aarten,H. (Hilco) - Zwan,van der,J. (Jan)** GEL-chT 28-11-2002

Zwart staat lastig. **36.** ... 12-18 ? **37.** 28-23 08-12 \* **38.** 27-22 17x30 **39.** **26x10** 15x04  
**40.** 40-35 ! wint de schijf en alter de partij.

64. **Meester,H. (Henk) [BLE] - Mooij,de,A. (Arjen)** MHO-ch 08-11-2002

**33.** ... 15-20 ? **34.** 38-33 29x49 **35.** 30-24 19x39 **36.** 40-34 39x30 **37.** 25x34 49x21  
**38.** **26x10** diagram 64A

Hoewel de stand principieel gewonnen is voelt men het aankomen dat zwart met 11-17 nog een tijdje zal kunnen tegenspartelen. Meer nog, in de partij kon zwart remiseren.

65. **Jong,de,M. - Messemaker,B. (Bas)** MHO-ch 09-11-2002

Met hetgeen nu volgt zet wit alle (dam) sluizen open : **40.** 36-31 ? 17-22 **41.** 28x30 **25x41** **0-2**

66. **Goedemoed,T. (Tjalling) - Teer,F. (Frank)** NLD-ch sf Groep 1 27-01-2002

**48.** ... 15-20 **49.** 24x15 23-29 **50.** 34x23 **25x41** **51.** 36x47 22-28 **52.** 23x32 27x38  
**53.** 15-10 38-43 **1-1**

67. **Terlouw,A. (Auke) - Palmans,M. (Maikel)** NLD-chA sf Groep C 02-05-2002

**32.** 35-30 ? 23-28 **33.** 32x12 03-08 **34.** 12x03 20-25 **35.** 03x20 **25x41** **36.** 47x36 15x24

Het aantal schijven is gelijk en de partij eindigde ook in remise. Toch bevat de stand enkele ongemakkelijkheden voor wit en er gebeurde ook een en ander.

68. **Meijer,H.G. (Hein) - Hage,A.K. (Toby)** NLD-chT Ereklasse 21-09-2002

**38.** ... 14-19 **39.** 23x14 12-18 **40.** 22x13 02-08 **41.** 13x02 17-21 **42.** 02x30 **25x41**  
**43.** 46x37 21x23 **44.** 40-34

Het resultaat is dat wit een schijf achter staat. Maar de voorpost op 14 geeft voldoende compensatie om niet echt iets te moeten vrezen. Er kwam remise zonder eigenlijke problemen.

69. Vosmeijer,H.G. (Harry) - Vos,de,B. (Bart) NLD-chT 1e klasse A 05-10-2002

32. ... 17-21 ! 33. 28x17 13-19 34. 31x13 26-31 ! 35. 36x16 12x21 36. 16x27 20-25  
37. 29x20 **25x41** 38. 13x24 41-46 \* **Diagram 69A**

Diagram 69A Waz

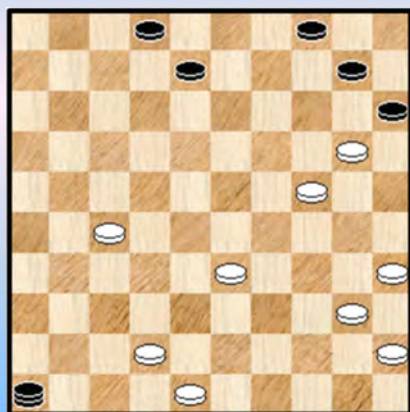
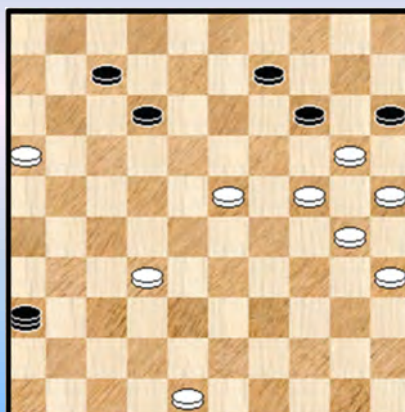

Diagram 69B Zaz



Een mooie combinatie om daarmee te beginnen. De stand na de combinatie wordt als min of meer evenwichtig beschouwd door de programma's maar in dergelijke standen komt vrijwel nooit het beste spel aan bod, aan weerszijden.

We slaan een heel stukje over en gaan naar het verrassende slot van **diagram 69B**. Zwart is aan zet en kan beslissen met 50. ... 36-18 +

Maar kijk wat er gebeurt : 50. ... 36-22 ? 51. 23-19 ! 14x23 52. 20-14 (hier wordt gestopt) 09x29 53. 25-20 15x24 54. **30x08** 2-0 Een Napoleon over 4 stukken waaronder een dam. Ja, ook in het eindspel wordt er al eens gekombineerd ☺

70. Dallinga,J. (Jan) - Sterrenburg,J. (Johan) NLD-chT 1e klasse A 19-10-2002

40. 34-29 ?

Men zou het niet onmiddellijk zeggen maar er komt hier inderdaad een combinatie naar veld 10 aan. Het probleem met de tekstzet is dat wit zich verplicht op de volgende zet 43-39 te spelen wegens geen andere keuze. Had wit gestart met 40. 34-30 dan was er niet echt een probleem.

40. ... 12-18 ! 41. 43-39 of ? 17-22 ! 42. 26x28 18-23 43. 28x30 20-25 44. 32x21 **25x41**

Het eindspel geeft geen problemen 45. 42-37 41x32 46. 21-17 32-37 47. 29-23 37-41

48. 23-18 41-47 49. 33-28 47-29 50. 28-23 29-45 0-2

71. Everts,R. (Rob) - Houtert,van,M.H.H. (Marthy) NLD-chT 1e klasse A 14-12-2002

Diagram 71A Waz

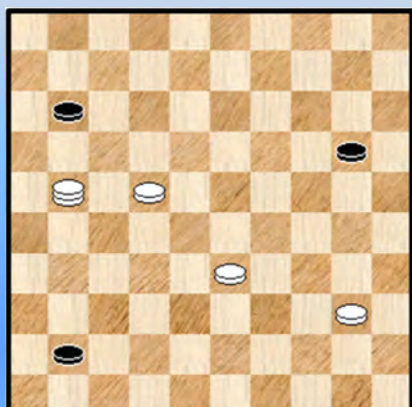

48. ... 14-20 ! 49. 23x03 13-19 50. 03x21 19-23

51. 28x30 **25x41** **diagram 71A**

De stand is uiteraard remise maar we signaleren twee kleine - leuke varianten

=> 52. 33-29 41-47 ? 53. 21-16 47x24 54. 16x30 +

=> In de partij probeerde wit de tweede : 52. 21-17

++ 52. ... 41-47 ? 53. 17x06 47x45 54. 06-01 +

++ (partij) 52. ... 11-16 53. 17-12 16-21 54. 12x26 41-47 1-1

72. Adema,J.G. (Jan) - Hollander,B. (Bastiaan) NLD-chT 1e klasse A 22-02-2003

35. 34-30 ? 17-21 !

Een **ontploffingszet** (eigen nomenklatuur ☺) die de stelling doet exploderen of imploderen naargelang het geval. Doel is vooral een of meerdere vrije tempi te creëren.

36. 26x19 20-25 37. 23x12 **25x41** 38. 12-07 41-46 39. 07x16 46x05 en zwart won spoedig.

73. Bakker,G. (Gerard) - Terpstra,J. (Jan) NLD-chT 1e klasse B 11-01-2003

48. ... 17-21 ! 49. 26x30 12-17 50. 34x23 **25x41** We nemen nog even de rest van de partij mee :

51. 23-18 17-21 52. 16x27 41-47 53. 40-34 47-38 54. 27-22 38-33 55. 18-13 08x19

56. 22-18 33-17 57. 34-30 17-03 1-1

74. Plantinga,A. (Aize) - Jong,de,B. (Bert) NLD-chT 2e klasse A 16-11-2002

46. ... 24-30 ?

Men moet het ijzer smeden wanneer het heet is, dat is ook in het dammen zo. Zwart wint hier gewoon door : 46. ... 13-19 47. 45-40 \* 17-22 48. 38-33 \* 12-17 +

47. 35x24 23-28 48. 32x23 18x20 49. 27-22 ! 17x28 50. 34-30 25x32 51. 31-27 32x21

52. **26x10** 1-1

75. Koopman,K. (Klaas) - Vos,de,J.T. (Jan) NLD-chT 2e klasse A 30-11-2002

44. 35-30 ? 13-19 ! 45. 24x13 03-09 46. 13x04 20-25 47. 04x31 **25x41** 48. 36x47 26x37

Diagram 75A

Diagram 75A Waz

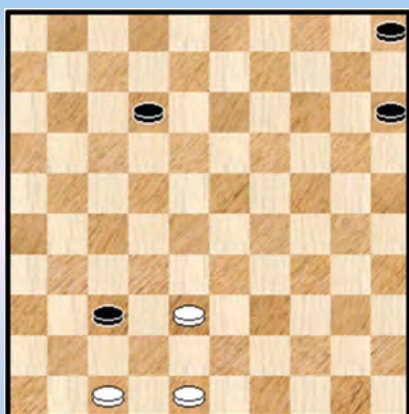

Diagram 75B 18-22 ?

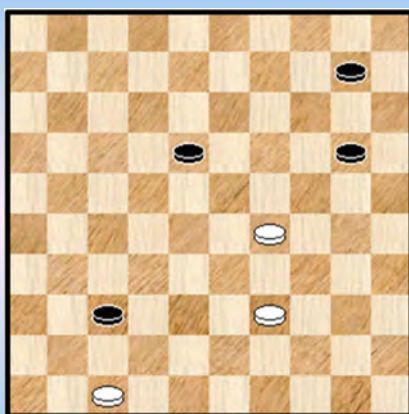
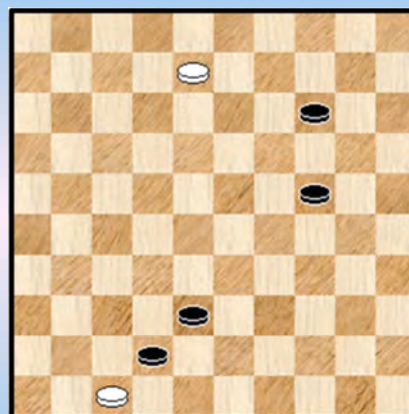

Diagram 75C Zaz



Een vier tegen drie. Het is bijna niet te geloven maar wit gaat dit nog remiseren. Met een beetje - of beter gezegd heel wat - hulp van de opponent.

49. 38-33 12-18 50. 33-29 15-20 51. 48-43 05-10 52. 43-39 **diagram 75B** 18-22 ?

=> Ergens moet zwart (dam) spoken zien. Gewoon 52. ... 10-15 53. 39-34 20-24 54. 29x20 15x24 + Met de tekstzet zet hij de weg naar een 4x2 open.

53. 29-23 10-14 54. 39-33 20-24 55. 33-28 22x33 56. 23-18 33-38 57. 18-12 37-42

58. 12-08 X zie **diagram 75C**



58. ... 42-48 ?

=> De stand was nog steeds gewonnen : 58. ... 24-29 !

++ 59. 08-03 42-48 60. 03x42 48x37 +

++ 59. 08-02 14-19 60. 02x33 38x29 61. 47x38 +

59. 08-02 38-43 60. 02x35 43-49 61. 47-42 48x26 62. 35-24 49-35 1-1

X Ook indien wit naar 7 gaat heeft zwart een vangstelling klaar : 58. 12-07 14-19

++ 59. 07-02 24-29 60. 02x33 38x29 61. 47x38 +

++ 59. 07-01 19-23 60. 01x15 42-48 61. 15x42 48x37 +

76. Foks,P.J. (Peter) - Groot Jr.,P.J. (Peter) NLD-chT 2e klasse C 16-11-2002

Er was iets te weinig plaats voor de volledige opgave - titel : Wit neemt combinatie - gewijs afscheid.

44. 30-24 19x39 45. 31-26 23x34 46. 26x10 15x04 0-2

77. Velzen,van,R. (Rik) - Hierden Jr.,van,J. (Jaap) NLD-chT 2e klasse E 05-10-2002

We hebben al meermaals standen ontmoet waarbij de combinatie beter niet wordt uitgevoerd. Dit is er ook zo eentje.

Wit kon hier winnen door 30-25 of ook 38-33. We geven enkele afgeknotte varianten voor 30-25.

=> 42. 30-25

++ 42. ... 14-20 43. 25x14 19x10 44. 29-24 18x20 45. 28-22 17x28 46. 26x19 +

++ 42. ... 18-22 43. 38-33 12-18 44. 23x12 17x08 45. 26x17 22x11 46. 29-23 ! 11-17 \*

47. 33-29 17-21 48. 25-20 14x25 49. 23x14 25-30 50. 14-10 30-35 51. 10-04 +

++ 42. ... 21-27 43. 25-20 14x25 44. 23x14 13-19 45. 14x23 25-30 46. 23-19 30-35

47. 19-14 35-40 48. 14-10 40-44 49. 10-05 +

En nu naar de partij : 42. 30-24 ! 19x30 43. 29-24 18x20 44. 28-22 17x28 45. 26x10  
de resterende stand is remise.

78. Frank Mesander,Tornado - Leo Nagels,Cerberus NLD-chX rapid 01-12-2002

Nee, er valt niet aan verlies te ontsnappen voor zwart.

Partij : 27. ... 24-30 28. 33x24 30x39 29. 43x34 19x39 30. 27-22 18x27 31. 31x22 17x28

32. 26x10 15x04 en wit won verder.

79. Shchegolev,V. (Viacheslav) - Amrillaew,M. (Mourodoulo) RUS-Cup Men 14-03-2002

Diagram 79A eindstand

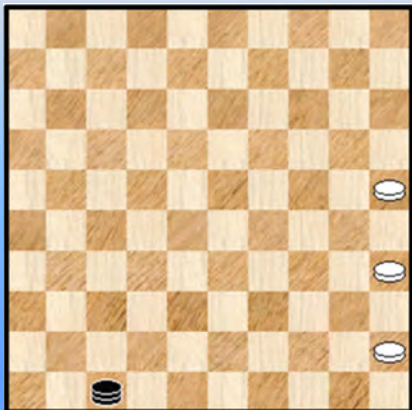

Ook een gewezen wereldkampioen kan zich al eens bezondigen aan een klassieker :

43. 28-22 ? 17x28 44. 33x22 23-28 45. 32x14 13-18

46. 22x13 02-08 47. 13x02 15-20 48. 02x30 25x41

49. 14x25 41-47

We kunnen niet weerstaan aan de drang om het eindplaatje te afficheren : **diagram 79A.**

80. Teijlingen, van, L. (Leo) - Verboven, F. (Frits) Salou 17-05-2002

30. 42-37 ? 18-22 ! 31. 27x09 20-25 32. 09x20 25x41 33. 36x47 10-15 0-2

81. Reynish, O. (Olga) - Baltazhy, O. (Olga) UKR-chW 30-11-2002

Diagram 81A Waz

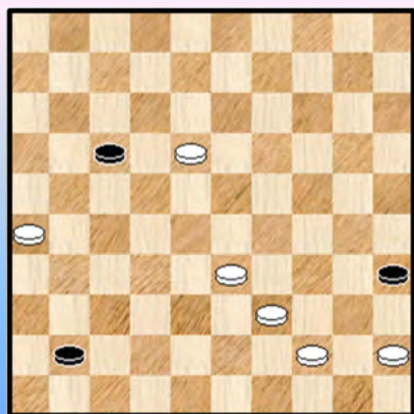

40. 34-29 !

Ja, zwart lijkt ten dode opgeschreven maar er komt een mooie combinatie :

40. ... 13-18 ! 41. 22x04 16-21 ! 42. 27x18 14-20  
43. 23x14 20x09 44. 04x30 25x41 en **diagram 81A** staat op het bord.

We gaan dit eindspel - dat analytisch gewonnen is voor wit - niet ontleden. Het is zeker niet makkelijk om het foutloos te spelen en de beide spelers hebben elk meermaals de (dam) Rubicon overgestoken.

Deze rivier kronkelt langs het grensgebied tussen remise en winst ☺  
We geven wel nog de startzet die ook in de partij gespeeld werd : 45. 39-34

82. Kos, J. (Jeroen) - Prinsen, G.F. (Geert) WHDB-ch 23-10-2002

29. ... 23-29 ?

Op het antwoord 30. 42-37 had zwart mogelijk 29-34 in gedachten. Maar wit doet iets heel anders :

30. 38-33 ! 29x47 31. 28-23 19x37 32. 31x42 47x21 33. 26x10 11-17 **diagram 82A**

Diagram 82A Waz

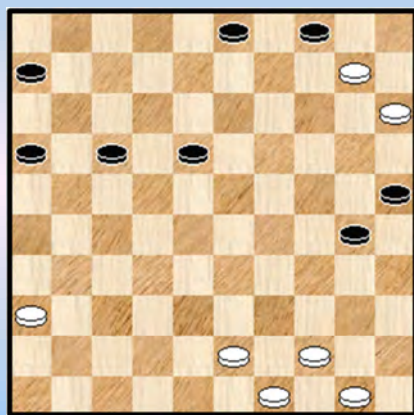
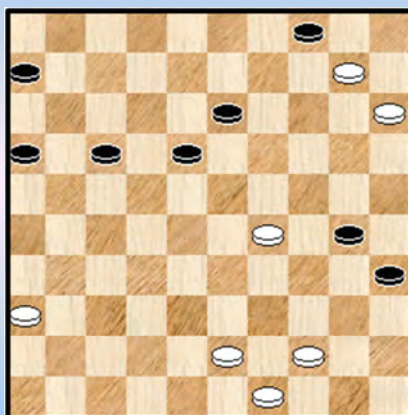

Diagram 82B 05-10 ?



De doorbraak heeft slechts 1 schijf gekost aan wit en bijkomend kan zwart wit niet echt dwingen om dam te nemen. Men zou dus een relatief rustige winst van wit verwachten.

Analytisch gesproken is het echter helemaal niet zo eenvoudig en al komt er wel een kleine winstkans in het vervolg, dan wordt die niet benut. We geven de rest van de partij maar slechts met een minimum aan commentaar. Anders zou ons dit te ver voeren.

34. 44-40 30-35 35. 40-34 03-09 36. 34-29 25-30 37. 50-44 09-13 **diagram 82B**  
38. 10-05 ? (38. 43-39 13-19) 38. ... 30-34 39. 29x40 18-23 40. 05x11 06x17 en ondanks de

plusschijf voor zwart wijst de wedstrijdvlag duidelijk in de richting van remise. Die kwam er ook zonder al te veel problemen.

**83. Roelofsen,N. (Niels) - Slager,A. (Aart)** ZEE-chT 29-11-2002

**39.** 34-29 ? 21-27 ! **40.** 31x02 13-18 **41.** 02x30 **25x41** +  
Veel kommentaar moet er niet bij.

**84. Jager,de,D. (Danny) - Provoost,M. (Rinus)** ZEE-chT 16-01-2003

**43.** ... 19-23 ?

Zwart had allicht het vervolg **44.** 30-24 23x34 **45.** 24x15 bekeken en dit OK bevonden.

**44.** 30-25 ! 23x34 **45.** 43-39 34x43 **46.** 42-38 43x21 **47.** **26x10** +

**85. Hollander,den,A. (Arie) - Kasse,D. (Daaf)** ZEE-chT 27-01-2003

**43.** ... 22-27 !

De (enige) winnende zet. Zwart heeft goed begrepen dat de passende strategie is om wit te dwingen van 28-23 te doen. Zij het onmiddellijk of zij het na eerst een andere zet te hebben gespeeld.

**44.** 28-23

=> **44.** 37-31 27x36 **45.** 28-23 19x28 **46.** 33x11 24-29 **47.** 34x23 **25x32**

=> **44.** 45-40 21-26 **45.** 37-31 27x36 **46.** 28-23 19x28 **47.** 33x11 24-29 **48.** 34x23 **25x32**

In beide gevallen is de winst niet vanzelfsprekend voor zwart maar belangrijk : de resterende stand na de slag vanaf 25 is beter voor zwart dan in het partijvervolg. Anders gezegd : de witte tekstzet kan men als de beste beschouwen.

**44.** ... 19x28 **45.** 33x11 meerslag 24-29 ! **46.** 34x23 **25x41** diagram 85A

**Diagram 85A Waz**

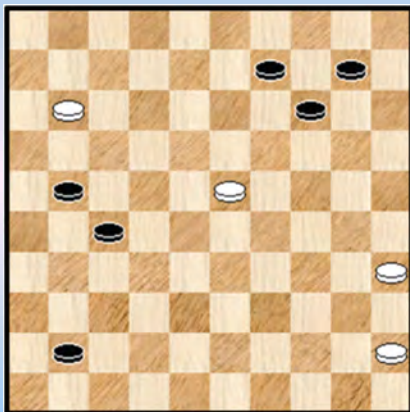

Zoals wel eens meer drukken we het resultaat af na de combinatie.

Er wacht nog een moeilijk eindspel voor zwart, dat is duidelijk. Ook al te verwachten : in dergelijke moeilijke stand is het vrijwel ondoenbaar foutloos te spelen en kleine onnauwkeurigheden kunnen dan beslissend zijn om de stand definitief te laten kantelen richting remise of wint.

In de partij won zwart.

**86. Walraven,M.J. (Aart) - Rijk,C. (Cees)** ZEE-ch Hoofdklasse 04-01-2003

Ook in klassiek - opgebouwde standen kan de 26x10 - combinatie : **36.** 35-30 24x35

**37.** 33-29 23x34 **38.** 43-39 34x43 **39.** 28-23 19x37 **40.** 49-44 43x21 **41.** **26x10** diagram 86A

Het heeft natuurlijk wel enig materiaal gekost en de stand is zonder meer remise.

Wit overspeelde nadien zijn hand en volgde daarbij een verkeerde strategie. Uiteindelijk verloor hij zelfs en we nemen de beslissende momenten nog eens mee : **diagram 86B**



Diagram 86A Zaz

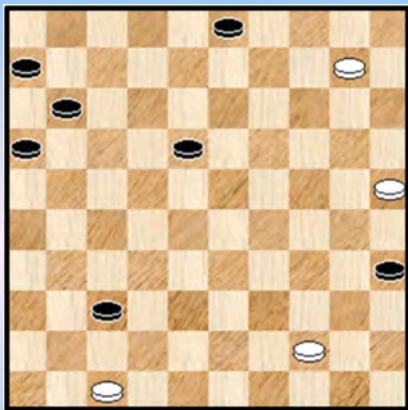
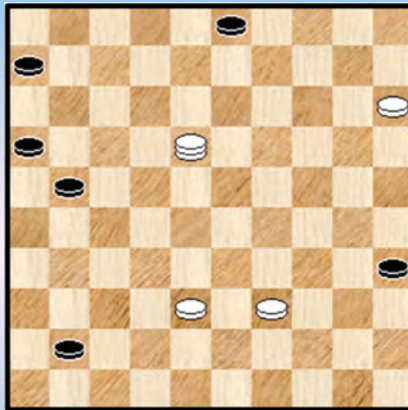

Diagram 86B Waz



49. 15-10 41-47 50. 39-33 (op 50. 38-32 47-41 ! +) 03-09 ! 51. 18x04 47-36 52. 10-05 21-27  
53. 04x31 36x39 en zwart won verder.

87. **Terpstra,J. - Waard,de,H.C. (Harry)** ADG Amersfoort 23-10-2003

Zwart speelde zopas sterk 49. ... 29-34 en wit lijkt wel gedwongen te moeten besluiten tot 27-21.  
Maar wit ziet bijtijds een combinatie.

50. 33-29 ! 24x42 51. 32-28 23x21 52. **26x10** 42-47 **diagram 87A**

Diagram 87A Waz

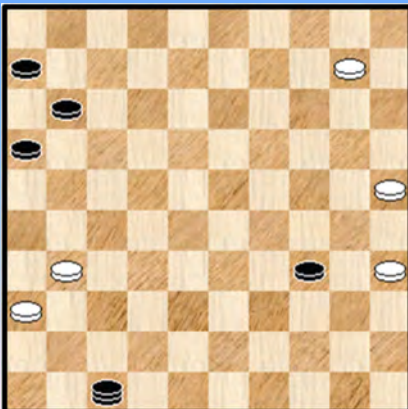

Op 52. ... 42-48 ? 53. 35-30 48x26 54. 30x39 =

53. 10-05 ?

Wanneer zwart aan een tweede dam geraakt ziet het er benard uit voor wit. Na de tekstzet is dit het geval. Hij kon hier echter nog remiseren via :

=> 53. 10-04 ! 34-39 X 54. 04-15 ! 39-43 55. 35-30 43-48  
56. 31-26 11-17 57. 26-21 17x26 58. 30-24 47x20 59. 25x14 =

X Bij zetten van de zwarte dam gaat het wat moeizamer naar remise :

++ 53. ... 47-15 54. 04-10 ! 15x04 55. 31-27 04x31 56. 36x27 =  
++ 53. ... 47-38 54. 04-18 34-39 55. 18-40 39-43 56. 40-49 38-21 57. 49x38 21x49  
58. 25-20 49-32 59. 31-27 32x21 60. 20-14 =  
++ 53. ... 47-29 54. 04-15 29-12 55. 15-10 34-39 56. 25-20 =

53. ... 34-39 54. 31-27 39-44 55. 05-37 44-50 en zwart won later de partij.

88. **Hospes,P. (Peter) - Draaisma,G.L.C. (Gerrit)** Barnsteen 01-05-2003

47. ... 27-31 48. 34-30 ! een viergever, toch wel verrassend **25x41** 49. **47x07** 28x39 50. 07-02 !

Tot overmaat van ramp staat zwart verloren want op 50. ... 13-18 volgt 51. 02-30 +  
Zwart gaf op. **2-0**

**89. Ballegooijen, van, M.E.A. (Mari) - Sijbrands, T. (Ton)** Bijlmer GMA 14-10-2003

Er zat voor Sijbrands niks anders op dan te combineren : **46**.... 03-08 **47**. 22x02 19-23  
**48**. 02x30 23-29 **49**. 34x23 **25x41** en het werd dan snel remise : **50**. 42-37 41x32  
**51**. 23-18 32-37 **52**. 18-13 37-42 **53**. 13-09 42-48 **54**. 35-30 48x25 **55**. 09-04 **1-1**

**90. Nicault, L. (Laurent) - Deurloo, M. (Mark)** Brunssum 06-08-2003

De korte vleugel - opsluiting, het ontbreken van de kroonschijf, de slechte structuur van de opstelling.  
Om maar te zeggen dat zwart eigenlijk verloren staat. Het einde kwam er op de volgende manier :

**28**. ... 24-29 **29**. 33x24 07-12 **30**. 27-22 18x27 **31**. 34-29 23x25 **32**. 37-31 19x30  
**33**. 31x22 17x37 **34**. **26x10** **2-0**

**91. Winklaar, J. (Juny) - Britt, E. (Eugene)** CUR-ch 02-09-2003

**Diagram 91A Waz**

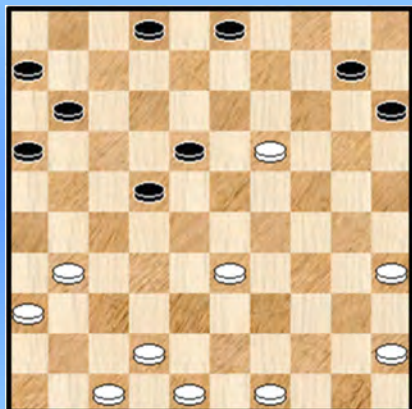

**23**. ... 19-23 ? Bij deze blunder helpt wit een handje door  
**24**. 43-39 ! 23x21 **25**. **26x10** 09-14 **26**. 10x19 04-10  
**Diagram 91A**

Er gebeurde in de partij nog allerlei en dat krijgt onze aandacht niet. We stellen echter een vraag aan onze PC Blues lezers (en lezeressen !).

Zwart kan proberen met 02-08 en 03-09 om de schijf terug te winnen. Welk plan moet wit hier tegenover stellen ?

**92. Lorevil, C. (Carlos) - Cordilia, L. (Lionel)** Curacao 07-10-2003

**42**. 36-31 ! 21-27 **43**. 31x02 20-25 **44**. 29x20 15x24 **45**. 02x30 **25x41**  
Wit speelde nog even door maar veel zin heeft zoiets niet.

**93. Barbara, E. (Edsel) - Cordilia, M. (Moises)** Curacao 10-10-2003

Curacao lijkt een vruchtbare bodem voor 26x10 - slagen. Gezien de materiële achterstand kan zwart alleen proberen de eer te redden :

**27**. ... 05-10 **28**. 15x02 30-35 **29**. 02x30 **25x41** en zwart gaf meteen op.

**94. Kain, L.P. (Bert) - Schuitema, P. (Peter)** DRE-ch Hoofdklasse 28-10-2003

Er wacht ons een "Zwitserse" 26x10.

**47**. ... 19-23 ? **48**. 39-33 28x48 **49**. 31-27 48x22 **50**. 21-17 12x21 **51**. **26x10** we nemen nog de (korte) rest van de partij mee :

**51**. ... 18-22 **52**. 25x14 22-28 **53**. 10-04 29-33 **54**. 38x29 28-32 **55**. 14-10 **2-0**

95. **Kosters,M. (Marcel) - Koopman,W. (Wim)** Den Haag 15-07-2003

33. ... 16-21 ! Een viergever 34. **26x10** 15x04 35. 25x14 13-19 36. 14x23 **18x49** diagram 95A

#### Diagram 95A Waz

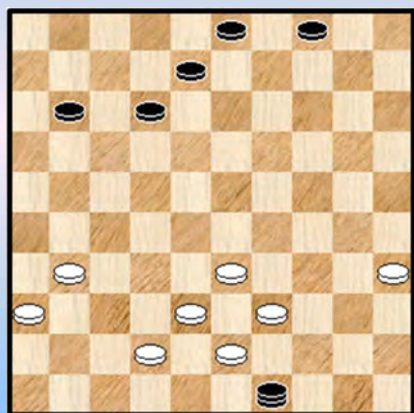

De zwarte dam is opgesloten. Wit heeft niet onmiddellijk een vangstelling maar heeft wel degelijk een plan. Het komt er voor zwart op aan dit te dwarsbomen.

37. 33-28 11-17 38. 31-27 12-18 39. 42-37 18-23  
40. 28x19 17-22 41. 27x18 08-13 ! 42. 19x08 03x23

Beide kleuren hebben zich goed van hun taak gekwetend en niks staat een remise in de weg. Maar er gebeur nog een ongelukje :

43. 37-32 04-09 44. 32-27 23-28 45. 36-31 09-13  
46. 31-26 13-18 47. 26-21 18-23 48. 39-34 49-44  
49. 21-16 44-49 ? 50. 43-39 **2-0**

96. **Vossen,van der,H.J. (Huib) - Koning,de,J.C. (Jan)** Den Haag 15-07-2003

41. ... 20-24 42. 29x20 25x14 43. 30-24 19x39 44. 32-28 23x21 45. **26x10**

De combinatie is er wel maar het wordt duidelijk remise : 45. ... 09-14 46. 10x19 18-23  
47. 19x28 39-43 **1-1**

97. **Roedolph,A.F. (Fred) - Ramkhelawan,J. (Johan)** Dordrecht oc 19-04-2004

48. ... 26-31 ? 49. 37x26 28x37 50. 33-28 23x21 51. **26x10** Zwart staat materiaal achter en bijkomend kan zwart niet echt goed dam nemen

51. ... 37-42 52. 10-05 42-47 53. 35-30 **2-0**

98. **Karp,K. (Kenneth) - Guzman,E.** LET-chE open 06-10-2003

30. ... 08-13 ? 31. 33-29 24x42 32. 31-26 42x31 33. **26x10** 15x04 34. 36x27 **+1**  
Wit won verder.

99. **Steinbergs,I. - Stroegatsj,M.** LET-chE open 06-10-2003

44. 32-27 ! 08-13 de beste, de enige 45. 27x16 24-30 46. 21x12 30-34 47. 39x30 **25x41**

De reststand is vrij delikaat. In het bijzonder indien wit met een tweede schijf naar dam zou kunnen. In de partij werd het nipt remise.

100. **Lanzeeva,S. (Svetlana) - Baltazhy,O. (Olga)** Minsk Women 29-06-2003

51. 43-38 ? 17-21 52. 26x17 18-22 53. 17x28 19-23 54. 28x30 **25x41** **0-2**  
De witspeelster zal de foutzet wel kunnen relativeren want ze stond al een schijf achter.

101. **Stortelder,R.A.H. (Reinier) - Bosch,van den,M. (Mees)** NLD-chJ sf Groep A 01-05-2003

Zwart grijpt zijn kans (en de enige zet) om te remiseren : 47. ... 21-27 ! 48. 32x12 20-25



49. 28x06 **25x41** 50. 06-01 16-21 51. 12-07 41-47 52. 33-28 13-18 53. 07-02 18-22  
 54. 28x26 47-41 1-1

**102. Monteba, M. (Marcel) - Dijkstra, O. (Oege)** NLD-chT Hoofdklasse 04-10-2003

25. 40-35 ? 30-34 ! 26. 39x30 12-18 27. 23x12 03-08 28. 12x03 20-25 29. 03x29 **25x41**  
 30. 42-37 41x21 31. 31-27 21x32 32. 38x27 z+1

**103. Vermeulen, A. (Adri) - Kamychleeva, O. (Olga)** NLD-chT Hoofdklasse 01-11-2003

47. ... 27-31 ! 48. 26x37 23-29 49. 34x14 13-19 50. 14x23 02-07 51. 11x02 30-35  
 52. 02x30 **25x41** diagram 103A

Diagram 103A Waz

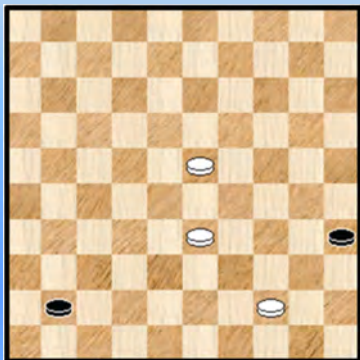

53. 23-18 ?

Wit is hier te haastig geweest. Het komt er op aan uit te rekenen wie het tempo heeft. Remise is :

=> 53. 23-19 41-47 54. 33-28  
 ++ 54. ... 47-41 55. 28-23 41-37 56. 23-18 37x14 57. 18-12 =  
 ++ 54. ... 47-36 55. 28-23 36-09 56. 23-18 ! 09x50 57. 19-14 =

53. ... 41-47 54. 33-28 47-41 55. 28-22 41-36 56. 44-39 35-40 57. 22-17 36x13 58. 17-12 13-02  
 59. 39-33 40-44 60. 33-29 44-50 en wit gaf terecht op 0-2.

We komen nog even terug op de beginstand van **diagram 103**. Wit heeft daar wel vrije doorgang naar dam maar dit wil nog niet zeggen dat hij onmiddellijk effectief dam mag nemen. Om het anders te zeggen : de combinatie die zwart nam had geen verplicht karakter. We kijken even : 47. ... 30-35 ! 48. 11-06 02-07 49. 26-21 27x16 50. 38-32 13-18 51. 32-28 23x32 52. 33-29 24x33 53. 39x37 07-11 54. 06x17 19-24 =

**104. Eijk, van, R.A. (Rob) - Schalley, R. (Ronald)** NLD-chT Hoofdklasse 15-11-2003

Een Benelux - duel. 28. 28-23 ? 18x29 29. 34x23 19x28 30. 33x22 \* 12-17 ! 31. 22x02 21-27  
 32. 02x30 20-25 33. 32x21 **25x41** 34. 21-17 41-46 35. 17-11 46-28 36. 11-07 28x50  
 37. 07-02 **Diagram 104A**

Diagram 104A Zaz

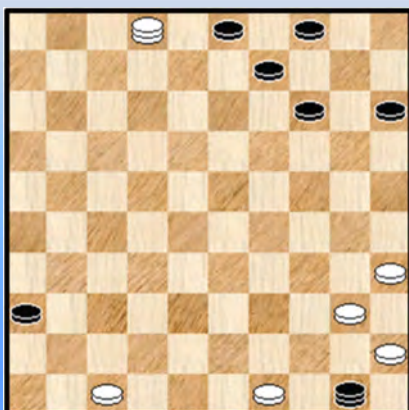

We hebben er enkele zetten bijgenomen na de combinatie en we kunnen de stand van **diagram 104A** enigszins beschouwen als de genormaliseerde situatie (na de combinatie).

Een makro - eindspel (beide kleuren hebben een dam en meerdere schijven) waarvan de uitkomst analytisch gesproken allicht remise is.

De spelers gingen er eens goed voor zitten en uiteindelijk kon Ronald de stand ombuigen naar winst !

**105. Smedinga,R. (Rudolf) - Ambags,J. (Jacco)** NLD-chT Hoofdklasse 13-12-2003

We geven eerst het partijverloop : **39.** ... 13-18 ! **40.** 22x13 03-08 **41.** 13x02 11-17  
**42.** 02x30 25x41 **43.** 36x47 zwart heeft weliswaar enig (terrein) voordeel maar toch niet voldoende voor winst **43.** ... 17-22 **44.** 35-30 16-21 **1-1**

=> En nu de winst : 39. ... 12-18

++ 40. 37-31 18x27 41. 31x22 13-18 42. 22x13 03-08 43. 13x02 11-17 44. 02x30 25x32 +

++ 40. 22-17 11x22 41. 28x17 03-09 +

**106. Mulder,H.K.M. (Herman) - Korf,M. (Marten)** NLD-chT 1e klasse A 01-11-2003

**30.** ... 20-25 ? **31.** 30-24 19x30 **32.** 33-28 23x21 **33.** **26x10** 04x15 **34.** 40-35 30-34  
**35.** 35-30 34-40 **36.** 45x34 en even later gaf zwart op.

**107. Bosch,G. (Gerrit) - Hoonstra,A. (Arie)** NLD-chT 2e klasse B 17-01-2004

**29.** ... 11-17 ? **30.** 22x11 16x07 **31.** 28-22 ! 23-28

=> De enige, na andere zetten komt er 22-18 gevolgd door 35-30 +

Bijvoorbeeld : **31.** ... 07-11 **32.** 22-18 13x22 **33.** 35-30 24x44 **34.** **33x04** 44x31 **35.** **36x16** +

**32.** 34x14 09x20 **33.** 32x23

=> **33.** ... 24-30 **34.** 35x24 20x27 **35.** 47-42 ! en allicht brengt de dreiging 37-31 schijf- en partijverlies met zich mee

=> (partij) **33.** ... 12-17 **34.** 22x02 08-12 **35.** 02x30 **25x41** **36.** 36-31 26x37 **37.** 47x36 03-08

**38.** 33-28 12-17 **39.** 23-18 17-21 **40.** 28-22 21-26 **41.** 22-17 26-31 **42.** 36x27 37-41 **43.** 18-12 **2-0**

**108. Heusden,van,K. - Bor,W. (Willem)** NLD-chT 2e klasse C 01-11-2003

Zwart staat eigenlijk vrij goed maar wil zijn positie nog wat versterken, te overhaast.

**41.** ... 17-22 ? een blunder eigenlijk **42.** 21-17 12x32 **43.** 31-27 32x21 **44.** **26x10** **2-0**

**109. Langbroek,R. (Roel) - Andriessen,L. (Laura)** NLD-chT 2e klasse D 29-11-2003

**15.**... 17-21 ? **16.** 34-30 ! 25x23 **17.** 31-26 20x29 **18.** **26x10** 09-14 **19.** 10x19 13x24 **+1**

**110. Peters,P.J.E. (Paul) - Velzen,van,R. (Rik)** NLD-chT 2e klasse F 31-01-2004

**27.** ... 19-23 ? **28.** 48-43 23x34 **29.** 43-39 34x43 **30.** 32-27 43x21 **31.** **26x10** 04x15

**32.** 25x14

Numeriek is de stand gelijk (aantal schijven) maar wit staat met zijn voorpost op 14 erg overheersend. Zwart speelde echter een sterke tweede partijhelft en kon nog remiseren.

**111. Zadorozhnyy,V. (Vasiliy) - Anton,I. (Imre)** Olympiade jr 24-07-2003

De beste zet voor zwart (met de meeste kansen op een zege) is 47. ... 14-20 ! We spitten het hier niet uit. Huiswerk ☺

De partij : **47.** ... 25-30 **48.** 34x25

=> Indien 48. ... 14-20 49. 25x14 13-19 50. 14x23 **18x49** 51. 28-22 17x28 52. 32x23 49x21

53. 26x08 =

=> Dus : 48. ... 35-40 \* **49.** 28-23 ! **18x49** **50.** 32-28 49x21 **51.** 28-22 17x28 **52.** **26x10** 40-44  
**53.** 37-32 28x37 **54.** 10-05 1-1

**112. Mol,O. (Odin) - Berendse,D. (Dokan)** Sim time Odin Mol 23-09-2003

**49.** 34-30 ! 25x32 **50.** 40-34 28x30 **51.** 31-27 32x21 **52.** **26x10** en remise na enkele zetten.

**113. Tkachenko,D. (Darya) - Belaya,V. (Viktoriya)** UKR-Cup Women 31-08-2003

Zwart heeft twee hangende schijven op de velden 11 en 12 en staat wat moeilijk.

**41.** ... 18-23 ? **42.** 39-33 29x38 **43.** 27-22 17x28 **44.** 48-43 38x49 **45.** 31-27 49x21 **46.** **26x10** +

**114. Sludkoviskih,B. (Boris) - Sedov,S. (Sergey)** Witte nachten 07-07-2003

Wit heeft maar 2 zetten die echt in aanmerking komen.

Na **43.** **40-34** 11-17 **44.** 22x11 16x07 **45.** 28-22 08-12 heft wit het moeilijk al kan zwart analytisch niks bewijzen.

De andere mogelijkheid is het partijvervolg : **43.** **22-17** 11x22 **44.** 28x17 23-28 **45.** 32x14 08-12  
**46.** 17x30 **25x41** Er kwam verder nog : **47.** 14-09 41-47 **48.** 33-28 26-31 **49.** 09-03 31-37  
**50.** 28-22 47-24 **51.** 22-18 37-41 **52.** 18-12 1-1

**115. Berg,van den,A. - Pavlov,I. (Igor)** Witte nachten 09-07-2003

**50.** 32-28 ?! geeft aan zwart de mogelijkheid om door te gaan ... 29-34 ? **51.** 28-22 ! 17x28  
**52.** 43-39 34x32 **53.** 31-27 32x21 **54.** **26x10** en wit won snel.

**116. Kasse,D. (Daaf) - Koppejan,J. (Jan)** ZEE-chT 03-11-2003

In de (voor wit risikovolle) diagramstand besluit zwart om te combineren. We zien verderop of dit wel de beste beslissing was.

**35.** ... 23-28 **36.** 32x03 21x41 **37.** 03x21 16x27 **38.** 46x37 18-23 **39.** 29x09 20x40  
**40.** 35x44 **25x41** **41.** 42-37 41x32 **42.** 09-03 We stoppen het hier, de stand is remise maar door een blunder verloor zwart uiteindelijk nog de partij.

Terug naar de beginstand. Zwart kon winnen door (niet echt makkelijke variant) : **35.** ... 18-22 !  
**36.** 27x18 23x12 **37.** 32-28 12-18 **38.** 38-32 de beste nog 17-22 **39.** 28x17 21x12 **40.** 39-33 02-07  
**41.** 42-38 18-23 **42.** 29x18 20x40 **43.** 35x44 25x34 **44.** 33-29 34x23 **45.** 18x29 +

**117. Provoost,B. (Ben) - Ombergen-Rentmeester,van** ZEE-ch Hoofdklasse 29-12-2003

De zwartspeelster heeft haar stand niet goed ingericht, wit heeft dit wel gedaan. Om naar de overwinning te gaan moet er nog een bijkomende sterke zet gebeuren, waarmee het insnoeren van de zwarte stand compleet is :

**36.** 35-30 ! 09-14

=> De andere mogelijkheid was : **36.** ... 11-17 **37.** 33-28 +

**37.** 30-24 ! 19x30 **38.** 32-28 23x21 **39.** **26x10** 2-0



118. Elenbaas,H.C. (Hanco) - Bhawanibhiek,R. (Roep) ADG Amersfoort 20-10-2004

Zwart kan wel combineren, maar schijfwinst levert het niet op : 17. ... 22-28 18. 32x14 13-19  
19. 14x23 18x29 20. 34x23 25x41 21. 36x47 =

119. Derkx,B.W. (Boudewijn) - Remeijer,C.S. (Casper) Bijlmer Jeugd 17-10-2004

12. ... 16-21 ? 13. 34-30 25x23 14. 31-26 20x29 15. 26x10 05x14 16. 33x24 +1  
Een van de klassiekers, de plusschijf is niet meer terug te winnen.

120. Cardozo,R. (Randy) - Stam,T. (Teus) Brunssum 10-08-2004

Diagram 120A 38-32 !

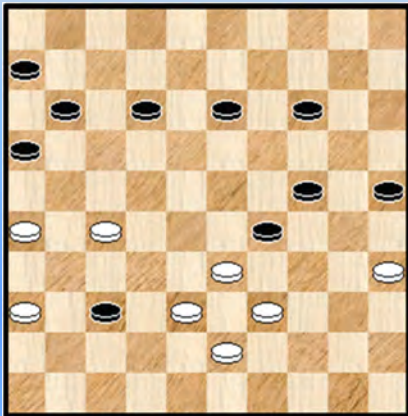

37. ... 23-29 ? 38. 34x23 18x29 39. 28-23 19x37  
diagram 120A

We hebben toch een beetje plaats over op de laatste bladzijde van deze reeks. Het passende tijdstip dus om dit mooie moment in beeld te vatten.

40. 38-32 ! 29x49 41. 32x41 49x21 42. 26x10 2-0

----- o - O - o -----

26x10 - combinaties Reeks 11

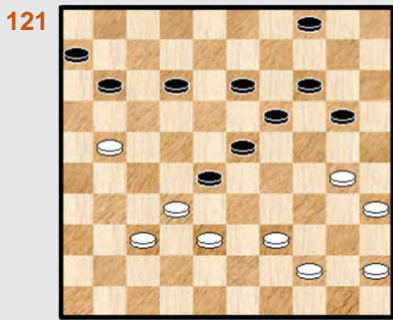

21-16 ?

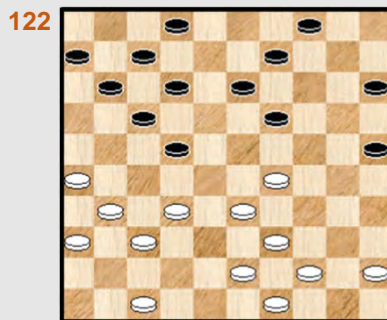

32-28 ?

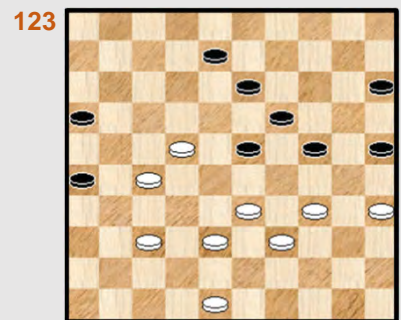

Zwart combineert

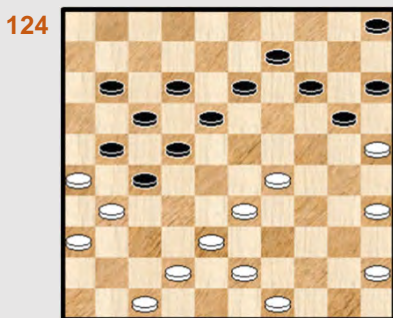

Wit wint



23-29 ?

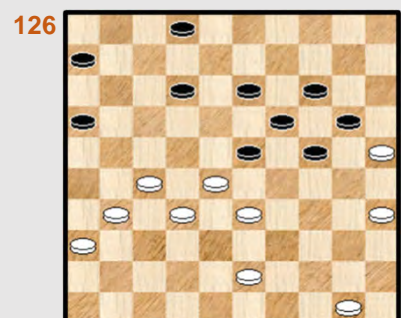

23-29 ?

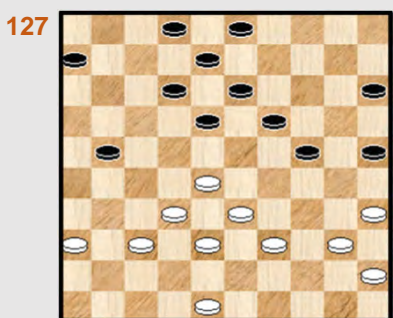

36-31 ?

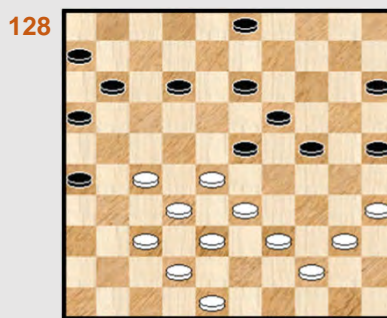

28-22 ?

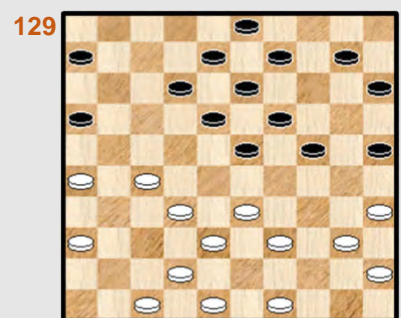

42-37 ?

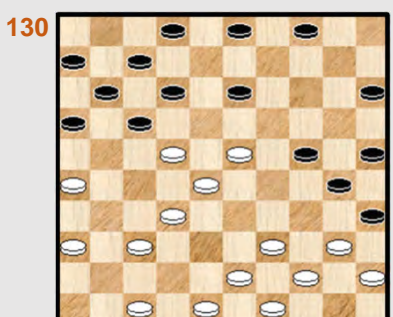

43-38 ?

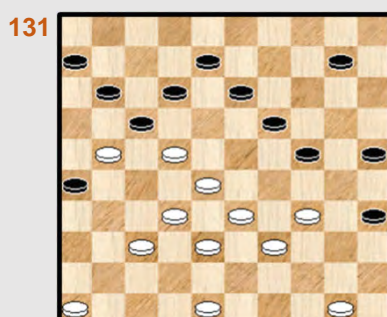

Zaz ...

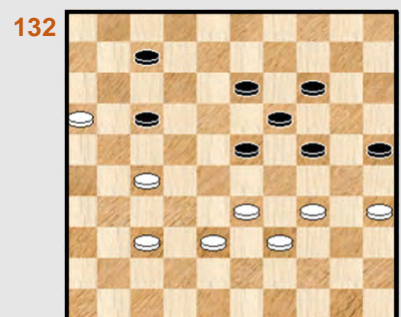

Zwart combineert



26x10 - combinaties Reeks 12

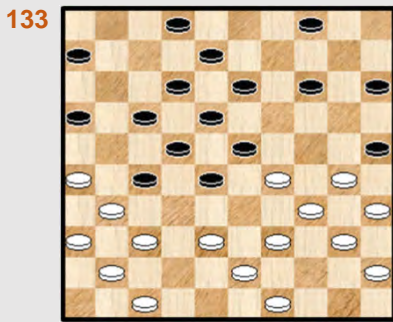

17-21 ?

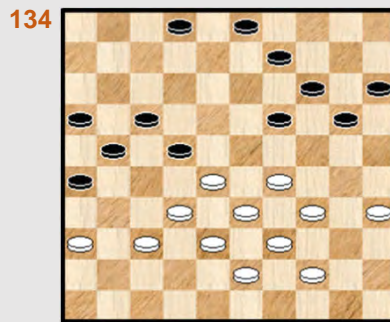

34-30 ?

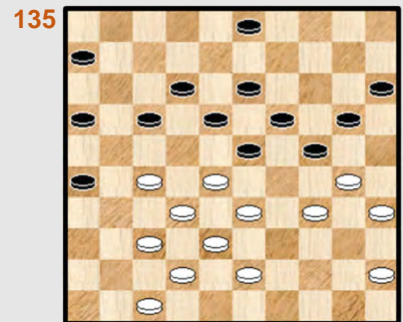

43-39 ?

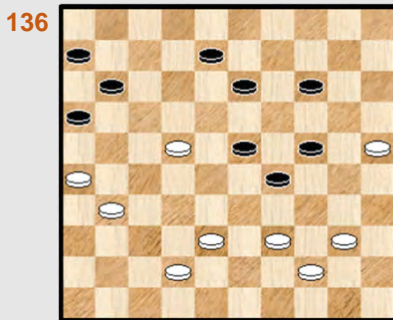

08-12 ?



10-14 ?

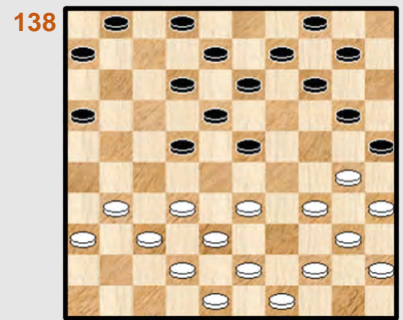

43-39 ?

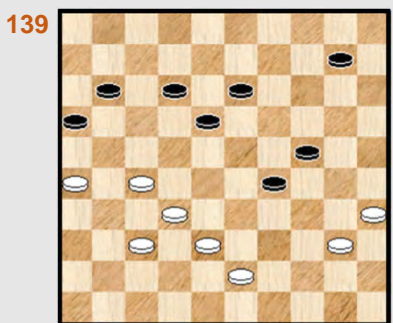

10-14 ?

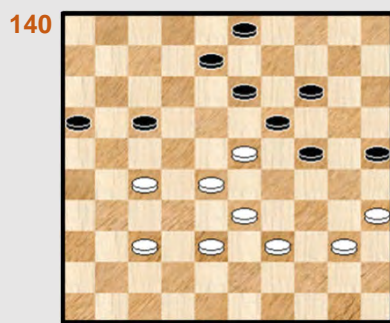

Zwart combineert

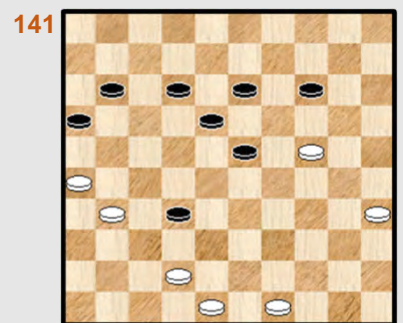

23-29 ?

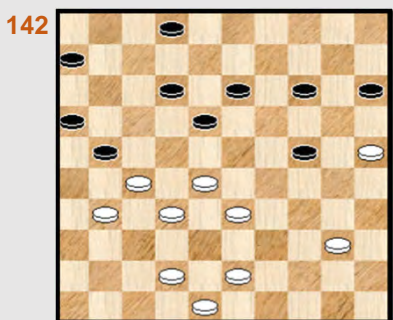

Wit combineert

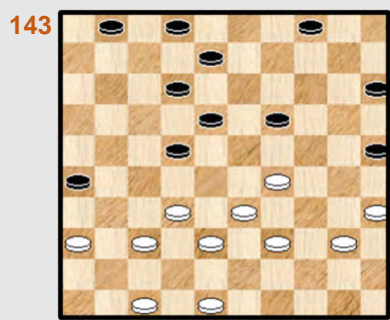

32-28 ?

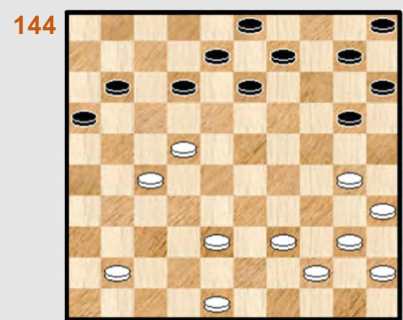

41-37 ?



26x10 - combinaties Reeks 13

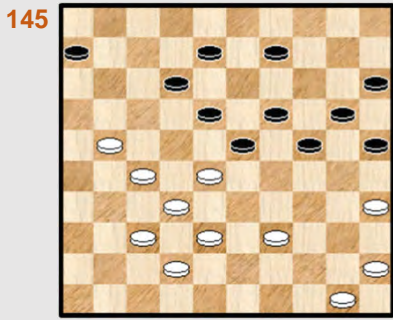

06-11 ?

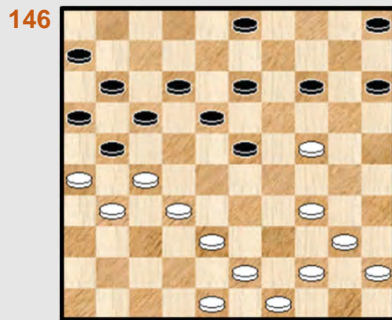

23-28 ?

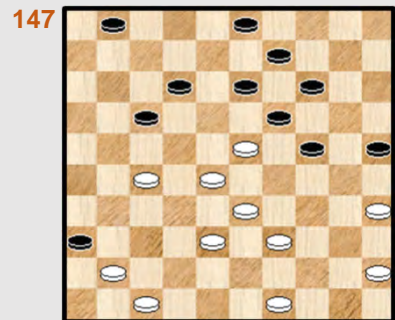

41-37 ?

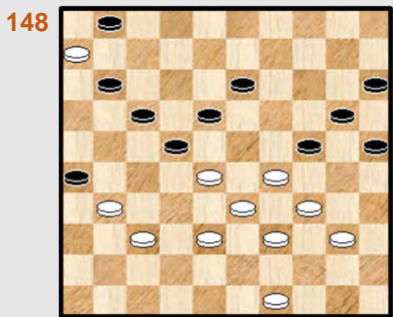

29-23 ?



Wit wint

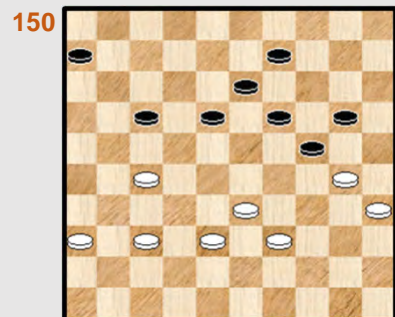

Zaz

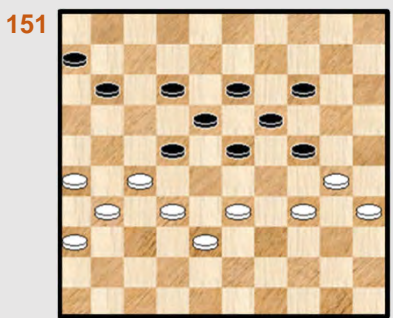

Waz ...

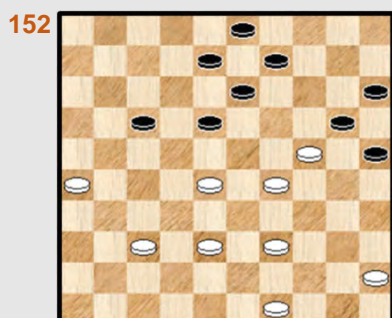

29-23 ?

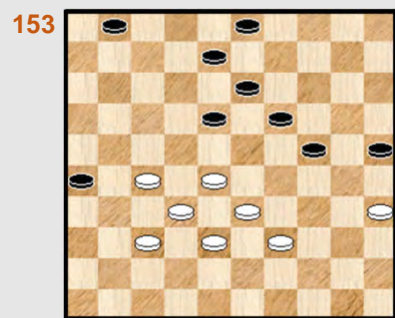

Wit combineert ...

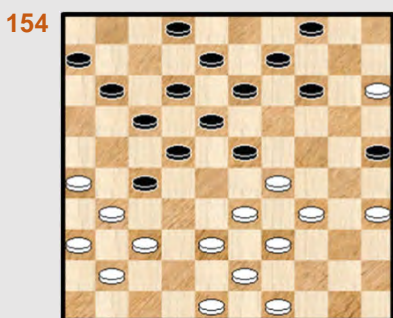

37-32 ?

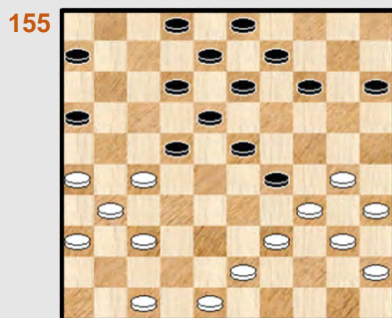

Wit combineert



07-11 ?

26x10 - combinaties Reeks 14

157

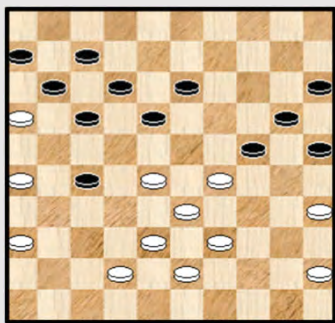

42-37 ?

158

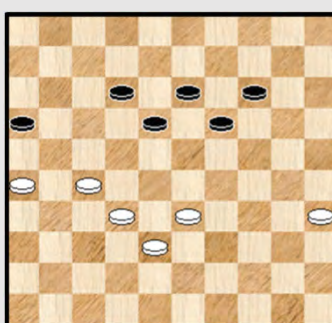

Wit doet een lokzet

159

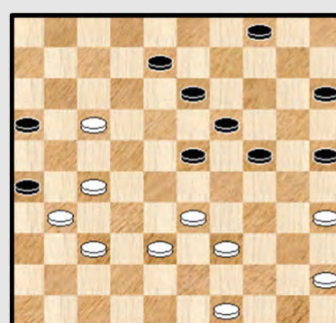

27-22 ?

160

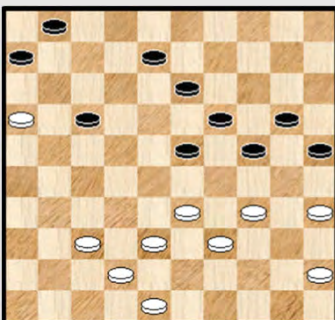

16-11 ?

161

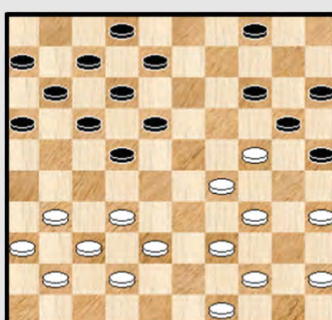

Kan 17-21 wel ?

162

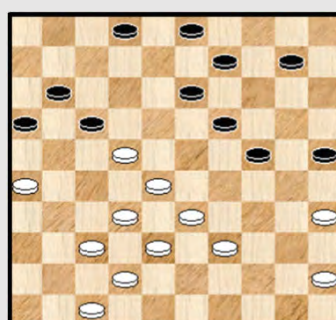

Waz

163

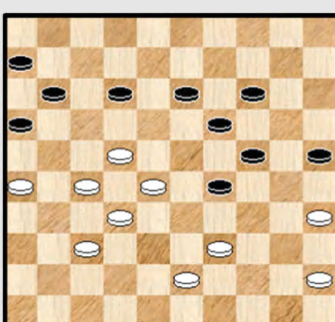

Wit combineert

164

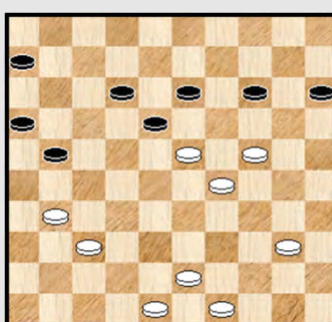

06-11 ?

165

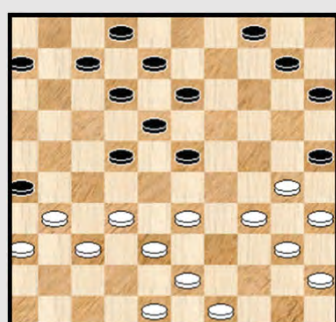

43-39 ?

166

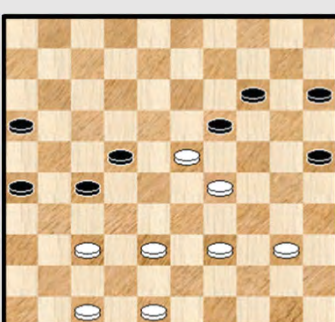

Wit remiseert

167

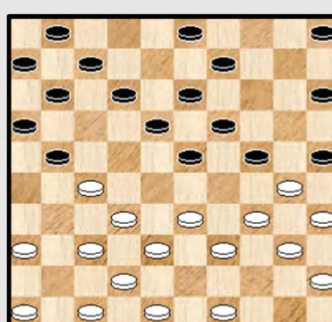

49-44 ?

168

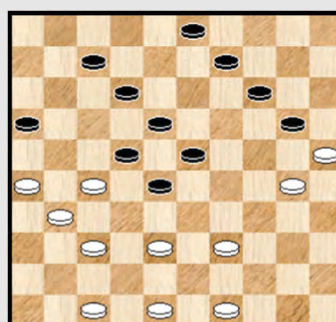

xxx



26x10 - combinaties Reeks 15

169

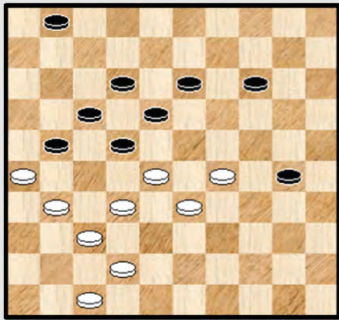

Wit combineert

170

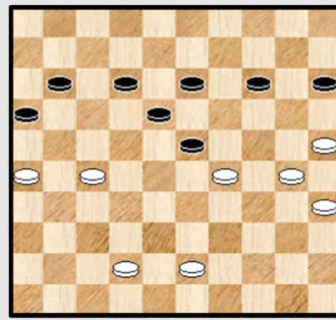

Wit combineert

171

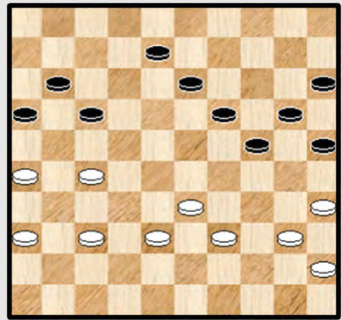

27-22 ?

172

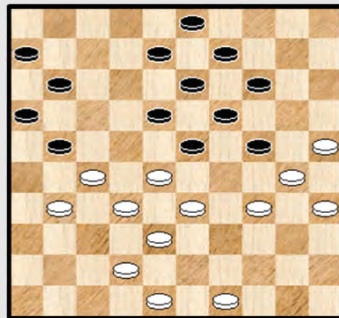

08-12 ?

173

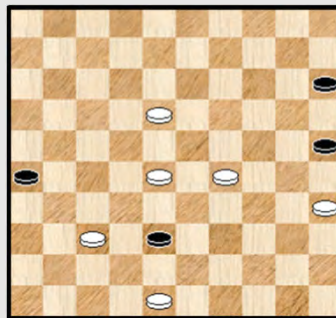

Wit wint

174

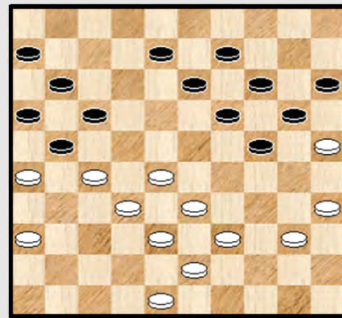

12-18 ?

175

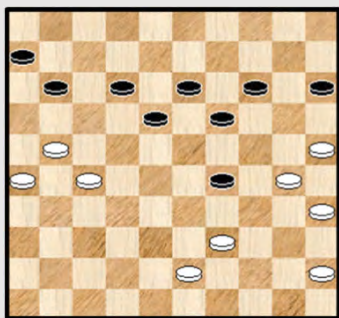

19-23 ?

176

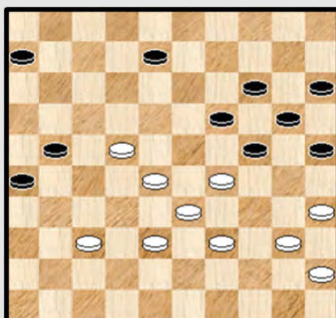

29-23 ?

177

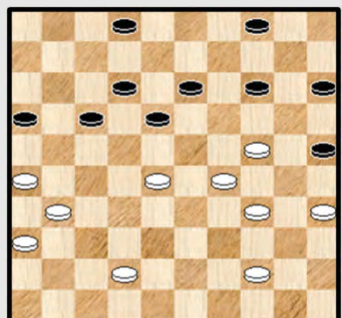

Wit combineert

178

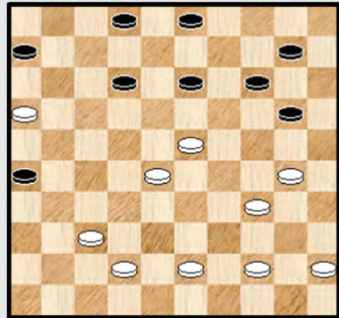

Zwart remiseert

179

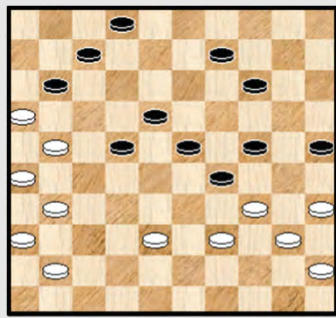

07-12 ?

180

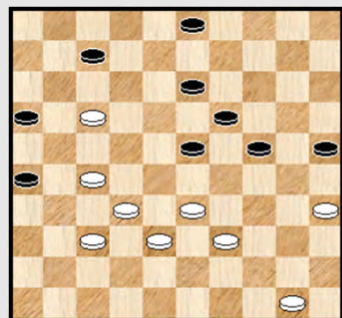

17-11 ?



## 26x10 - Combinaties uit de partijen database - Oplossingen

**121. Hoeve, J.W. (Jan-Willem) - Diakite, D. (Daouda)** Brunssum 14-08-2004

**36.** 21-16 ? 04-09 ! **37.** 16x29 20-25 **38.** 32x23 **25x41** 0-2

**122. Tety, A. (Alain) - Sekongo, Y.L. (Leopold)** Cannes 11-02-2004

**24.** 32-28 ? 22-27 ! **25.** 31x22 17-21 **26.** 26x08 19-24 **27.** 08x30 **25x41** diagram 122A

Diagram 122A Waz

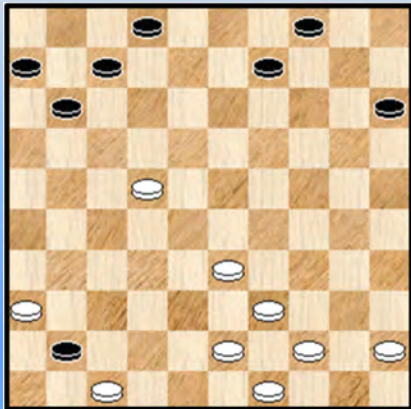
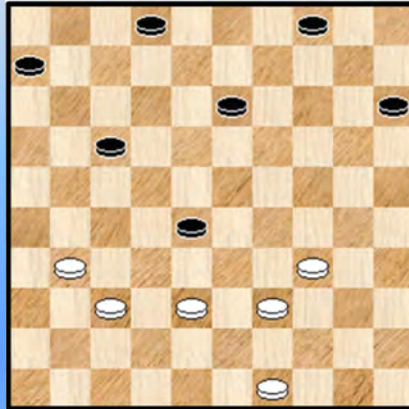

Diagram 122B Zaz



De stand is analytisch remise. Maar er moet heel precies gespeeld worden. Het zal mislopen voor wit al moet zwart tot het uiterste gaan om hiervan te profiteren. Er wacht een mooi stukje damvangst ☺

**28.** 33-28 ! wit kan ook starten met 39-34.

**28.** ... 07-12 **29.** 36-31 ?

=> Het was nodig eerst versterking aan te voeren : **29.** 43-38 09-13

++ Nu niet **30.** 36-31 ? 41-46 **31.** 39-34 46x40 **32.** 45x34 12-17 en zwart zal de plusschijf kunnen behouden (zie overigens ook het partijverloop).

++ **30.** 39-34

>> Zwart mag uiteraard niet **30.** ... 12-18 ? **31.** 47-42 18x27 **32.** 36x47 en wit wint zelfs

>> **30.** ... 02-08 **31.** 36-31 41-46 **32.** 44-39 46x40 **33.** 45x34 en wit kan zich staande houden.

**29.** ... 41-46 **30.** 39-34 46x40 **31.** 45x34 09-13 **32.** 43-38 12-17 **33.** 47-42 17x28

**34.** 42-37 11-17 **35.** 44-39 **diagram 122B**

De voorbije zettenreeks werd korrekt afgewerkt door de beide kleuren. Maar, kan zwart nu wel de plusschijf verdedigen ? Ja, als volgt :

**35.** ... 15-20 ! **36.** 31-27

=> **36.** 38-32 ? 20-24 **37.** 32x23 24-29 ! +

**36.** ... 13-18 **37.** 34-29 er ontstaat een **dwarrelstand**

=> **37.** 38-33 17-21 **38.** 33x13 21x41 +

=> **37.** 38-32 17-22 **38.** 32x12 22x42 +

**37.** ... 20-25 **38.** 29-24 06-11 **39.** 38-33 25-30 ! **40.** 33x13 30x08 **+1** en zwart won verder de partij.

123. Rompa,S. (Simon) - Torn,E. (Edwin) Den Haag 17-07-2004

42. ... 13-18 43. 22x02 23-28 44. 33x22 19-23 45. 02x30 23-29 46. 34x23 25x41  
47. 23-18 41-47 1-1

124. Boomstra,R.P. (Roel) - Versteeg,F.J. (Fred) Den Haag 18-07-2004

De eerste keer dat de naam van Roel Boomstra opduikt in deze 26x10 - files. We noteren 2004. Dat moet dan wel een piepjonge Boomstra geweest zijn !

In de diagramstand heeft wit zijn opponent volledig overgespeeld en staat gewonnen. Natuurlijk speelt wit de zet die de stelling vraagt (ook al winnen er meerdere zetten) :

30. 35-30 ! maakt aldus dat zwart eigenlijk kan opgeven. Maar geef je nu echt op tegen zo'n piepjong kereltje ?

30. ... 11-16 of ? 31. 33-28 22x35 32. 31x11 16x07 33. 26x10 05x14 +1 en wit won verder.

125. Chestakova,N. - Stelt,van der,A. (Astrid) EU-chW 22-09-2004

38. ... 23-29 ?

Zwart staat niet goed en zoekt een uitweg. Eigenlijk was verplicht : 03-08 want :

=> 38. ... 24-30 ? 39. 39-33 30x39 40. 43x34 +

=> 38. ... 24-29 ? 39. 34-30 +

39. 34x23 18x29 40. 28-23 19x37 41. 27-22 17x28 42. 26x10 2-0

126. Nicault,L. (Laurent) - Loncke,P. (Philippe) FRA-ch 19-08-2004

We begeven ons naar het FK (Franse Kampioenschap) 2004 voor een 26x10 met een leuk bijbehorend eindspel.

39. ... 23-29 ? 40. 31-26 29x49 41. 28-23 19x37 42. 36-31 49x21 43. 26x10 37x26 44. 25x14  
diagram 126A

Diagram 126A Zaz

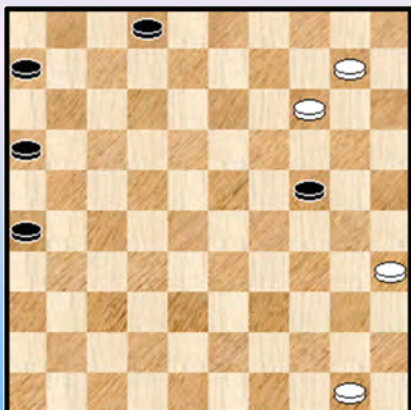
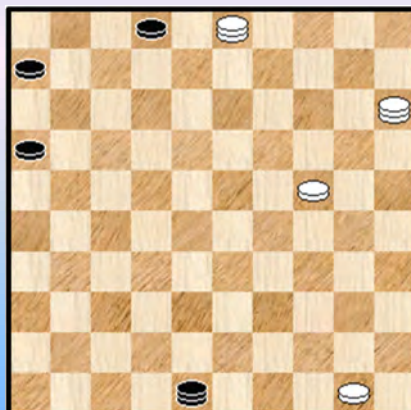

Diagram 126B Zaz



Het combinatieve gedeelte hebben we daarmee achter ons maar er rest natuurlijk een eindspel.

44. ... 26-31 de beste 45. 10-04 ook al de beste 31-37 ?

=> We durven niet zeggen dat hiermee de remise uit handen gegeven wordt want ook Kingsrow botst tegen zijn limieten aan. In elk geval is beter :

45. ... 31-36

++ Indien nu 46. 04-15 ? dan 46. ... 16-21 !! 47. 15x16 06-11 48. 16x07 02x11 =

Ja, dergelijke kleinigheden kunnen het uiteindelijke resultaat mee bepalen.

++ Een zwarte winstpoging zou nog kunnen zijn : 46. 04-13 24-29 47. 13-19 29-33 48. 19-37 33-38 49. 14-10 38-43 50. 37-48 43-49 51. 10-05 maar het is onduidelijk waar die winst precies moet vandaan komen.

46. 04-15 (kan nu wel) 24-30 47. 35x24 37-42 \* 48. 14-09 42-48 49. 09-03 **diagram 126B**

Wit gaat heel terecht naar veld 3 en laat wit de lange lijn nemen. Wit heeft wel een middel om dit op te lossen.

49. ... 48-37 50. 15-04 37-46 51. 50-45 02-07 52. 45-40 07-11 53. 40-35 **diagram 126C**

### Diagram 126C Zaz

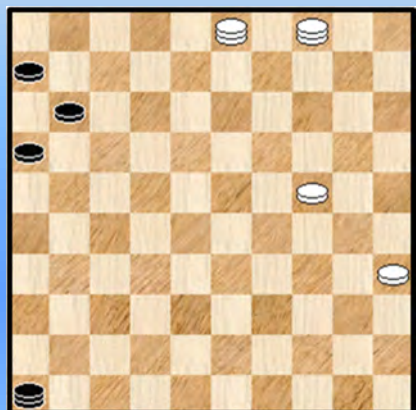

53. ... 11-17 ? X

Zwart geeft zich iets te gauw gewonnen. We nemen eerst nog het korte partijslot door : 54. 03x26 46-23 55. 04-36 23-05 56. 24-20 2-0

X Zwart kon nog (heel) even standhouden : 53. ... 46-23 54. 04-22 ! bereikt daarmee de sleutelstand. Zwart moet nu de lange lijn verlaten (waarop wit wint) want :

=> 54. ... 23-46 55. 22-28 46x30 56. 35x24 +

=> 54. ... 23-05 55. 24-19 ! 05x17 +

127. Engelen, van, B. (Bas) - Gerritsen, T. (Thijs) GEL-chA 27-12-2004

32. 36-31 ? 21-27 33. 31x22 18x27 34. 32x21 19-23 35. 28x30 **25x41 0-2**

128. Bubbi, R. (Raoul) - Pesce, L. (Ludovico) ITA-ch 27-10-2004

34. 28-22 23-28 35. 32x14 13-18 36. 22x13 03-08 37. 13x02 15-20 38. 02x30 **25x41**  
39. 14x25 41-47 **diagram 128A**

### Diagram 128A Waz

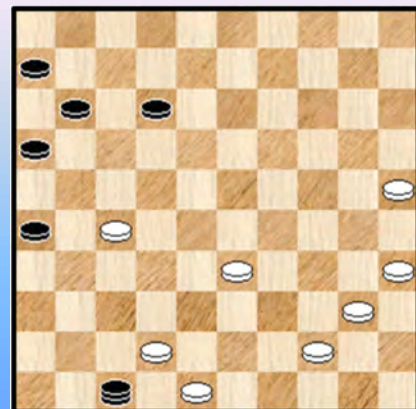

40. 42-37

=> Niet de sterkste, dat is : 40. 42-38 waarna volgende vrij rechtlijnige winst op het bord (als die wordt gevonden ☺) 47-36 41. 27-22 36x45 42. 25-20 45-50 43. 44-39 12-18 44. 20-15 18-23 45. 48-42 26-31 46. 42-37 31x42 47. 38x47 11-17 48. 35-30 16-21 49. 30-25 21-26 50. 39-34 50x22 51. 15-10 22-04 52. 10-05 04-15 53. 05x11 06x17 +

40. ... 47x45 41. 44-40 45x42 42. 48x37

Wit komt aldus in een verloren eindspel terecht. Waar het overigens mis liep voor zwart en er alsnog remisecijfers op het bord kwamen. We gaan er niet verder op in.



129. Veltman,S. (Saskia) - Wijpkema,R. (René) NLD-chJ sf Groep A 07-05-2004

25. 42-37 ? 23-28 ! ja, een beetje bruusk ☺ 26. 32x05 09-14 27. 05x30 **25x41** diagram 129A

Diagram 129A Waz

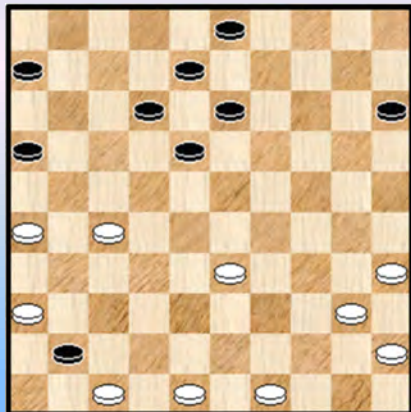
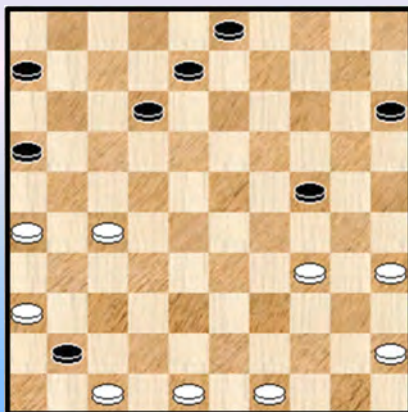

Diagram 129B Zaz



We nemen nog een klein stukje vervolg mee. 28. 33-28 18-23 \* 29. 28x19 13x24 30. 40-34 diagram 129B.

30. ... 12-17 ?

=> Nooit wachten wanneer de gelegenheid zich voordoet : 30. ... 41-46 31. 47-41 of ? 46x21 32. 26x17 12x21 +1

31. 26-21

=> 31. 36-31 ? 41-46 32. 27-22 17x28 33. 47-41 46x32 34. 31-27 32x21 35. 26x17 08-12 36. 17x08 03x12 en zwart wint.

31. ... 17x26 32. 36-31 26x37 33. 47x36 en het kan nog altijd alle kanten uit naar het resultaat toe.

We houden het hier voor bekeken. De kwaliteit van het vervolg is wat minder evenals de relevantie voor dit PDFje.

130. Chorosjenko,A. (Alla) - Berkel,van,A.P.J. (Anton) NLD-chT Ereklasse 29-01-2005

23. 43-38 ? 13-19 ! 24. 23x14 12-18 25. 22x13 03-09 26. 14x03 24-29 27. 03x21 16x27 28. 32x21 29-33 29. 38x29 30-34 30. 39x30 **25x41**

Een vrij diepe combinatie die met succes bekroond wordt. Er volgde nog : 31. 40-34 41-46 32. 36-31 46-14 33. 31-27 14-09 0-2

131. Voogd,de,D.H. (Dik) - Luteijn,F.C. (Frits) NLD-chT Ereklasse 26-02-2005

36. ... 11-16

Het probleem is dat wit dreigt met 21-16 en eigenlijk heeft de beginzet van zwart dus een verplicht karakter.

37. 22x11 16x27 ?

=> Ook niet goed : 37. ... 16x07 38. 50-44 26x17 39. 28-22 17x28 40. **32x05** +

=> Maar zwart had moeten kiezen voor 37. ... 06x17 ook al blijft wit de beste papieren hebben : 38. 48-43 16x27 39. 32x21

- ++ 39. ... 13-18 ? 40. 37-31 26x37 41. 34-29 17x26 42. 29x20 25x14 43. 28-23 18x29  
44. **33x02** +  
++ 9. ... 10-14 ?  
>> 40. 37-31 26x37 41. 34-29 17x26 42. 29x07 +  
>> Of ook 40. 28-23 19x28 41. 33x11 26x06 42. 34-30 25x34 43. **39x10** +  
++ Het beste voor zwart is nog 39. ... 10-15 al blijft wit na bijvoorbeeld 40. 46-41 13-18 overwegend staan.

**38.** 32x21 26x17 \*

=> 38. ... 06x17 39. 37-31 26x37 40. 28-23 ! + Erg verrassend. Het is waarschijnlijk hieraan gelegen dat zwart zojuist verkeerd heeft geslagen.

**39.** 11x22 **diagram 131A**

**Diagram 131A Zaz**

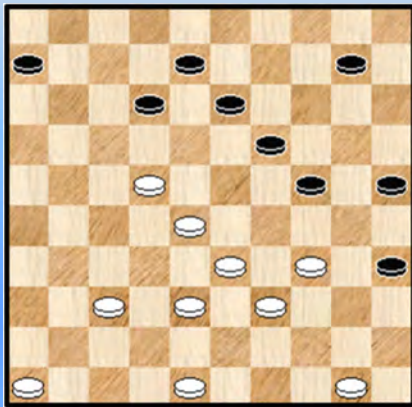

Zwart is met deze gebeurtenissen een schijf achterop geraakt en ziet nu plots alsnog een combinatie - mogelijkheid. Van de (dam) nood een deugd maken en dus :

**39.** ... 35-40 **40.** 34x45 19-23 **41.** 28x30 **25x41**  
**42.** 46x37

De schijf - achterstand is gebelevend en zwart verloor verder de partij. Een mooi fragment.

**132. Aalten, van, H.G.M. (Henny) - Goedemoed, T. (Tjalling)** NLD-chT Hoofdklasse A 02-10-2004

Zwart besloot in de diagramstand combinatie af te wikkelen al was daar niet echt noodzaak aan.

**47.** ... 23-29 **48.** 34x23 19x28 **49.** 33x02 13-18 **50.** 02x30 **25x41** 1-1

**133. Sterrenburg, J. (Johan) - Zondervan, H. (Hans)** NLD-chT Hoofdklasse A 13-11-2004

**24.** ... 17-21 ?

Eerst en vooral moeten we zeggen dat zwart hier een winnende voortzetting mist. We geven slechts 2 varianten en eigenlijk moeten we er meer geven, maar kom.

**24.** ... **14-20** !

=> **25.** 38-32 27x38 **26.** 43x32 02-07 **27.** 49-43 07-11 **28.** 43-38 20-24 **29.** 29x20 15x24  
**30.** 30x19 13x24 +

=> **25.** 38-33 02-07 **26.** 43-38 04-09 **27.** 30-24 09-14 **28.** 35-30 14-19 **29.** 40-35 16-21  
**30.** 38-32 27x38 **31.** 33x42 07-11 **32.** 39-33 28x39 **33.** 34x43 25x34 **34.** 29x40 20x29 +

De bedoeling van de zwarte tekstzeg was om 31-26 te vervolgen met 27-31 + Maar zoals wel eens vaker in het dammen worden de plannen doorkruist.

**25.** 26x17 12x21 **26.** 39-33 ! 28x48 **27.** 31-26 48x31 **28.** **26x10** **diagram 133A**

Een wat ongewone situatie, gelet op de plaats van de zwarte dam. Een type stand waar snel fouten gemaakt worden, ook in hoofdklasse. Wit dreigt met 38-32 en de zwarte dam moet dus elders anders heen.

### Diagram 133A Zaz

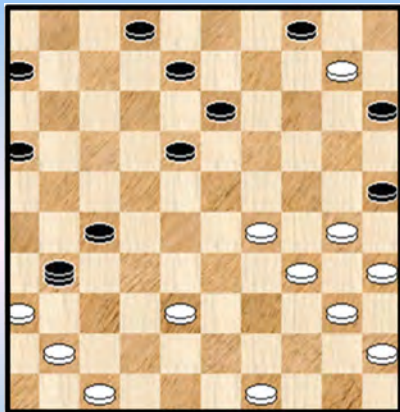

28. ... 31-26

De beste. Naar veld 42 kon duidelijk niet wegens 30-24 en na 31-48 komt 10-05 +

29. 10-05 26-17 ?

=> Na 29. ... 18-23 30. 05x03 02-08 31. 03x12 26x03 heeft men een gelijkwaardige stand (in evaluatietermen gesproken) al kan er van alles gebeuren. Met beide kleuren wel te verstaan.

30. 49-44 ! 17x50 31. 38-33 50x46 32. 29-23 2-0

134. **Meggelen, van, J.H. (Jan) - Marle, van, R. (Rienk)** NLD-chT Hoofdklasse A 11-12-2004

35. 34-30 ? 26-31 ! 36. 36x18 21-27 ! 37. 32x12 09-13 38. 18x09 20-25 39. 09x20 **25x41**  
Diagram 134A

### Diagram 134A Waz

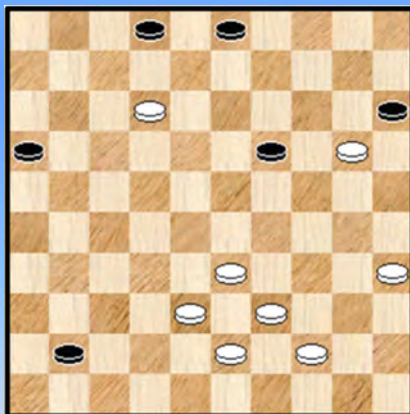

Wit geeft zich nog niet gewonnen.

40. 39-34 15x24 41. 34-29 03-09 42. 29x20 41-47

43. 20-15 09-14 44. 35-30 19-23 45. 30-25

=> Sterker is 45. 12-07 02x11 46. 30-24

45. ... 23-28 46. 33x22 47x08 47. 25-20 14x25

48. 15-10 08-35 49. 44-39 35-49 en hiermee komt zwart duidelijk in een gewonnen positie, al zijn er nog wel een aantal zetten te gaan. Het werd **0-2**.

135. **Algra, J. (Jan (Fri)) - Jong, de, M.R. (Martijn)** NLD-chT Hoofdklasse A 15-01-2005

32. 43-39 ? 20-25 uiteraard 33. 28-22 \* 17x28 34. 33x22 23-28 ! (na 34. ... 23-29 waar wit op gerekend had blijft het gelijk) 35. 32x14 24-29 36. 34x23 **25x41** 37. 47x36 18x29 **z+1**

136. **Plantin, J.P. (Jean-Paul) - Jacobs, C.A.R.J. (Kees)** NLD-chT Hoofdklasse B 02-10-2004

43. ... 08-12 ? 44. 40-34 29x49 45. 31-27 49x21 46. **26x10** 2-0

137. **Dusseldorp, van, C.A. (Cor) - Vermeulen, A. (Adri)** NLD-chT Hoofdklasse B 26-02-2005

25. ... 10-14 ? 26. 38-32 27x47 27. 31-26 47x20 28. **26x10** diagram 137A

Er ontstaat een ietwat merkwaardige situatie. Waar moet de zwarte dam naartoe ?

=> De dam kan niet op de lijn 47-15 wegens 48-42 ! en 10-05.

=> Ook kan niet goed 28. ... 20-25 ? 29. 10-05 13-19 zowat het beste 30. 05x20 25x03 31. 30-25 en door de overmacht van witte schijven ziet dit er niet goed uit voor zwart.



### Diagram 137A Zaz

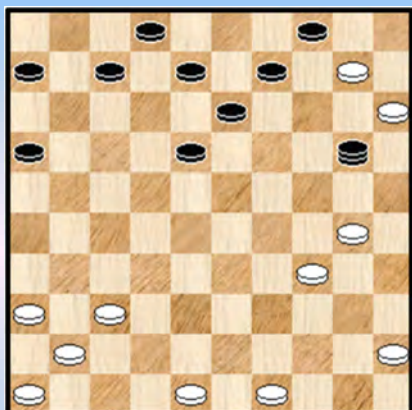

Zwart besloot dan maar - en volledig terecht - de dam op te offeren :

28. ... 20-14 ! 29. 10x19 13x35

De partij eindigde later in remise.

138. Kos,G. (Geb) - Arts,R.W.G. (Ruud) NLD-chT 1e klasse C 29-01-2005

18. 43-39 ? 23-29 19. 33x15 22-28 20. 32x23 18x29 21. 34x23 25x41 22. 36x47 diagram 138A

### Diagram 138A Zaz

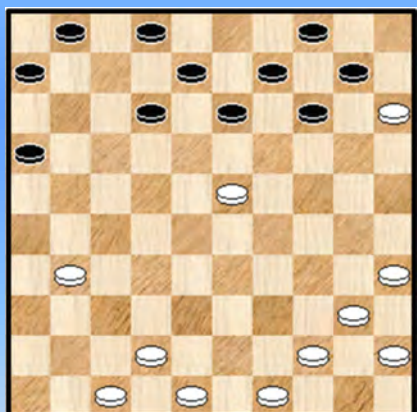

De stand is weliswaar gelijk in aantal schijven maar de witte voorpost op 23 is niet houdbaar :

22. ... 13-19 23. 42-38 19x28 24. 44-39 12-18  
25. 48-42 18-22 26. 40-34 16-21 27. 31-26 21-27

We stoppen het hier en melden nog dat het later alsnog misliep voor zwart !

139. Martens,J.G.M. (Jules) - Maas,W. (Wil) NLD-chT 1e klasse C 12-02-2005

43. ... 10-14 ? 44. 38-33 29x49 45. 32-28 49x21 46. 26x10 11-17 2-0

140. Bruin,de,K. (Karel) - Vries,de,R.J. (Riender) NLD-chT 2e klasse A 15-01-2005

44. ... 16-21 45. 27x16 17-22 46. 28x17 19x28 47. 33x22 13-18 48. 22x02 14-20  
49. 02x30 25x41 1-1

141. Huizinga,T. (Tom) - Kaper,J. (Jan) NLD-chT 2e klasse A 26-02-2005

Wit staat een schijf achter en heeft zopas 40. 36-31 gespeeld.

40. ... 23-29 ?

Zwart kon eenvoudig winnen door 40. ... 42-38 41. 42x33 23-28 42. 33x22 19x36 +

41. 24x33 32-38

Daarmee lijkt zwart de klus ook wel te klaren maar er duikt een kleine **surprise** op in de vorm van een 26x10 - combinatie :

42. 33-29 ! 38x47 43. 35-30 ! 47x35 44. 49-44 35x49 45. 31-27 49x21 46. **26x10** 18-23  
 47. 10-05 en de partij wordt remise gegeven. We nemen de eindstand er nog even bij :

Diagram 141A Zaz

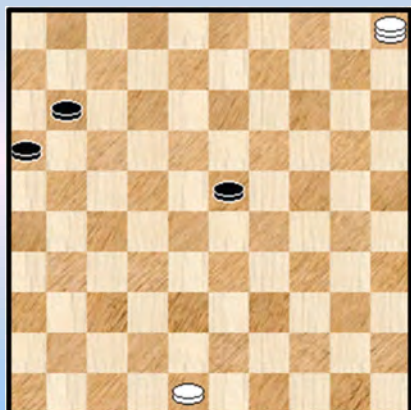

Een beetje onbegrijpelijk dat wit zomaar remise voorstelt.

De winst is voor de hand liggend :

47. ... 23-29 48. 05-28 29-34 49. 28x06 16-21  
 50. 48-42 21-27 51. 42-37 34-40 52. 06-17 40-45  
 53. 17-50 +

142. **Bosch,H.B. (Henri) - Sloot,S. (Stefan)** NLD-chT 2e klasse B 27-11-2004

40. 33-29 24x22 41. 31-26 22x31 42. **26x10** 15x04 en even later 1-1

143. **Nollet,H.F. (Huub) - Bulstra,J. (Johan)** NLD-chT 2e klasse B 27-11-2004

31. 32-28 ? 08-13 ! 32. 28x08 19-24 33. 08x30 **25x41** 34. 36-31 \* 26x37 35. 47x36 **diagram 143A**

Diagram 143A Zaz

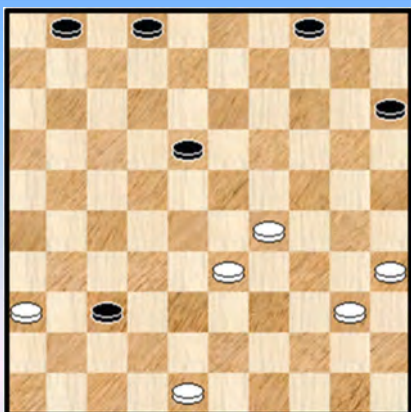

(Analyse) Dia 143B Waz

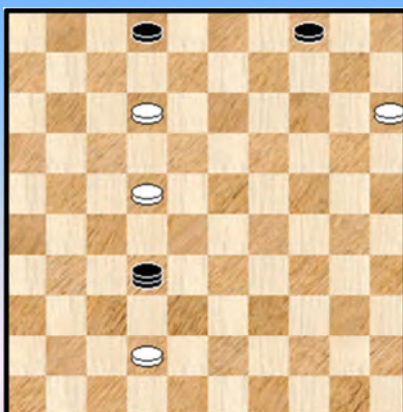

Beide kleuren hebben 6 schijven maar de zwarte voorpost op 37 is een nagel in een (dam) doodskist. Om het anders te zeggen : men verwacht een zege van zwart. Maar zwart treuzelt wat met de doorbraak en ziet bijkomend een winst over het hoofd. Die laatste willen we tonen en daarom geven we ook de rest van de partij :

22 36.29-24 01-07 37. 40-34 07-12 38. 34-29 12-18 39. 35-30 22-27 40. 33-28 27-31  
 41. 36x27 37-41 42. 28-23 18-22 ? X 43. 27x18 41-46 44. 24-19 04-09 45. 30-24 09-14  
 46. 19x10 46x05 47. 18-13 1-1

X Hier was een mooie (eindspel) winst : 42. .. 41-47 43. 23x12 15-20 44. 24x15 47x35  
 45. 27-22 de beste 35-49 ! 46. 48-42 \* 49-32 ! met de gewonnen eindstand van **diagram 143B**.

144. Out,J.M. (Jan) - Visser,M.D. (Rien) NLD-chT 2e klasse C 02-10-2004

29. 41-37 ? 16-21 30. 27x18 09-14 31. 18x09 20-25 32. 09x20 25x41 33. 22-17 \* 15x24

34. 17-11 \* diagram 144A

Diagram 144A Zaz

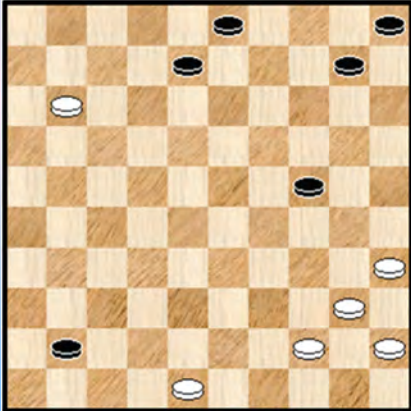
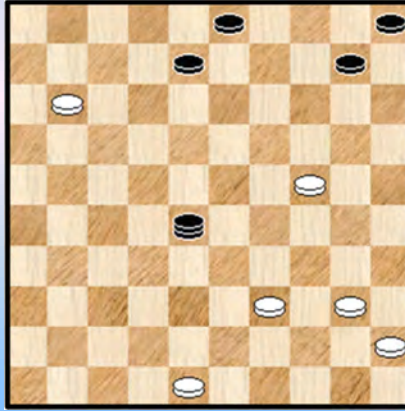
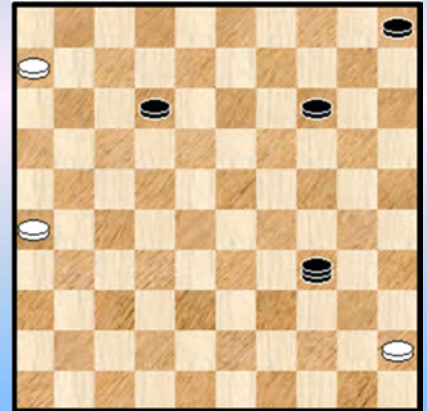

Diagram 144B Waz



(Analyse) Dia 144C Waz



Een erg moeilijke stand die wellicht (Kingsrow) niet echt gewonnen is. De stand bevat ook enkele intrigerende elementen.

34. ... 41-46 de beste 35. 44-39 ? aangewezen was 43-34

35. ... 24-30 !! een heerlijk offer (op 35. ... 46-28 36. 11-07 28x50 37. 07-02 = )

36. 35x24 46-28 !

Ja, het is voor wit kiezen tussen de pest of de cholera. Na 11-06 is de achterstand te groot en na 39-34 is er ook al niet te ontkomen aan verlies. Maar wit ziet bijtijds toch nog iets anders :

37. 24-20 ! 28x35 38. 20-15

=> Na 38. 11-06 kan zwart op meerdere manieren winnen, zo bijvoorbeeld door te starten met 10-15. We geven echter een andere manier met een erg leuke bijbehorende variant : 38. ... 10-14 39. 20x09 03x14 Zo, wit kan geen dam nemen. Het komt er nu nog op aan te manoeuvreren dat dit zo blijft en dat de twee witte schijven onder controle blijven.

Dat kan bijvoorbeeld als volgt : 40. 48-42 08-12 41. 42-37 35-19 42. 37-31 19-23 43. 31-26 23-34 ! **diagram 144C**. Daarmee is de sleutelstelling bereikt. Dam nemen kan nog steeds niet en op 26-21 volgt 12-17 ! +

Diagram 144D Eindstand (Waz)

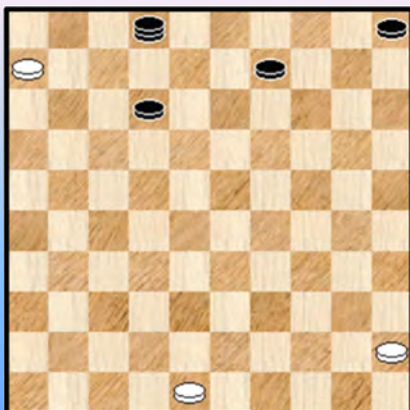

Terug naar de partij : 38. ... 10-14 39. 11-06 08-12 de enige die analytisch wint !

40. 15-10 03-09 41. 10x19 35x02 en hier gaf wit op.

In zekere zin een beetje vroeg want hij zou zwart nog het bewijs van de winst kunnen doen geven. Zwart moet dan iets zoeken zoals in de analyse - variant van hierboven !

We geven de stand als opgave : wit aan zet, zwart wint !



**145. Out,J.M. (Jan) - Prins,A. (Arjan)** NLD-chT 2e klasse C 16-10-2004

**36.** ... 06-11 ? Mogelijks bedoeld als lokzet. In dit geval echter een niet - geslaagde opzet ...  
**37.** 28-22 ! 23-28 ! **38.** 32x03 11-16 **39.** 22x02 liefst 2 witte dammen op het bord  
**39.** ... 12-18 **40.** 02x30 **25x41** **41.** 03x25

Zwart komt aldus 3 schijven achter. Hij verloor dan ook het eindspel en de partij.

**146. Blaas,F. (Frans) - Weyters,W. (Wim)** NLD-chT 2e klasse D 30-10-2004

Zwart speelde **27.** ... 23-28 ? en verloor na **28.** 32x23 18x20 **29.** 27-22 17x28 **30.** **26x10** 05x14 een schijf en ook de partij.

Hij kon echter winnen via een Napoleon : **27.** ... 18-22 ! **28.** 27x20 23-28 **29.** 32x23 21-27  
**30.** 31x22 **17x50** **31.** 20-14 **Z+**

**147. Waard,de,H.C. (Harry) - Kousemaker,A. (Arjo)** NLD-chT Ereklasse - Hoo12-03-2005

**35.** 41-37 ? 14-20 ! **36.** 23x14 17-22 **37.** 28x30 **25x41** **38.** 14x25 41-46  
Vreemd genoeg is het wellicht nog mogelijk voor wit om analytisch te remiseren. In de praktijk echter erg moeilijk.

**39.** 35-30 ! inderdaad een sterke zet 46-10 ook al erg goed **40.** 49-43 ?

Hier loopt het al mis voor wit. Nodig was **40.** 25-20 Op **40.** ... 09-14 verzwakt de zwarte positie / verdediging en op **40.** ... 10-15 komt **41.** 30-24

**40.** ... 09-14 en zwart won verder.

**148. Boom,H.J.G. (Gerrit) - Scholma,A.D. (Auke)** NLD-ch 04-04-2004

Een ietwat ongewone stand. In dergelijke standen kan er al eens iets wat sneller mislopen.  
Wat (ook) niet kon : **41.** 28-23 ? 11-16 **42.** 23x21 16x36

**41.** 29-23 ? 18x29 **42.** 34x23 17-21 ! **43.** 06x17 anders slaan maakt geen verschil 21x12  
**44.** 28x30 **25x41** en even later **0-2**

**149. Baliakin,A. (Alexander) - Meijer,H.G. (Hein)** NLD-ch 05-04-2004

**33.** 38-32 ! **X** 27x38 **34.** 42x33 17-21

Ja, wat anders ?

=> **34.** ... 20-24 **35.** 34-29 23x34 **36.** 39x08 28x48 **37.** 08-02 09-13 **38.** 02x05 22-27

**39.** 31x11 48x26 +

=> **34.** ... 13-19 **35.** 31-27 22x42 **36.** **33x04** 42-48 **37.** 34-30 +

**35.** 34-29 23x34 **36.** 39x30 28x48 **37.** 31-26 48x31 **38.** **26x10** 15x04 **39.** 25x03 **Diagram 149A**

**39.** ... 31-26 ?

Er mag geen twijfel over bestaan : de stand is gewonnen voor wit. Maar met 31-37 had zwart nog wat weerwerk kunnen bieden. Na de tekstzet is het snel uit :

**40.** 30-24 ! introduceert de dreiging 47-42, 35-30 en 24-20 +

**40.** ... 22-27 en zwart gaf op. **2-0**

Diagram 149A Zaz

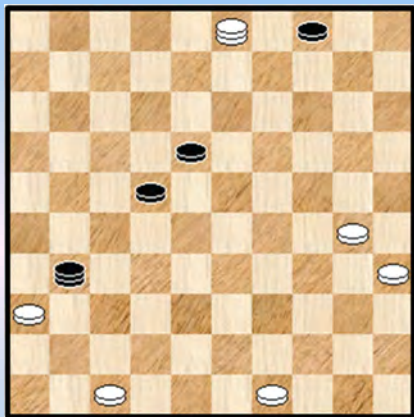
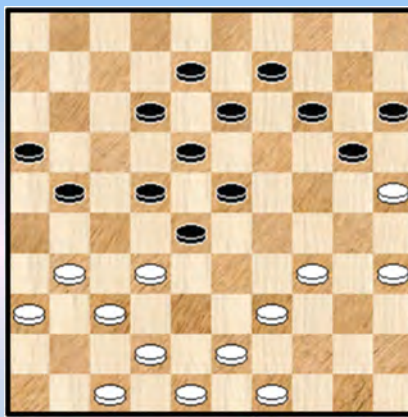

Diagram 149B Zaz



X Terug naar het opgave - diagram : er was ook nog een andere manier om de winst te realiseren :

33. 34-29 ! 23x34 34.39x30

=> 34. ... 17-21 35. 31-26 12-17 36. 38-32 27x38 37. **43x12** 17x08 38. 26x28 +

=> 34. ... 13-19 35. 30-24 19x30 36. 35x24 20x29 37. 38-32 27x38 38. 43x34 +

=> 34. ... 18-23 35. 38-32 27x38 36. 42x33 28x48 37. 31-26 48x31 38. **36x07** +

Alles samen een mooi fragment en ook een sterke prestatie van Baljakin om op deze manier een kollega - grootmeester te verslaan.

En om Baljakin de eer te geven die hij verdient keren gaan we ook nog even terug in de partij, enkele zetten vóór de stand van diagram 149 namelijk **diagram 149B**. Het is daar dat de eigenlijke fout gebeurt. Zwart is aan zet en besloot tot **29. ... 21-27 ?**

Ja, soms kan het gebeuren dat het bezetten van veld 27 toch fout blijkt

**30.** 32x21 16x27 **31.** 43-38 ! 12-17 **32.** 48-43 08-12 en we komen dan uit bij **diagram 149**. Wat daarna komt weten we ondertussen.

**150. Clerc,R.J. (Rob) - Akker,van den,H.H.O. (Jeroen)** NLD-ch 05-04-2004

Het NK 2004 was een goed jaar voor de 26x10 - combinaties ! Hier komt ons derde fragment . Partijverloop :

**40.** ... 20-25 **41.** 27-21 **25x41** **42.** **21x03** en na nog enkele zetten remise.

**151. Grymin,M. (Marek) - Wach,M. (Mateusz)** POL-ch sf 25-03-2004

Wit is ten einde raad. Dat is dan nog zacht uitgedrukt ☺ Desalniettemin kan hij afscheid nemen via een combinatie.

**46.** 33-29 24x42 **47.** 30-24 19x39 **48.** 32-28 23x21 **49.** **26x10** de opgave kwam kort nadien. **0-2**

**152. Voogd,de,D.H. (Dik) - Mondria,K. (Klaas)** Salou 17-05-2004

In de diagramstand heeft wit een goede voortzetting in 28-23. Minder geslaagd was evenwel de voortzetting in de partij :

**40.** 29-23 ? 18x29 **41.** 24x33 17-21 **42.** 26x17 08-12 **43.** 17x19 20-24 **44.** 19x30 **25x41** +

**153. Grondelle, van, E. (Evert) - Valkenburg, N. (Nico)** UTR-Supercup Heuvelrug 18-03-2004

Wit is eerder in de partij al een schijf achterop geraakt en denkt hier een kleine compensatie te kunnen vinden door een schijf op veld 11 te plaatsen.

42. 27-22 ? 18x27 43. 32x21 26x17 44. 28-23 19x28 45. 33x11 01-07 ! 46. 11x02 08-12  
47. 02x30 **25x41** 0-2

**154. Mooij, de, A. (Arjen) - Oudshoorn, P.A. (Paul)** VAD Paastoernooi 12-04-2004

26. 37-32 ? 17-21 ! 27. **26x10** 18-22 28. 32x21 22-28 29. 33x22 09-14 30. 10x19 **13x44**  
31. 49x40 11-17 32. 22x11 **06x46** diagram 154A

Diagram 154A Waz

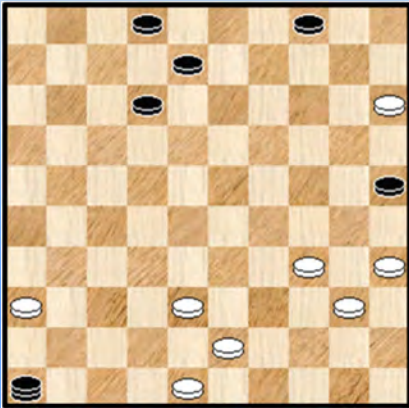

Een 26x10 - geveer ! Van uitstekende kwaliteit. Een dubbelkombinatie ook. Misschien moeten we de 26x10 - gevers maar eens samenbundelen en een afzonderlijk (extra) plaatsje geven. Alhoewel, dit boek zal nu al meer dan dik genoeg worden...

De stand na de combinatie : de evaluatie blijft nog spannend maar wit heeft uiteraard een heel lastige taak bij het spelen. Hij hield het nog geruime tijd vol maar verloor uiteindelijk.

**155. Jonge, de, J. (Jaap) - Vos, de, D.C.J. (Daniëlla)** ZEE-Cup 04-02-2005

25. 39-33 29x49 26. 30-25 49x21 27. **26x10** 15x04 De materiaal - verhoudingen blijven ongewijzigd.

**156. Slotboom, D. (Danny) - Baksoellah, I.H. (Anko)** Barnsteen 03-05-2005

45. ... 07-11 ? Een blunder eigenlijk al geeft het uitzicht van de stand een wat versluierd beeld. Maar er komt een viergeveer aan : 46. 34-30 25x21 47. **26x10** 18x27 De stand is analytisch remise en zo eindigde het ook in de partij.

**157. Wilson, M. (Mario) - Barbara, E. (Edsel)** CUR-ch 05-07-2005

Diagram 157A Waz

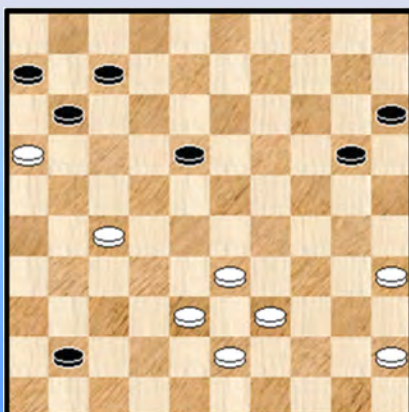

37. 42-37 ? 27-31 ! 38. 36x27 17-21 39. 26x30 **25x41**  
Diagram 157A

We nemen nog een stukje partij mee met wat foutjes over en weer :

40. 33-28 11-17 ?

=> Zwart kon wegens meerslag weliswaar geen dam nemen maar beter was : 40. ... 07-12 41. 16x07 12x01

41. 35-30 ?

=> Remise was 41. 38-33 =



41. ... 06-11 ?

=> Winnend was 41. ... 07-12

42. 38-33 18-23 43. 28x19 41-46 44. 30-25 (ook 44. 19-13 =) 44. ... 46x14 ! 45. 33-28 14x21  
46. 16x27 20-24 47. 25-20

We zijn nu duidelijk in een remise stand beland en zo bleef het ook tot het einde.

### 158. Lelis,J. (Janis) - Deydier,M. (Michel) Cannes 24-02-2005

48. 33-29 ?! 19-23 ? 49. 38-33 23x34 50. 33-29 34x23 51. 32-28 23x21 52. **26x10** 18-23  
53. 10-05 23-29 54. 05-32 2-0

### 159. Palmans,J. (Joël) - Kuiper,H. DRE-ch Hoofdklasse 19-09-2005

46. 27-22 ? 13-18 47. 22x02 23-28 48. 33x22 19-23 49. 02x30 **25x41** diagram 159A

#### Diagram 159A

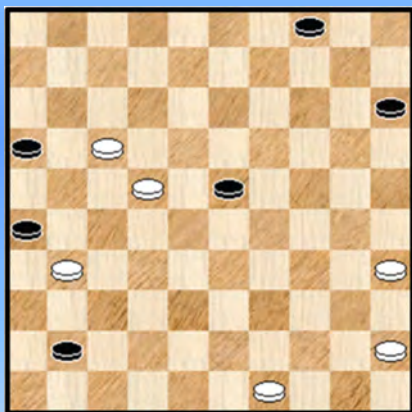

Er blijft een zeer moeilijk eindspel over waarvan we de notatie geven en een absoluut minimum aan commentaar.

50. 17-12 26x37 51. 12-07 41-47 52. 22-17 16-21  
53. 17x26 37-41

=> Hier bracht wellicht nog winst 53. 47-38 dat een tweede witte dam belet. In de partij komt het er niet meer van.

54. 07-01 23-28 55. 26-21 41-46 56. 21-17 47-36 57. 17-12  
en wit staakt de winstpogingen ook al kan hij aan drie dammen komen. 1-1

### 160. Nijs,de,J. (Jerry) - Kos,J. (Jeroen) Den Haag 19-07-2005

39. 16-11 ? 13-18 ! eentje vragen en er drie krijgen ... 40. 11x02 23-29 41. 34x14 20x09  
42. 02x30 **25x41** diagram 160A

#### Diagram 160A Waz

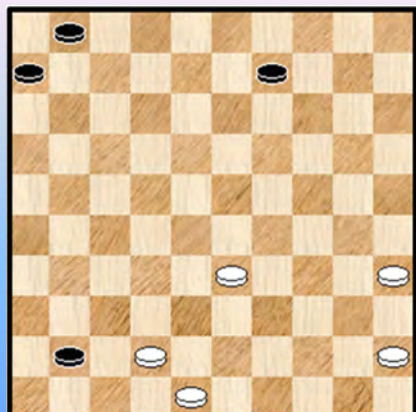

#### Diagram 160B 06-11 ?

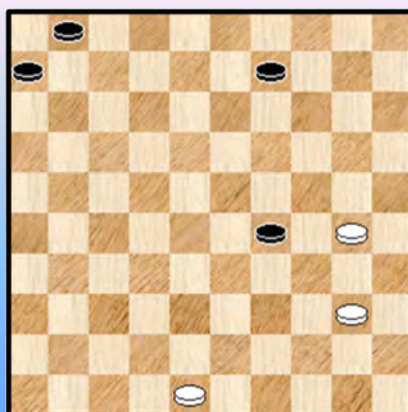

De stand is analytisch verloren en ziet er ook "erg verloren" uit maar wit wil het zich toch laten bewijzen. Hij heeft daarbij geen ongelijk ...

43. 42-37 \* 41x32 44. 33-28 \* 32x23 45. 35-30 23-29 \* deze zet is wel absoluut nodig  
 46. 45-40 **diagram 160B** 06-11 ?

=> Eigenlijk had zwart hier wat tijd moeten nemen en het even uitrekenen. Inderdaad zouden alle moeilijkheden van de (dam) baan zijn als volgt :

46. ... 01-07 47. 30-25 09-14 48. 48-43 07-12 49. 43-39 12-18 50. 39-34 18-23  
 51. 34-30 06-11 52. 40-34 29x40 53. 30-24 23-29 54. 24x33 40-44 met winst. Een erg rechtlijnige variant en in essentie niet zo moeilijk. Na de tekstzet kan wit analytisch remiseren al moet hij het dan ook wel erg goed spelen.

47. 30-25 11-17 48. 48-43 09-14 49. 43-39 01-06 **diagram 160C** 50. 40-35 !

**Diagram 160C Waz**

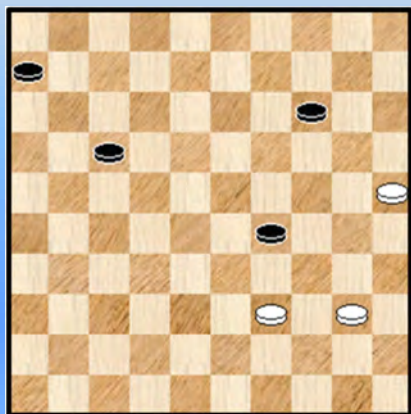

**(Analyse) Diagram 160D Waz**

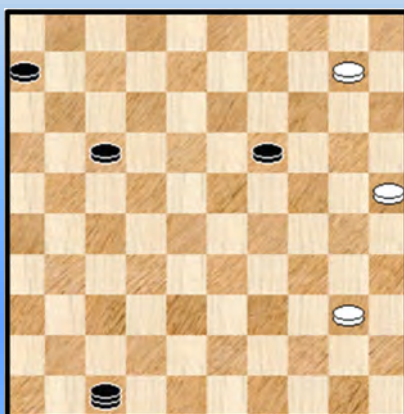

**Diagram 160E Waz**

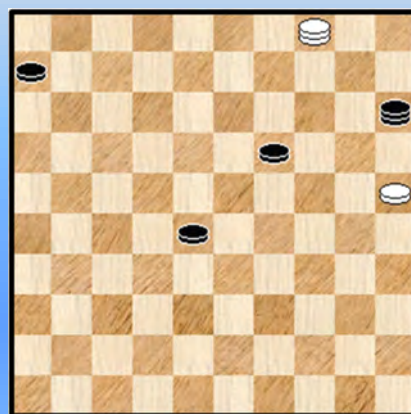

=> Wit staat hier voor een uitermate moeilijke keuze (40-35 of 39-34) want in beide gevallen lijkt de uitkomst erg moeilijk te berekenen. We laten zien dat 39-34 een verkeerde keuze zou geweest zijn, analytisch gesproken dan want het juiste verloop vinden is verre van een zekerheid.

50. 39-34 ? 29-33 51. 34-30 33-38 52. 30-24 38-42 53. 24-20 14-19 54. 20-15 42-47  
 55. 15-10 **diagram 160D**

Het kan nu naar winst als volgt : 55. ... 47-41 !

++ 56. 10-04 41-36 +

++ 56. 40-35 41-47 57. 35-30 47-41 !

>> 58. 25-20 19-24 59. 20x29 41x05 +

>> 58. 10-04 41-36 59. 04-15 19-24 60. 15x11 06x17 +

Naar het partijvervolg. 50. ... 17-22 51. 35-30 22-28 52. 39-34 29x40 53. 30-24 wit heeft tot nu toe alles perfect gespeeld, maar er komen nog moeilijkheden op weg naar de remise ...

53. ... 40-44 54. 24-20 14-19 55. 20-15 44-49 56. 15-10 \*

=> 56. 25-20 ? 19-24 57. 20x29 28-33 58. 29x38 49x32 +

56. ... 49-38 57. 10-04 38-15 **diagram 160E**

58. 04-36 ?

Plaatst de dam op een hoekveld waardoor de eigen bewegingsruimte beperkt wordt en de zwarte schijven minder goed kunnen bedreigd worden. Het remiseren kan starten met 58. 04-27 maar is niet echt vanzelfsprekend. We geven de uitwerking niet.

58. ... 19-23 de enige

=> 58. ... 28-33 ? 59. 36-41 19-24 60. 41-23

++ 60. ... 33-38 61. 25-20 24-30 62. 20-14 15-04 63. 23-29 38-43 64. 29-15 =

**++** 60. ... 33-39 61. 25-20 24-30 62. 20-14 15-04 63. 23-34 =

**59.** 36-41 06-11 **60.** 41-46 11-16 **61.** 46-37 15-10

=> 61. ... 15-04 ? 62. 37-48 ! en dit remiseert

**62.** 37-26 28-33

=> 62. ... 23-29 ? 63. 26-37 10-23 64. 25-20 29-33 65. 37-42 33-39 66. 42-33 =

**63.** 26-12 23-28 **64.** 12-17 10-15 **65.** 17-08 33-38 **66.** 08-19 28-33 **67.** 19-41 38-42 **0-2**

De analyse van dit (eindspel) fragment is wat uitgelopen maar het loonde wel de moeite. En ja, 4x2 - eindspelen kunnen behoorlijk pittig zijn !

**161. Burgerhout,A. (Ton) - Tkachenko,D. (Darya)** Den Haag 21-07-2005

**22.** ... 17-21 ? **23.** 34-30 25x43 anders slaan zou verliezen

**24.** 44-39 43x23 **25.** 31-26 20x29 **26.** **26x10** 15-20 **27.** 10-05 18-23 **28.** 05x28 11-17

**29.** 28x11 06x17 =

Met de tekstzet (zet 22) zet zwart dus wel de (dam) deur open voor een combinatie maar het resultaat blijft wel gelijk.

**162. Dmitrenko,D. (Darja) - Mumme,J. (Janne)**

Wit is aan zet en heeft een plusschijf. Een goeie startzet is bijvoorbeeld 35. 39-34

Wit doet iets anders : **35.** 22-18 13x22 **36.** 26-21 16x27 **37.** 32x12 11-17 (na het ietwat rare

37. ... 24-29 ! 38. 33x15 22x44 39. 15-10 zou wit ook winnen) **38.** 12x21 19-23 ! **39.** 28x30 **25x41**

**40.** 47x36 en de witspeelster heeft nog steeds een schijf voorsprong. Ze won later de partij.

**163. Wu,M.J. (Mei-Jhi) - Morozova,S. (Sofya)** EU-chAG 05-08-2005

Zwart heeft zopas de uitruil **41.** ... 23-29 **42.** 34x23 18x29 gedaan en wit besluit veiligheidshalve te combineren :

**43.** 39-33 29x49 **44.** 28-23 19x17 **45.** 32-28 49x21 **46.** 28-22 17x28 **47.** **26x10** waarna onmiddellijk wordt besloten tot remise **1-1**

**164. Maubon,J. (Jean) - M'Voumbi,M.** FRA-Cup 16-01-2005

Zwart staat al een houtje achter, in die zin is de tekstzet geen drama :

**44.** ... 06-11 ? **45.** 24-20 15x33 **46.** 31-26 18x29 **47.** **26x10** +

**165. Diaw,M. (Malick) - Przewozniak,R. (Ryszard)** FRA-Cup 06-02-2005

**24.** 43-39 ? 23-29 ?

Zwart probeert het combinatief maar bij korrekt slaan van wit lukt het niet. Zwart staat wel strategisch (vrijwel) gewonnen, bijvoorbeeld : 24. ... 15-20 25. 49-43 ( ook na 25. 48-43 komt iets analoog)  
25. ... 06-11 26. 33-29 moet uitwijken 11-17 27. 30-24 10-15 enz. Wit komt terecht in een lastig parket.

**25.** 33x24 ?

=> 25. 34x23 25x43 26. 48x39 =

**25.** ... 15-20 **26.** 24x15 22-28 **27.** 32x23 18x29 **28.** 34x23 **25x41** **29.** 36x47 26x37 +



166. Kouame,K.M. (Koffi Maxime) - Lognon,O. (Oscar) FRA-ch Nat 15-08-2005

44. 40-34 19x28 45. 29-24 ! 27-31 of ? 46. 48-42 16-21 47. 34-30 **25x41** 48. 47x18 en na een tweetal extra zetten 1-1

167. Huguin,A. (Alain) - Blanpain,M. (Maurice) FRA-ch proA 25-08-2005

19. 49-44 ? 24-29 20. 33x24 23-28 21. 32x14 09x29 22. 34x23 **25x41** 23. 46x37 21x41  
24. 36-31 18x29 25. 47x36 16-21 0-2

168. Jansen,J.H. (Hans) - Wooschot,T.B. (Bert) NLD-chT Ereklasse 29-10-2005

35.... 09-13 ? 36. 30-24 20x29 37. 38-33 29x38 38. 49-43 38x49 39. 39-34 49x21  
40. **26x10** 03-09 41. 25-20 2-0

169. Hendriksen,J.P.J. (Joost) - Bastiaannet,J.P. (Johan) NLD-chT Ereklasse 21-01-2006

43. 31-27 !

Wit gaat combineren. Hij kon daar ook nog even mee gewacht hebben omdat de combinatie er in blijft, bijvoorbeeld :

=> 43. 42-38 30-35 44. 47-42

++ 44. ... 35-40 45. 31-27 22x31 46. 28-22 17x39 47. **26x10** =

++ 44. ... 14-19 45. 31-27 22x31 46. 29-23 18x29 47. 33x24 19x30 48. 28-22 17x28 49. **26x19** =

43. ... 22x31 44. 42-38 31x42 45. 28-22 17x39 de beste 46. **26x10** 42x24 **Diagram 169A**

47. 10-04 39-43 48. 04x22 24-29 **diagram 169B**

Diagram 169A Waz

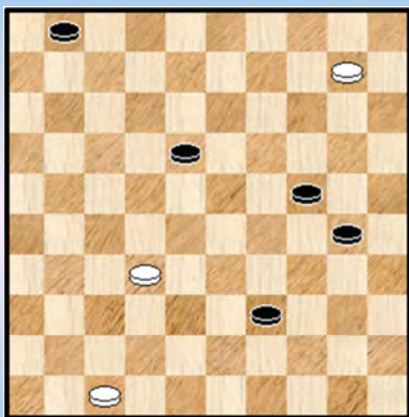

Diagram 169B Waz

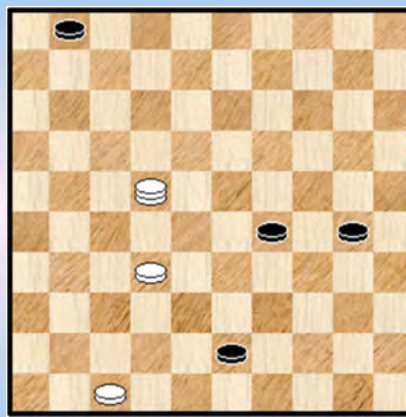
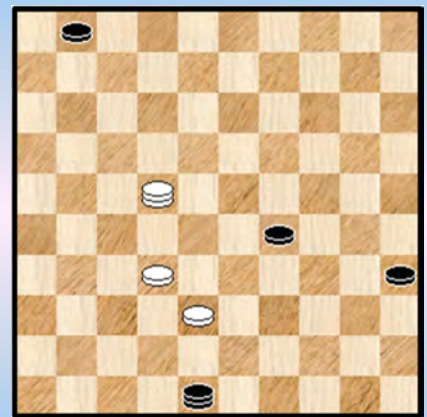

Diagram 169C Waz



49. 47-42 ?

Een gevaarlijke zet die weliswaar de remise niet uit handen geeft. Maar wit is gewaarschuwd want hij moet het opnemen tegen een van de eindspel - specialisten van deze wereld.

Wit kon remise afdwingen door (bijvoorbeeld) : 49. 22-18 30-34 \* 50. 32-28 43-48 \* 51. 18-27 en de afruil 28-23 valt niet te vermijden.

49. ... 43-48 50. 42-38 30-35 **diagram 169C** het wordt nu stilaan dreigend voor wit ... 51. 32-27 ?

=> Remiseren kon nog via : 51. 32-28

- ++ 51. ... 48-37 52. 22-27 37x05 53. 38-33 29x38 54. 27x43 =
- ++ 51. ... 35-40 52. 22-27 29-34 53. 28-23 en wit kan naar dam
- ++ 51. ... 29-34 52. 28-23 en wit gaat naar dam

**Diagram 169D Eindstand**

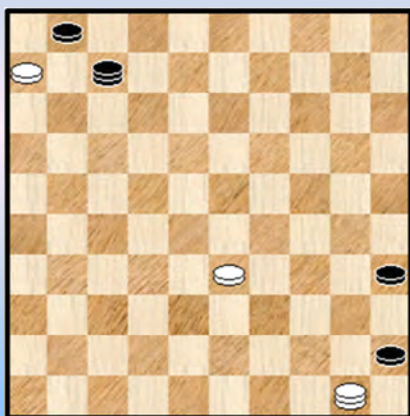

- 51. ... 29-34 52. 27-21 34-40 53. 21-16 40-45
- 54. 22-50 48-30 55. 16-11 30-02 56. 11-06 02-16
- 57. 38-33 16-07 **diagram 169D 0-2**

Wit geeft terecht op. Het diagram met de eindstand laat duidelijk zien dat de keuze van wit om de lijn 50-06 in bezit te nemen / houden niet de juiste keuze was. Wegens niet houdbaar.

**170. Boomstra,R.P. (Roel) - Hilberink,H. (Herman)** NLD-chT Hoofdklasse A 18-02-2006

- 45. 30-24 23x34 46. 43-39 34x43 47. 24-20 15x24 48. 42-38 43x21 49. **26x10** en na nog enkele zetten 1-1

**171. Werkman,F.P. (Fenno) - Bosselaar,J. (Jan)** NLD-chT 1e klasse A 26-11-2005

**Diagram 171A Zaz**

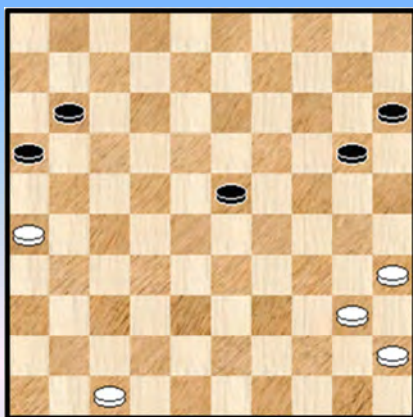

**Diagram 172A Zaz**

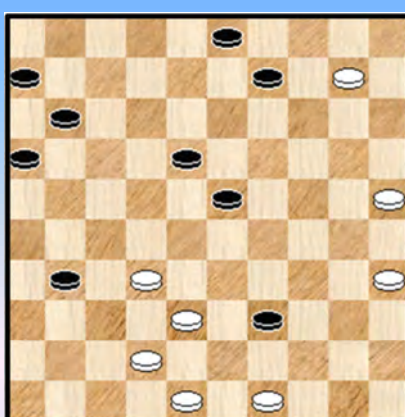

- 36. 27-22 17x28 37. 33x22 13-18 38. 22x02 19-23
- 39. 02x30 **25x41** 40. 36x47 **Diagram 171A**

Een vijf om vijf maar wit staat wel 5 tempi achter en zijn troepen zijn verspreid. De stand is analytisch remise maar door een blunder - zullen we maar zeggen - verloor wit uiteindelijk.

**172. Sanders,E. (Eric) - Stunnenberg,G. (Gerrit)** NLD-chT 1e klasse C 21-01-2006

- 31. ... 08-12 ? 32. 33-29 ! 24x22 33. 30-24 19x39 34. 31-26 22x31 35. **26x10** **diagram 172A**

Geen makkelijke stand om een beslissing te nemen, er komen liefst een viertal zetten in aanmerking, allemaal erg verschillend.

De beste voortzetting lijkt te zijn : 35. ... 11-17 36. 25-20 16-21 37. 20-15 31-36 38. 42-37 21-26 en

dit kan naar remise.

Zwart kiest de minst goede weg (van de vier mogelijke) : **35.** ... 23-28 **36.** 32x12 31-37  
**37.** 42x31 09-14 **38.** 10x19 11-17 **39.** 12x21 16x36 **40.** 19-14 36-41 **41.** 14-10 41-47

### Diagram 172B

Een rechtlijnig spelverloop waarover spelers en programma's het volmondig eens zijn. Nu wordt het moeilijker.

Diagram 172B Waz

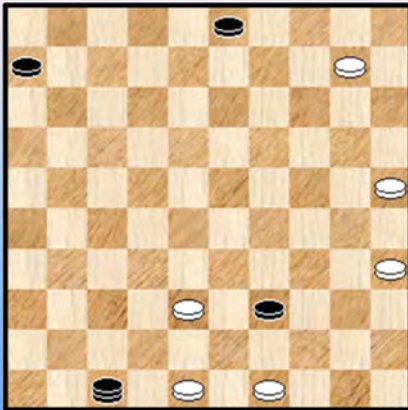

Diagram 172C Waz

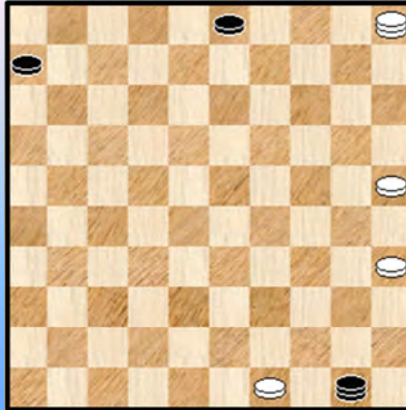
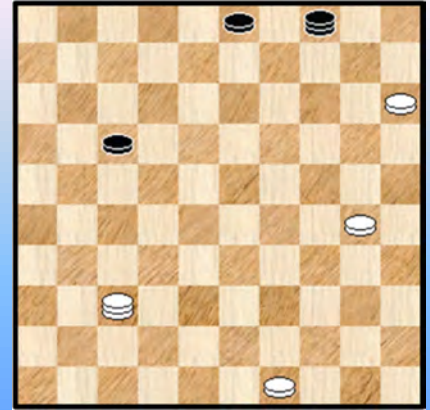

Diagram 172D Waz



### 42. 38-32 ?

=> Duidelijke winst geeft : 42. 48-42

++ 42. ... 39-43 43. 10-04 43x32 44. 04-15 +

++ 42. ... 47-36 43. 10-05 36-31 44. 05-28 31x48 45. 28x50 +

### 42. ... 39-43 ! 43. 48x39 \* 47-41 ! 44. 10-05 \* 41x50 diagram 172C

Een prima offer - manoeuvre van wit die zijn remisekansen optimaliseert. Al blijft de stand analytisch winnend voor wit. Die laatste moet nu wel (onmiddellijk) vermijden dat zwart de lijn 15-47 in bezit neemt :

45. 25-20 ! 50-11 Sterker is : 45.... 50-22

46. 05-46 11-22 47. 46-37 22-04 48. 20-15 06-11 49. 35-30 11-17 diagram 172D

### 50. 49-44 ?

De zwarte stand was verloren maar deze onvoorzichtige zet (waarom 2 schijven in het open veld sturen als het niet nodig is ?) zet de remisedeur weer op een kier. Eigenlijk moeten we zeggen : zet de remisedeur open. Alleen is het niet zo makkelijk deze (erg **leerzame**) remisewending te zien.

Maar eerst nog dit : de winststrategie van wit is eenvoudig : gewoon wachten tot de speelbare zetten van zwart (met de schijven) op zijn en de zwarte dam weg moet van veld 4 waarna schijf 15 verder kan naar dam.

### 50. ... 17-21 ?

=> Als volgt kon zwart remiseren 50. ... 04-13 ! 51. 30-25 \* 03-09 !!

++ Indien nu 52. 15-10 13-35 53. 44-39 09-14 54. 10x19 35x02 =

++ Speelt wit 52. 44-40 13-35 53. 40-34 17-22 = Zwart blijft gewoon op de lijn 35-02 spelen en schijf 15 kan ooit naar veld 10 wegens een afruil.

### 51. 44-40 21-27 52.40-35 03-09 Diagram 172E



### Diagram 172E Waz

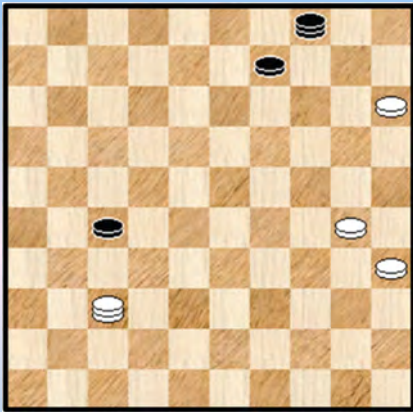

Niks lijkt een witte zege nog in de weg te staan maar wit begaat alsnog een foutje :

**53.** 30-24 ? 27-31 ! **54.** 37x26 09-14 **55.** 26-37 14-20 en de partij wordt remise gegeven **1-1**

Inderdaad, kan / zal er komen : **56.** 24-19 04-36 !  
**57.** 15x24 36-47 =

Een leerzaam eindspel.

### 173. Kuijer,J.W. (Jan) - Brink,L. (Ludy) NLD-chT 2e klasse A 12-11-2005

Een grappig fragment. Dat gebeurt af en toe. Wit haalt de winst binnen als volgt :

**45.** 18-13 ! (ook 18-12) 38-42 moet eigenlijk wel  
**46.** 35-30 ! **25x41** **47.** 48x46 **2-0** Een "26x10 - geveer".

### 174. Krijger,G.C. (Gerard) - Krieken,van,J. (Jan) NLD-chT 2e klasse E 04-02-2006

**35.** ... 08-12 ? **36.** 28-23 19x37 **37.** 27-22 17x28 **38.** **26x10** 15x04 **39.** 25x03 **2-0**

In de diagramstelling staat zwart volledig verloren. Hij kan nog proberen : **35.** ... 24-29

**36.** 33x24 20x29

=> En nu niet **37.** 39-34 ? 08-12 **38.** 34x23 12-18 **39.** 23x12 17x08 **40.** 26x17 11x42 **41.** 48x37 =

=> Maar **37.** 39-33 19-24 **38.** 43-39 +

### 175. Westerloo,van,H.W. (Herman) - Stoep,van der,A. (Arie) NLD-chT Hoofdklasse - 104-03-2006

**42.** ... 19-23 ? **43.** 39-33 29x49 **44.** 21-16 49x21 **45.** **26x10** 15x04 **46.** 16x07

Zwart speelde nog wel een tijd door startend met **46.** ... 06-11 **47.** 07x16 23-28 maar kon het overmacht - onheil niet afwenden.

### 176. Berkel,van,A.P.J. (Anton) - Opletal,M. (Martin) Nijmegen 26-07-2005

**44.** 29-23 ?

Allicht dacht wit aan een vervolg zoals : **44.** ... 08-13 ? **45.** 23-18 06-11 **46.** 18x09 14x03 **47.** 40-34 met een gewonnen stand voor wit.

Er komt echter een combinatie : **44.** ... 24-29 ! **45.** 33x02 20-24 **46.** 02x30 **25x41** en na **47.** 22-18 41-46 **48.** 18-12 14-19 **49.** 23x14 46x05 **50.** 12-07 zou wit kansloos verliezen.

### 177. Berkel,van,A.P.J. (Anton) - Ganbaatar,G. (Ganjargal) Nijmegen 28-07-2005

Het tweede fragment met Van Berkel uit zelfde toernooi ! Deze keer als uitvoerder van de combinatie al levert die geen winst op.

**42.** 29-23 ! 18x49 **43.** 28-22 17x28 **44.** 31-27 49x21 **45.** **26x10**

We nemen nog het vervolg mee : **45.** ... 28-33 **46.** 10-05 33-39 **47.** 05-23 ! 04-10 \*  
**48.** 23x05 39-44 **49.** 42-38 44-50 **1-1**

**178. Nollet,H.F. (Huub) - Hessing,G. (Gerbrand)** OVE-ch 10-06-2005

Zwart heeft een schijf minder wegens een eerder ongelukje maar kan hier mooi remiseren :

**32.** ... 13-18 **33.** 34-29

=> Op **33.** 44-40 18x29 **34.** 34x23 12-18 **35.** 23x12 20-24 **36.** 30x19 14x41 =

**33.** ... 06-11 **34.** 16x07 12x01 ! **35.** 23x12 03-08 **36.** 12x03 20-25 **37.** 03x20 **25x41** =

**179. Estebe,G. (Gabriel) - Hoving,N. (Nick)** Parthenay 14-07-2005

Zwart staat al een schijf achterop. Met zijn volgende zet laat hij een achterwaartse 26x10 open.

**35.** ... 07-12 **36.** 16x07 12x01 **37.** 34-30 25x32 **38.** 31-27 22x31 **39.** **26x10** 09-14 **40.** 10x30 29-33  
en het duurde toch nog wel even vooraleer zwart uiteindelijk berustte in de nederlaag.

**180. Kurek,A. (Andrzej) - Matuszewski,G. (Grzegorz)** Swiecie Lato z dama 18-08-2005

Zwart heeft als laatste zet gespeeld : **40.** ... 01-07 **?!** een erg mooie valstrik

**41.** 17-11 **?** 23-28 ! **42.** 32x14 13-19 ! Ook al een mooie zet, het leek er even op dat zwart geen passend tempo had.

**43.** 14x23 03-09 **44.** 11x02 09-14 **45.** 02x30 **25x41** **46.** 23-18

Men zou het misschien niet verwachten maar deze stand is theoretisch remise. Wit maakte in het vervolg overigens geen enkele fout maar in een remisestand wordt uiteindelijk toch **0-2** genoteerd. Mogelijks door tijdsoverschrijding.

- - - - - o - O - o - - - - -

Interludium - 2 Bos en Bomen

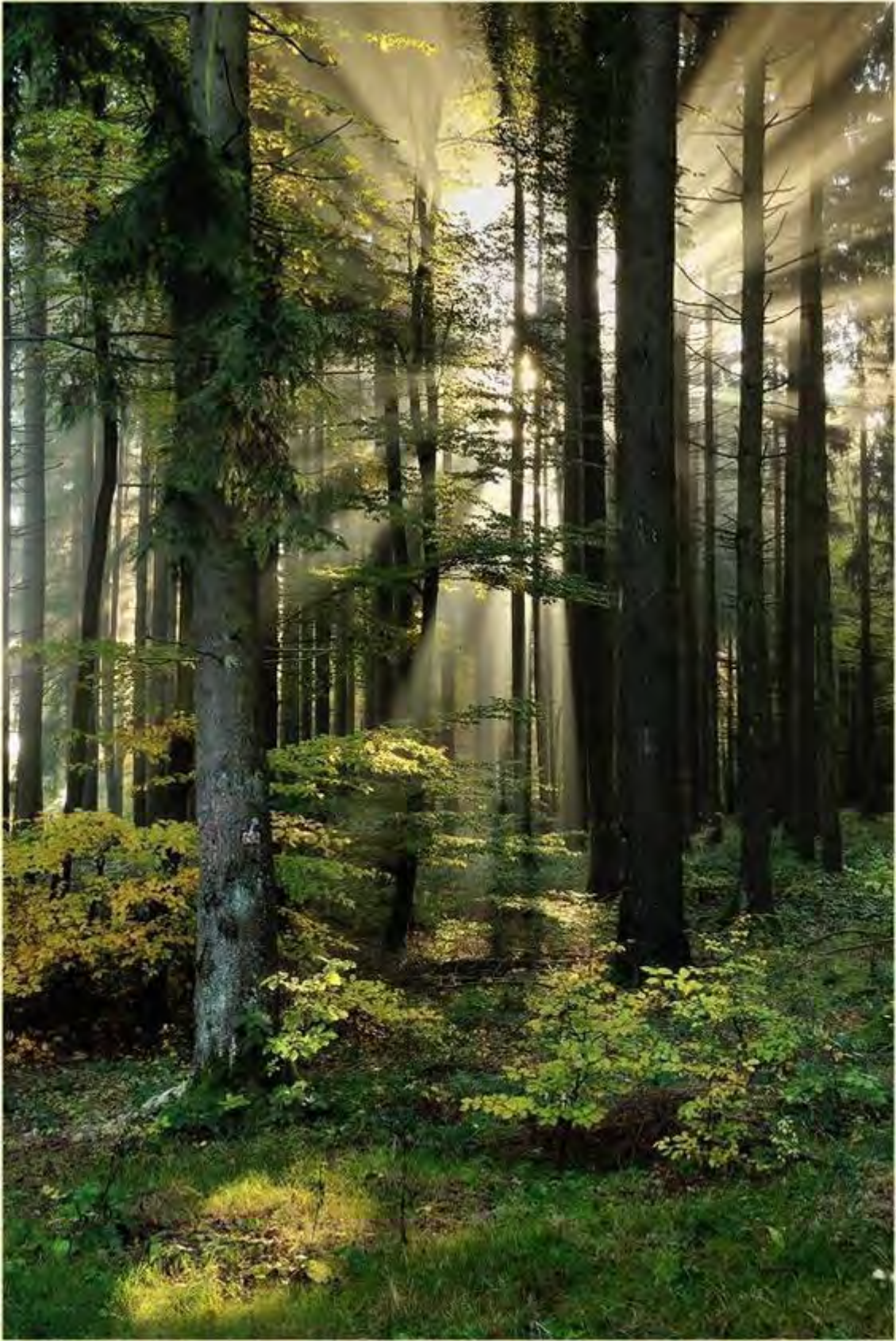









-----o-O-o-----



26x10 - combinaties Reeks 16

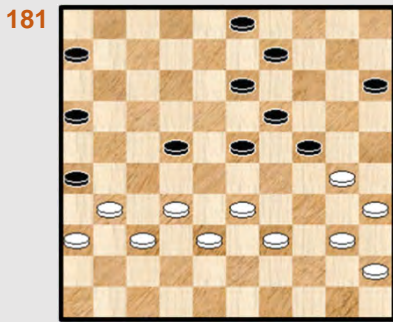

Mag 27-22 ?



32-28 ?

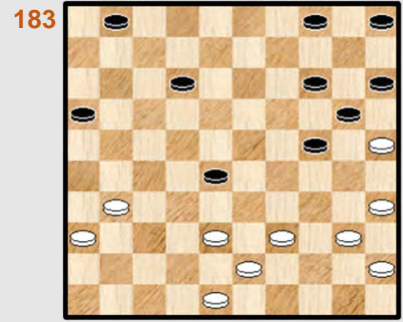

04-09 ?

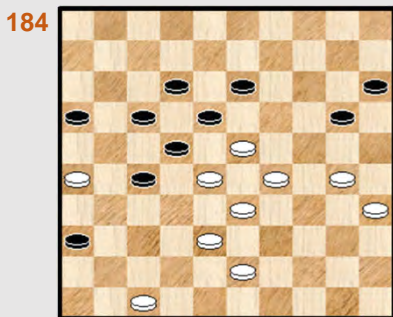

Wit wint

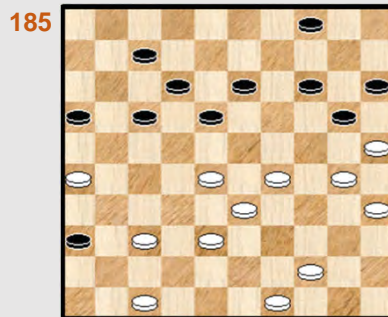

16-21 ?

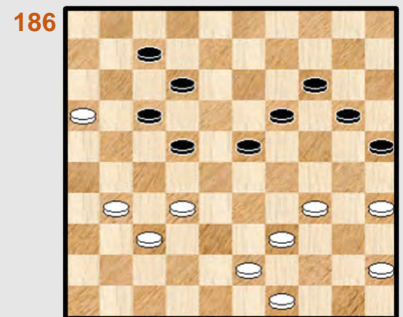

43-38 ?

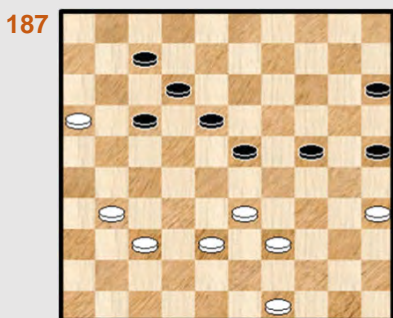

31-26 ?



42-37 ?

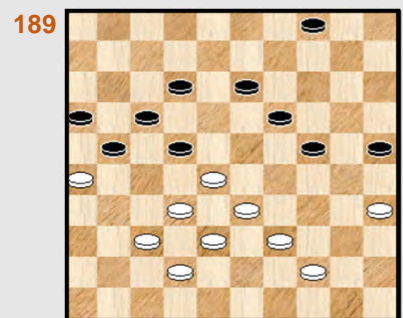

Zwart wint

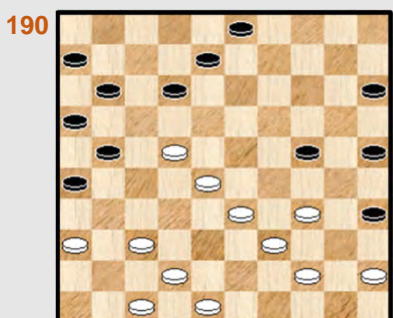

34-29 ?

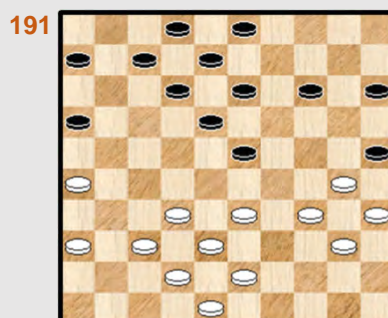

43-39 ?

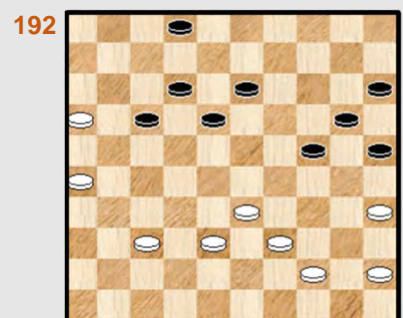

44-40 ?



26x10 - combinaties Reeks 17

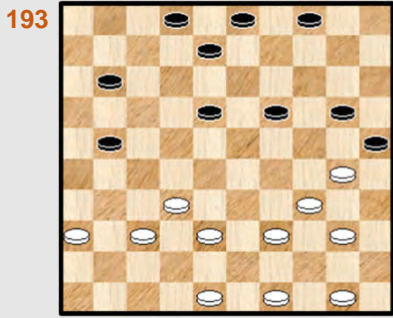

Zaz

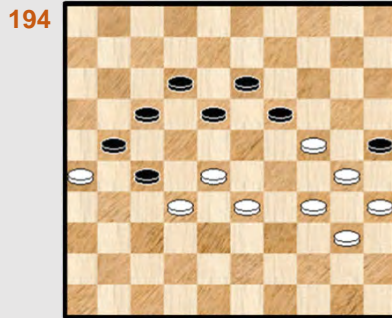

Wit combineert

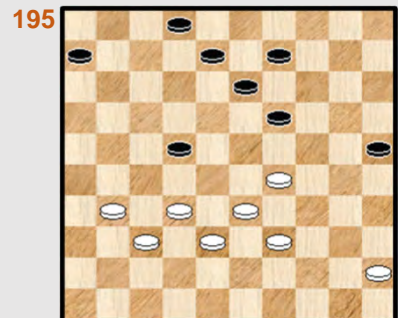

32-28 ?

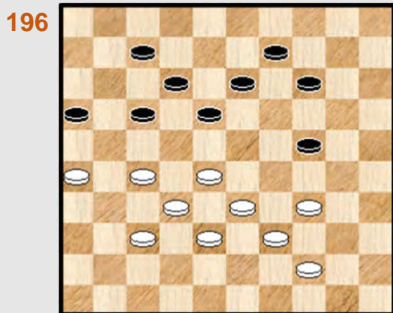

Wit wint

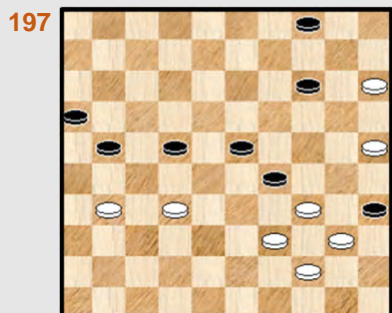

Wit combineert



Zaz ...

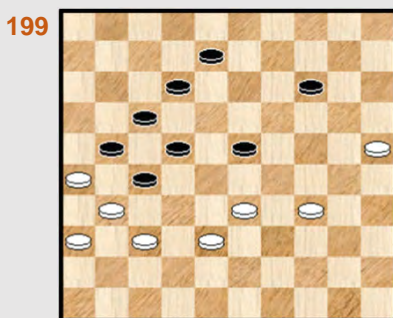

08-13 ?



Mag wit combineren ?

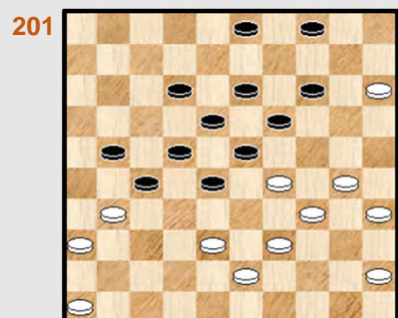

Waz

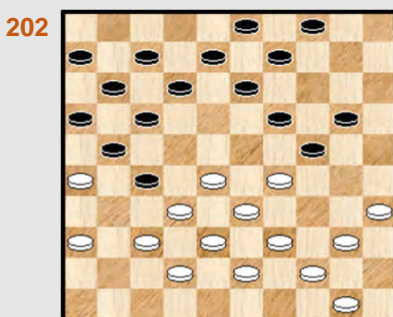

Zwart combineert

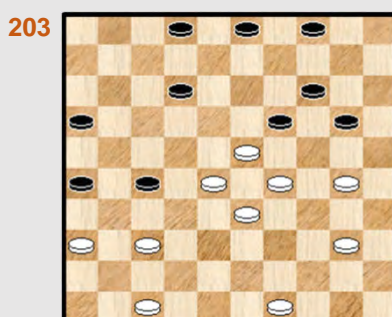

Zwart wint

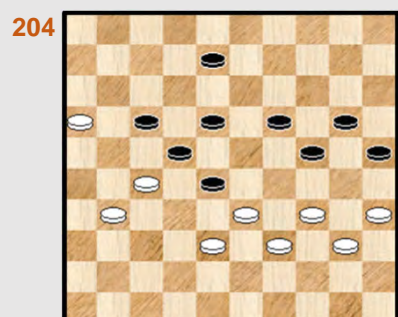

Wit wint

26x10 - combinaties Reeks 18

205

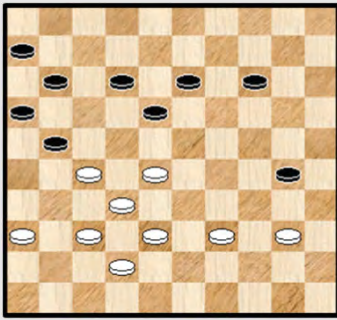

30-35 ?

206

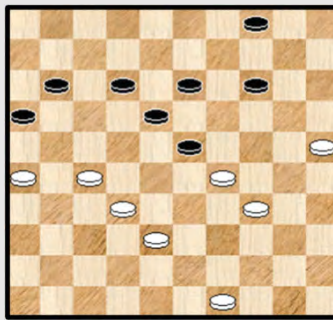

11-17 ?

207

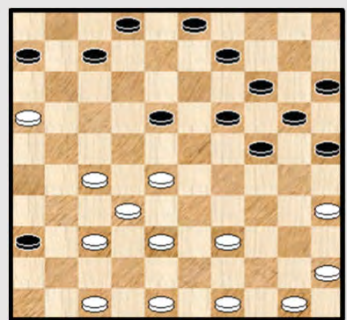

Wit wint ...

208

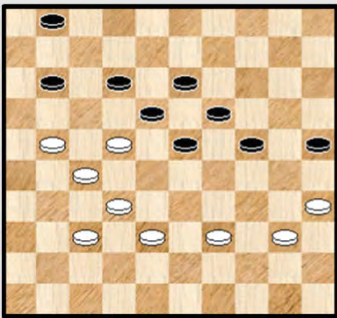

Zwart combineert

209

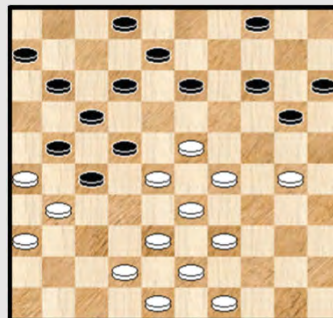

42-37 ?

210

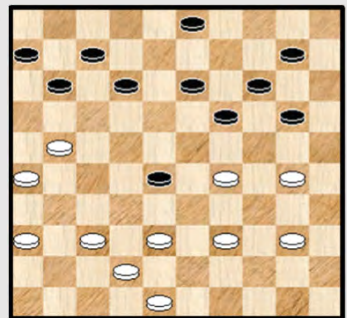

Zaz

211

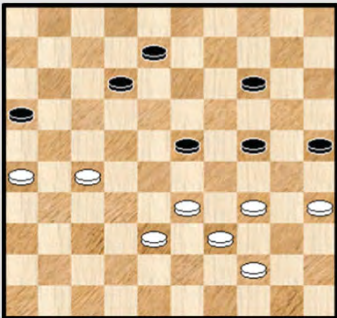

08-13 ?

212

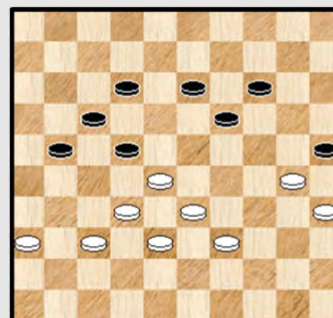

Waz

213

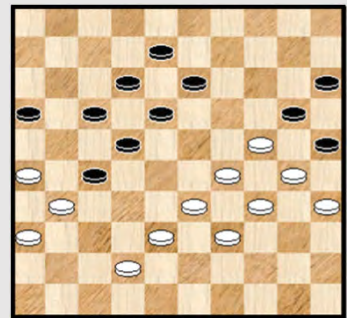

Wit wint

214

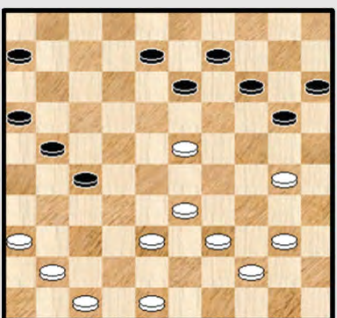

41-37 ?

215

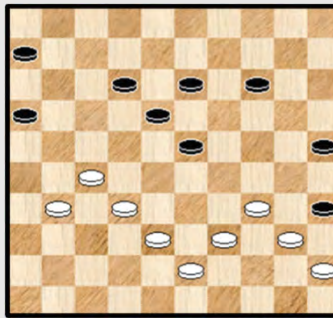

Wit remiseert

216

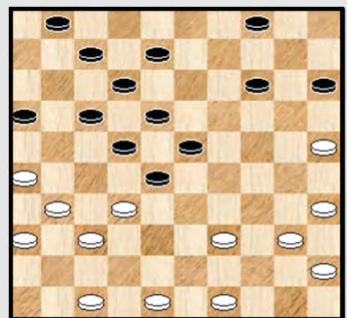

17-21 ?



26x10 - combinaties Reeks 19

217

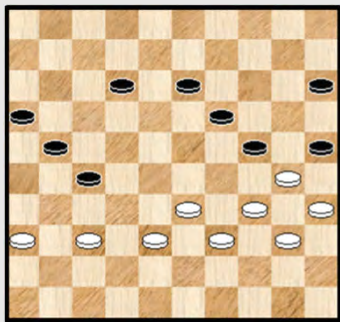

Zaz ...

218

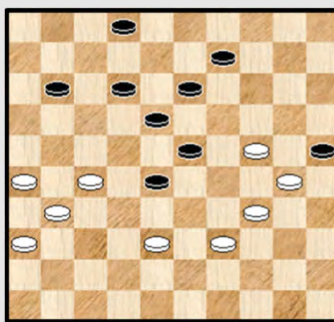

Wit combineert

219

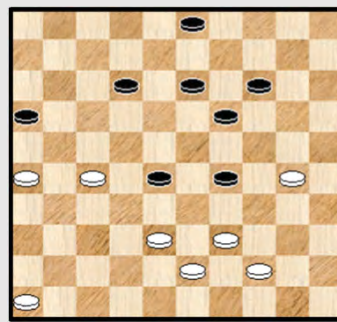

Wit combineert

220

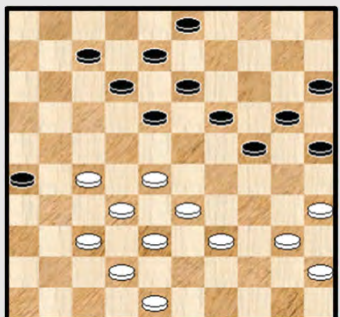

Wint wit ?

221

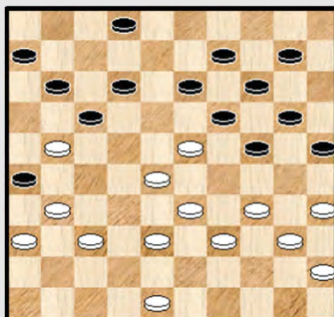

34-29 ?

222

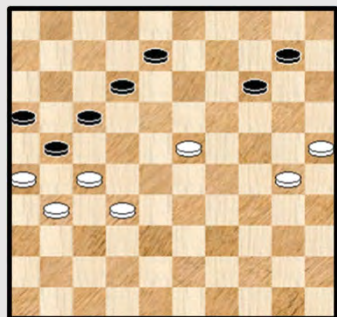

10-15 ?

223

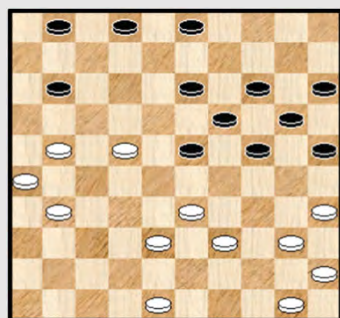

31-27 ?

224

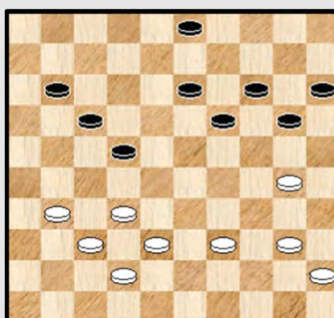

Zwart combineert

225

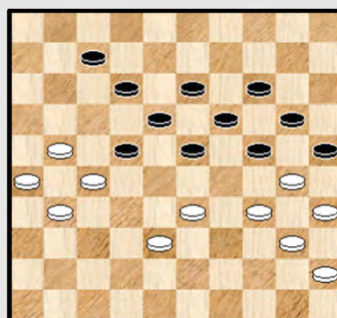

Mag wit combineren ?

226

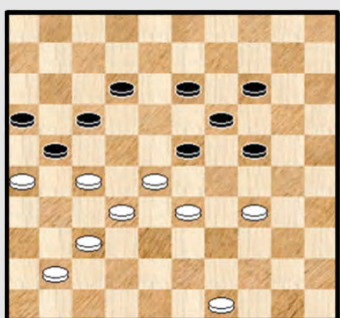

Wit combineert

227

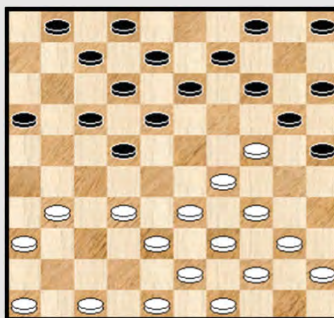

17-21 ?

228

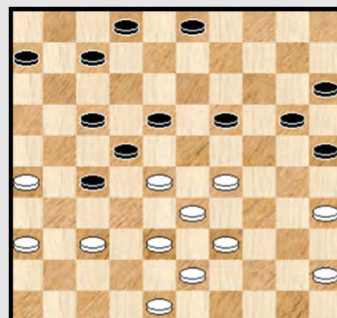

Zwart behaalt voordeel



26x10 - combinaties Reeks 20

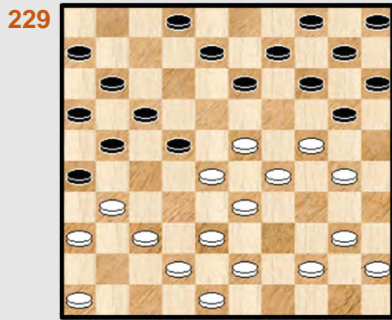

44-39 ?



Wit combineert

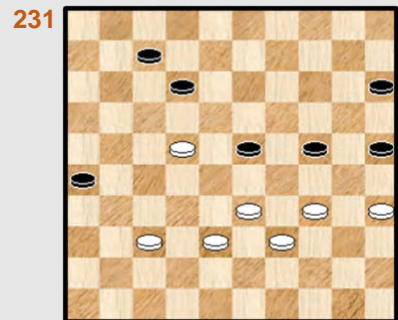

Zaz

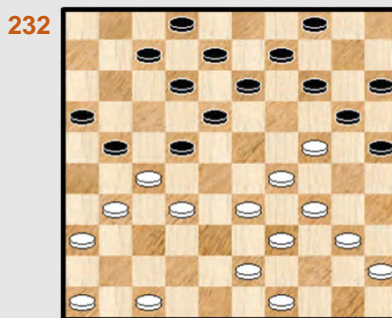

Wit combineert

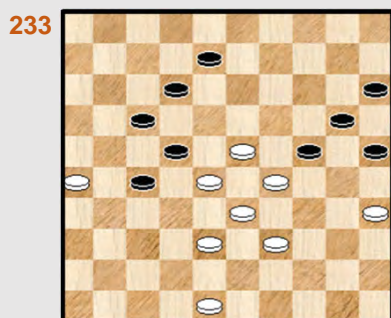

Zwart remiseert

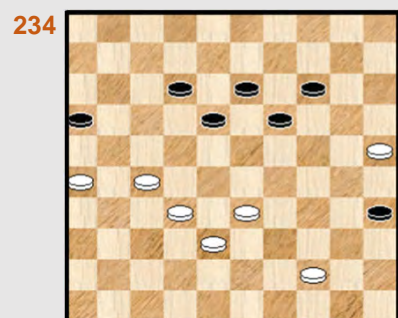

Waz

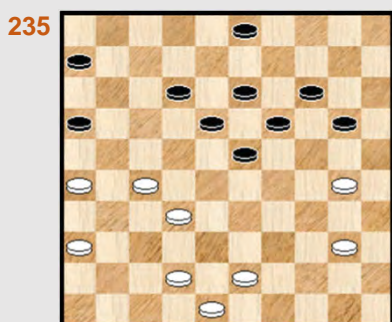

20-25 ?

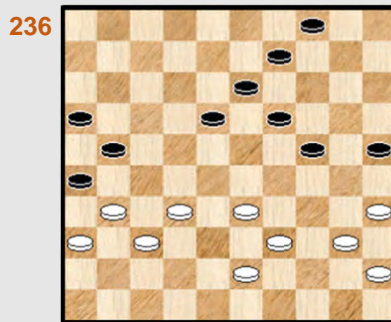

43-38 ?

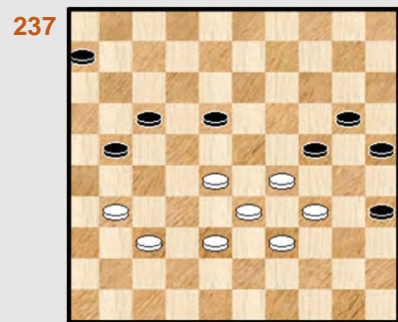

32-26 ?

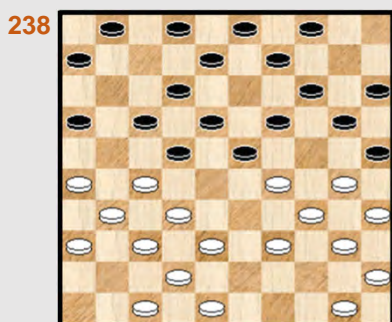

38-33 ?



47-42 ?



Zwart combineert

## 26x10 - Combinaties uit de partijen database - Oplossingen

**181. Oderkiewicz,P. (Przemyslaw) - Lisiecki,T. (Tomasz)** Swiecie Lato z dama 20-08-2005

39. 32-27

De zet laat een combinatie toe, die evenwel niet winnend is : **39.** ... 15-20 ! **40.** 27x29 20-25  
**41.** 29x20 **25x41** **42.** 36x47 26x37

Zwart heeft nu weliswaar een plusschijf maar dit geeft niet meer dan remise. In de partij won wit zelfs nog.

**182. Laan,van der,L.M. (Leo) - Valkenburg,N. (Nico)** UTR achttallen toernooi 05-10-2005

**33.** 32-28 ? 17-21 **34.** 26x17 08-12 **35.** 17x19 20-24 **36.** 29x20 **25x41** **37.** 34x25 41-46 **0-2**  
Een achterwaartse (salto) 26x10. In de beginstand had zwart al een schijf meer.

**183. Getmanski,A. (Alexander) - Huseynov,F. (Farhad)** Wch Finale 14-10-2005

**30.** ... 04-09 ?

De zwarte positie is al vrij delikaat te noemen en na deze zet valt allicht niet meer te ontsnappen aan verlies.

**31.** 48-42 16-21 Er kunnen wel andere zetten maar echt soelaas brengen die niet  
**32.** 42-37 09-13 **33.** 39-33 28x48 **34.** 31-26 48x31 **35.** **26x10** 15x04 **36.** 36x27 +

**184. Kasse,D. (Daaf) - Kousemaker,A. (Arjo)** ZEE-ch Hoofdklasse 04-03-2006

Kasse, een sterke speler, heeft de situatie volkomen onder controle maar mist hier toch een korte winst via : 46. 23-19 13x24 47. 30x19 16-21 48. 43-39 20-25 49. 39-34 15-20 50. 28-23 +

**46.** 43-39 ? stelt zwart in staat een combinatie uit te voeren al zal alles toch goed eindigen voor de witspeler : **46.** ... 27-31 ! **47.** 26x37 17-21 **48.** 28x19 20-25 **49.** 23x12 **25x41** **Diagram 184A**

**Diagram 184A Waz**

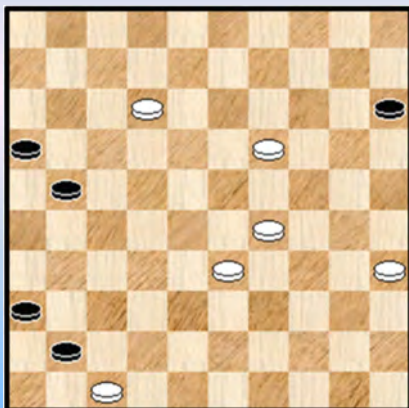

De witte winst kan weliswaar nog wel even duren maar het principe is duidelijk : wit komt aan twee dammen en zwart blijft steken bij 1 dam.

Dat moet voldoende zijn voor winst en zo ging het ook in de partij.

Ook in gewonnen standen moet men rekening houden met combinaties.

**185. Bercot,A. (Andre) - Depaepe,J. (Jimmy)** Avignon 02-11-2006

Een nog prille Jimmy Depaepe maakte in Avignon voor het eerst kennis met de 26x10 - slag.  
**34.** ... 16-21 ? **35.** 29-23 18x29 **36.** 33x24 20x29 **37.** 28-22 17x28 **38.** **26x10** **2-0**

In de diagramstand stond zwart overigens al een schijf achter.

**186. Martin,P. (Patrick) - Harcaut,F. (Fernand)** Cannes 15-02-2006

40. 43-38 ?

Wit heeft een schijf voorsprong maar met deze zet laat hij een remiserende 26x10 toe :

40. ... 23-29 41. 34x23 19x28 42. 32x23 22-27 ! 43. 31x02 20-24 44. 02x30 **25x41** =

**187. Leocaria,M. (Marvin) - Lorevil,C. (Carlos)** Curacao-ch sr 31-08-2006

51. 31-26 ? laat een makkelijke combinatie toe 51. ... 23-28 52. 33x02 12-17 53. 02x30 **25x41** en na 54. 26-21 17x26 55. 16-11 kon wit toch naar remise.

**188. Woolschot,T.B. (Bert) - Kroesbergen,M. (Michiel)** Den Haag 16-07-2006

35. 42-37 ? 23-28 ! 36. 32x14 08-12 ! 37. 17x30 **25x41** 0-2

Niet zo diep maar wel verrassend in een mooie stand. De eerste maal ook dat we deze variatie ontmoeten.

**189. Winkel,van,H.J.J.M. (Hein) - Jacobsen,H.J. (Hans)** Den Haag 21-07-2006

Een mooie opgave die we echter een moeilijk (dam) kleedje hebben aangetrokken !  
We starten met het partijverloop :

43. ... 04-10 ? 44. 28-23 wat anders ? 44. ... 19x28 45. 32x23 22-28 46. 33x11 16x07  
47. 26x30 **25x41** en na 48. 42-37 41x32 49. 23-19 07-12 50. 19-13 10-14 51. 35-30 liep het snel naar 1-1

Maar hoe kon zwart winnen ? Als volgt : 43. ... 04-09 !

=> 44. 44-40 13-18 45. 39-34 25-30 ! 46. 34x25 18-23 ! +

=> 44. 28-23 19x28 45. 32x23 22-28 46. 33x11 16x07 47. 26x30 **25x41** 48. 42-37 41x32 en nu wint het resterende standje wel voor zwart !

**190. Verhagen,G. (Guido) - Bidesi,R.P. (Roy)** Den Haag 22-07-2006

34. 34-29 12-18 ! 35. 22x02 15-20 ! (de enige) 36. 02x30 **25x41** +

**191. Komac,M. (Mitja) - Mullier,D. (Daniel)** EU-ch 07-09-2006

27. 43-39 ? 14-20 ! 28. 33-29 \* 23-28 29. 32x23 20-24 30. 29x20 18x29 31. 34x23 **25x41**  
32. 36x47 15x24

Na 33. 23-19 03-09 34. 19x30 09-14 kon wit het schijfverlies tot 1 eenheid beperken en zou later zelfs nog remiseren.

**192. Nicault,L. (Laurent) - Martin,P. (Patrick)** FRA-ch Hoofdklasse 19-08-2006

47. 44-40 ? 17-21 48. 26x30 **25x41**

Ja, dat is wel erg makkelijk. We nemen de stand echter vooral mee omwille van het resterende eindspel. Dit is gewonnen voor zwart maar bevat toch wel een belangrijke moeilijkheid.

49. 16-11 41-46 50. 11-06 46-05



=> Er is niks mis met deze zet. Zwart kon ook 50. ... 02-07 spelen

### 51. 40-34 diagram 192A

#### Diagram 192A Zaz

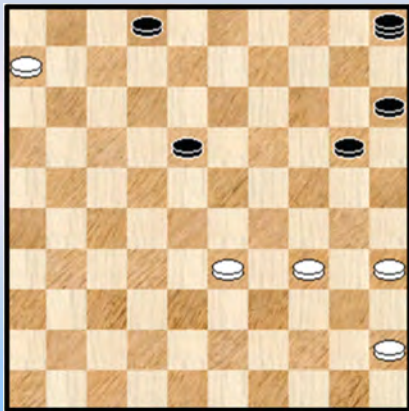

51. ... 20-24 ?

=> Nodig is 51. ... 05-10 ! 52. 06-01 of ? 18-23

53. 01x29 20-24 54. 29x20 15x24 en dit wint

52. 33-29 ?

=> Een duidelijke remise geeft 52. 06-01 02-08 of ?

53. 01x20 15x24 54. 34-29 =

52. ... 24x33 53. 06-01 18-22 54. 01-06 22-28

=> (Kingsrow) Winnend is 54. ... 05-28 !

55. 45-40 en hier werd tot remise besloten 1-1

193. Minaux,S. (Serge) - Arendo,M. (Marc) FRA-ch Exc 26-08-2006

Zwart heeft een schijf verloren maar heeft een tikkeltje compensatie

32. ... 20-24 33. 40-35 21-27 34. 32x21 24-29 35. 34x14 25x41 36. 36x47 Diagram 193A

#### Diagram 193A Zaz

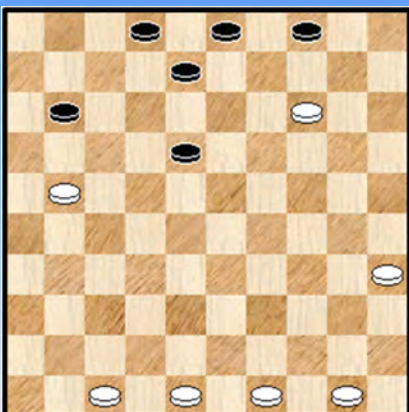

#### Diagram 193B Waz

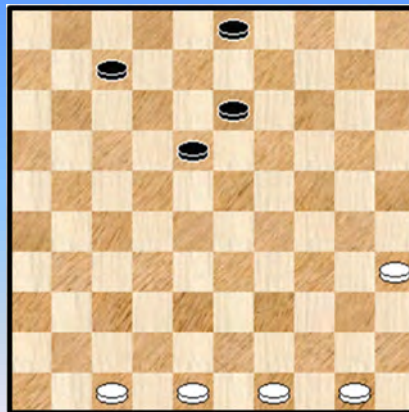

#### Diagram 193C Zaz ...

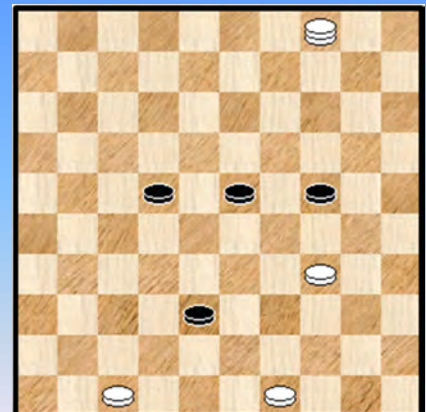

Omdat de uitslag (0-2 !) de aandacht trok kijken we nog verder naar het verloop van de partij :

36. ... 11-16 ! 37. 21-17 04-09 38.17-11 (ook 14-10 of 17-12 komen in aanmerking) 16x07

39. 14-10 09-14 40. 10x19 08-13 41. 19x08 02x13 en we komen uit bij **diagram 193B**. Hoe kan wit nu nog verliezen ?

42. 35-30 13-19 43. 50-44 03-09 44. 48-43 09-14 45. 43-39 07-12 46. 39-33 18-23

47. 44-39 14-20 48. 30-25 20-24 49. 39-34 12-18 50. 33-29 24x33 51. 25-20 33-38

52. 20-15 19-24 53. 15-10 18-22 54. 10-04 ? **diagram 193C** en wit moet zijn fout onmiddellijk hebben ingezien want hij gaf op 0-2

194. Moerlie,R.S. (Rommy) - Lemmen,J. (Joppe) GEL-chT 1e klasse 19-01-2007

Zwart had als laatste twee zetten gespeeld : 51. ... 14-20 52. 15x24 22-27

Wit kan nu op meerdere manieren remiseren. We houden het bij het partijvervolg :

53. 33-29 27x38 54. 24-20 25x14 55. 30-24 19x39 56. 29-23 18x29 57. 28-22 17x28 (een mooi plaatje valt hier trouwens te bezichtigen !) 58. 26x10 1-1

195. Oosterwijk,van,W. (Willem) - Groenendijk,A.J. (Adriaan) Lent 55+ 17-10-2006

Na 47. 32-28 ? kwam er kort en krachtig 47. ... 08-12 ! 48. 28x08 19-24 ! 49. 08x30 25x41 0-2

196. Weerdhof,van de,E. (Erik) - Bremer,M.W.A. (Marc) NLD-ch sf Groep 1 12-02-2006

Wit heeft al een schijf voorsprong en kan hier ook nog eens winnend combineren :

46. 28-22 ! 17x28 47. 32x23 18x49 48. 37-31 49x21 49. 26x10 +

197. Stap,van der,P.J. (Peter) - Hierden,van,E. (Erwin) NLD-ch sf Groep 3 28-01-2006

47. 34-30 35x24 48. 40-34 29x49 49. 31-26 49x27 50. 26x10 27-22 51. 25-20 1-1

198. Vries,de,W. (Wiebren) [LEL] - Terpstra,J. NLD-ch sr 24-04-2006

Zwart is aan zet en de situatie is (meer dan) hopeloos. Er volgde nog :

41. ... 22-28 42. 33x22 17x39 43. 26x10 15x04 44. 31x13 +

199. Graas,B.J.M. (Barbara) - Jonkers,P. (Piet) NLD-ch sr 26-04-2006

47. ... 08-13 ? X 48. 34-29 23x34 49. 33-28 22x42 50. 31x11 42x31 51. 26x10 31-37  
52. 10-05 37-42 53. 05-28 de doodsteek 42-48 54. 28-44 48-37 55. 11-06 37-23 2-0

X (Kingsrow) Remise kan nog via 47. ... 14-19 48. 33-29 23-28 49. 37-32 28x37  
50. 31x42 22-28 =

200. Tuytel,S. (Stijn) - Wijpkema,R. (René) NLD-chJ 07-07-2006

19. 29-23 ? 18x27 20. 37-31 22x33 21. 31x22 17x28 22. 26x10 15x04 diagram 200A

Diagram 200A Waz

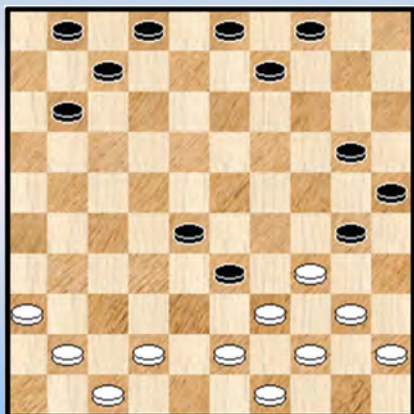

Zwart heeft een schijf meer. En erger : er resteert een erg delikate situatie die wit onderschat.

23. 40-35 ? X Lijkt het passende vervolg maar ...  
23. ... 28-32 !! 24. 35x15 25-30 ! 25. 39x37 30x50  
26. 42-38 11-16 27. 37-32 50-06 28. 32-27 06-28 0-2

X Omdat ook 23. 42-37 04-10 niet echt een oplossing biedt kan wit zich allicht het best inlaten op 23. 42-38 33x42 24. 47x38 en er kan dan iets komen als 24. ... 11-17 25. 40-35 20-24  
26. 38-33 07-11 27. 33x22 17x28 28. 43-38 11-17  
29. 38-33 17-22 30. 41-37 met groot voordeel voor wit.

201. Wijpkema,R. (René) - Merkus,D. (Daniël) NLD-chJ 15-07-2006

Zwart heeft zopas terecht en sterk 37. ... 17-21 ! gespeeld. Het beste kan wit toch maar  
38. 31-26 03-08 39. 26x17 12x21 al staat hij wel serieus nadelig.

38. 39-33 ? 28x48 39. 30-24 19x39 40. 31-26 23x34 41. 26x10

Wit heeft geen enkele kans. Partijvervolg : **41.** ... 39-44 **42.** 10-05 27-31 **43.** 36x27 22x31 **44.** 38-33 44-50 **45.** 33-29 34x23 **46.** 05x26 50-28 **47.** 46-41 28x46 **48.** 26-17 04-10 **0-2**

**202. Provoost,B. (Ben) - Wassink,G. (Gerrit)** NLD-chT Ereklasse 10-02-2007

**25.** ... 19-23 ! **26.** 28x30 17-22 **27.** 26x28 20-25 **28.** 32x21 **25x41** **29.** 36x47 16x27 met een volkomen gelijke stand. Een type achterloop - 26x10 die men best memoriseert !

**203. Martens,J.J. (Jelmer) - Cordier,A. (Arnaud)** NLD-chT Ereklasse 03-03-2007

Een hele moeilijke opgave .... Er zit wel een 26x10 - combinatie in maar eigenlijk wint die niet bij sterk spel van de tegenstander. We gaan zo dadelijk naar de partij maar geven eerst de winst :

=> **36.** ... 20-25 !

++ **37.** 40-34 26-31 **38.** 37x26 27-32 **39.** 28x37 19x39 **40.** 34x43 25x23 +

++ **37.** 40-35 25x34 **38.** 29x40 12-17 **39.** 33-29 (op **39.** 23-18 27-32 +) 14-20 !! **40.** 23x25 27-32 +  
Zowaar een dubbeloffer.

**Diagram 203A Waz**

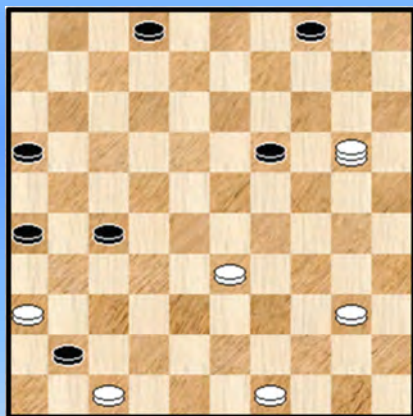

En nu naar het partijverloop : **36.** ... 12-18 ! **37.** 23x12 03-08 **38.** 12x03 20-25 **39.** 03x20 **25x41** **diagram 203A**

Een complexe situatie.

Via **40.** 33-29 41-46 **41.** 20-25 16-21 kan wit remiseren.

**40.** 20-25 19-24 **41.** 25-48 41-46 **42.** 49-43 24-30

**43.** 47-42 46-10 **44.** 43-38 ? 10-14 ! **45.** 48x31 26x48 **0-2**

**204. Leeflang,G.E. (Gep) - Neven,W.H.L. (Bill)** NLD-chT Hoofdklasse A 25-11-2006

Partijvervolg : **45.** 31-26 ? 22x31 **46.** 33x02 19-23 **47.** 02x30 17-22 **48.** 26x37 23-29 **49.** 34x23 **25x41** **50.** 23-19 41-46 **51.** 19-13 46-23 **1-1**

Met deze afloop in gedachten keren we terug naar het opgave - diagram en nu vinden we makkelijk de winst : **45.** 16-11 ! 17x06 **46.** 31-26 22x31 **47.** 33x02 31-36 **48.** 39-33 +

**205. Eck,van,P.J. (Peter) - Vossen,van der,H.F. (Harry)** NLD-chT Hoofdklasse B 14-10-2006

**39.** ... 30-35 ? **40.** 37-31 ! 35x22 **41.** 31-26 22x31 **42.** **26x10**

We nemen nog even het einde van de partij mee : **42.** ... 18-23 **43.** 36x27 23-29 **44.** 10-05 29-34 **45.** 05-23 34-39 **46.** 23-40 11-17 **47.** 32-28 een grapje van wit 17-21 **48.** 40-07 21x43 **49.** 42-38 43x23 **50.** 07x43 06-11 **51.** 43-27 **2-0**

**206. Jharap,R. (Radjinder) - Kromhout,M. (Rinus)** NLD-chT Hoofdklasse B 25-11-2006

**42.** ... 11-17 ?

Na deze zet is de stand eigenlijk verloren. Wel remise geeft nog 13-19 of ook eerst het offer 23-28



gevolgd door 11-17 ! Weliswaar loopt dit allemaal niet vanzelf. We werken het niet uit en geven het als analyse - oefening. In elk geval kunnen we bij de tekstzet - die misschien wat snel of op automatische piloot gespeeld is - noteren dat men al eens enkele zetten moet kijken dat de tekstzet zelf.

**43.** 38-33 doodsimpel 17-22

Ja, wat anders. Allicht heeft zwart wel gezien hetgeen volgt. Hij had nog een andere **strohalm - mogelijkheid** : 43. ... 16-21 44. 27x16 23-28 45. 33x11 12-17 46. 11x22 18x38

**44.** 32-28 23x21 **45. 26x10** 04x15 aan verlies valt niet te ontsnappen  
**46.** 25-20 15x24 **47.** 29x20 22-27 **48.** 20-14 27-31 **49.** 14-10 31-37 **50.** 10-04 18-23  
**51.** 04-10 23-29 **52.** 10x41 29x40 **53.** 41-23 40-45 **54.** 49-44 **2-0**

**207. Tangelder, J.W.H. (Hans) - Burgerhout, J.D. (Joop)** NLD-chT Hoofdklasse B 09-12-2006

Als inleiding op dit fragment noteren we bij wijze van voetnoot dat we wel eens / geregeld durven afwijken van het klassieke patroon : wit speelt en wint. Een beetje vrijheid - ook naar mezelf toe - is altijd meegenomen. Weliswaar kan dit de moeilijkheid om de opgave te doorgronden heel wat omhoog **krikken** ☺ Waar moet immers de slag 26x10 of 25x41 vandaan komen ?

Wit kan in het opgave - diagram winnen op twee manieren :

=> De eerste manier is erg aantrekkelijk : 26. 47-41 36x47 27. 38-33 47x29 28. 28-23 19x28  
29. **32x01 +**

=> En ook de tweede winst mag er zijn. We nemen meteen de partij erbij :  
**26.** 28-22 !

**++** Indien 26. ... 09-13 27. 16-11 06x28 28. **32x01 +**  
**++** Wat moet zwart doen ? Er is geen redding mogelijk. Het antwoord is eenvoudig : een sterk psychologisch toneelstukje opvoeren :  
**26.** ... 19-23 **?! 27.** 22x04 23-28 **28.** 32x23 03-09 **?!** en wit slaat zowaar naar ... veld 30  
**29.** 04x30 **?? 25x41** Zwart won verder de partij.

Achter de partijen - database gaan onnoemelijk veel emoties schuil. Het minste wat we kunnen zeggen.

**208. Hanssens, A. (Anthon) - Giphart, J. (Hans)** NLD-chT Hoofdklasse B 10-02-2007

Een mooi standje. Zwart combineert als volgt : **42.** ... 11-17 ! **43.** 22x11 01-07 **44.** 11x02 23-28 !  
**45.** 32x14 13-19 **46.** 14x23 18x29 **47.** 02x30 **25x41** **48.** 27-22 41-47 **49.** 22-17 **1-1**

**209. Roedolph, J. (Joop) - Tesselaar, M.T. (Theo)** NLD-chT Hoofdklasse B 03-03-2007

Wit staat in de diagramstand erg goed - strategisch wellicht gewonnen - maar begaat een foutje. Altijd ietwat pijnlijk.

**30.** 42-37 12-18 **31.** 23x03 20-25 **32.** 03x20 **25x41** **33.** 36x47 15x24 **0-2**

**210. Graag, de, L. (Leonie) - Douma, D. (Durk)** NLD-chT 1e klasse A 30-09-2006

In deze stand met dwarrel - gehalte kan zwart combineren door :  
**35.** ... 19-23 ! **36.** 29x09 20-25 **37.** 09x20 **25x41** **38.** 36x47 10-14 \* **39.** 20x09 03x14 **40.** 21-16 \* =

Zwart heeft ietsje meer makkelijk spel. En won overigens nog de partij.

**211. Koning,H. (Hilko) - Ankersmit,W. (Wijnand)** NLD-chT 1e klasse A 30-09-2006

47. ... 08-13 ? 48. 34-29 23x21 49. **26x10** 2-0

Een blunder kan er ook al eens bij. Wit heeft de overwinning overigens niet gestolen want hij staat in de diagramstand al 1 schijf voor.

**212. Koning,H. (Hilko) - Dijk,van,J. (Jan)** (Old/Oer)) NLD-chT 1e klasse A 03-03-2007

Wit zag blijkbaar wat op tegen : 52. 30-24 dat nochtans remise geeft : 52. ... 19x30  
53. 35x24 14-19 54. 37-31 19x30 55. 31-27 22x31 56. 36x16 =

En speelde daarom : **52. 32-27 ! 25x41** 53. 27x20 41-47 54. 20-15 47x24 55. 15-10 en na nog enig eindspel - laveerwerk werd het **1-1**.

**213. Douma,B. (Bonne) - Tulder,van,T. (Ton)** NLD-chT 1e klasse B 25-11-2006

Wit heeft overduidelijk groot voordeel en kan hier eenduidig winnen via : 45. 24-19 13x24  
46. 30x19 08-13 47. 19x08 12x03 48. 35-30 03-08 49. 42-37 +

In de partij gaf hij zijn tegenstander echter nog een kans : **45. 42-37 ? 18-23 ! 46. 29x07 20x40**  
**47. 35x44 25x41** 48. 36x47 27x36

Een moeilijk en ietwat onoverzichtelijk geheel. We doen hier geen ontleding van dit eindspel en melden alleen dat Kingsrow theoretisch remise geeft. In de partij won wit nog wel.

**214. Snoek,T. (Teunis) - Holkamp,R. (Ruud)** NLD-chT 1e klasse B 10-02-2007

Wit staat een schijf voor. Via zijn laatste zet **31. ... 17-21 32. 26x17 12x21** dreigt zwart met 27-31

**33. 41-37 ? 13-18 34. 23x03 20-25 35. 03x26 25x41** met een ingewikkeld en onoverzichtelijk eindspel. De partij eindigde in remise. Nodig was 33. 39-34.

**215. Linssen,J.P.H. (Jozef) - Berkel Jr.,van,J. (Johan)** NLD-chT 1e klasse C 14-10-2006

**Diagram 215A Zaz**

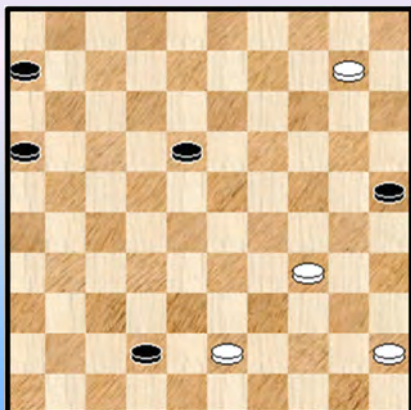

Wit kan niet spelen : 40. 38-33 ? 35x44 41. 39x50 16-21  
42. 27x16 23-28 43. 33x22 18x49 +

Maar heeft wel een andere oplossing klaar : **40. 31-26 ! 35x42**  
**41. 32-28 23x21 42. 26x10 diagram 215A**

Deze stand is remise bij korrekt spel. Met de volgende zet van zwart ging het echter wel bijzonder snel :

**42. ... 42-48 ? 43. 34-30 ! 25x34 44. 10-04 48x39**  
**45. 04x44 16-21 1-1**

Men zou de vraag kunnen stellen wat er gebeurt indien in het opgave - diagram zwart niet onmiddellijk 30-35 speelt maar eerst het offer 16-21 plaatst hetgeen de 26x10 - combinatie uit de stand haalt.

Ook dan kan het echter naar remise : 39. ... 16-21 40. 27x16 30-35 41. 39-33 35x44  
42. 34-29 23x34 43. 43-39 34x43 44. 38x40 25-30 zwart heeft nu weliswaar duidelijk voordeel maar

toch (we beperken ons tot 1 variant) kan het naar remise : 45. 31-27 30-35 46. 40-34 35-40 47.33-29 40-44 48. 45-40 44x35 49. 32-28 =

**216. Bommel,C.P. (Coen) - Stelt,van der,A. (Astrid)** NLD-chT 1e klasse C 28-10-2006

27. ... 17-21 ? 28. 26x17 12x21 29. 39-33 28x39 30. 48-43 39x48 31. 31-26 48x31  
32. **26x10** 31-26 ?

=> Na 32. ... 04-09 33. 36x27 15x04 kan zwart met een schijf minder alsnog doorstrijden

33. 47-42 26x48 34. 40-34 48x30 35. 35x24 01-06 36. 10-05 07-12 37. 05-19 **2-0**

**217. Oegema,T. (Tjalling) - Gijssel,van,J. (Hans)** NLD-chT 2e klasse A 16-09-2006

44. ... 24-29 ?

Het is ietwat merkwaardig maar de meeste zetten voor zwart winnen, alleen moet wit **niet** onmiddellijk 24-29 doen ! Bijvoorbeeld : 44. ... 21-26 45. 37-32 13-18 46. 32x21 16x27 47. 33-28 18-23 +

45. 34x14 **25x41** 46. 36x47 en ondanks een schijf minder staat wit makkelijker.

**Diagram 217A Zaz**

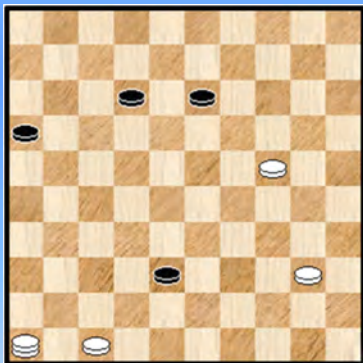

We nemen nog het (leuke) einde van de partij mee :

53. ... 38-43 54. 47-42 ! 13-19

=> 54. ... 43-48 ? 55. 40-34 48x19 56. 46x14 +

=> 54. ... 43-49 ? 55. 42-37 49x41 56. 46x17 +

55. 24x13 ?

=> 55. 46x05 !

++ 55. ... 43-48 56. 24-19 48x14 57. 05x07 +

++ 55. ... 43-49 56. 05-19 49x35 57. 19-02 35x19 58. 02x24 +

55. ... 43-49 **1-1** Inderdaad : 56. 40-35 49-27 =

**218. Veneboer,M. (Marco) - Renselaar,van,H. (Henk)** NLD-chT 2e klasse B 16-09-2006

45. 24-20 25x14 46. 34-29 23x21 47. **26x10** 09-14 48. 10x19 en enkele zetten later **1-1**

**219. Koopman,J. (Jan) - Klein Tank,A.J.M. (André)** NLD-chT 2e klasse B 28-10-2006

47. 39-34 29x49 48. 30-24 19x30 49. 43-39 49x21 50. **26x10** 28-33 51. 39x28 30-34 **1-1**

**220. Sleutel,C. (Conall) - Hees,M. (Mark)** NLD-chT 2e klasse C 28-10-2006

Wit kan wel naar dam combineren maar het wint niet. De 26x10 als tegen - combinatie.

35. 27-22 18x27 36. 32x21 26x17 37. 28-23 19x28 38. **33x02** 13-18 39. 02x30 ??

=> Er stukt iets bij de witspeler, na 39. 02x36 12-18 40. 36x30 **25x41** 41. 42-37 41x32 42. 48-42 =  
39. ... **25x41** 40. 42-37 41x32 41. 48-42 en zwart won !

Het dambord is een slagveld waar al eens merkwaardige zaken gebeuren. Maar misschien is er wel ergens een psychologische verklaring ☺



**221. Kleinsman,G. (Gerhard) - Hattem,van,E. (Egbert)** OVE-chT 17-10-2006

**30.** 34-29 ? 17-22 **31.** 28x08 19x28 **32.** 08x30 **25x41** **33.** 36x47 26x17 **34.** 33x22 17x28 **z+1**

**222. Huizinga,J. (Jaap) - Rouget,D. (Daniel) Salou 24-05-2006**

**48.** ... 10-15 ?

Wit kan nu weliswaar niet onmiddellijk combineren maar op de volgende zet wel ... Zwart kon wel nog remiseren via : **48.** ... 08-13 **49.** 30-24 13-18 **50.** 24-20 18x29 **51.** 20x09 10-14 **52.** 09x20 29-34 =

**49.** 30-24 08-13 er is niks anders **50.** 27-22 17x30 **51.** **26x10** 15x04 **52.** 25x34 **2-0**

**223. Fiol,M. (Michel) - Crevat,L. (Luc)** Avignon 28-10-2007

**30.** 31-27 ? 23-28 ! **31.** 22-17 de enige manier om schijfverlies te vermijden, weliswaar komt er nu ander (dam) onheil aan ... **31.** ... 11x31 **32.** 26x37 19-23 **33.** 33x22 13-18 **34.** 22x13 02-08 **35.** 13x02 23-28 **36.** 02x30 **25x41** **0-2**

**224. Domchev,A. (Aleksej) - Oudshoorn,P.A. (Paul)** Bijlmer GMA 18-10-2007

**38.** ... 22-27 **39.** 32x12 03-08 **40.** 12x03 20-25 **41.** 03x20 **25x41** **1-1**

**225. Fopa,B. (Bruno) - Binenbaum,E. (Eran) Bijlmer MA 18-10-2007**

**40.** 33-29 ? 24x42 **41.** 30-24 19x39 **42.** 21-17 12x32 **43.** 31-27 22x31 **44.** **26x10**

Mooi gekombineerd, maar de stand is duidelijk verloren. In de aanvangstand maakte wit zich blijkbaar grote zorgen maar kon eigenlijk nog wel verder :

=> **40.** 21-16

**++** **40.** ... 23-28 **41.** 38-32 28x39 **42.** 34x43 25x34 **43.** 40x29 24x33 **44.** 32-28 =

**++** **40.** ... 12-17 **41.** 38-32 07-12 **42.** 33-29 24x33 **43.** 30-24 19x39 **44.** 16-11 17x06

**45.** 32-28 23x21 **46.** **26x10** =

**226. Arendo,M. (Marc) - Tuytel,S. (Stijn)** Brunssum 05-08-2007

**42.** 34-29 23x34 **43.** 28-23 19x39 **44.** 27-22 17x28 **45.** **26x10** met duidelijke remise in het verschiep. Er volgde nog : **45.** ... 28-33 **46.** 10-04 33-38 **47.** 32x43 39x48 **48.** 04-31 34-40 **1-1**

**227. Baliakin,A. (Alexander) - Rouget,D. (Daniel)** Cannes 20-02-2007

**14.** ... 17-21 **15.** 34-30 25x23 **16.** 31-26 20x29 **17.** **26x10** 05x14 **18.** 33x24 **2-0**

**228. Engelen,van,B. (Bas) - Holstvoogd,E. (Ed)** Delft Kennisstad open 04-07-2007

Wit staat niet goed. Zwart kan voordeel behalen door

=> **31.** ... 27-32 **32.** 38x27 22x42 **33.** 48x37 19-24 **34.** 28-23 \* 07-12 met grote winstkansen

=> Of zoals in de partij door : **31.** ... 27-31 **32.** 36x27 22x42 **33.** 48x37 ? (beter is **33.** 38x47 19-24

**34.** 28-23 07-12 met grote winstkansen voor zwart) **33.** ... 19-23 **34.** 28x19 17-21 **35.** 26x17 18-22

**36.** 17x28 20-24 **37.** 29x20 **25x41** **0-2**

**229. Brantevics,N. (Navris) - Ozols,R. (Raitis)** EU-chJB 04-08-2007

20. 44-39 ? 13-19 ! 21. 24x13 09x18 22. 23x03 20-25 23. 03x20 **25x41** 24. 46x37 15x24 **z+1**

**230. Chulkov,K. (Kirill) - Meurs,P.P. (Pim)** EU-chJB 04-08-2007

29. 38-33 28x48 30. 31-26 48x31 31. **26x10** 04x15 32. 25x12 06-11 33. 30-25 **Diagram 230A**

**Diagram 230A Zaz**

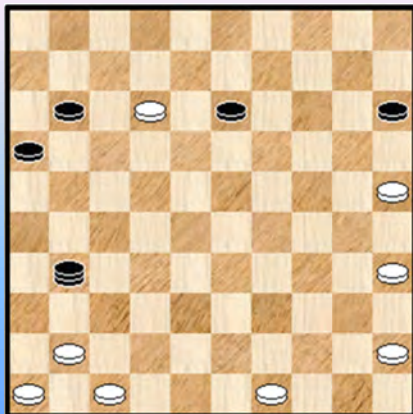

33. ... 31-26 ? Nu kan wit de zwarte dam kidnappen

34. 12-07 11x02 35. 41-37 26x48 36. 45-40 48-26

37. 47-42 26x48 38. 40-34 48x30 39. 35x24

We nemen het einde van de partij er ook nog bij

39. ... 16-21 40. 25-20 21-27 41. 20-14 27-32

42. 24-20 15x24 43. 14-10 13-18 44. 10-04 18-23

45. 04-10 23-28 46. 46-41 28-33 47. 10x37 33-38

48. 37-48 24-29 49. 41-37 **2-0**

**231. Buijs,T.H. (Theo) - Hesselink,R.** GEL-chT Hoofdklasse 13-12-2007

Wit heeft als laatste zet 53. 27-22 gespeeld en dreigt met 22-18.

Zwart kan niet : 53. ... 23-28 54. 38-32 28x17 55. 37-31 26x28 56. **33x02 +**

Maar zwart kan wel zelf combineren : 53. ... 23-29 54. 34x23 12-17 55. 22x02 15-20

56. 02x30 **25x41** 57. 33-29 41-46 58. 23-18 **1-1**

**232. Zvenigorodskiy,V. (Vladimir) - Cholombitko,I. (Ivan)** Kubok 25-08-2007

Zwart heeft als laatste zet gespeeld : 22. ... 17-21

23. 34-30 25x23 24. 31-26 20x38 25. **26x10** 09-14 26. 10x19 13x24 27. 27-21 38x27

28. 21x32 = Alles is te herdoen.

**233. Reynish,O. (Olga) - Zvenigorodskiy,V. (Vladimir)** Kubok 26-08-2007

Zwart staat wat moeilijk. Zo zou 44. ... 25-30 ? 45. 23-19 24x13 46. 35x24 zonder pardon verliezen.

De remise kan er komen op twee manieren :

1) 44. ... 08-13 45. 39-34 13-19 \* 46. 23x14 20x09 47. 29x20 25x14 \* (47. ... 15x24 ? verliest)  
48. 34-29 =

2) De tweede manier is kombinatief en gebeurde in de partij : 44. ... 17-21 45. 28x17 \*

=> Na 45. 26x17 ? 22x11 komt er op links een zwarte doorbraak aan.

45. ... 27-31 46. 26x37 08-13 47. 17x30 **25x41** 48. 23-18 **1-1**

**234. Ravjir,M. (Manlai) - Lodoidamba,G. (Gansukh)** MON-ch 20-09-2007

Het standje ontstond vanuit een klassieke middenveld - positie.

50. 33-29 ! 19-23 \*

=> 50. ... 12-17 51. 25-20 ! 14x25 52. 27-21 16x27 53. **32x14 +**

51. 38-33 ! 23x34 52. 33-29 34x23 53. 32-28 23x21 54. **26x10 diagram 234A**

#### Diagram 234A Zaz

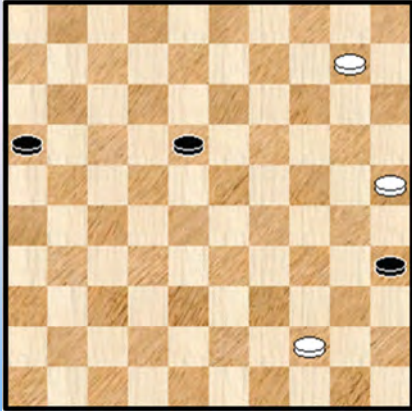

De stand is remise maar kent een eigenaardige afloop :

54. ... 18-23 \* 55. 10-04 23-29

=> Verliezen zou : 55. ... 23-28 56. 04-15 16-21 57. 15-47 !  
en de opmars van schijf 25 wint.

56. 04-18 29-33 en in deze remise - stand gaf zwart op

We verifiëren nog even dat dit effectief zo is :

=> 57. 18-34 33-38 58. 34-48 16-21 59. 25-20 21-26

60. 20-14 26-31 61. 48x26 35-40 62. 44x35 38-43 =

=> 57. 18-45 33-38 58. 45-50 35-40 59. 44x35 38-42 =

235. **Aleven,L.A.T. (Lotte) - Wisse,T. (Thijs)** NLD-chP 01-05-2007

Een niet al te moeilijke : 37. ... 20-25 ? 38. 30-24 19x30 39. 32-28 23x21 40. **26x10 +**

236. **Aalten,van,G.H.J. (Geert) - Mooser,R. (Richard)** NLD-chT Ereklasse 08-12-2007

Een leerrijke stand. Om daarmee te beginnen ☺

41. 43-38 ? Wit ziet de gevaren niet.

41. ... 18-22 ! 42. 32-28 \*

=> Inderdaad gedwongen want op 42. 40-34 19-23 ! en de witte stelling staat compleet verloren.

42. ... 19-23 ! 43. 28x08 09-13 44. 08x30 **25x41** 45. 36x47 26x37 **diagram 236A**

#### Diagram 236A Zaz

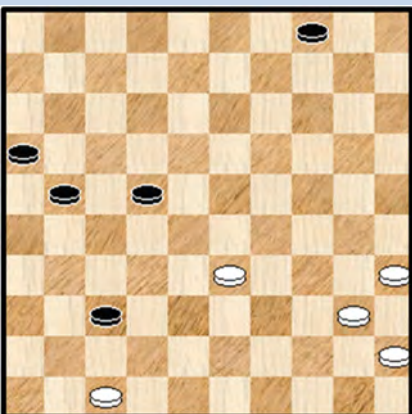

Een (erg) moeilijk eindspel dat wel degelijk winnend is voor zwart. Akkoord, we hebben de hulp van Kingsrow nodig ☺

46. 33-29 22-28 47. 29-24 28-33 ? **X**

Beide kleuren starten het eindspel goed maar hier loopt het mis.

We geven eerst het slot van de partij : 48. 24-19 04-09

49. 35-30 33-38 50. 30-25 **1-1**

**X** En nu de winst : 47. ... 28-32 ! 48. 24-19 21-27 ! We laten wit rustig naar dam gaan

49. 19-13 37-42 50. 47x38 32x43 51. 13-08 43-48 ! **Y** 52. 08-02 27-32 en zwart zal uiteindelijk 4 dammen kunnen halen en aldus winnen !

**Y** Niet 51. ... 43-49 ? 52. 08-02 49-43 \* 53. 02-13 ! enz. =



**237. Cousijnsen,R.R. (Richard) - Presman,A. (Alexander)** NLD-chT Hoofdklasse A 13-10-2007

Wit staat lastig maar zal via 47. 37-32 18-22 48. 29-23 allicht nog kunnen remiseren.

47. 31-26 ? 35-40 48. 34x45 18-23 49. 28x30 **25x41** 0-2

Op zich niet zo moeilijk. Wit heeft allicht niet gelet op het bijzondere karakter van de schijf op 35.

**238. Groen,C. (Cees)- Twiest,E. (Edwin)** NLD-chT Hoofdklasse A 24-11-2007

Wit heeft geen al te beste opening achter de rug en gaat (verder) in de fout met : 19. 38-33 ? 20-24

20. 29x20 15x24 21. 42-38 23-28 22. 32x23 18x29 23. 27x07 01x12 24. 34x23 **25x41** 0-2

**239. Meijer,R.E.V. (Richard) - Schep,P.H. (Piet)** NLD-chT Hoofdklasse B 15-09-2007

41. 47-42 ? Aangewezen was 27-21

41. ... 12-17 \* 42. 42-37 17x28 43. 33x22 13-18 X 44. 22x13 02-07 45. 13x02 23-28

46. 32x14 15-20 47. 02x30 25x41 48. 14x25

De resterende stand is echter net niet te winnen. We geven nog het partijslot :

48. ...41-47 49. 35-30 11-17 50. 44-39 07-12 51. 39-34 47-36 52. 34-29 36x35 53. 25-20 1-1

X We noteren nog dat zwart een tweede maar minder goede manier had om de 26x10 - combinatie uit te voeren : 43. ... 23-28 44. 32x14 11-17 45. 22x11 02-07 46. 11x02 13-19 47. 14x23 08-12 48. 02x30 **25x41** =

**240. Riesenkamp,J. (Jaap) - Bremer,M.W.A. (Marc)** NLD-chT Hoofdklasse B 13-10-2007

Zwart combineert in twee etappes : 40. ... 03-09 41. 24x13 23-29 42. 34x23 **25x41**

43. 47x36 09x38 44. 36-31 04-09 45. 48-43 ! 1-1 en remise gegeven.

Er zou nog volgen 45. ... 22-27 46. 43x21 =

- - - - - o - O - o - - - - -

26x10 - combinaties Reeks 21

241

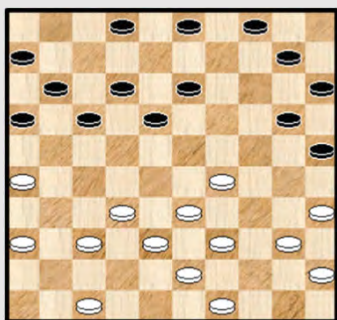

32-28 ?

242

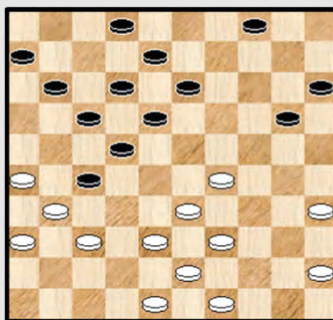

35-30 ?

243

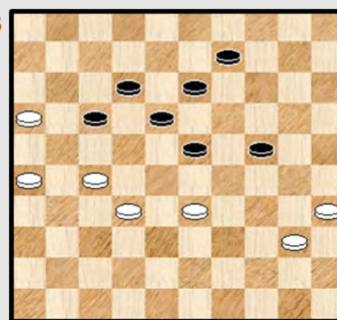

09-14 ?

244



Zwart combineert

245

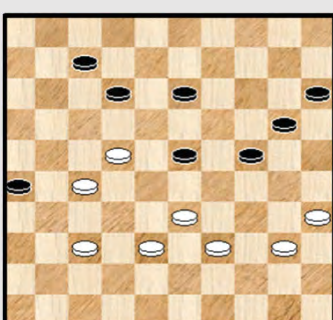

Zwart combineert

246

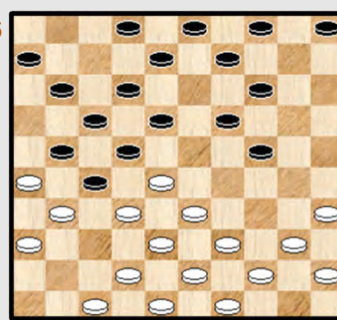

08-13 ?

247

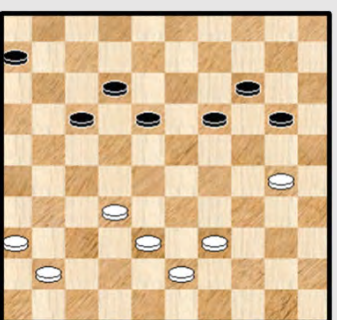

41-37 ?

248

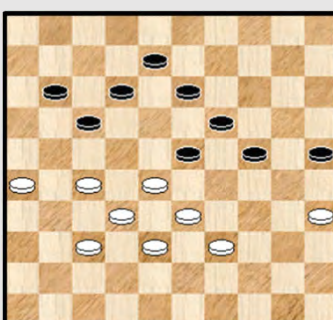

27-22 ?

249

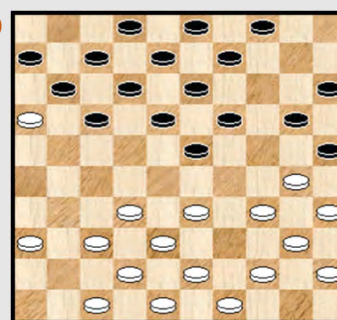

43-39 ?

250

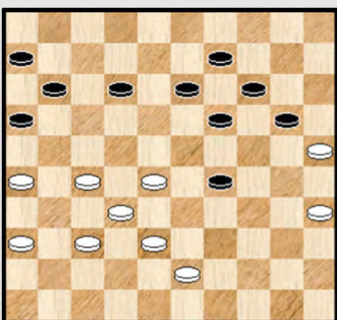

20-24 ? (...)

251

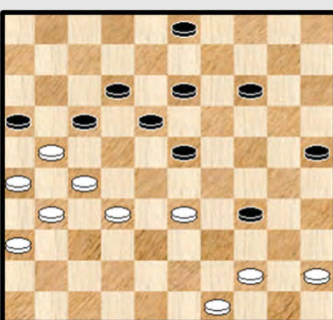

17-22 ?

252

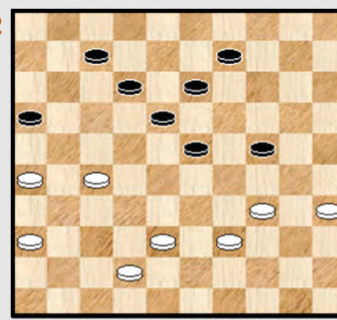

09-14 ?



26x10 - combinaties Reeks 22

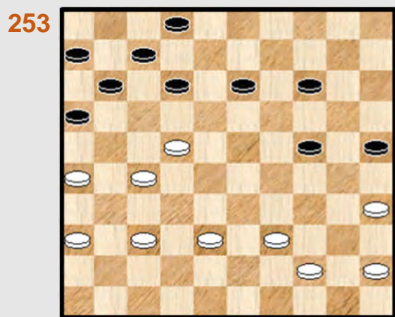

44-40 ?

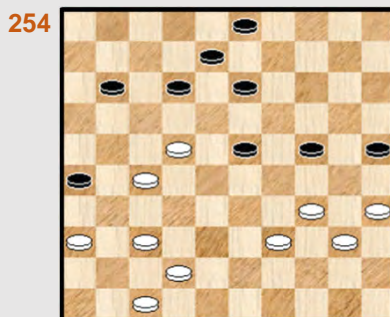

42-38 ?

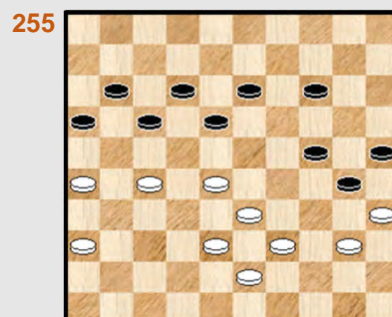

Wit wint ...

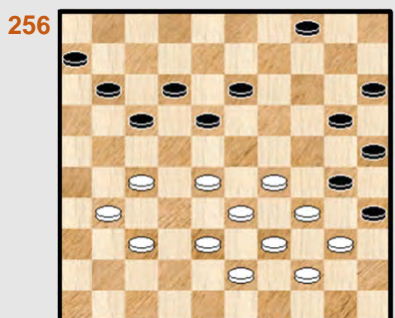

31-26 ?



Wit doet een lokzet

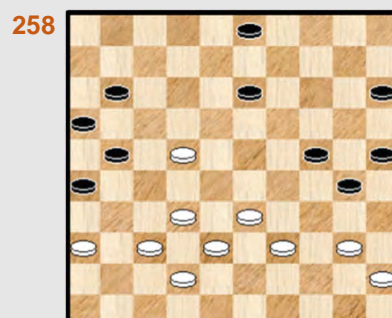

32-28 ?



Zwart remiseert

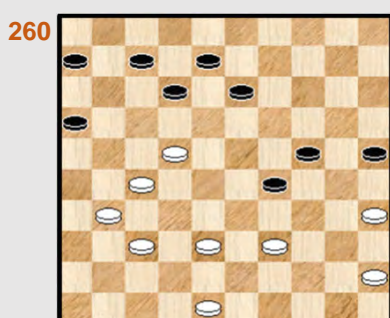

31-26 ?

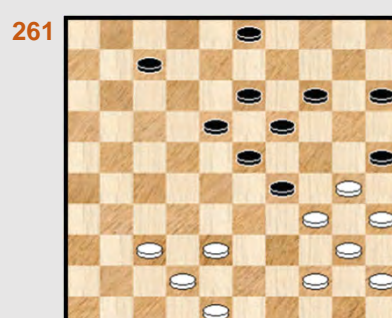

Waz, partijverloop

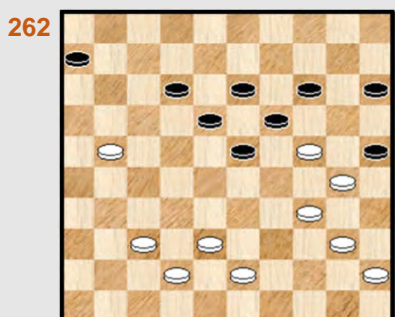

43-39 ? Wat wel ?



Mag 17-21 wel ?



08-13 ?



26x10 - combinaties Reeks 23

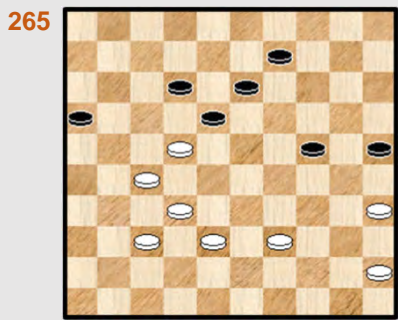

Waz

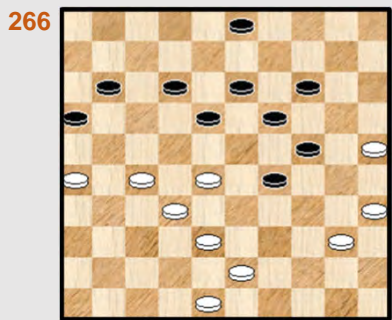

Wit combineert

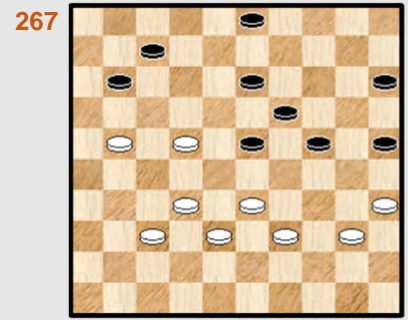

Zwart combineert

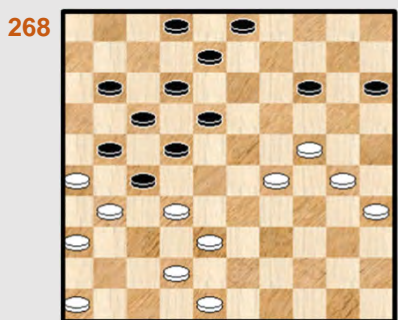

Zaz What to do ?



Zaz : do the harakiri

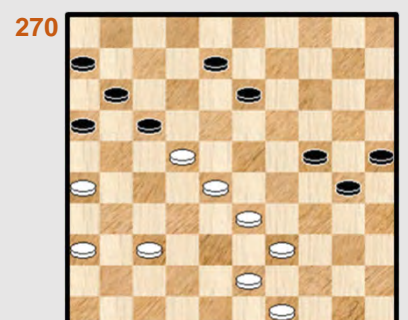

43-39 ?

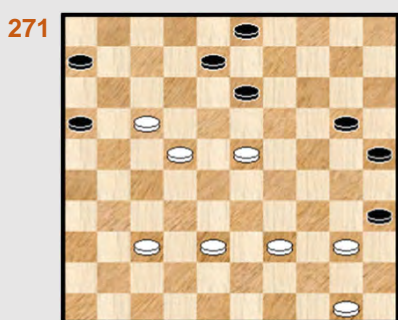

40-34 ?

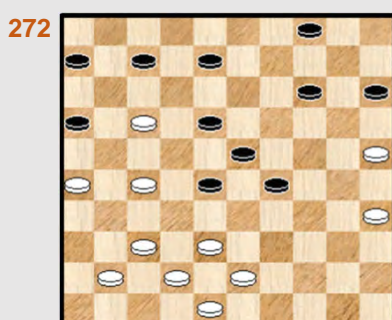

Kan 07-11 ?

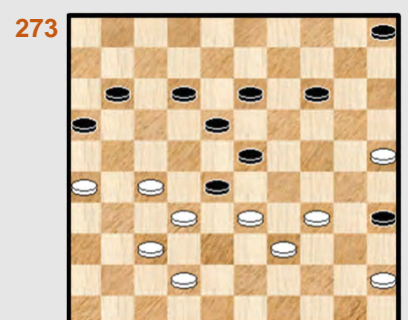

35-40 ?



Mag 20-25 ?

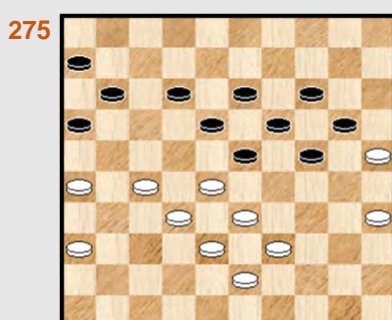

23-29 ?



Zwart wint

26x10 - combinaties Reeks 24

277

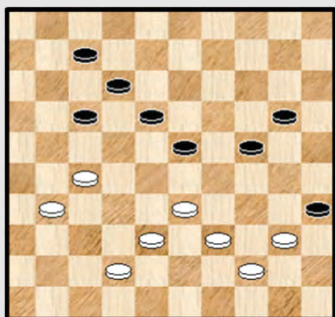

42-37 ?

278

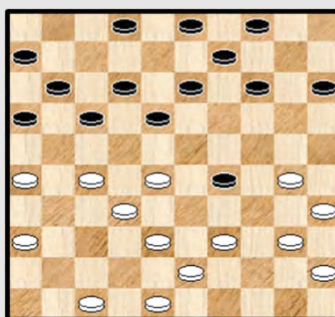

28-22 ?

279

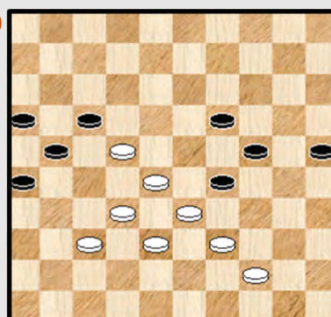

Zaz

280

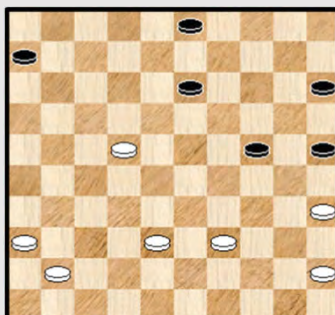

41-37 ?

281

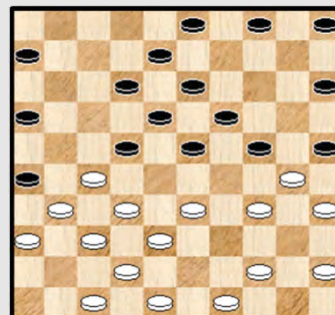

34-29 ?

282

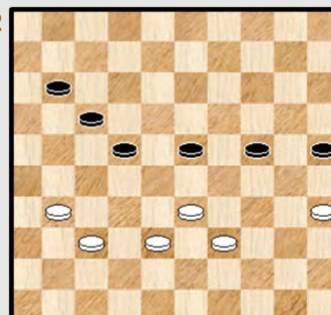

31-26 ?

283

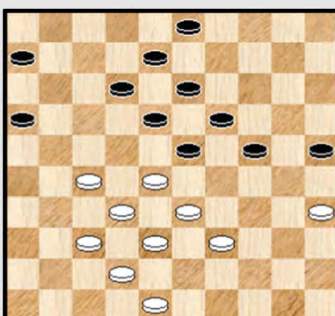

28-22 ?

284

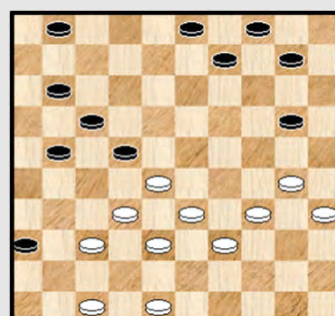

34-29 ?

285

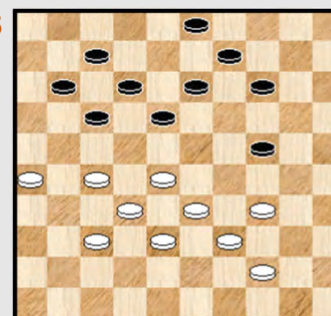

11-16 ?

286

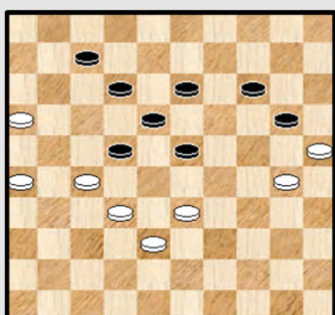

Wit combineert

287

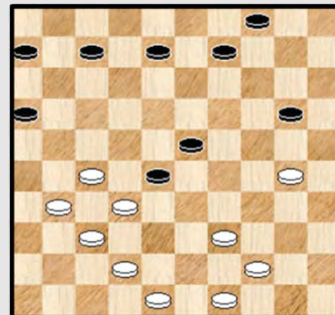

42-37 ?

288

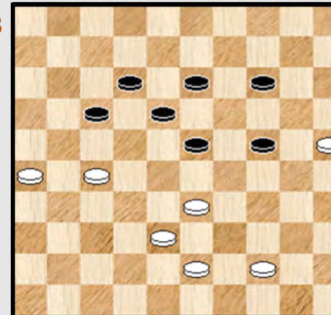

23-29 ?



26x10 - combinaties Reeks 25

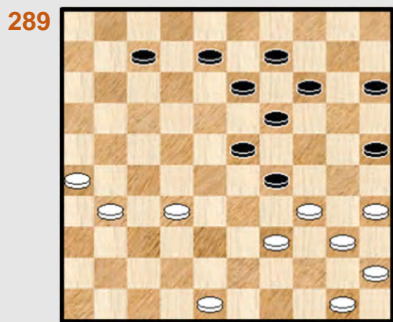

08-12 ?

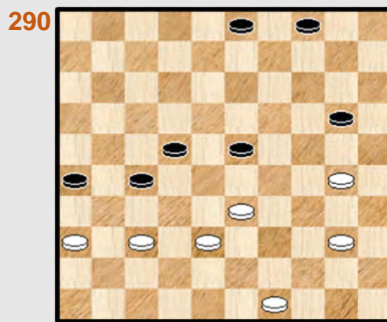

49-44 ?

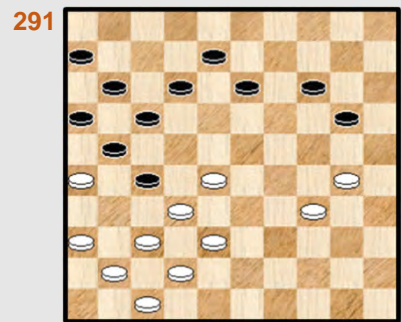

Wit wint !

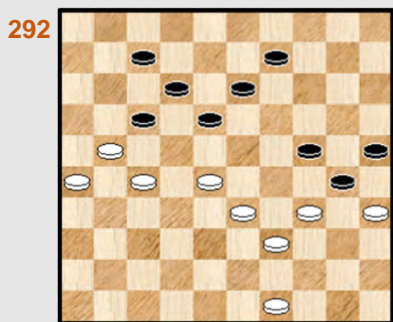

Wat speelt zwart ?

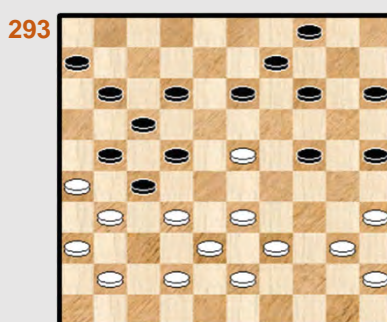

Zwart wint

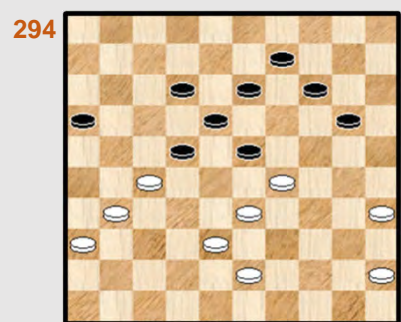

Wit combineert

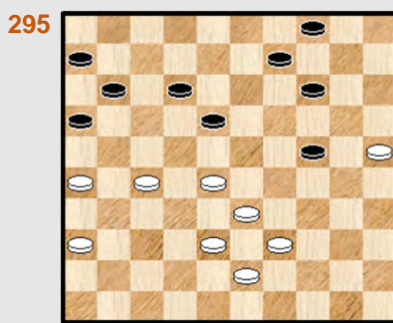

09-13 ?

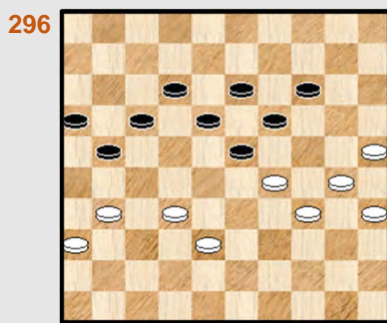

17-22 ?

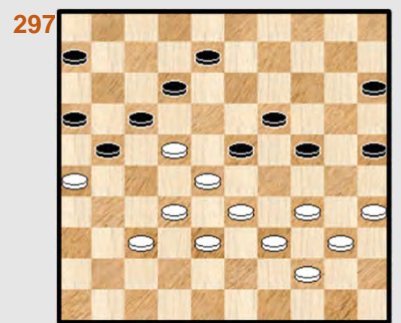

Wat doet zwart ?

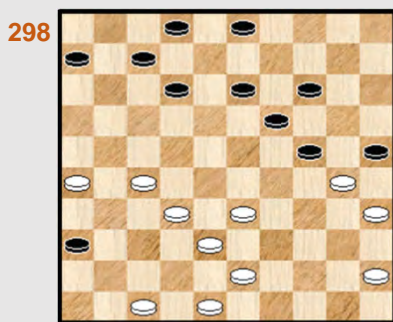

Wit combineert



42-37 ?



12-17 ?



## 26x10 - Combinaties uit de partijen database - Oplossingen

**241. Peters,L.M.C. (Louis) - Riesenkamp,J. (Jaap)** NLD-chT Hoofdklasse B 09-02-2008

**24.** 32-28 ? 17-21 ! **25.** 26x19 20-24 **26.** 29x20 **25x41**

Wit kan de dam nog wel afnemen maar zal daar uiteraard een schijf bij inschieten (en later de partij verliezen) **27.** 40-34 16-21 **28.** 38-32 11-16 **29.** 36-31 41-46 **30.** 31-26 46x40 **31.** 45x34 02-07 **32.** 26x17 07-11 **33.** 17-12 18x07 **z+1**

**242. Hoeksema,P. (Peter) - Elgersma,A.V. (Fred)** NLD-chT 1e klasse A 08-12-2007

**28.** 35-30 ? 17-21 **29.** 26x28 20-25 **30.** 31x22 **25x41** **31.** 36x47 18x27 **z+1**

**243. Jonge,de,J. (Jaap) - Lugt,van der,J. (Jordy)** NLD-chT 1e klasse B 13-10-2007

**46.** ... 09-14 ? **47.** 16-11 17x06 **48.** 32-28 23x21 **49.** **26x10** **2-0**  
Vrij eenvoudig.

**244. Stolwijk,J. (Jeroen) - Drost,W. (Wiebo)** NLD-chT 1e klasse B 27-10-2007

**38.** ... 17-21 !! **39.** **26x10** 09-14 **40.** 10x19 18-23 **41.** 29x18 30-34 **42.** 39x30 35x42 **43.** 47x38 36-41 **1-1**

Een mooie en inventieve "viergever". De beginstand is wellicht vrijwel gelijkwaardig.

**245. Nieuwenhuijzen,P. (Piet) - Smit,P. (Piet)** NLD-chT 1e klasse B 10-11-2007

**47.** ... 12-17 **48.** 22x02 23-29 **49.** 02x30 20-25 **50.** 33x24 **25x41** **51.** 27-21 26x17 **52.** 24-19 41-47 **53.** 19-13 47-42 **54.** 35-30 **1-1**

Een andere mogelijkheid voor zwart is de combinatie links laten liggen starten met 47. ... 11-17  
Bij korrekt spel geeft dit ook niet meer dan remise.

**246. Huizinga,T. (Tom) - Vries,de,M. (Marcel)** [HUI] NLD-chT 2e klasse A 24-11-2007

**16.** ... 08-13 ? **17.** 28-23 ! 19x37 **18.** 33-29 24x33 **19.** 39x28 22x33 **20.** 31x22 17x28 **21.** **26x10** 05x14 **22.** 42x31 33x42 **23.** 48x37 **+1**

In een Bonnard is het oppassen bij het openen van veld 8.

**247. Vries,de,P. (Pieter) [HEE] - Winkel,R. (Ruurd)** NLD-chT 2e klasse A 09-02-2008

**45.** 41-37 ? (beter was 45. 30-25 20-24 46. 39-33 )

In deze miniatuur kan zwart nu een mooie forcing doorvoeren :

**45.** ... 17-22 **46.** 38-33  
=> 46. 39-33 22-27 47. 32x21 12-17 48. 21x23 **19x48** +  
=> 46. 30-25 20-24 47. 36-31 24-30 48. 25x34 22-28 49. 32x23 18x40 +  
=> 46. 37-31 20-24 47. 30-25 24-30 48. 25x34 22-28 49. 32x23 18x40 +

46. ... 19-23 47. 43-38 \* 20-25 48. 32-28 een noodsprong **25x41** 49. 28x08 41-47 **diagram 247A**

#### Diagram 247A Waz

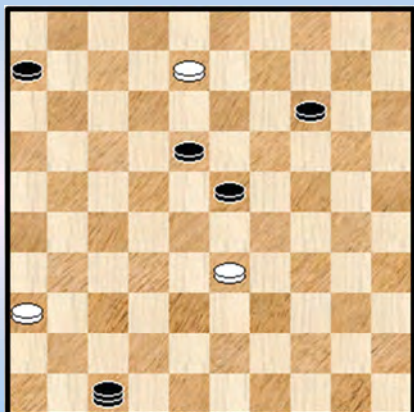

Het eindspel wijst eigenlijk een klein beetje zichzelf de weg.  
Zwart doet de uitvoering ervan zonder fout :

50. 08-02 47x15 51. 02-30 23-29 52. 36-31 15-04  
53. 30-43 29-33 54. 43-27 04-13 55. 27-32 13-19  
56. 32-43 14-20 57. 43-25 20-24 58. 25-34 19-23  
59. 34-45 33-39 60. 31-27 24-29 61. 45-50 39-43  
62. 27-21 43-48 63. 21-17 48-26 64. 17-11 06x17  
65. 50x11 0-2

**248. Lamers,F. (Frans) - Oosting,S. (Simon)** NLD-chT 2e klasse C 24-11-2007

Een voorbeeld van een niet zo gelukkige uitstoot : 47. 27-22 ?

=> Met 47. 28-22 17x28 48. 33x22 is alles perfekt OK.

47. ... 23-29 ! een hardhandige weerlegging.

48. 32-27

=> Nu kon 37-31 duidelijk niet en ook niet 48. 39-34 29x40 49. 35x44 19-23 50. 28x30 **17x50 +**

48. ... 19-23 49. 28x30 **25x41** 50. 33x24 17x28 0-2

**249. Ramirez,A. (Antonio) - Stunnenberg,G. (Gerrit)** NLD-chT 2e klasse C 08-12-2007

18. 43-39 ? 23-28 19. 32x14 13-19 20. 14x23 18x29 21. 34x23 **25x41 +**

**250. Stijn,van,P. (Peter) - Kamer,M. (Maaïke)** NLD-chT 2e klasse D 15-09-2007

39. ... 20-24 X 40. 38-33 29x49 41. 28-23 19x28 42. 32x23 49x21 43. **26x10 +**

X Eigenlijk moet er een dubbel vraagteken achter zet 18 want zwart kon zelf winnend combineren door : 39. ... 19-23 ! 40. 28x17 **11x33 +**

Hetgeen ons toelaat om een (dam) spreekwoord op te diepen : winst en verlies liggen dicht bij mekaar.

**251. Blankestijn,E.A. (Bert) - Vis,H.S. (Herk)** NLD-chT 2e klasse D 29-09-2007

42. ... 17-22 ? 43. 21-17 22x11 44. 32-28 23x21 45. **26x10 2-0**

De verleiding om 17-22 te spelen is ergens een klassieker. Al is het misschien wel de eerste keer dat die voorkomt in de (behandelde) partijfragmenten.

**252. Schoneveld,A. (Arie) - Torn,E. (Edwin)** NLD-chT 2e klasse D 09-02-2008

44. ... 09-14 ? 45. 34-29 23x21 46. **26x10 +**

Een blunder die we even meenemen.

**253. Neus,A. (Anton) - Eekelschot,A.C.H. (Ton)** NLD-chT Hoofdklasse - 129-03-2008

40. 44-40 ?

Wit biedt een combinatie aan maar het zal toch nog mislopen ...

40. ... 13-18 41. 22x13 02-08 42. 13x02 12-17 43. 02x30 **25x41**

=> Zonder enig probleem wint 43. ... **25x21** +

44. 36x47 17-21 45. 26x17 11x31 46. 35-30 16-21 47. 30-24 21-27 48. 40-34 27-32

49. 34-30 32-38 50. 30-25 38-43 51. 24-20 14-19 52. 20-15 43-49 53. 15-10 31-37 54. 10-05 1-1

**254. Winkel,S. (Sven) - Scholma,A.D. (Auke)** NLD-ch 06-04-2007

37. 42-38 ? 13-18 38. 22x02 11-16 39. 02x30 23-29 40. 34x23 **25x41** 0-2

In de Nederlandse bondskompetitie duiken er heel veel 26x10 - combinaties op. Dit is een exemplaar uit het NK 2007 (finale).

**255. Siuda,G. (Grzegorz) - Sowizdrzal,M. (Mateusz)** POL-ch 13-09-2007

In de opgave staan er driepuntjes, we moeten dus oppassen ☺

We geven eerst het partijverloop :

43. 28-23 ! 18x29 44. 38-32 29x49 45. 32-28 49x21 46. 28-22 17x28 47. **26x10**

Zwart heeft een kleine reactie in petto : 47. ... 28-33 ! 48. 39x28 30-34 49. 40x20 25x05 en na nog enkele zetten remise.

In de aanvangstand kon wit echter wel winnen dank zij de vele hangende schijven van zwart.

=> 43. 40-34 !

++ 43. ... 13-19 44. 36-31

>> 44. ... 18-23 45. 34-29 ! 23x21 46. 29x09 +

>> 44. ... 14-20 45. 28-22 17x28 46. 33x13 19x08 47. 38-33 enz.

++ 43. ... 24-29 44. 33x24 30x19 45. 38-33

>> 45. ... 18-23 46. 34-29 23x21 47. 29-23 19x28 48. 33x22 17x28 49. **26x10** +

>> 45. ... 14-20 46. 34-29

>1 46. ... 19-24 47. 39-34 13-19 48. 36-31 +

>1 46. ... 20-24 47. 29x20 25x14 48. 33-29 enz.

**256. Tjon A Ong,A.H. (Andrew) - Ottink,A. (Alfons)** UTR-ch 11-04-2007

En ook mijn kollega - medeauteur van Vaardigheidstesten 1 (nummer 47 uit de serie) laat zich hier **verschalken**. Door een achterwaartse 26x10 nog wel :

39. 31-26 ? 17-21 ! 40. 26x19 20-24 41. 29x20 **25x41** 42. 34x25 +

De driegever 17-21 blijft verrassend.

**257. Kasse,D. (Daaf)- Wild,de,J. (Jos)** ZEE-chT Hoofdklasse 17-12-2007

We hadden Kasse al eens eerder te gast. Hier laat hij zich van zijn beste zijde zien.

41. 45-40 ?! 25-30 X trapt in de valstrik

42. 28-23 19x37 43. 38-32 ! 29x49 44. 32x41 49x21 45. **26x10** +

X Als voetnoot noteren we nog dat zwart meerdere andere speelbare antwoorden zoals 41. ... 13-18



maar ook volgende mogelijkheden :

=> 41. ... 14-20 ! 42. 39-34 19-23 43. 28x17 24-30 44. 33x15 30x50 =

=> En we hebben nog niet het sterkste antwoord van zwart gegeven : 41...16-21 !! 42.26x08 13x02

++ 43. 39-34 ? 24-30 44. 33x13 30x50 +

++ Bij andere zetten van wit komt er onvermijdelijk 25-30 waarna schijf 14 oprukt naar 25 om uiteindelijk uit te komen bij 30x50. Bij sterk spel kan wit dit wel remise houden.

Een leerrijke stand.

### 258. Roedolph,A.F. (Fred) - Swart,de,A.L. (Arthur) ZHOZ-ch Hoofdklasse 20-10-2007

44. 32-28 ? Een mooi - ogende zet, kombinatief echter totaal uit den boze

44. ... 13-18 45. 22x13 03-08 46. 13x02 30-35 47. 02x30 25x41 48. 36x47 35x44 +

### 259. Marterere,A. (Agita) - Kychkina,A. (Ayanika) BaltCup summer 23-06-2008

We geven eerst aan hoe zwart in deze (voor haar) moeilijke situatie kan remiseren :

39. ... 28-32 ! 40. 37x19 18-23 ! 41. 29x16 20x29 42. 34x23 25x45 en dan bijvoorbeeld nog een mooi afspel 43. 16-11 13x24 44. 23-19 24x13 45. 27-21 08-12 46. 11-06 13-19 47. 06-01 =

Partij : 39. ... 11-16 ? 40. 43-38 12-17

=> Ook zou verliezen 40. ... 13-19 41. 24x33 16-21 42. 29x07 21x41

41. 27-22 X 18x27 42. 29x09 20x29 43. 34x03 25x41 44. 09-04 41-46 45. 40-34 46-05

46. 34-29 05-46 47. 29-24 46-28 en hier gaf zwart op.

X Het kan ook nog iets eleganter : 41. 37-32 ! 28x37 42. 38-32 37x28 43. 27-22 18x27

44. 29x09 (zowaar een Napoleon) 20x29 45. 34x03

=> 45. ... 25x45 46. 03-12 15-20 47. 09-04 ! +

=> 45. ... 25x43 46. 09-04

++ 46. ... 43-49 47. 04-27 49x21 48. 03x26 +

++ 46. ... 43-48 47. 04-09

>> 47. ... 48-39 48. 35-30 39x25 49. 09-14 25x09 50. 03x14 +

>> 47. ... 48-37 48. 03-21 16x27 49. 09x42 +

### 260. Bajusz,O. (Ondrej) - Sysel,J. (Jiri) CZE-ch sf 12-01-2008

41. 31-26 ? 12-17 42. 22x02 08-12 43. 02x30 25x41 en zwart won verder.

### 261. Ekollo,F. (Faustin) - Delmotte,T. (Thierry) Cannes 16-02-2008

37. 44-39 wordt ook aangeraden door de programma's. Begrijpelijk omdat anders zwart overwegend komt te staan.

37. ... 23-28 ook al de beste 38. 34x01 25x41

Het ontstane eindspel is in principe remise al betreft het een wat ongewone stand waarin men zich kan verslikken. Dat gebeurde trouwens ook 😊 en zwart won.

**262. Postema,K. (Klaas) - Dunning,G. (Gerhard)** DRE-ch 1e klasse 24-11-2008

De opgave bestaat uit twee delen. Voor het eerste deel kijken we naar het partijverloop :

**39.** 43-39 ? de stand lijkt wel om die zet te vragen  
**39.** ... 15-20 ! **40.** 24x15 23-29 **41.** 34x23 **25x41** en zwart won.

Niet zo moeilijk maar toch een fout die wel eens meer gemaakt wordt (ook in niet 26x10 - standen) en die op velerlei plaatsen op het bord kan optreden

De tweede vraag dan, heel wat moeilijker. Zwart lijkt wel overwegend te staan maar met **39.** 21-16 ! toont wit aan dat zwart in moeilijkheden komt.

=> Het beste antwoord voor zwart is wellicht nog **39.** ... 06-11 **40.** 16x07 12x01 waarna wit toch voordeel heeft. We noteren geen varianten.

Ook na de andere twee antwoorden bekommt wit belangrijk / groot voordeel. We geven voor elk 1 of 2 varianten. Het loont wellicht de moeite om de stand eens volledig uit te pluizen.

=> **39.** ... 18-22 **40.** 40-35 14-20 ? **41.** 37-32 20x40 **42.** 35x44 25x34 **43.** 32-28 22x33 **44.** 38x09 +

=> **39.** ... 23-28 **40.** 38-32 ! 19-23 **41.** 32-27 14-20 ? (ook 14-19 zal verliezen !) **42.** 27-22

++ **42.** ... 20x29 **43.** 22x24 +1

++ **42.** ... 28x17 **43.** 16-11 20x29 **44.** 11x22 18x27 **45.** 30-24 29x20 **46.** 34-30 25x34 **47.** **40x09** +

++ **42.** ... 18x27 **43.** 43-38 20x29 **44.** 30-24 29x20 **45.** 34-30 25x34 **46.** **40x09** +

Beslist leerrijk.

**263. Linssen,M.J. (Maarten) - Boom,H.J.G. (Gerrit)** GEL-ch 13-09-2008

In opgave 263 zien we Gerrit Boom aan het werk. Auteur van meerdere boeken waaronder het onvolprezen **Standaardcombinaties, een systematische benadering** (verschenen als nummer 66 in de PC Blues reeks, jawel !).

Gerrit besluit tot : **31.** ... 17-21 **32.** 26x17 12x21

Het witte antwoord laat niet al te lang op zich wachten, althans dat denken we : **33.** 39-33 28x48

**34.** 31-26 48x31 **35.** **26x10** 31-26 ?

=> Zwart kan het remise houden met : **35.** ... 18-23 **36.** 29x18 08-13 **37.** 18x09 03x05  
**38.** 47-42 31x48 **39.** 30-25 48x30 **40.** 35x24 en de resterende 6 om 6 kan naar remise gevoerd worden al heeft wit duidelijk voordeel.

**Diagram 263A Zaz**

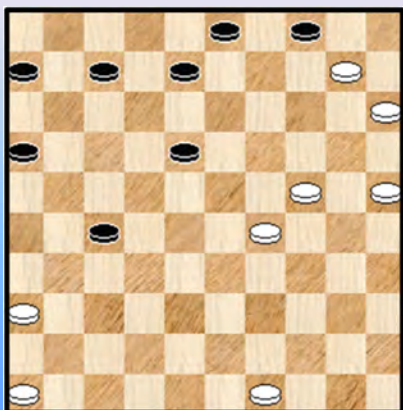

**36.** 47-42 ! 26x48 **37.** 30-25 48x30 **38.** 35x24 hetzelfde principe als in de variant hierboven ten aanzien van de damafname maar nu belanden we in een 8x8 die wel gewonnen is voor wit.

Maar wit zal de kans laten liggen ... **Diagram 263A**

**38.** ... 18-23 ! **39.** 29x18 08-13 **40.** 18x09 03x05  
**41.** 46-41 16-21 **42.** 41-37 07-12 **43.** 24-19 06-11

**Diagram 263B**

### Diagram 263B Waz

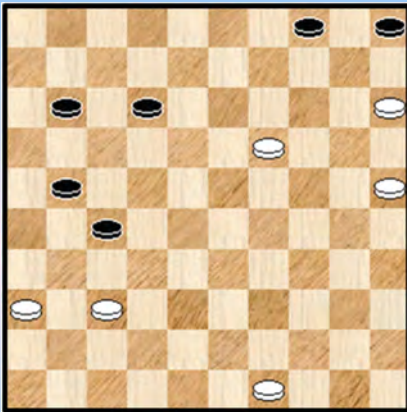

44. 19-14 ?

Wit kiest een verkeerd plan. Omwille van een vangstelling komt wit er niet. Ruim voldoende voor de zege daarentegen is gewoon het krachtige 44. 19-13 !

Ook met 25-20 kan wit er nog komen. We laten verdere uitleg achterwege.

We geven wel nog het einde van het spannende duel :

44. ... 21-26 45. 15-10 04x15 46. 14-09 12-18

47. 49-43 18-23 48. 43-39 05-10 49. 37-31 26x37 50. 09-04 27-31 51. 36x27 10-14  
52. 27-21 11-17 53. 21x12 37-41 1-1

### 264. Eljanov,K. (Konstantin) - Janke,T. (Thomas) GER-ch 02-01-2008

Wit heeft al een schijf voorsprong en zwart begaat een blunder maar we nemen de stand toch mee omwille van het meerslag - effect bij de eerste zet. Dit wordt soms al eens vergeten. Zoals hier.

35. ... 08-13 ? 36. 27-22 17x39 37. 26x10 39-44 38. 43-39 44x31 39. 41-36 +

### 265. Klompenhouwer,G.W. (Gerrit) - Holla,T. (Ton) NLD-ch sr 24-04-2008

Wit heeft een plusschijf en op zich zal de partij wel naar winst gaan. Maar de manier waarop is echter erg leuk :

42. 32-28 ! biedt de tegenstander gelegenheid een combinatie uit te voeren 13-19 !  
43. 22x04 19-23 44. 28x30 25x41 45. 27-21 ! 2-0

### 266. Poepjes-Koopman,I. (Iepie) - Vuuren,van,C. (Cor) NLD-ch veterans 15-10-2008

42. 28-23 ! 19x37 43. 38-33 29x49

Een mooi moment : wit zit eigenlijk in tempo - nood. Dan maar van de nood een deugd gemaakt door een tweede dam te geven : 44. 48-42 37x48 anders slaan komt op hetzelfde neer  
45. 40-34 48x30 46. 25x34 49x21 47. 26x10 diagram 266A

### Diagram 266A Zaz

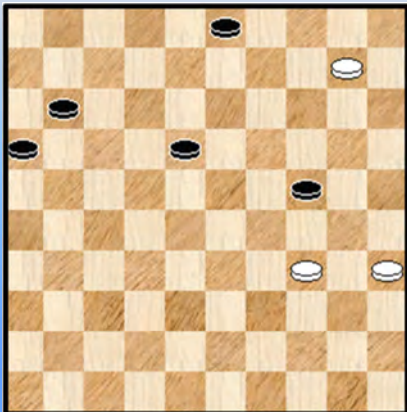

De stand is echter remise.

47. ... 16-21 48. 10-04 11-16 ? en zwart verloor snel.

Er moest komen : 48. ... 18-23 49.04-10

=> En nu niet 49. ... 24-30 ? 50. 10x07 ! 30x39  
51. 07-34 39x30 52. 35x24 +  
=> 49. ... 11-16 50. 10x41 21-27 =



**267. Weteringh Azn.,van de,J. - Stap,van der,P.J. (Peter)** NLD-chT Ereklasse 25-10-2008

Wit heeft als laatste zet gespeeld : 45. 27-21 Beter was 45. 37-31  
Zwart kan nu combineren :

**45.** ... 23-28 **46.** 32x14 13-18 **47.** 22x13 03-08 **48.** 13x02 15-20 **49.** 02x30 **25x41**  
De overblijvende stand is echter remise : **50.** 14x25 41-46 **51.** 25-20 07-12 **52.** 20-15 11-16 **1-1**

**268. Stap,van der,P.J. (Peter) - Sipma,W. (Wouter)** NLD-chT Ereklasse 31-01-2009

Ja, wat moet zwart spelen ? Zwart staat murw ! De enige zet die nog in aanmerking lijkt te komen is :  
**32.** ... 08-13 **33.** 29-23 18x20 **34.** 32-28 22x33 **35.** 31x22 17x28 **36.** **26x10** 15x04 **37.** 38x29

Met een schijf meer mag de stand als gewonnen beschouwd worden, zij het dat er wel enig ongemak in de witte positie schuilt. De partij liep remise.

**269. Greef,de,A. (Arnoud) - Koene,C.M. (Cor)** NLD-chT Hoofdklasse A 25-10-2008

Zwart staat totaal verloren maar wil toch nog kombinatief eindigen. Zeer terecht ☺. Hij perst er dan ook nog een harakiri - 26x10 uit :

**42.** ... 28-33 **43.** 29x38 15-20 **44.** 24x15 23-28 **45.** 32x14 13-19 **46.** 14x23 18x40  
**47.** 27x07 **25x41** **48.** 36x47 Zwart kwam nog tot een 4x2 maar daar hield het op. **2-0**

**270. Kosman,G.J.H. (Gerold) - Depaepe,J. (Jimmy)** NLD-chT Hoofdklasse B 27-09-2008

De tweede keer dat Jim Depaepe zijn optreden doet in ons 26x10 - verhaal. De combinatie is niet zo moeilijk maar nadien komt er nog iets moois aan :

**39.** 43-38 13-18 **40.** 22x02 30-35 **41.** 02x30 **25x41** **42.** 36x47 **Diagram 270A**

**Diagram 270A Zaz**

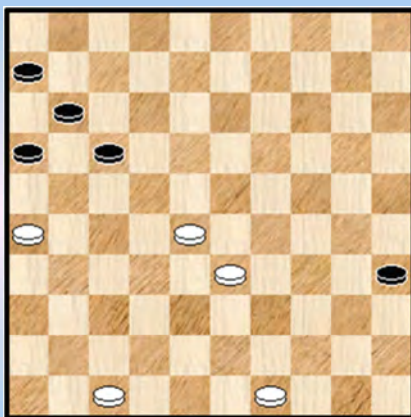

=> Op 47. 47-41 28x46 48. 49-44 !  
 ++ Kan niet 48. ... 17-22 ? 49. 26x28 46x49 =  
 ++ Maar zwart doet 48. ... 21-27 49. 26-21 17x26 winst door overmacht.

47. ... 17-22 ! Voert een mooie klemzet op en dit midden het bord  
 48. 26x17 28-46 49. 17x28 46x08 50. 24-20 08-19 51. 49-43 11-17 52. 47-42 0-2

Wit geeft terecht op want het linie - eindspelletje verliest wegens de vangstelling.  
 Een mooie overwinning.

**271. Vrijland,W.J. (Wim) - Bitter,M.A. (Alex)** NLD-chT Hoofdklasse B 15-11-2008

48. 40-34 ? 35-40 49. 34x45 08-12 50. 17x19 20-24 51. 19x30 **25x41** 52. 22-18 06-11 0-2

Een nederlaag die eigenlijk een overwinning had moeten zijn. Wit wint vanuit de diagramstand overtuigend via :

=> 48. 39-34 35x44 49. 50x39  
 ++ 49. ... 13-19 50. 23x14 20x09 51. 22-18 +  
 ++ 49. ... 20-24 50. 23-18 +

**272. Smedinga,T. (Tijpke) - Hoeve,J.W. (Jan-Willem)** NLD-chT 1e klasse A 29-11-2008

Een gekomplieerde stand. Zwart had andere opties dan de tekstzet 07-11 zoals 14-19 of 18-22. Met nogal wat combinatie - mogelijkheden. Winst aantonen valt analytisch niet mee.

We gaan naar de partij :

33. ... 07-11 34. 37-31 11x22 35. 38-32 ! 28x46 36. 42-37 46x49 37. 35-30 49x21 38. **26x10**

Ons 26-10 - gedeelte zit erop. De resterende stand is opnieuw nogal gekomplieerd ... maar analytisch remise.

**Diagram 272A Zaz**

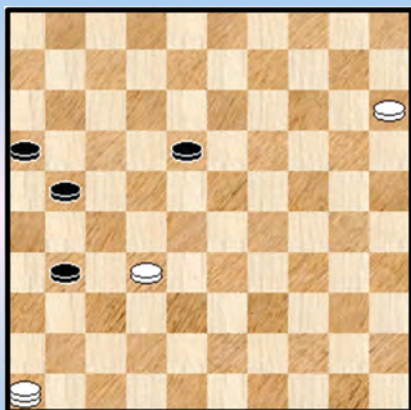

We slaan een hele stuk over en begeven ons naar het slot van de partij : **diagram 272A**

50. ... 21-27 ? **X** 51. 32x21 16x27 52. 15-10 27-32  
 53. 46x12 31-37 54. 10-05 37-42 55. 05-37 **2-0**

**X** Remisehaven: 50. ... 18-22 ! 51. 15-10 of ? 22-27 =

**273. Houtert,van,M.H.H. (Marthy) - Damkat,M. (Marinus)** NLD-chT 1e klasse A 31-01-2009

38. ... 35-40 ?

=> Mogelijk voor zwart was : 38. ... 23-29 39. 33x22 \* 29x40 40. 45x34 wit heft nu een schijf zeer maar zwart heft daar een mooie oplossing voor : 40. ... 11-17 ! 41. 22x11 16x07 en wit moet wel overgaan tot 42. 34-30 \* 35x24 =

39. 33x22 40x29 40. 32-28 ! 23x41 41. 42-37 41x21 42. **26x10** zie **diagram 273A**





**278. Botland,P.R.H. (Patrick) - Arts,R.W.G. (Ruud)** NLD-chT 1e klasse C 28-02-2009

26. 28-22 ? 17x37 27. 38-33 29x49 28. 47-42 49x21 29. **26x10** 15-20 30. 42x31 04x15 'en wit staat een schijf achter en verloor later de partij.

In plaats van foutief te combineren kon hij beter pressie zetten met 28-23.

**279. Jaasma,T.S.U. (Tjeerd) - Selie,H. (Hans)** NLD-chT 2e klasse A 25-10-2008

Partijverloop : 47. ... 21-27 48. 32x12 19-23 49. 28x30 **25x41** 50. 33x24 41-47 1-1

**280. Hendriksen Sr.,M. (Michel) - Even,M. (Martijn)** NLD-chT 2e klasse C 17-01-2009

Wit heeft een schijf meer en wordt geacht dit makkelijk te winnen maar moet dan wel niet spelen :

41. 41-37 03-08 42. 36-31 13-18 43. 22x02 15-20 44. 02x30 **25x41** 45. 31-27 41-46 0-2

**281. Pierre,R. (Ricardo) - Platonova,I. (Irina)** Nijmegen 24-07-2008

De achterruit - ruil is verrassend niet goed : 22. 34-29 ? 23x34 23. 30x39 22-28 ! 24. 32x14 05-10 ! 25. 14x05 04-10 26. 05x30 **25x41** 27. 42-38 26x37 28. 36-31 37x26 29. 47x36 26-31 30. 27-22 18x27 **z+1**

Desondanks zou wit later nog remiseren.

**282. Plijter,J. (Jos) - Teijn,F. (Frans)** Nijmegen 26-07-2008

Een leuke dwarrelstand die we zeker moeten meenemen : 41. 31-26 ? 17-21 ! 42. **26x30 25x41** 43. 33-28 41-46 44. 28-22 46-19 45. 22-18 11-17 0-2

**283. Heer,de,J.J. (Jan Jaap) - Taillepierre,R. (Romuald)** Parthenay 15-07-2008

35. 28-22 ? 23-28 36. 32x14 13-19 37. 22x02 19x10 38. 02x30 **25x41** en weldra 0-2  
Ondertussen een van de klassiekers in de 26x10 - fragmenten. In de aanvangstand had wit al een schijf achterstand.

**284. Rajasalu-Laupa,K. (Katrin) - Broek,M. (Matthijs)** Salou 14-05-2008

Diagram 284A 10-14 ?

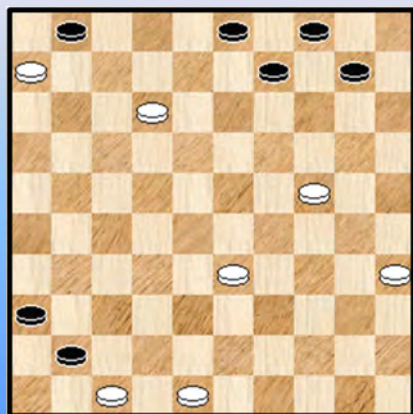

33. 34-29 ? 21-27 ! het creëren van een vrij tempo maakt het achterlopen op 25 mogelijk

34. 32x12 20-25 35. 28x06 25x41 36. 29-24 **diagram 285A**

De stand is remise maar zwart maakt een fout (overigens niet afgestraft) : 36. ... 10-14 ? 37. 24-19 ? en later remise.

Wit kon winnend verder met : 37. 12-07 ! 01x12 38. 06-01

=> 38. ... 41-46 39. 01x05 09-14 40. 05x23 46x30

41. 35x24 +

=> 38. ... 12-17 39. 01-23 41-46 40. 23x05 09-14 41. 05x06 +

**285. Monteba,M. (Marcel) - Muys,W. (Wim)** UTR-Cup 08-02-2008

38. ... 11-16 39. 28-22 ! 17x28 40. 32x23 **18x49** 41. 37-31 49x21 42. **26x10** 09-14 \*  
43. 10x30 **diagram 285A**

**Diagram 285A Waz**

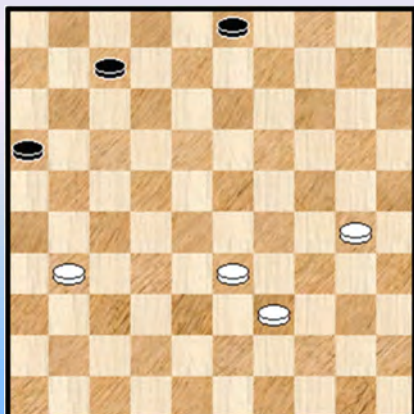

De situatie ziet er niet echt rooskleurig is voor wit maar eigenlijk is de stand remise, weliswaar zonder al te veel overschot.

We gaan de rest van het eindspel niet ontleden maar vatten het samen : de (dam) **Rubicon** - rivier wordt een drietal keren overgestoken van remise naar winst en vice versa en uiteindelijk blijft men toch steken bij remise !

Ja, in het eindspel zijn er vaak punten te verdienen ...

**286. Ivens,F.C.H. (Fred) - Luteijn,F.C. (Frits)** WHDB-Cup 19-12-2008

50. 33-28 ! 22x42 51. 32-28 23x21 52. **26x10** 1-1

**287. Rist,R. (Raivo) - Kosobudzki,P. (Przemyslaw)** WMSG Men Great Wall 05-10-2008

In de diagramstand staat zwart 1 schijf achter maar kijk wat er gebeurt : **32. 42-38 ? 16-21 !**  
**33. 27x16 07-11 34. 16x07 08-12 35. 07x29 20-25 36. 32x23 25x41**

Een nog niet eerder geziene variatie van een achterloop - 26x10. **Diagram 287A**

**Diagram 287A Waz**

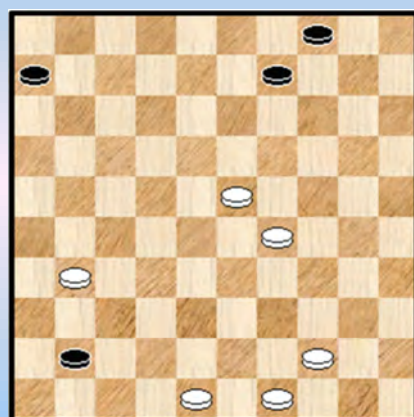

Er wacht nog een niet makkelijk eindspel.

**37. 31-26 ?**

=> Het loopt mis bij de eerste zet. Remise kan via :  
37. 31-27

++ 37. ... 41-47 38. 23-18 47x20 39. 18-12 en wit valt niet af te stoppen.

++ 37. ... 41-46 38. 23-18 46-23 39. 27-22 !

>> 39. ... 23x34 40. 44-39 34x01 41. 22-18 01x43  
42. 49x38 =

>> 39. ... 23x45 40. 44-39 45x01 41. 22-18 01x43 42. 49x38 =

Naar de partij : **37. ... 41-47 38. 23-18 47x15 39. 18-12 15-29 40. 12-08 09-13 41. 08x19 04-09 42. 48-43 06-11 43. 43-39 11-16 44. 49-43 29-12 45. 43-38 12-08** en zwart won verder

**288. Sadovskaja,O. (Olga) - Nogovitsyna,M. (Matrena)** WMSG Women Summer 07-10-2008

Een mooi fragment. Wit heeft zopas de terugruil **44. 40-34 29x40 45. 35x44** gespeeld.

45. ... 23-29 ? (aangewezen is 45. ... 14-19 ) 46. 33-28 ! 29-34  
=> Op 46. ... 13-19 of 46. ... 14-19 volgt het winnend - inkapselende 47. 44-40 ! +

47. 28-22 ! 17x28 48. 43-39 34x21 49. **26x10** diagram 288A

Diagram 288A Zaz

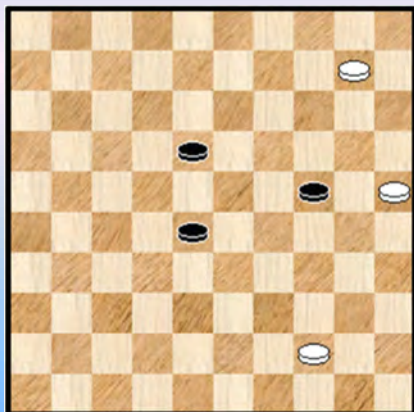
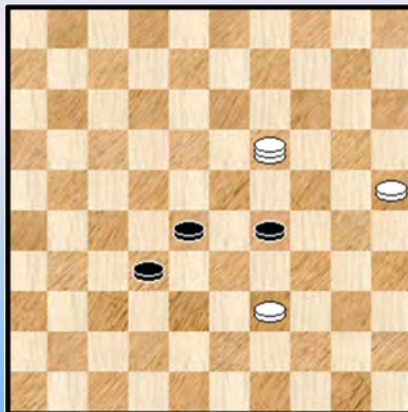

Diagram 288B Zaz ...



De partij wordt beëindigd met 49. ... 28-32 de beste 50. 10-04 en er wordt 1-1 genoteerd. Maar : gewoon winnend is 50. ... 18-23 51. 04-10 23-28 52. 44-39 24-29 53. 10-19 ! **diagram 288B**

**289. Söber,E. (Elvia) - Qi,X. (Xinyue)** WchG 20-12-2008

37. ... 08-12 ? 38. 32-28 23x32 39. 34x23 19x28 40. 31-27 32x21 41. **26x10** 15x04  
Het ontstane 6x5 eindspel is analytisch remise. Wit won echter.

**290. Snoek,T. (Teunis) - Ndjofang,J.M. (Jean Marc)** Wr sim time Jean-Marc N20-12-2008

43. 49-44 ? een ongelukkige zet die ei zo na verlies meebrengt 23-28 44. 44-39 \* 27-31  
45. 36x18 20-25 46. 33x22 **25x41** 47. 18-12 41-47 48. 12-07 en ondanks nog enig aandringen van zwart kon wit naar remise.

**291. Kuzmina,V. (Vlada) - Jonkers,P. (Piet)** Zeeland open Swiss 13-08-2008

38. ... 13-19 ? 39. 34-29 ?

Wit kon winnen door een offer : 39. 36-31 ! 27x36 40. 34-29

=> 40. ... 20-25 41. 29-24 25x34 42. 24x02 +

=> 40. ... 08-13 41. 30-24 19x30 42. 28-22 17x28 43. 26x10 +

=> 40. ... 21-27 41. 32x21 16x27 42. 29-24 20x29 43. 38-32 27x38 44. 42x02 +

We gaan nog even verder in de partij ...

39. ... 08-13 ?

=> Winnend is 39. ... 17-22 ! 40. 28x17 11x22 41. 26x28 20-25 42. 32x21 25x43 +

En we gaan opnieuw verder in de partij ...

40. 30-24 ! 19x30 41. 36-31 27x36 42. 28-22 17x28 43. **26x10**

De resterende stand is gewonnen voor wit maar er gebeurde nog een en ander waarvoor we echter naar de partijen database verwijzen !



**292. Bos,J. (Jesse) - Rijgersberg,S. (Sarah)** Brunssum 11-08-2009

45. ... 24-29

Inderdaad de beste. Van de andere zetten is alleen 45. ... 09-14 speelbaar maar het is echt op het randje. Het verdere verloop in de partij :

46. 35x24 29x38

=> 46. ... 29x40 ? 47. 24-19 13x24 48. 28-22 17x28 49. **33x04 +**

=> 46. ... 29x20 47. 28-22 17x28 48. 33x22 met voordeel voor wit

47. 24-20 ! 25x14 48. 49-43 38x49 49. 28-22 17x28 50. 21-16 49x21 51. **26x10** met een duidelijke remise in het verschiet **1-1**

**293. Amrillaew,M. (Mourodoulo) - Meurs,P.P. (Pim)** Confederation Cup 29-09-2009

Een stand om benauwd van te worden. Erg ingewikkeld. En in de al bij al beperkte bedenktijd misschien wel te moeilijk, zelfs voor 2 uitermate sterke spelers.

We geven eerst de oplossing en dan nog het grootste deel van het partijverloop met enkele voetnoten.

Zwart wint als volgt : 29. ... 24-30 30. 35x24 13-19 31. 24x13 09x29 32. 33x24 14-19 33. 24x13 22-28 34. 31x33 12-18 35. 13x22 **17x46** 36. 26x17 11x22 met groot voordeel voor zwart.

Partijverloop : 29. ... 24-30 (beter dan 29. ... 22-28 ) 30. 35x24 22-28 31. 31x22 28x46

32. 23-18 17x28

=> Niet 32. ... 12x23 ? 33. 36-31 17x28 34. 26x17 11x22 35. 24-19 13x24 36. 42-37 46x32

37. 38x20 15x24 38. 33x22 met voordeel voor wit

33. **26x10** 09-13 34. 33x22 46x05 35. 18x09 04x13

De stand is nu nog min of meer gelijk en we stoppen het hier. Er gebeurden verder ernstige fouten en wellicht zaten de spelers middenin de tijdhoofd fase.

**294. Palmans,M. (Maikel) - Schuitema,P. (Peter)** DRE-ch Hoofdklasse 18-11-2009

Er is een tempozet nodig maar die blijkt wel degelijk voorhanden :

42. 31-26 23x34 43. 43-39 34x21 44. **26x10** 09-14 45. 10x19 20-24 46. 19x30 16-21 en na nog enkele zetten **1-1**

**295. Terpstra,J. - Kreder,H. (Hans)** Den Haag 23-07-2009

Diagram 295A Waz ...

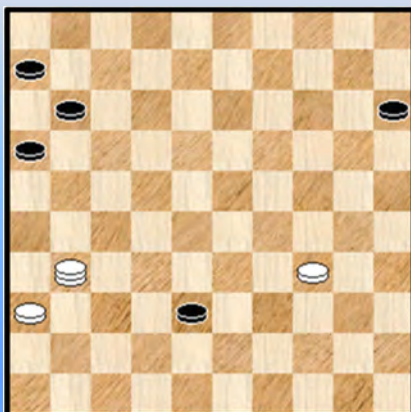

37. ... 09-13 ? 38. 28-23 18x29 39. 38-32 29x49

40. 32-28 49x21 41. **26x10 ?**

=> Een eerste plotwending : wit kan beter 41. 26x30 en staat dan merkkelijk beter, hij kan zich toeleggen om door te breken op rechts. We gaan nog even door met de partij :

41. ... 04x15 42. 25-20 24-29 43. 20-14 29-33

44. 39-34 33x22 45. 14-09 22-27 46. 09-04 27-32

47. 04-31 32-38 **diagram 295A**

We pikken er een momentopname uit met hoog psychologisch gehalte ☺

De stand vraagt als het ware dat de witte dam de schijf blokkeert. **48. 31-48 ?**

=> Met **48. 34-29 38-43 49. 29-23 43-49 50. 23-19** gaat het naar remise.

**48. ... 15-20**

=> Zwart op zijn beurt gaat ook al helemaal op in de redenering dat de schijf is afgeblokt en er zo nodig andere hulp moet komen maar hier kon hij gewoon : **48. ... 38-43 49. 48x39 11-17**

**50. 39x11** en nu niet

**++ 50. ... 06x17 ? =**

**++** Maar **50. ... 16x07 ! 51. 34-29 15-20 52. 29-23 07-12 53. 23-19 12-18 54. 36-31 06-11**

**55. 31-27 11-17 +**

We geven het einde van de partij dan ook nog maar mee : **49. 34-29 11-17 50. 29-23 20-24**

**51. 48-26 16-21 52. 36-31 24-29 53. 23x34 38-43 54. 31-27 21x32 55. 26x03 43-49 1-1**

**296. Kwartel, van der, A.J.J. (André) - Andreev, A. (Aisen)** Den Haag 25-07-2009

**45. ... 17-22 ?**

Het vraagtekentje is niet van die aard dat het dodelijk is. Het laat wel een remiserende combinatie toe. Daarom was beter : **45. ... 23-28 ! 46. 32x23 19x28 47. 29-24 28-32 48. 38x27 21x32** en wilt heeft **milde** perspectieven.

Partij : **46. 30-24 19x39 47. 31-26 23x34 48. 26x10** en na nog enkele zetten **1-1**

**297. Uutma, A. (Arno) - Tänav, P. (Priit)** EST-ch 06-02-2009

We gaan naar het Kampioenschap van Estland en de vraag was : Wat doet zwart ? We volgen eerst de partij en nadien kijken we of zwart beter kon. We vergeten niet dat in de aanvangsstand zwart op -1 staat, een achterstand dus van 1 schijf.

Zwart combineert : **40. ... 23-29 41. 34x14 12-18 42. 22x02 21-27 43. 32x12 15-20**

**44. 02x30 25x41 45. 14x25 diagram 297A**

**Diagram 297A Zaz**

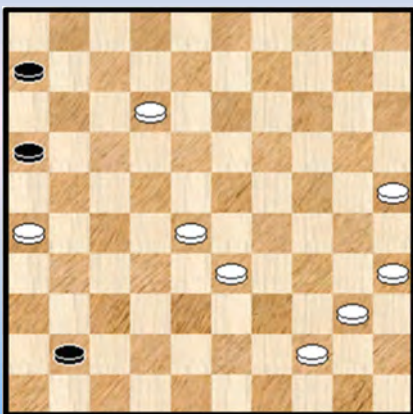

Knap gekombineerd. Bijkomend zal zwart de zwarte dam nog enkele witte schijven kunnen absorberen maar de witte overmacht is natuurlijk zeer groot.

**45. ... 41-47 46. 33-29 47x24 47. 12-07 24-02**

**48. 07-01 02-11 ! 49. 28-23 11x50**

Het uitzicht brengt al enig beterschap maar de achterstand blijft reusachtig.

**50. 01-18 50-17 51. 23-19 16-21 ! 52. 19-14 !** een mooie zet

**50. ... 06-11 53. 40-34 11-16 54. 18-12 17x20**

**55. 25x14 21-27 56. 14-10 27-32 57. 10-05 32-38 58. 35-30 38-42 59. 05-37 2-0**

Zoals beloofd keren we nog even terug naar de beginstand. We lieten doorschemeren dat zwart beter heeft dan de tekstzet. En dat is ook zo. Hier komt een leerrijk stukje partijfragment met dank aan de hangende schijven.

=> **40. ... 15-20 ! 41. 22x11 16x07 42. 26x17 12x21**

++ 43. 37-31 21-26 44. 31-27 07-12 45. 28-22 12-17 46. 22x11 06x17 47. 27-21 17-22  
48. 21-16 08-12 =

++ 43. 28-22 06-11

>> 44. 33-28 11-16 =

>> 44. 37-31 11-16 45. 31-27 07-11 46. 33-28 11-17 47. 22x11 16x07 48. 27x16 07-11  
49. 16x07 08-12 50. 07x29 24x42 =

Typische spelgangen bij dit soort standen.

**298. Schunselaar,P.C. (Peter) - Petukhov,A. (Anatoly)** EU-ch veterans 08-09-2009

32. 33-28 ! 25x34 33. 28-23 19x37 34. 43-39 34x21 35. **26x10** 37-41 36. 10-05 41-46  
37. 48-42 24-29 38. 42-38 07-12 39. 38-32 46x28 40. 05x32

Wit trekt aan het langste eind ten aanzien van de lange lijn maar zwart heeft schijven genoeg om de remise te forceren : **40.** ... 29-33 **41.** 45-40 12-17 ! **1-1**

**299. Kalpins,A. (Andris) - Shchegolev,V. (Viacheslav)** EU-ch veterans 08-09-2009

42. 42-37 ? 17-21 43. 26x17 08-12 44. 17x30 **25x41** **0-2**

**300. Magone,Z. (Zane) - Argunova,S. (Svetlana)** EU-chJG 04-08-2009

19. ... 12-17 ? Wit start nu een forcing van uitstekende makelij

20. 37-32 16-21 21. 28-23 08-12 22. 35-30 24x35 23. 33-28 22x24 24. 32-28 18x29

25. 28-22 17x28 26. **26x10** 09-14 27. 10x30 35x24 28. 39-33 28x39 29. 43x23 **+1**

De stand is duidelijk gewonnen voor wit maar zwart sleepte alsnog remise uit het (dam) vuur.

- - - - - o - O - o - - - - -



26x10 - combinaties Reeks 26

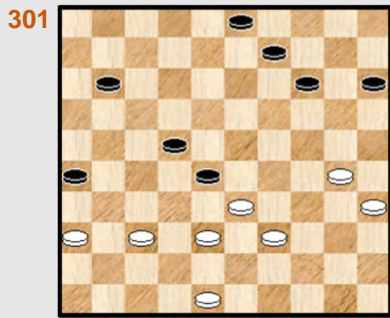

Zwart combineert

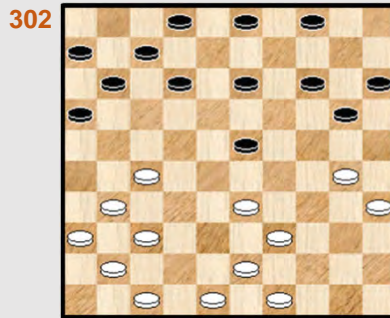

20-25 ?

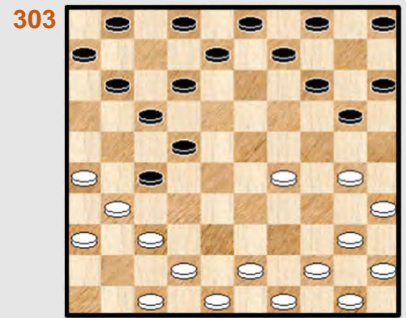

43-38 ?

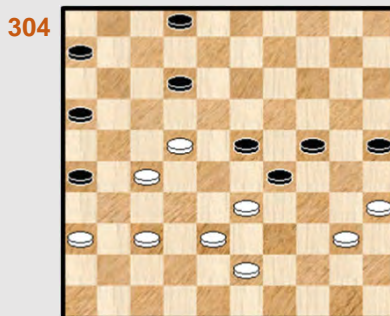

43-39 ?

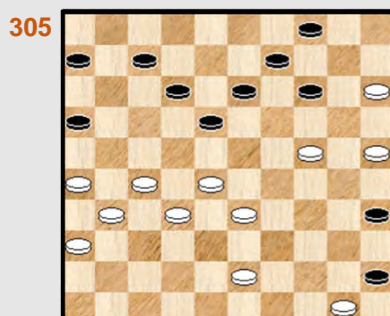

Wat doet zwart ?

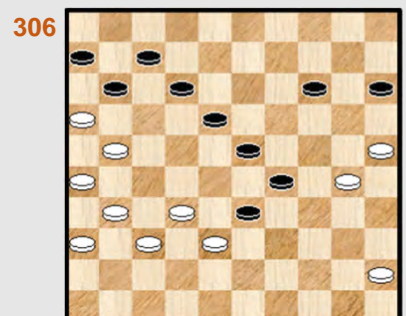

Wit combineert



08-12 ?



11-16 ?

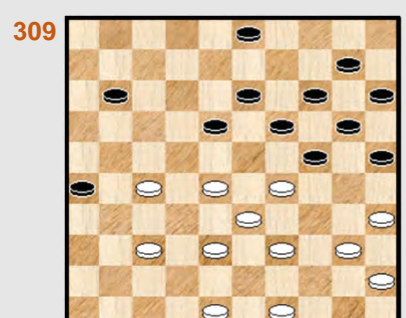

Mag zwart combineren ?



19-23 ?

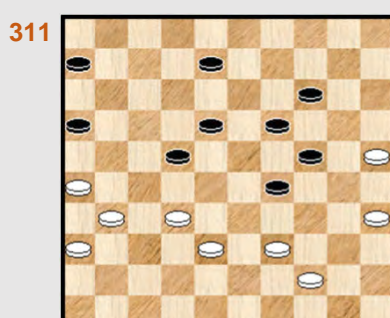

19-23 ?

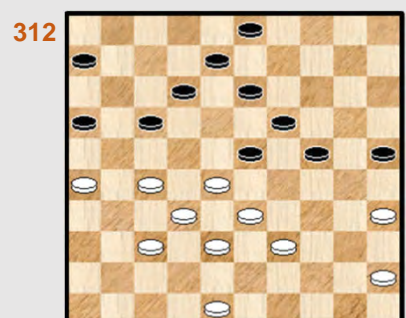

28-22 ?

26x10 - combinaties Reeks 27

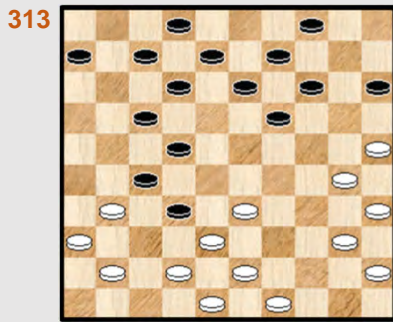

30-24 ?

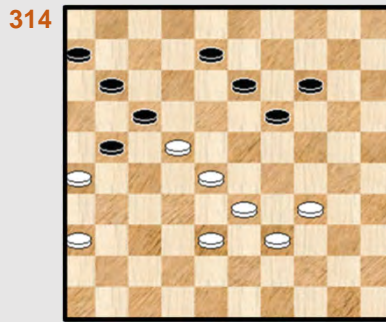

08-12 ?

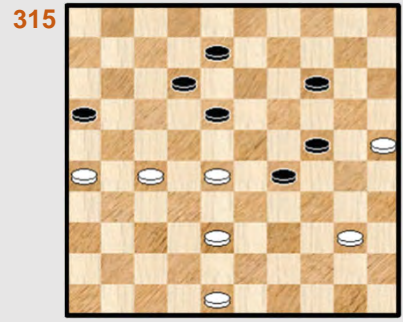

08-13 ?

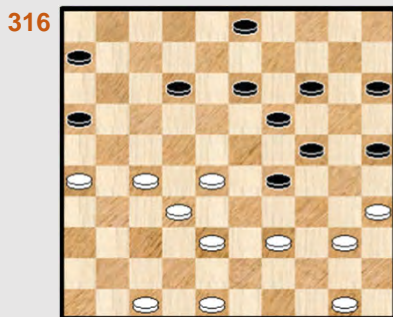

15-20 !?

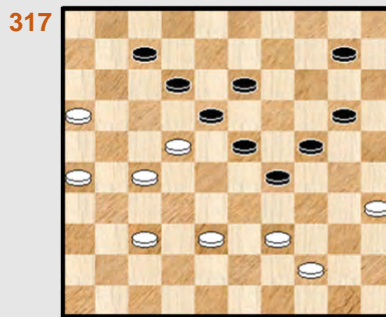

10-14 ?

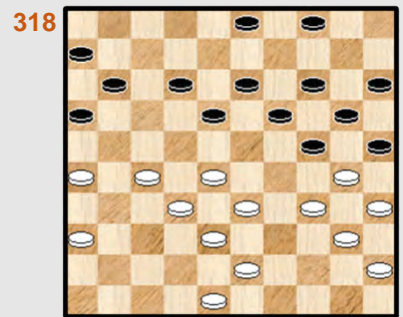

Kan 24-29 wel ?



06-11 ?



Kan zwart zich nog redden ?

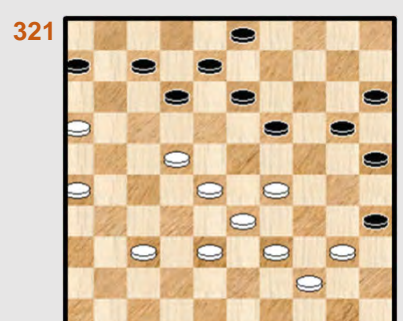

Zwart combineert

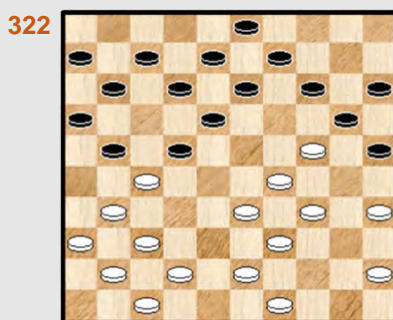

Wit combineert naar 10

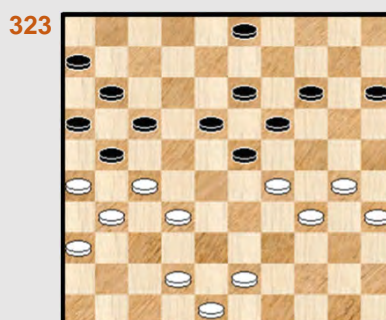

03-08 ?

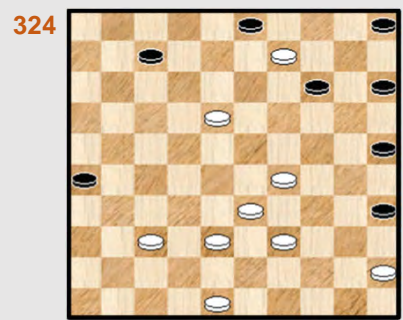

Zwart wint



26x10 - combinaties Reeks 28

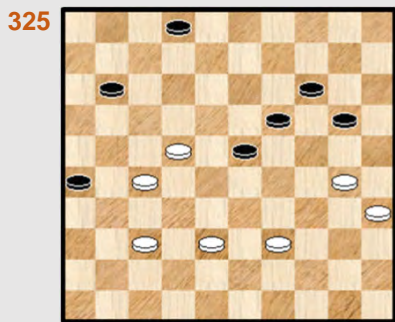

Zwart combineert



Wit wint

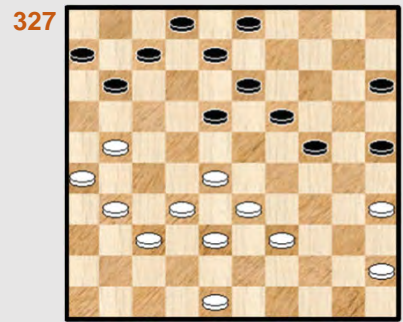

21-17 ?

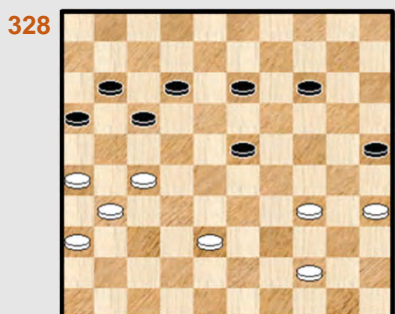

Wit combineert



15-20 ?

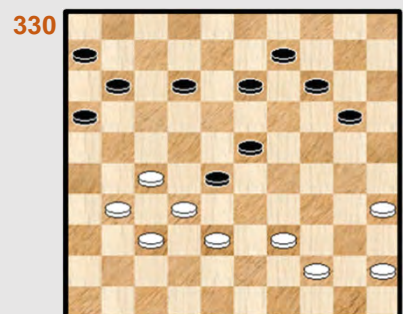

35-30 ?

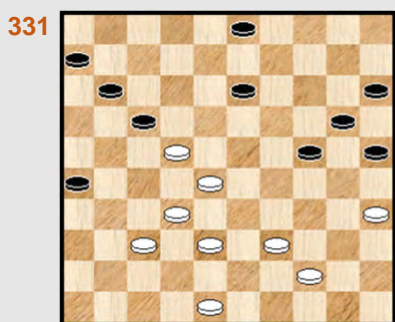

32-27 ?

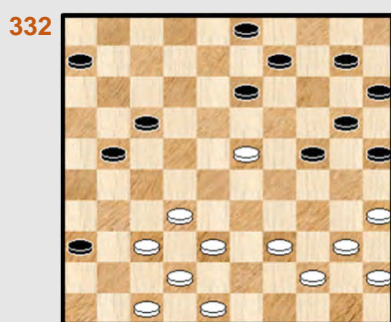

Waz

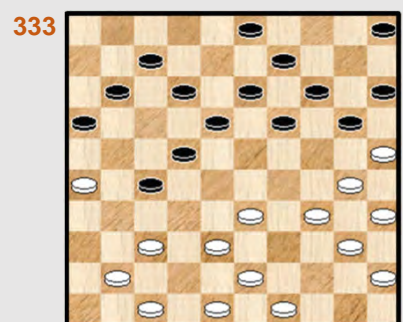

19-23 ?

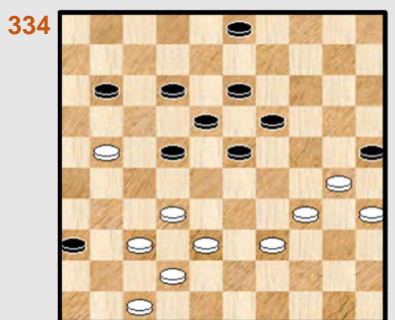

Waz ...

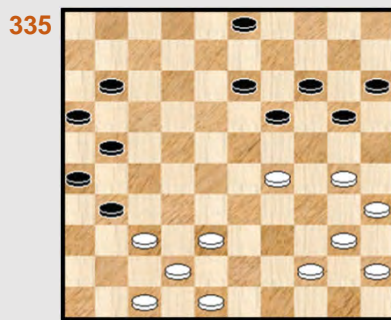

44-39 ?

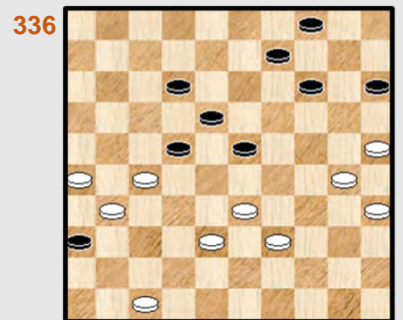

13-19 ?



26x10 - combinaties Reeks 29

337

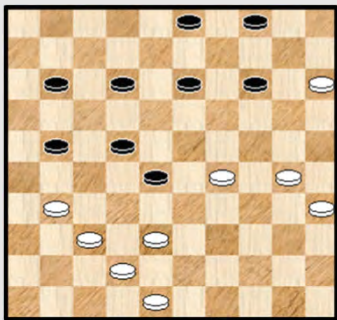

Wit combineert

338

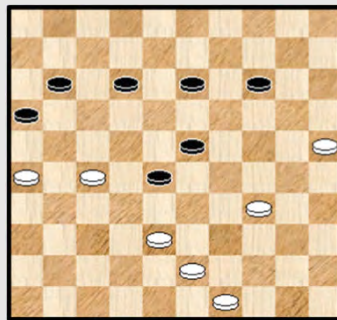

Wit combineert

339

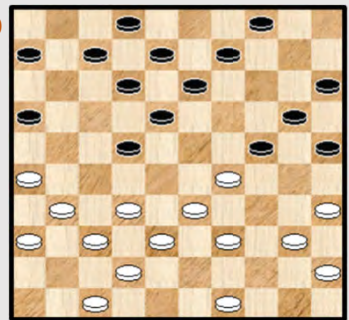

32-28 ?

340

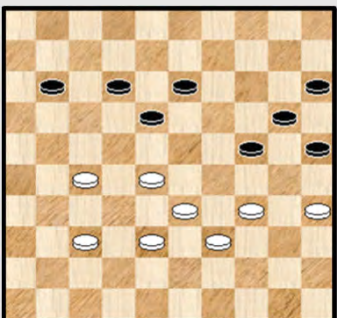

34-29 ?

341

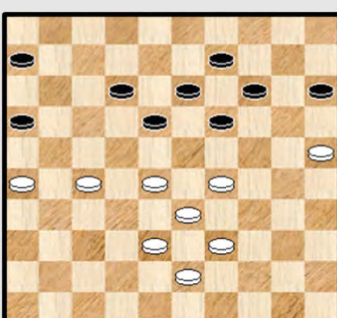

19-24 ?

342

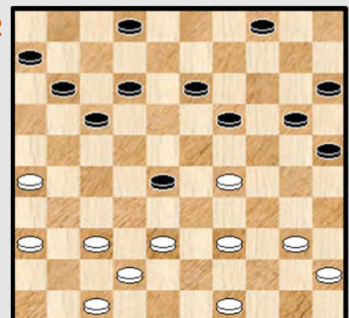

Wint wit de schijf terug ?

343

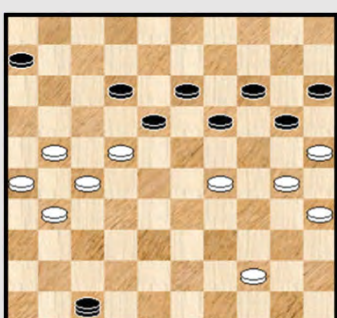

Wit remiseert

344

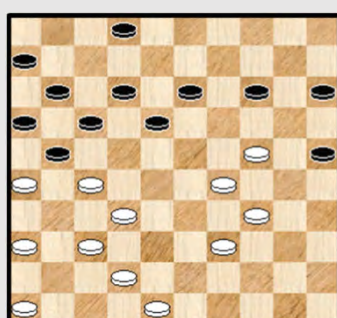

Wit combineert

345

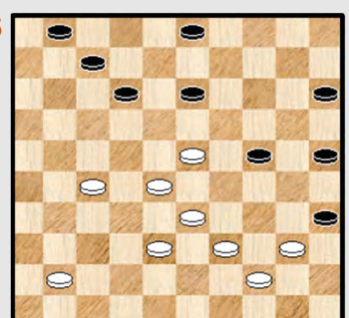

41-37 ?

346

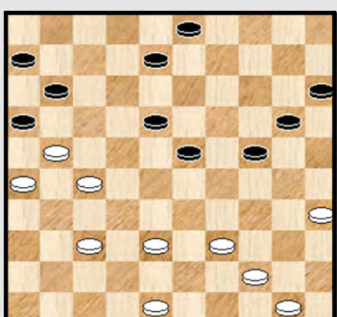

27-22 ?

347

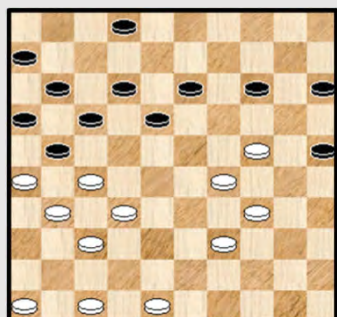

Wit combineert

348

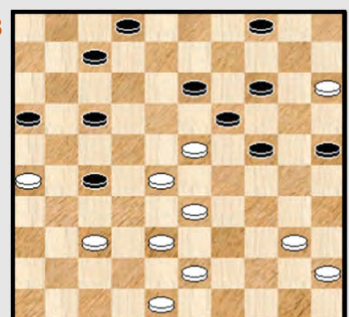

43-39 ?

26x10 - combinaties Reeks 30

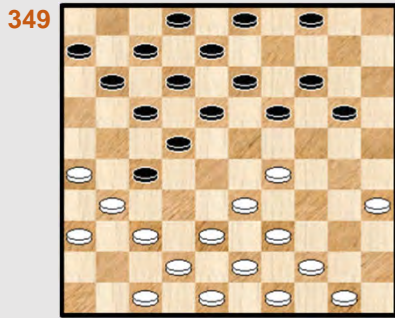

35-30 ?

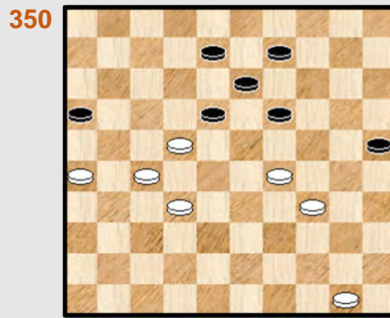

19-23 ?

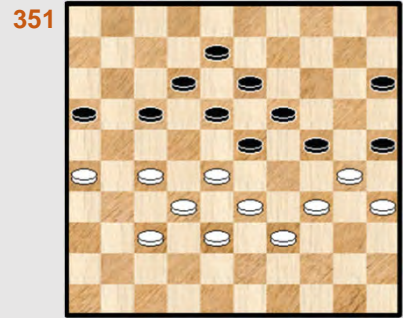

Waz

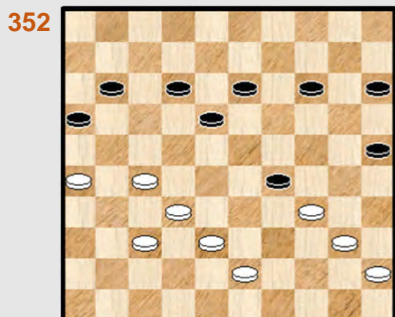

15-20 ?

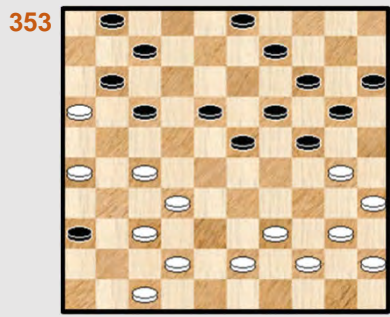

Zwart combineert

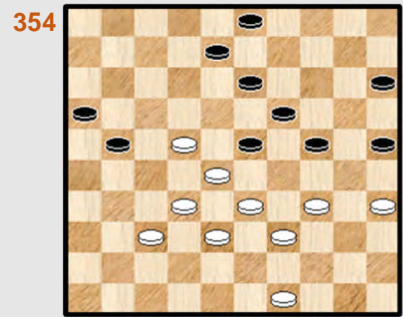

Zwart combineert

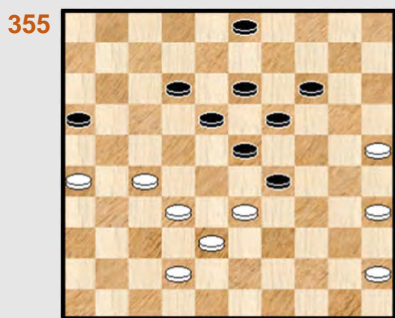

19-24 ?

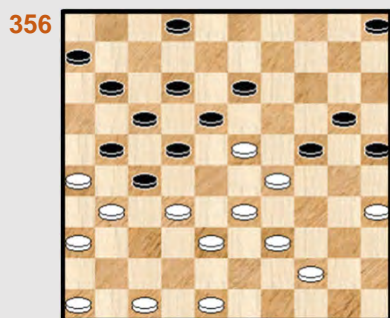

Mag 22-28 ?

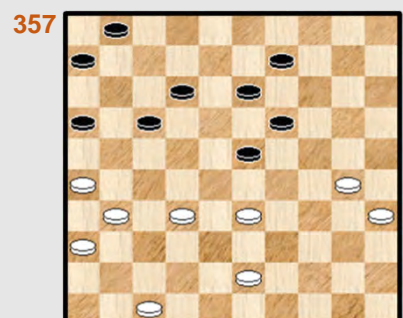

09-14 ?



28-22 !?



Zwart combineert

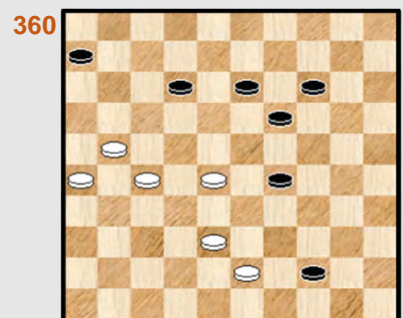

44-50 ?



## 26x10 - Combinaties uit de partijen database - Oplossingen

**301. Gerritsen,T. (Thijs) - Rooij,de,L. (Leen)** GEL-chT Hoofdklasse 29-01-2010

Wit heeft zopas als laatste zet het begrijpelijke **40.** 42-38 gespeeld. Zwart combineert nu verrassend :

**40.** ... 26-31 ! **41.** 36x18 15-20 ! **42.** 33x22 09-13 **43.** 18x09 20-25 **44.** 09x20 **25x41**  
**Diagram 301A**

**Diagram 301A Waz**

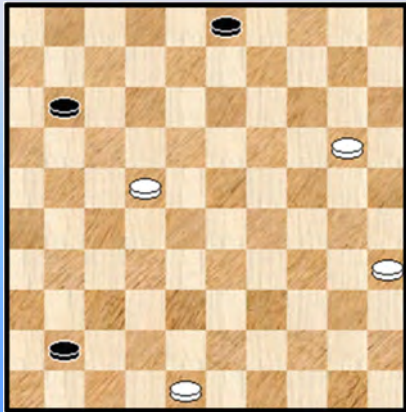

Een eerste blik stelt niet echt gerust maar uiteindelijk valt het nog mee : wit kan de zwarte dam steeds weg krijgen van de lange lijn.

**45.** 20-15 41-46 **46.** 22-18 11-17 **47.** 35-30 03-09  
**48.** 48-42 46-14 **49.** 30-24 14-28 **50.** 42-38 28-37  
**51.** 18-13 1-1

**302. Kroesbergen,M. (Michiel) - Dollekamp,B.A. (Bert)** GRO-ch Hoofdklasse 09-10-2009

**21.** ... 20-25 ? **22.** 33-28 23x21 **23.** 31-26 25x34 **24.** **26x10** 04-09 **25.** 39x30 15x04 +1  
Een leuke niet al te moeilijke (meerslag) variatie die we nog niet eerder tegenkwamen.

**303. Hei,de,L. (Lodewijk) - Kroesbergen,M. (Michiel)** GRO-ch Hoofdklasse 29-10-2009

**14.** 43-38 ? 17-21 **15.** 26x28 20-25 **16.** 31x22 **25x41** **17.** 38-32 41-46 **18.** 42-37 12-17  
**19.** 47-41 17x28 **20.** 32x23 09-13 **0-2** Snel huiswaarts. Naar moeder de vrouw.

**304. Moscato,W. (Walter) - Ciampi,C. (Claudio)** ITA-ch 27-10-2009

**46.** 43-39 ? 12-18 **47.** 22x13 02-08 **48.** 13x02 06-11 **49.** 02x30 **25x41** **50.** 36x47 29x38 en zwart won snel. Dam geven en oogsten. Ook in Italië gaat het zo.

**305. Amirkhan,F. (Feroz) - Kruijf,de,M. (Matthias)** NLD-chJ sf Groep A 01-05-2009

**36.** ... 35-40 ?

Ja, we plaatsen hier wel een vraagteken maar wat moet zwarte spelen ?

=> **36.** ... 07-11 **37.** 28-23 18x49 enz. met **26x10** combinatie.

=> **36.** ... 12-17 **37.** 43-38 en er dreigt het moeilijk te weerleggen 25-20, 24-19, 15-10 en 27-21 met dam op 4 (dam op bezet veld trouwens).

=> Kingsrow verkiest uiteindelijk nog **36.** ... 14-19 **37.** 27-21 ! 16x20 **38.** 25x03 met groot voordeel voor wit.

Terug naar de partij.

**37.** 28-23 ! 18x49 **38.** 32-28 49x21 **39.** **26x10** 09-14 \* **40.** 10x19 **diagram 305A**



### Diagram 305A Zaz

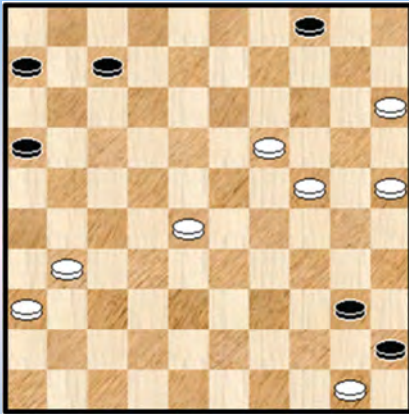

Wit zal het niet meer uit handen geven.

40. ... 16-21  
=> 40. ... 40-44 41. 50x39 45-50 42. 28-23 50x20  
43. 25x14 +

41. 19-14 21-26 42. 31-27 26-31 43. 28-23 31x22  
44. 23-18 22x13 45. 14-10 en zwart zag in dat verder  
aandringen nutteloos was.

2-0

306. Berge, van den, A.J. (Andres) - Sekongo, Y.L. (Leopold) NLD-chT Ereklasse 23-01-2010

45. 31-27 ! 33x22 46. 21-17 12x21 47. 26x10 15x04 en na 48. 30-24 29x20 49. 25x14 18-23 ging  
het snel naar een puntending 1-1.

307. Vos, R. (René) - Gerritsen, T. (Thijs) NLD-chT Hoofdklasse B 12-12-2009

### Diagram 307A Zaz

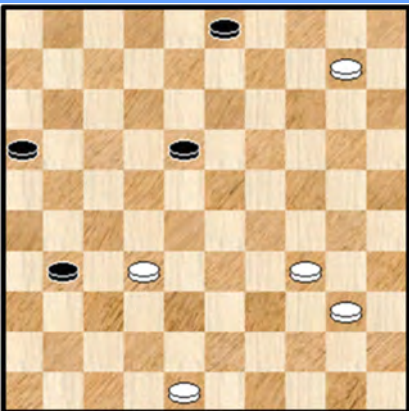

41. ... 08-12 ? 42. 33-29 24x22 43. 31-26 22x31  
44. 26x10 diagram 307A

De toestand moet nog wat genormaliseerd worden maar binnen  
5 zetten toont wit aan dat zwart niet moet hopen op een punt.

44. ... 31-36 \* 45. 10-04 18-22 46. 04x27 36-41  
47. 27-22 41-47 48. 22-36 47-33 49. 32-27 33-17  
50. 36-41 17-21 51. 27-22 en zwart gaf terecht op

2-0

308. Bosch, J.H. (Jan) - Riddersma, L. (Lieuwe) NLD-chT 1e klasse A 30-01-2010

40. ... 11-16 ? 41. 28-23 18x29 42. 39-34 29x49 43. 32-28 49x21 44. 28-22 17x28 45. 26x10 +

309. Werfhorst, van de, J. (Jaap) - Molen, van der, W. (Wim) NLD-chT 1e klasse A 20-02-2010

Er zijn vaak meerdere manieren van combineren ! Voelt u het al aankomen ?  
We gaan eerst naar de partij :

37. ... 18-22 !? 38. 27x09 19-23 39. 28x30 25x41 40. 09-04 diagram 309A

De situatie is erg ongelukkig voor zwart die bij de combinatie 1 schijf is achter gekomen. Zwart kan  
namelijk geen dam nemen om duidelijke redenen. Echt goeie oplossingen om daaraan te remediëren  
zijn er niet. Er volgde nog : 40. ... 20-24 41. 29x09 03x14 42. 40-34 11-17 43. 04-36 41-47  
44. 36-27 47x40 45. 45x34 en verder doorspelen heeft eigenlijk geen zin. 2-0

### Diagram 309A Zaz

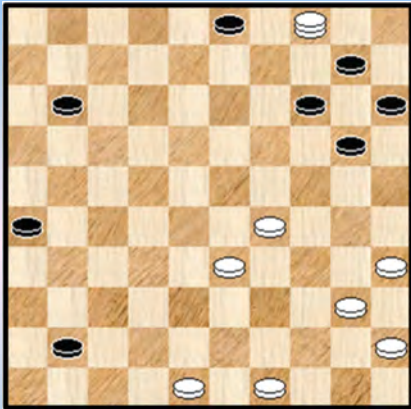

Terug naar de beginstand. Zwart kon ook starten met  
37. ... 18-23 ! 38. 29x09 19-23 39. 28x30 **25x41**

De combinatie blijft nadelig maar met wat moeite kan zwart het  
misschien wel gelijk houden. Een mogelijk vervolg :

40. 09-04

=> Niet 40. ... 41-46 ? 41. 33-28 46x19 42. 35-30 19x44  
43. 49x40 +

=> 40. ... 20-24 41. 40-34 15-20 42. 04x15 24-29  
43. 33x24 20x40 44. 45x34 een makro - eindspel met een  
plusschijf voor wit.

### 310. Donders,C. (Coen) - Verheggen,A.J.T. (Dré) NLD-chT 1e klasse C 20-02-2010

28. ... 19-23 ? 29. 44-40 ! 45x34 30. 43-39 34x21 31. **26x10** 11-17 32. 33-29 04-09  
33. 10-05 18-23 34. 05x11 06x17 +1 en wit kon freewheelend naar de winst.

### 311. Bottema,G. (Gezinus) - Algra,S. (Sjoerd) NLD-chT 2e klasse A 17-10-2009

46. ... 19-23 ? 47. 39-34 29x49 48. 32-27 49x21 49. **26x10** en niks staat de winst in de weg

### 312. Reitsma,A. (Abe) - Ploegman,G. (Geert) NLD-chT 2e klasse A 20-02-2010

36. 28-22 ? 17x28 37. 33x22 23-28 38. 32x14 13-19 39. 14x23 12-18 40. 22x02 06-11  
41. 02x30 **25x41** diagram 312A

### Diagram 3212A Waz

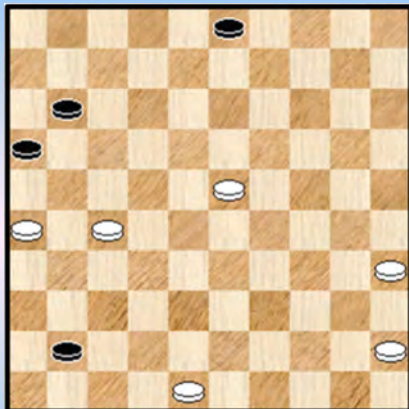

Een erg moeilijk eindspel dat we zeker niet in detail gaan  
bespreken of proberen te bespreken. Een tweetal kleine  
voetnoten moeten volstaan.

42. 23-18

=> De beste is 42. 48-43

42. ... 41-47 43. 35-30 03-08

=> Vrijwel winnend is 43. ... 47-29 44. 18-13 29-33

45. 48-43 11-17 44. 18-13 08x19 45. 48-42 47x35

46. 45-40 35x21 47. 26x06 19-23 48. 06-01 23-28

49. 01-29 28-32 1-1

### 313. Drie,van,K.J. (Krijn) - Everts,R. (Rob) NLD-chT 2e klasse C 28-11-2009

25. 30-24 ?

Wit staat een schijf achter maar denkt dat het beter is even te wachten dan onmiddellijk 42-34 te  
spelen. Er komen nu een reeks onverwachte gebeurtenissen.

25. ... 19x30 26. 35x24 17-21 ! 27. 33-28

=> Ook mogelijk was hier : 27. 31-26 32-37 28. 26x28 37x46 29. 40-35 46x30

30. 35x24 en zwart behoudt de plusschijf.

27. ... 32x23

=> Zwart kon ook anders slaan met een hele leuk vervolg : 27. ... 22x33 28. 31x22 32-37 !!

29. 42x31 \* 33x42 30. 48x37 21-27 31. 22-17 12x21 32. 31x22 21-26 33. 43-39 13-19

34. 24x13 09x27 z+1

### Diagram 313A Zaz

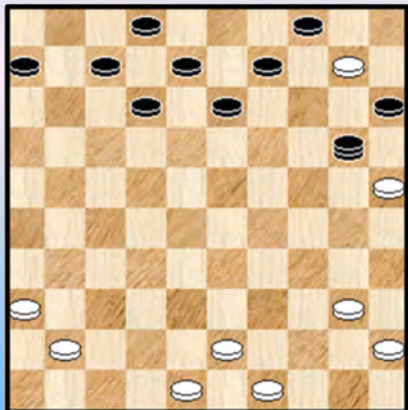

28. 38-32 27x47 29. 31-26 47x20 30. **26x10** diagram 313A

Ja, deze stand verdient een plaatje. De beste zet hier voor zwart is om zijn dam te offeren !

30. ... 20-14 31. 10x19 13x24

Zwart staat na al deze verwickelingen nog altijd een schijf voor. Hij won ook de partij.

314. **Geel, van, B. (Bart) - Beliën, P.J. (Piet)** NLD-chT 2e klasse D 19-09-2009

42. ... 08-12 ? 43. 28-23 19x28 \* 44. 38-32 28x37 45. 36-31 17x28 46. **26x10** 37x26

47. 33x22 2-0

315. **Groep, van de, E. (Evert) - Vries, de, B. (Bram)** [DIL] NLD-chT 2e klasse E 17-10-2009

46. ... 08-13 ? 47. 38-33 29x38 48. 48-43 38x49 49. 40-34 49x21 50. **26x10** 24-30 2-0

Er nog even aan toevoegen dat als volgende zet 51. 10-04 ? niet meer dan remise geeft. Er moet wel degelijk komen 51. 34-29 30-35 52. 10-04 enz.

316. **Hoekman-Jankovskaja, N. (Nina) - Koers-van Genderen, M. (Marijke)** NLD-chW 14-12-2009

31. ... 15-20 !? Wil de forcing voeren, maar ...

32. 28-23 19x37 33. 38-33 29x38 34. 48-43 38x49 35. 39-34 49x21 36. **26x10** en wit won.

317. **Leijser, E.J.G. (Emiel) - Os, den, J.J. (Jerrie)** Nijmegen 01-08-2009

43. ... 10-14 ? 44. 39-34 29x49 45. 38-33 49x21 46. **26x10** 18x27 47. 10-04 2-0

318. **Aliar, W.F. (Waldo) - IJzendoorn, van, M. (Martijn)** Salou 26-05-2009

Om het antwoord te weten te komen gaan we richting partij : 28. ... 24-29 29. 34x23 18x29

30. 33x24 20x29 ?

=> Na 30. ... 25x34 ! 31. 40x29 19x30 32. 35x24 14-19 komt alles goed voor zwart want na 33. 45-40 19x30 34. 40-35 kan 12-17 35. 35x24 13-19 36. 24x13 17-21 37. 26x17 11x24 met zelfs een ietsepietsie voordeel voor zwart.

31. 28-23 ! 19x37 32. 38-33 ! 29x49 33. 30-24 49x21 34. **26x10** 11-17 35. 10-05 37-42

36. 48x37 04-10 37. 05x11 06x17 38. 35-30 25x34 39. 40x29 en enkele zetten later stond 2-0 op het bord.



**319. Bruins,G.H.H. (Gerard) - Begeman,B. (Bert)** Tavira Swiss 07-10-2009

**38.** ... 06-11 ? **39.** 39-33 28x30 **40.** 32-28 23x21 **41.** **26x10 2-0**  
Niet moeilijk en toch de eerste keer pas dat deze variatie optreedt.

**320. Ee,van,J. (Jan) - Vreeswijk,A.M. (Ad)** UTR-ch 15-04-2009

Het volgende lost niks op : **33.** ... 18-23 ? **34.** 29x18 12x23 \* **35.** 24-19 13x24 **36.** 30x28 +  
In de partij dacht zwart iets beters te hebben :

**33.** ... 27-32 ? **34.** 38x16 18-23 **35.** 29x27 **20x49** **36.** 27-22 ! 17x28 **37.** 31-27 49x21  
**38.** **26x10** 15x04 **2-0**

**321. Getmanski,A. (Alexander) - Heusdens,R.W. (Ron)** Viking Cup 26-08-2009

Wit had als laatste zet het positioneel goed - ogende **38.** 34-29 gespeeld. Zwart nam geen risico en voerde een vrij diepe (remiserende) combinatie uit :

**38.** ... 12-17 **39.** 22x02 06-11 **40.** 16x07 08-12 **41.** 07x09 03x14 **42.** 02x24 14-19  
**43.** 24x02 20-24 **44.** 29x20 15x24 **45.** 02x30 **25x41 1-1**

**322. Georgiev,A. (Alexander) - Meurs,P.P. (Pim)** Zeeland open Groep B 04-08-2009

**22.** 34-30 ! 25x23 **23.** 31-26 20x38 **24.** 26x10 15x04 **25.** 42x33 =

Verderop in de partij gebeurde er nog iets mooi. Nee, we laten het niet liggen ☺

**Diagram 322A Waz**

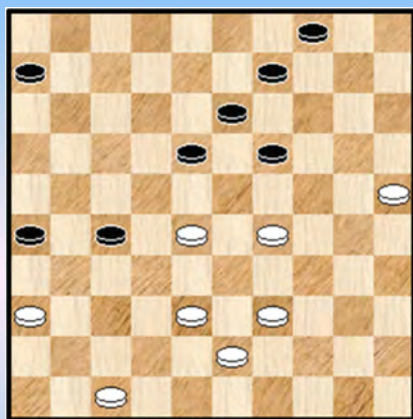

**Diagram 322B Zaz**

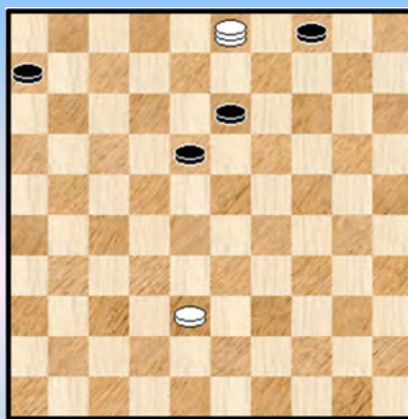

Zwart heeft zopas **39.** ... 14-19 gespeeld.

**40.** 29-23 ! 18x29 **41.** 28-22 27x18 **42.** 36-31 26x37 **43.** 47-42 37x48 **44.** 39-34 48x30 **45.** 25x03 !  
**Diagram 322B**

Het eindspel is remise maar verdraagt niet al te veel misstappen. We geven geen gedetailleerde ontleding .

**45.** ... 18-22 ? ( **45.** ... 13-19 =) **46.** 03-20 ! (naar 14 is remise) 13-19 **47.** 38-32 06-11  
**48.** 20-33 ! 11-17 **49.** 33-42 **2-0** Georgiev is een crack, ook op eindspelgebied.

**323. Bedia,G.S.O (Guy S. Oli.) - Adji,D. (Delphin)** Abidjan 05-10-2010

37. ... 03-08 ?

=> De zwarte stelling oogde al niet zo lekker en met deze zet wordt de positie verliezend.  
Ontsnappen was nog mogelijk mits 37. ... 03-09 te spelen al komt er heel wat laveerwerk aan te pas.  
We geven het opgave.

38. 42-38 08-12

=> 38. ... 14-20 39. 38-33

++ 39. ... 20-24 40. 29x20 15x24 41. 43-38 08-12 42. 48-43 +

++ 39. ... 20-25 40. 29-24 08-12 41. 33-28 +

++ 39. ... 08-12 40. 48-42

>> 40. ... 20-24 41. 29x20 15x24 42. 42-38 +

>> 40. ... 20-25 41. 29-24 +

Bij dit alles worden de zwaktes van de zwarte stelling duidelijk uitgebuit.

39. 38-33 23-28 \* 40. 32x23 19x39 41. 27-22 18x27 42. 31x22 17x28 43. **26x10** 15x04  
44. 29-23 28x19 (einde partij) 45. 30-25 39x30 46. 35x13 **2-0**

**324. Mennema,H. (Harrij) - Henriquez,T.H. (Thomas)** Brunssum 07-08-2010

Eigenlijk staat wit al verloren met een schijf achterstand.

42. ... 14-20 ? 43. 09-04 03-09 44. 04x13 20-24 45. 29x20 15x24 46. 13x30 **25x41**  
47. 18-13 41-47 48. 33-28 47-41 49. 28-22 41-36 50. 22-18 05-10 **0-2**

**325. Kuijvenhoven,N. (Niek) - Wal,van der,R. (Rein)** Brunssum 12-08-2010

Nodig was het niet maar zwart besluit te combineren : 46. ... 11-17 47. 22x11 02-07  
48. 11x02 20-25 49. 02x24 **25x41** 50. 24-08 **1-1**

**326. Grouwstra,P.G. (Piet) - Brummelman,G. (Gerco)** CBP Overgangsklasse 20-05-2010

43. 32-28 **X** Wit gaat voor de combinatie 43. ... 29x40 44. 28-23 19x28 45. 50-44 40x49  
46. 48-42 49x21 47. **26x10** 09-14 48. 10x30 28-33 49. 25x14 33-39 **1-1**

**X** Winst komt er door **niet** te combineren : 43. 43-38 !

++ 43. ... 29-34 44. 27-21 16x27 45. 32x21 +

++ 43. ... 13-18 44.44-40 +

++ 43. ... 19-23 44. 33-28 13-19 45. 38-33 29x38 46. 32x43 23x21 47. 26x08 +

**327. Mateiko,V. (Victors) - Chizhov,A. (Alexey)** Confederation Cup Men 03-11-2010

32. 21-17 ? 11x22 33. 28x17 07-11 ! 34. 32-28 wat anders ? 11x22 35. 28x17 18-22 !  
36. 17x28 19-23 37.28x30 **25x41** **0-2**

**328. Sanders,E. (Eric) - Eggink,A.J.W. (Albert)** Dammen aan de Waal 05-05-2010

44. 34-30 25x34 45. 27-22 17x28 46. 44-39 34x32 47. 31-27 32x21 48. **26x10** 28-33 **1-1**

Wit kan de combinatie ook starten met 44. 34-29 maar naar het resultaat maakt het niks uit.  
Een idee is ook om voordeel te behalen uit de hangende schijf op 11, maar het valt niet mee.

**329. Nosevitch,S. (Sergei) - Krista,V. (Vaclav)** EU-ch 28-08-2010

**33.** ... 15-20 **34.** 16-11 17x06 **35.** 34-30 25x34 **36.** 44-39 34x21 **37.** **26x10 2-0**  
De schijf op 17 vertroebelt het beeld (voor de zwartspeler).

**330. Friesen,J. (Jakob) - Virny,V. (Vadim)** GER-ch 08-01-2010

**36.** 35-30 ? 16-21 **37.** 27x29 20-25 **38.** 32x23 **25x41 0-2**

**331. Vinokurova,P. (Polina) - Ji,G. (Guozhen)** Golden Horse Cup 08-12-2010

**41.** 32-27 13-18 **42.** 22x13 03-08 **43.** 13x02 11-16 **44.** 02x30 **25x41** en weldra **0-2**

**332. Steijlen,P.A. (Pieter) - Gerritsen,T. (Thijs)** NLD-ch sf Groep D 14-02-2010

Wit moet wel overgaan tot **30.** 23-19 21-27 ! **31.** 32x12 06-11 **32.** 19x08 09-13  
**33.** 08x30 **25x41** **34.** 42-37 41x32 **35.** 48-42 en enkele zetten later **1-1**

**333. Thijssen,K. (Kees) - Schellekens,P.A. (Peter)** NLD-chT Ereklasse 18-09-2010

**24.** ... 19-23 ?

Er volgt nu een mooie en wat ongewone combinatie : **25.** 37-31 ! 27x36 **26.** 47-42 36x47  
**27.** 33-28 !

=> **27.** ... 23x32 **28.** 38x27 47x21 **29.** **26x10 2-0**

=> **27.** ... 22x33 **28.** 38x29 47x24 **29.** **30x06 +**

**334. Dusseldorp,van,E.J. (Eric) - Neven,W.H.L. (Bill)** NLD-chT Hoofdklasse A 18-09-2010

**39.** 21-16

Ja, wat moet wit spelen ? 30-24 of 39-33 kunnen duidelijk niet en op **39.** 32-27 22x31  
**40.** 37x26 11-16 **41.** 21-17 12x21 **42.** 26x17 18-22 **43.** 17x28 23x43 **44.** 39x48 met toch wel  
belangrijk voordeel voor zwart.

**39.** ... 22-27 ! **40.** 16x07 12x01 **41.** 32x21 23-29 **42.** 34x14 25x41 **Diagram 334A**

**Diagram 334A Waz**

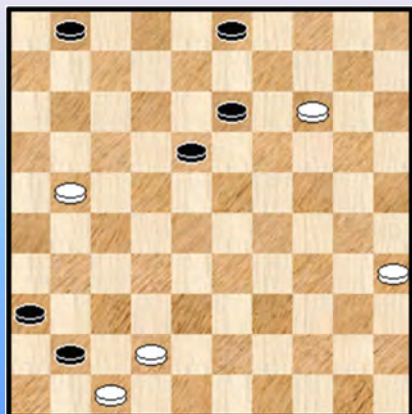

**Diagram 334B Waz**

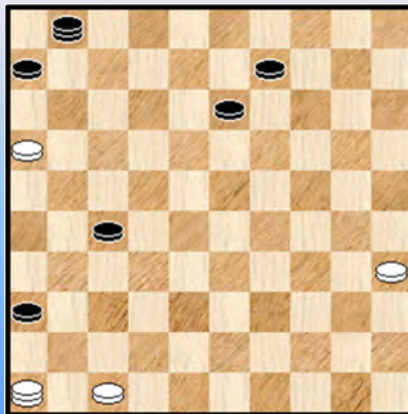

**43.** 42-37



=> Nodig was hier 43. 14-10 ! Allicht heeft de witspeler die twee mogelijkheden ernstig tegen mekaar afgewogen maar dan toch de verkeerde gekozen. Er zal nu nog een eindspel aankomen van 40 zetten lang en beide spelers behandelen het goed. We nemen nog een mooi moment tussendoor mee : **diagram 334B**.

Zwart heeft zijn positie mooi opgebouwd. De beide schijven op 47 en 35 kunnen niet bewegen en op 57. 46-05 volgt 13-19 ! 58. 05x21 06-11 59. 16x07 01x26 +

Wit besluit dan ook terecht om schijf 16 op te offeren. Nog eens 25 zetten later staat **0-2** op het bord.

**335. Eektimmerman,F. (Frank) - Stegeman,I. (Irene)** NLD-chT 1e klasse A 30-10-2010

33. 44-39 ? 19-23 ! 34. 29x09 20-25 35. 09x20 **25x41** 36. 47x27 21x32 37. 20-14 32-37  
38. 42x31 26x37 en zwart won.

**336. Offenga,H. (Henry) - Vries,de,M. (Marcel)** [HUI] NLD-chT 1e klasse A 27-11-2010

Zwart heeft nogal wat zorgen : een schijf achterstand, weinig zetmogelijkheden en een onregelmatige stand. Al kan dat laatste soms ook voordelen bieden ☺

48. ... 09-13 ? 49. 33-29 23x21 50. 26x10 36x27 51. 10-05 **2-0**  
Alle zorgen voor zwart zijn voorbij.

**337. Noordennen,van,P. (Peter) - Stins,J. (John)** NLD-chT 1e klasse B 11-12-2010

44. 38-33 28x39 45. 48-43 39x48 46. 31-26 48x25 47. **26x10** en enkele zetten later **1-1**

**338. Waard,de,H.C. (Harry) - Rijgersberg,S. (Sarah)** NLD-chT 1e klasse C 05-02-2011

50. 34-29 23x34 51. 43-39 34x21 52. **26x10** 28-32 **1-1**

**339. Slottje,G. (Gerrit) - Berends,M. (Martin)** NLD-chT 2e klasse C 13-11-2010

22. 32-28 ? 04-10 23. 28x17 12x21 24. 26x17 08-12 25. 17x30 **25x41** 26. 31-26  
=> Er kan 26. 42-37 41x32 maar ook dit eindigt op schijfachterstand.

26. ... 41-46 27. 33-28 46x34 28. 40x29 **z+1**

**340. Verjans,N. (Nico) - Poorte,voor de,G. (Gijs)** NLD-chT 2e klasse E 27-11-2010

47. 34-29 ? 18-22 48. 28x30 **25x41** en zwart won  
Een viergever - blunder die blijft voorkomen.

**341. Rysaev,D. (Damir) - Kindt,S. (Stijn)** Olympiade jr 05-07-2010

Een piepjonge Stijn Kindt maakt kennis met de 26x10 - slag.

41. .... 19-24 ? 42. 29x20 15x24 43. 28-23 18x29 44. 38-32 29x49 45. 32-28 49x21  
46. **26x10** +

**342. Slapinski,A. (Andrzej) - Reszka,D. (Damian)** PCBest Cup 11-11-2010

Wit probeert zijn schijf terug te winnen via 30. 29-23 17-21 ! 31. 26x08 19-24 ! 32. 08x30 **25x41**  
33. 23x32 41-46 34. 42-37 11-17 35. 49-43 17-22 36. 47-41 en zwart won later.

**343. Socha,B. (Bartosz) - Kobylinski,M. (Miroslaw)** POL-ch 16-05-2010

48. 30-24 ! 19x30 49. 25x34 ! 47x24 50. 35-30 24x49 51. 21-16 49x21 52. **26x10** 18x36  
53. 10-05 20-24 de dubbele taak van de zwarte dam is te zwaar 1-1

**344. Gulyaev,N. (Nikolai) - Verkhovych,A. (Alexander)** RUS-ch 14-04-2010

31. 29-23 ! 18x40 32. 24-20 15x24 33. 39-34 40x29 34. 27-22 17x28 35. **26x10** 28-33  
Eerder een gelijke stand maar zwart won wel de partij.

**345. Adamaszek,M. (Mariusz) - Amrillaev,M. (Mouroudoulo)** Salou 29-05-2010

45. 41-37 ? 13-19 46. 23x14 03-09 47. 14x03 15-20 48. 03x21 07-12 49. 21x30 **25x41** en zwart won.

**346. Plaksij,A. (Anri) - Machtelinck,K. (Kevin)** WchA 01-11-2010

38. 27-22 ? 16x27 39. 22x02 20-25 40. 02x30 **25x41** en zwart won.  
Wit heeft de combinatie zelf geïnitieerd / in gang gezet.

**347. Golubeva,Z. (Zoja)- Nogovitsyna,M. (Matrena)** WchW 22-10-2010

Zwart heeft zopas met 08-12 een combinatie open gelaten

31. 29-23 ! 18x40 32. 24-20 15x24 33. 27-22 17x28 34. **26x10** 24-30 (iets beter is 34. ... 28-33)  
35. 32x23

We stoppen de partij hier. Een erg moeilijke stand met licht voordeel voor de witspeelster. Die slaagde er uiteindelijk in zelf twee dammen te bemachtigen terwijl zwart op 1 dam bleef steken. Wit won de partij.

**348. Shestakova,N. (Natalia) - Mandakhnaran,E. (Erdenets)** World Cup Women 28-06-2010

40. 43-39 ? 17-21 41. 26x17 07-12 42. 17x08 14-20 43. 23x14 20x09 44. 08x30 **25x41** en zwart won de partij.

Een ietwat ongewone partijstand die een 26x10 - variatie oplevert die we nog niet tegenkwamen.

**349. Tian,S. (Shengcheng) - Dul,E. (Erdenebileg)** Yichun Three Countries 04-03-2010

17. 35-30 ? 17-21 18. 26x28 20-25 19. 31x22 **25x41** 20. 42-37 41x32 21. 38x27 19-23  
22. 33-29 23x34 23. 39x30 12-17 24. 43-39 17x28 +

**350. Steyntjes,L.J.M. (Leo) - Stijn,van,F.W. (Freek)** Brunssum 07-08-2011

48. ... 19-23 ? Een erg ongelukkige zet  
49. 29-24 ! 08-12 wat anders ? 50. 24-20 ! deze zet is wel degelijk nodig 25x14 51. 32-28 23x21  
52. **26x10** 18x27 53. 10-04 2-0

**351. Lugt,van der,J. (Jordy) - Tillemans,A.L. (Ton)** Cannes 26-02-2011

**39.** 28-22 wat anders ? 17x28 **40.** 33x22 16-21 ! (ook 40. ... 24-29 wint) **41.** 27x16 18x27  
**42.** 32x21 23-29 **43.** 34x14 **25x41** **44.** 21-17 12x21 **45.** 26x17 en zwart won.

**352. Zalitis,G. (Gunars) - Wiskerke,E.M. (Evert)** EU-ch veterans 20-09-2011

**37.** ... 15-20 ?

=> Geen enkel probleem geeft **37.** ... 14-20 **38.** 34x23 18x29  
Het probleem met de tekstzet is dat na het slaan onherroepelijk 38-33 dreigt.

**38.** 34x23 18x29 **39.** 32-28 11-17 wat anders ? **40.** 38-33 29x49 **41.** 40-34 49x21  
**42.** 28-22 17x28 **43.26x10**

We nemen nog het slot van de partij mee : **43.** ... 20-24 **44.** 10-04 24-30 **45.** 34-29 30-35  
**46.** 04-10 25-30 **47.** 10x32 30-34 **48.** 29x40 35x44 **49.** 45-40 44x35 **50.** 32-23 **2-0**

**353. Safonov,A. (Alexander) - Broek,van den,T. (Thijs)** EU-chJB 03-08-2011

In deze stand valt zeker te overwegen voor zwart : **27.** ... 17-22 **28.** 37-31  
Maar zwart zag een erg mooie (brug) combinatie :

**27.** ... 07-12 ! **28.** 16x07 23-28 **29.** 32x23 18x29 **30.** 07x18 29-33 **31.** 39x28 09-13  
**32.** 18x09 20-25 **33.** 09x29 **25x41**

Wit kan nu allicht best op remise afgaan met **34.** 42-37 41x21 maar besloot tot : **34.** 44-39 ?  
We stoppen het fragment hier maar verklappen voor de liefhebbers dat er nog vele rare toestanden aan te pas kwamen in het vervolg van de partij. Toestanden die we niet uit de (dam) doeken doen.

**354. Barten,F.C. (Frank) - Riupassa,D. (David)** Lent 55+ Groep A 27-10-2011

Wit heeft zopas **40.** 27-22 gespeeld  
**40.** ... 13-18 **41.** 22x02 23-29 **42.** 34x14 21-27 **43.** 32x21 ?

=> Misschien denkt wit dat het resultaat van de slagkeuze wel hetzelfde is / zal zijn maar dat is niet het geval : **43.** 02x30 25x43 **44.** 32x21 43x41 **45.** 21-17 ! =

**43.** ... 16x27 **44.** 02x30 **25x41** +

**355. Steeg,van der,G. (Gerrit) - Stuger,F. (Frits)** NLD-ch sr 20-04-2011

We gaan even langs bij de senioren. In de diagramstand (een mooie 9x9 ) kan zwart het gelijk houden met : **41.** ... 29-34 ! **42.** 35-30 23-28 ! **43.** 33x22 34-40 **44.** 45x34 14-20 **45.** 25x23 18x40 =

Hij besloot echter tot : **41.** ... 19-24 ? **42.** 32-28 ! 23x43 **43.** 42-38 43x21 **44.** **26x10** 29x38  
**45.** 10-04 18-23 **46.** 04-15 03-08 ! goed gedaan al blijft de winst in zwarte handen  
**47.** 15x03 38-42 **48.** 45-40 ?

Het is erg moeilijk een goede reden te zien voor deze zet. Gewoon 25-20 en 20-14 wint duidelijk.  
Tot overmaat van ramp is het nu wel degelijk remise. We geven nog de resterende zetten :

**48.** ... 42-47 **49.** 40-34 47-15 **50.** 03-26 15-47 **51.** 26-31 16-21 **52.** 31-26 21-27 **53.** 26-37 47-15  
**54.** 37-41 27-31 **55.** 41-47 31-37 **56.** 34-29 15x33 **57.** 47x29 37-41 **1-1**



**356. Hansen,S. (Sijmen) - Kerkhofs,J. (Jan)** NLD-ch sr 20-04-2011

28. ... 22-28 ?

Nodig was : 28. ... 02-08 en indien wit 29. 32-28 speelt dan het sterke 25-30 !

29. 31x22 28x19 30. 44-40 ?

=> Winnend : 30. 48-43 17x37 31. 26x08 18-23 of ? 32. 29x09 02x04 33. 47-41 +1

30. ... 17x37 31. 26x08 37-41 32. 46x37 19-23 33. 08x28 18-23 34. 28x30 **25x41 0-2**

**357. Mbongo,T.L. (Thomy Lucien - IJzendoorn,van,M. (Martijn)** NLD-chT Ereklasse 10-12-2011

36. ... 09-14 ? Een klein foutje met mogelijks grote gevolgen ...

37. 30-24 ! 19x30 38. 35x24 23-29 \* 39. 32-28 ! 29x49 40. 28-22 17x28 41. 31-27 49x21

42. **26x10** diagram 357A

Diagram 357A Zaz

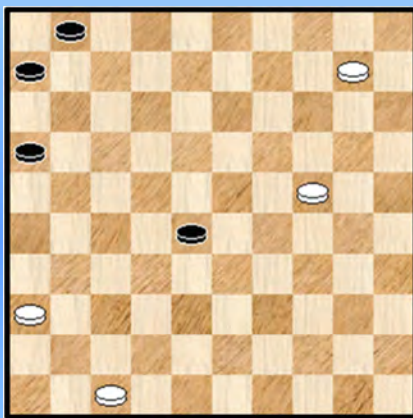

Zou dit winnen voor wit of kan zwart er toch nog een remise uitpeuteren ?

Ik gokte op het eerste maar analytisch zwart blijkt te (kunnen) remiseren.

We gaan niet dieper op het eindspel en geven alleen de algemene regels : wit komt aan twee dammen en dat betekent dat zwart wel degelijk assertief moet optreden en op een of andere manier zijn schijf / schijven in het spel moet brengen !

In de partij werd het overigens ook remise.

**358. Jong,de,B. (Bert) - Dijk,van,J. (Jan (Old/Oer))** NLD-chT Hoofdklasse A 15-10-2011

27. 28-22 !?

Het witte idee is uitstekend ... maar de timing is niet zo best : zwart kan combineren !

Diagram 358 Zaz

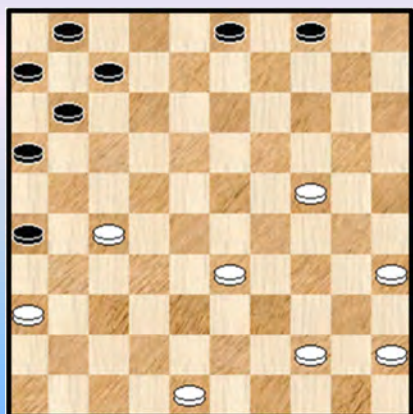

27. ... 13-18 ! 28. 22x02 23-28 29. 32x14 09x20  
30. 02x30 **25x41** 31. 15x24 26x37 32. 36-31 37x26  
33. 47x36 **diagram 358**

In aantal schijven staat het (opnieuw) gelijk. De vraag is natuurlijk : zal wit op links kunnen standhouden ?

In de partij verloor wit.

**359. Laan,van der,L.M. (Leo) -Graag,de,L. (Leonie)** NLD-chT Hoofdklasse A 26-11-2011

Een Bonnard - stand maar met nog een verdieping er bovenop. We weten niet of dit (dam) beestje een naam heeft ☺. Zwart staat een schijf achter maar kan diep combineren :

Diagram 359A Zaz

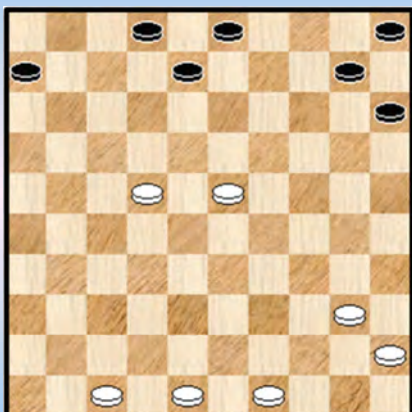

22. ... 12-17 ! 23. 23x12 14x23 24. 29x27 21x41  
 25. 46x37 20x29 26. 34x23 25x41 27. 36x47 26x37  
 28. 12x21 16x27 29. 42x22 **diagram 359A**

Er zijn een kleine 20 schijven gesneuveld en er blijft een 7x7 over. Dit lijkt wel af te stevenen op remise maar wit kon zijn achterste schijven bijtrekken, het (dam) heft in handen nemen en scoren.

360. **Groot Jr.,P.J. (Peter) - Wild,de,J. (Jos)** NLD-chT Hoofdklasse B 01-10-2011

Zwart staat bijna op dam en ook nog eens een schijf voor. Dam nemen op 49 kan duidelijk niet, dan maar op 50 zeker ? Oeps ... Misschien was er ook wel sprake van tijdnoed.

47. ... 44-50 ? 48. 38-33 ! 29x49 49. 28-23 ! 19x28 50. 21-16 49x21 51. **26x10 1-1**

- - - - - o - O - o - - - - -

Interludium - 3 Bos en Bomen











-----o-O-o-----

26x10 - combinaties Reeks 31

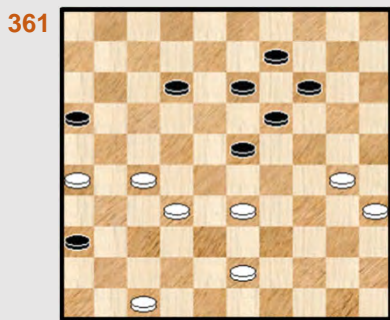

Wit wint

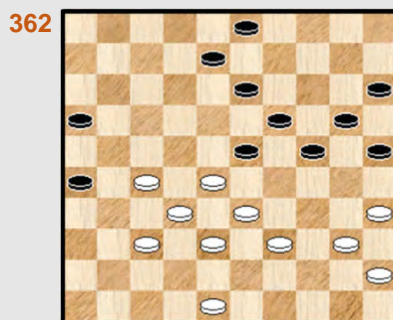

28-22 ?

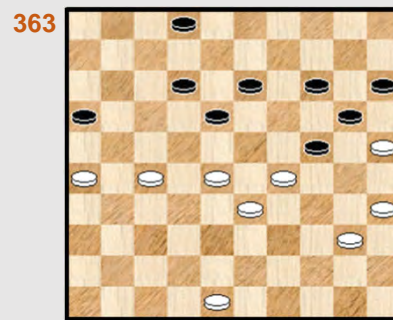

Wit wint

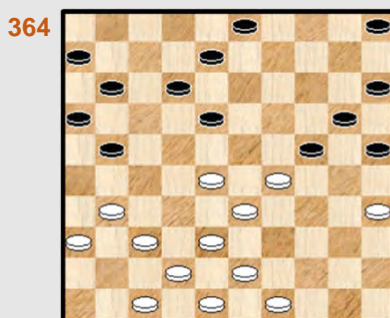

Zwart combineert

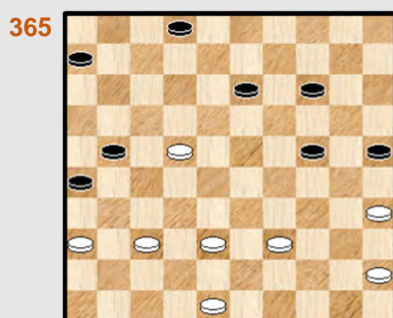

Zaz



19-23 ?

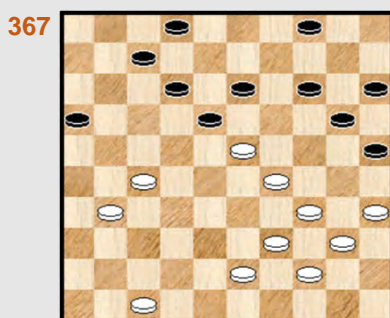

07-11 ?

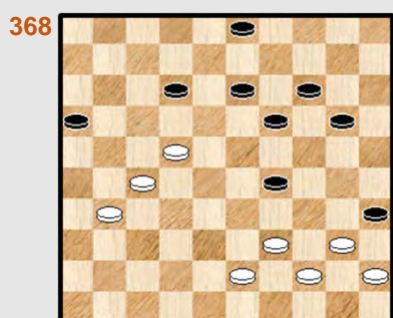

19-24 ?



Waz

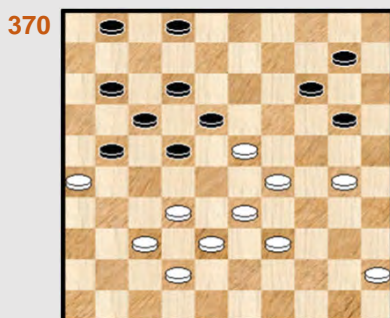

Kan en mag zwart komb. ?

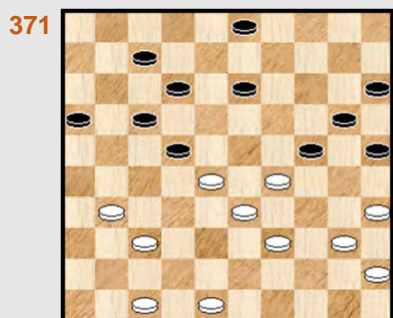

47-42 ?

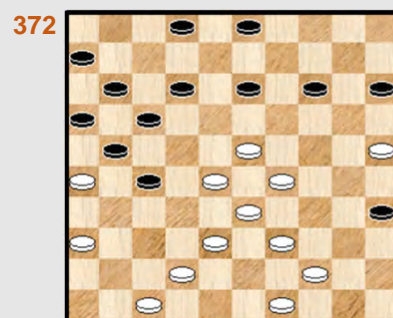

15-20 ?



26x10 - combinaties Reeks 32

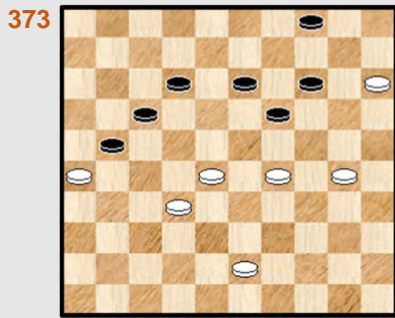

Wit wint !

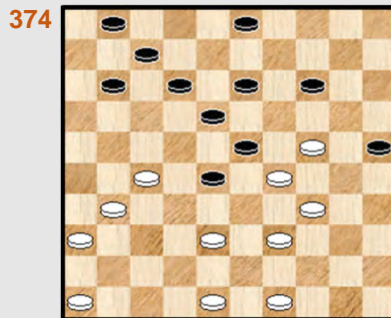

Waz

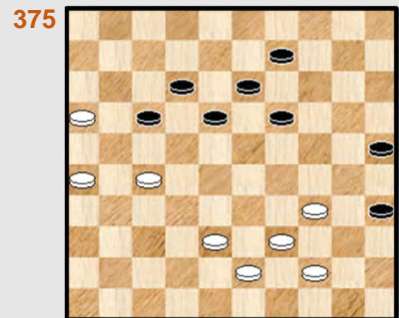

19-23 ?



Waz

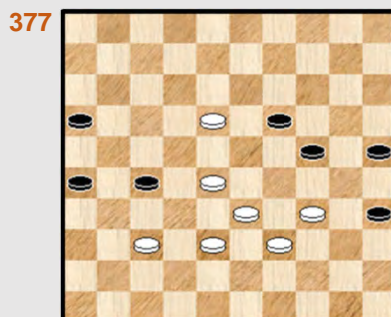

Wit wint



42-38 ?

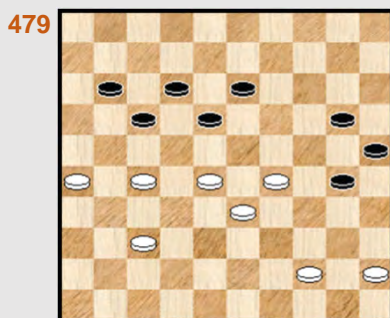

44-39 ?

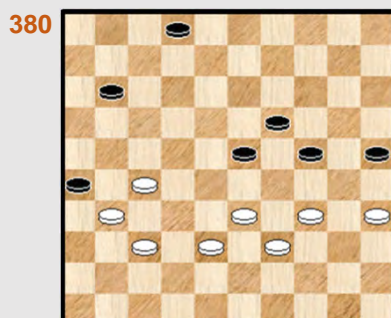

27-22 ?

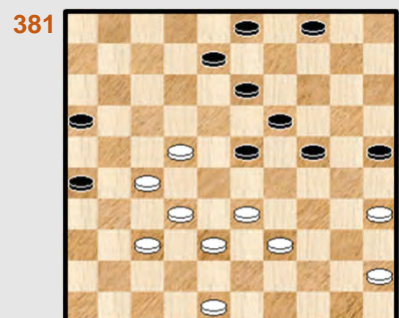

22-17 ?

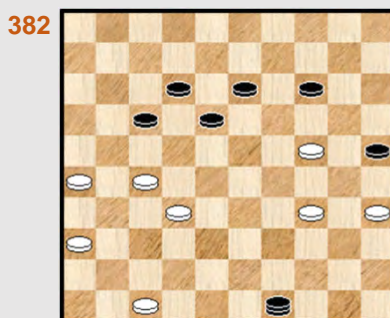

Zwart wint

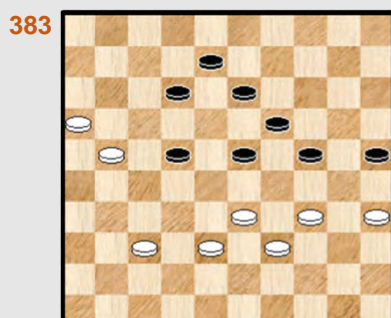

Mag zwart combineren ?

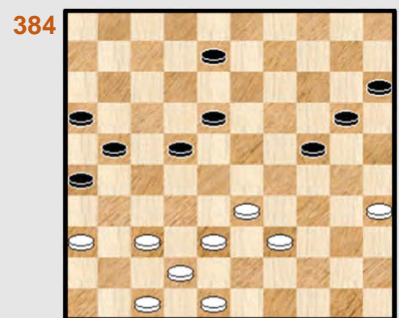

43-39 ?

26x10 - combinaties Reeks 33

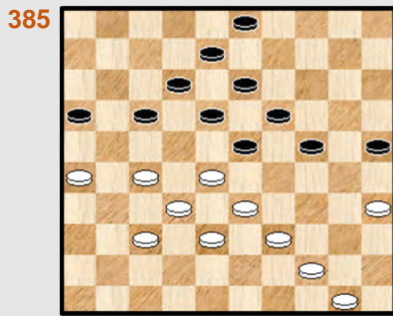

28-22 ?

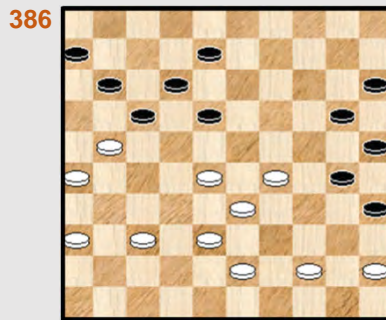

43-39 ?

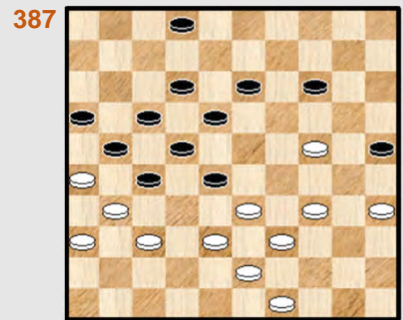

Wit combineert



02-07 ?

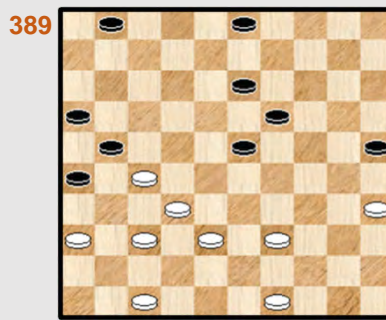

Zwart wint !

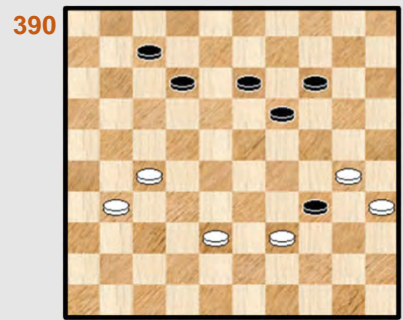

Waz

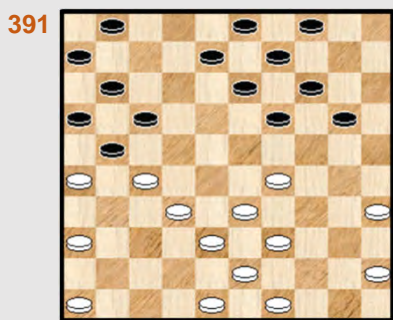

08-12 ?

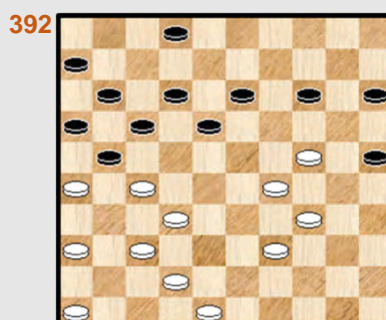

Wit combineert

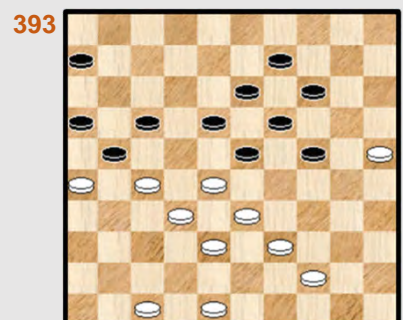

Kan zwart zich nog redden ?

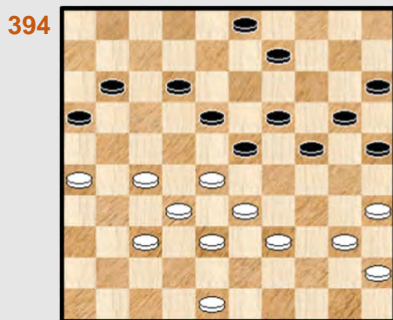

Zwart combineert



09-14 ?

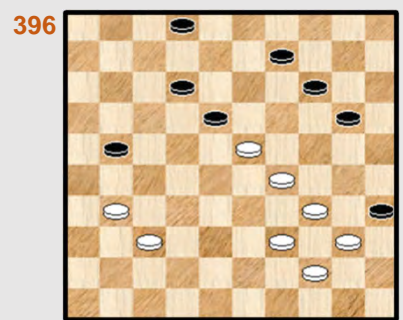

Zwart wint !



26x10 - combinaties Reeks 34

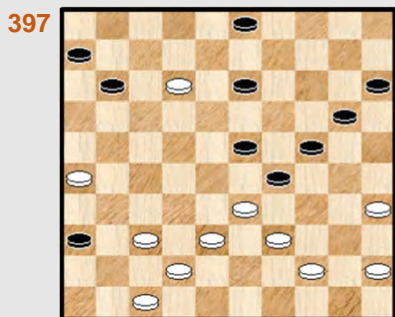

44-40 ?

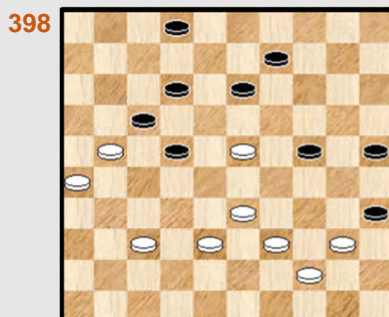

Zwart combineert

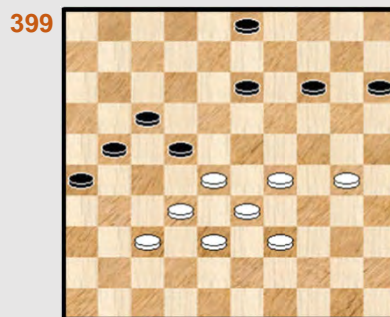

Zwart combineert



08-12 ?

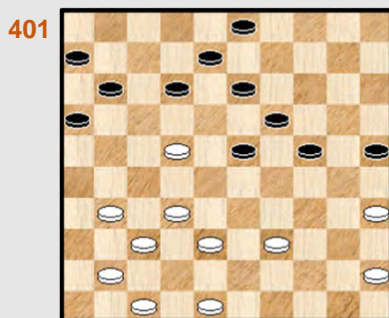

41-36 ?



34-29 ?

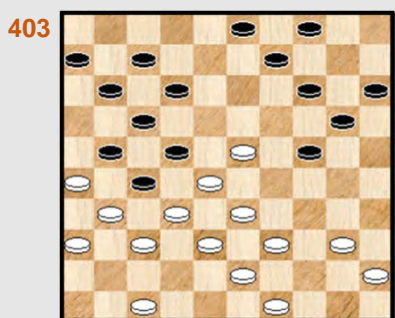

Wint wit ?

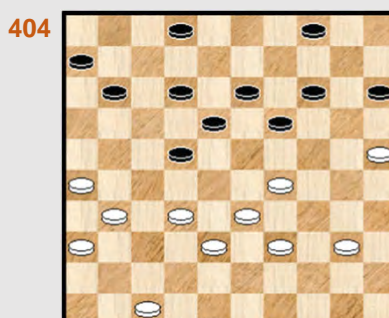

19-23 ?

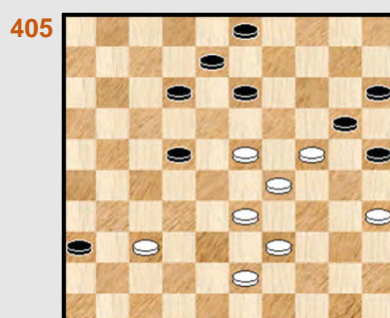

43-38 ?



18-23 ?

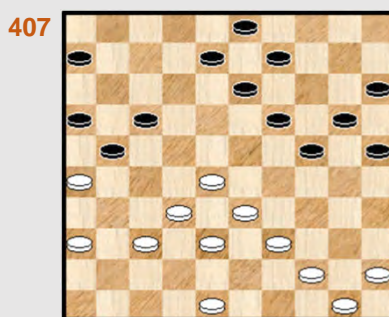

Waz (Partijverloop)

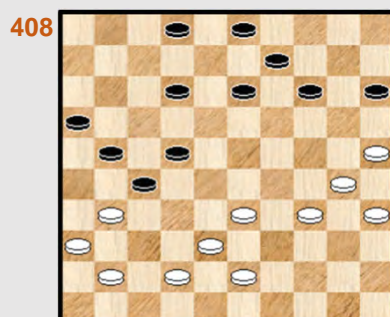

31-26 ?





## 26x10 - Combinaties uit de partij database - Oplossingen

### 361. Riesenkamp,J. (Jaap) - Huisman,A.J. (Albert) NLD-chT Hoofdklasse B 14-01-2012

Laten we maar starten met te zeggen dat dit een mooi fragmentje is. Niet al te groot, netjes afgerond en toch met verrassingen.

Straks begeven we ons naar de partij maar eerst geven we de winst aan : 46. 30-25 !!

We kijken wat zwart kan antwoorden :

=> 46. ... 19-24 47. 32-28 23x21 48. 26x10 +

=> 46. ... 13-18 47. 32-28 23x21 48. 26x08 +

=> 46. ... 12-18 47. 33-28 23-29 48. 35-30 ! +

=> 46. ... 12-17 47. 43-38 13-18 48. 25-20 14x25 49. 33-29 23x34 50. 27-21 16x27 51. **32x03** +

In de partij had wit een ander winstschema in gedachten dat echter mank loopt :

46. 30-24 ! 19x30 47. 35x24 23-29 ?

=> Remiserend is 47. ... 12-18 48. 33-28 36-41 ! =

48. 32-28 29x49 49. 28-22 49x21 50. **26x10** 2-0 (1.53/2.00)

Ja, de weg naar de overwinning is soms hobbelig of kronkelig. "The long and winding road" ...

### 362. Doop,den,A.B.A. (Lex) - Boekee,M. (Martijn) NLD-chT 1e klasse B 26-11-2011

41. 28-22 ?

=> Wit mag gerust overgaan tot 41. 27-22 16-21 en er kan bijvoorbeeld komen 42. 48-42 03-09

43. 40-34 24-29 44. 33x24 20x40 45. 45x34 15-20 46. 39-33 21-27 47. 22x31 20-24

48. 31-27 24-29 49. 33x24 19x39 50. 28x19 13x24 51. 38-33 39x28 52. 32x23 =

41. ... 13-18 42. 22x02 23-28 43. 32x14 20x09 44. 02x30 **25x41** en zwart won snel.

### 363. Laan,van der,F. (Fedde) - Smid,F. (Fokke) NLD-chT 2e klasse A 29-10-2011

43. 29-23 ?

=> De weg naar de zege loopt niet via een combinatie ... maar veeleer prozaïsch :

43. 40-34 12-17 44. 34-30

++ 44. ... 16-21 45. 30x08 21x34 46. 08-03 +

++ 44. ... 13-19 45. 48-42 02-07 46. 42-38 +

43. ... 18x38 44. 48-43 38x49 45. 28-22 49x21 46. **26x10** 15x04 47. 25x14 en het werd remise.

### 364. Koopman,W. (Wim) - Dijkstra,P.M. (Piet) NLD-chT 2e klasse B 29-10-2011

25. ... 21-27 26. 31x02 11-17 27. 02x30 **25x41** 28. 42-37 41x32 29. 38x27 =

### 365. Preuter,A.J. (Jan) - Reurink,D. (Dirk) NLD-chT 2e klasse B 28-01-2012

In de partij combineert zwart, maar dit geeft duidelijk slechts gelijkspel. Sterker is om te proberen schijf 22 te veroveren. Er zijn wel degelijk kansen.

Partij : 44. ... 13-18 45. 22x13 02-08 46. 13x02 21-27 47. 02x30 **25x41** 48. 36x47 27-32 1-1

**366. Smeenk,T.A. (Tom) - Lenthe,van,B. (Berend)** NLD-chT 2e klasse B 11-02-2012

In de stand dreigt wit met 29-23.

**30.** ... 19-23 ? **31.** 48-42 23x43 **32.** 42-38 43x21 **33.** **26x10** en wit won verder.

Had zwart beter ?

=> **30.** ... 06-11 ? **31.** 29-23 18x38 **32.** 27x20 15x24 **33.** 48-42 +

=> Maar : **30.** ... 12-17 ! **31.** 29-23 18x38 **32.** 27x20 15x24 **33.** 48-42 19-23 **34.** 42x33 23-29 **35.** 35-30 29x38 **36.** 30x19 en de zwarte compensatie (in de vorm van de voorpost op 38) is voldoende voor remise.

**367. Bor,W. (Willem) - Overeem,S. (Stijn)** NLD-chT 2e klasse C 17-09-2011

**35.** ... 07-11 ? Er komt een mooie en originele 26x10 - combinatie :

**36.** 34-30 ! 25x45 **37.** 44-40 45x34 **38.** 29x40 18x29 **39.** 39-33 29x49 **40.** 31-26 49x21

**41.** **26x10** diagram 367A

**Diagram 367A Zaz**

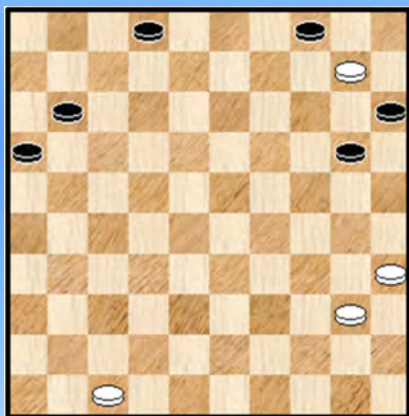

Wit heeft beslist voordeel maar is het voldoende voor winst ? Kingsrow is er niet echt uit.

**41.** ... 16-21 deze zet is in elk geval OK **42.** 10-05 04-10 ?

=> Zwart moet verder met **42.** ... 21-27 of **42.** ... 20-25

**43.** 05x07 02x11 de dam is nu wel afgenomen maar het reststandje verliest duidelijk

**44.** 35-30 20-25 **45.** 30-24 11-17 **46.** 40-34 **2-0**

**368. Jonkers,P. (Piet) - Drie,van,K.J. (Krijn)** NLD-chT 2e klasse E 01-10-2011

Zwart staat een schijf voor maar komt ongelukkig ten val door :

**38.** ... 19-24 ? **39.** 39-33 29x49 **40.** 31-26 49x21 **41.** **26x10** 24-29 diagram 368A

**Diagram 368A Waz**

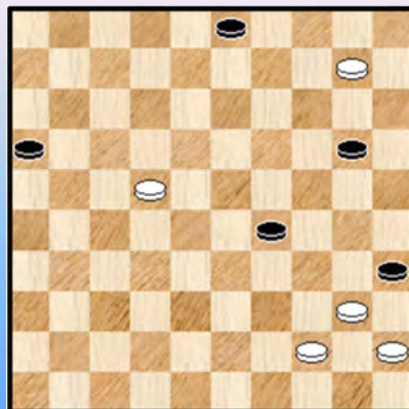

We hebben hier een alles samen verraderlijk eindspel voor ons dat we niet volledig gaan ontleden.

**42.** 10-05 ?

Winnend is dam nemen op 4 waarna wit dreigt / kan dreigen met 04-15.

In de partij liep het uiteindelijk remise al had het ook nog wel anders gekund 😊



**369. Beek, van, C. (Casey) - Vries, de, J. (Janes)** [HEU] NLD-chT 2e klasse E 28-01-2012

Een klein fragment waar we ons toespitsen op het gedeelte voorafgaand aan de 26x10.

In de stelling speelde wit **39.** 38-33 ? en na **39.** ... 14-20 ! kan wit niet meer ontkomen aan de opsluiting. Partijvervolg : **40.** 43-38 20-24 **41.** 29x20 15x24 **42.** 32-27 24-29 **43.** 34x14 **25x41** zwart won later de partij.

We keren nog even terug naar de beginpositie : wit kan met **39.** 30-24 19x30 **40.** 35x24 of ook nog met **39.** 45-40 vermijden dat het tot een (verliezende) opsluiting komt.

**370. Luteijn, F.C. (Frits) - Kleinrensink, D. (Derk)** Nijmegen 26-07-2011

Elke dammer komt in zijn "loopbaan" al eens een 26x10 tegen. Is het niet als uitvoerder dan als slachtoffer ☺

In de stand van het diagram staat wit misschien wel een tikkeltje beter en makkelijker. Maar er is zeker nog niks gebeurd. Toch komt zwart met een combinatie op de proppen die als een remise - combinatie moet aanzien worden. Overigens een verrassende combinatie die in deze stand schuilgaat.

**36.** ... 21-27 **37.** 32x21 22-28 **38.** 33x13 02-08 **39.** 13x02 20-25 **40.** 02x16 **25x41**  
**41.** 42-37 ! 41x32 **diagram 370A**

**Diagram 370A Waz**

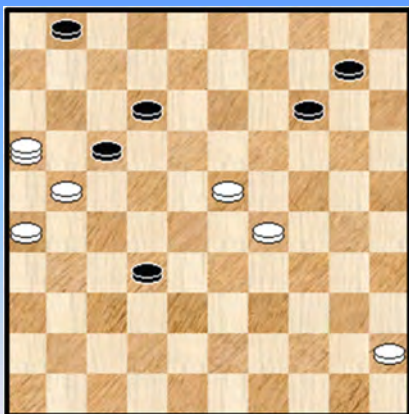

Wat nu nog niet duidelijk is of dit wel of niet wint voor wit maar zwart staat in elk geval met belangrijk nadeel in een wat ongewone stand.

**42.** 16-07

=> Wellicht de beste. Een mogelijkheid is ook **42.** 23-18 12x34  
**43.** 21x12 32-37 **44.** 16-43 34-40 **45.** 45x34 37-42  
**46.** 43-48 42-47 **47.** 12-08 47-41 **48.** 08-02 41-23  
**49.** 34-30 14-20 ! en dit leidt naar remise al zouden we dit eigenlijk wat moeten uitwerken opdat het meer zichtbaar wordt.

**42.** ... 32-37 ?

=> Hier loopt het mis, nodig was **42.**... 12-18

**43.** 07x18 37-41 **44.** 21x12 41-46

=> naar **47** is beter al zal dit het resultaat niet meer veranderen.

**45.** 23-19

=> Een snelle en elegante winst geeft **45.** 12-07 01x12 \* **46.** 18x07 46x19 **47.** 07-02 ! +

**45.** ... 14x34 **46.** 18x40

Zeker, er blijft nog wat labeurwerk te verrichten maar het is duidelijk dat de winst er zal aankomen. Daarom stoppen we het hier ook.

**371. Arts, P. (Pim) - Stokkel, J.H. (Jos)** Nijmegen 29-07-2011

**37.** 47-42 ? 22-27 ! **38.** 31x02 13-18 **39.** 02x30 **25x41** **0-2**

**372. Strous,J.W.L. (Johan) - Bor,W. (Willem)** UTR-ch Hoofdklasse 02-02-2011

Zwart heeft zich eerder in de partij laten verleiden tot 22-27 en staat nu serieus onder druk.  
Zo bijvoorbeeld :

=> 33. ... 02-08 34. 29-24 13-18 35. 33-29 met weinig perspectieven voor zwart  
=> 33. ... 13-19 misschien nog de beste 34. 29-24 19x30 35. 25x34 en wit heeft groot voordeel

Partij : **33.** ... 15-20 ? **34.** 29-24 20x18 **35.** 28-22 17x28 **36.** **26x10** 27-32 **37.** 33x13 32x34 **2-0**

**373. Dul,E. (Erdenebileg) - Baliakin,A. (Alexander)** Wch 26-05-2011

En op een WK mag de slag 26x10 ook al eens voorkomen. Zoals hier.

Zwart heeft zopas als laatste zet **44.** ... 16-21 ? gespeeld en daarmee zijn hand overspeeld.  
Ongetwijfeld was dit bedoeld om druk te zetten op de witte stelling. Je weet hoe het gaat : zwart staat op de ladder van de dam - hiërarchie nu eenmaal een trapje hoger dan wit. Die laatste is wel te verstaan een erg sterke speler.

**45.** 30-24 ?

En ja, het is allemaal een beetje psychologie. We kunnen de redenering nu wat omkeren : wit voelt de druk van zijn sterke tegenstander en is blij dat hij een remise - combinatie ziet **blinken** :

**45.** ... 19x30 **46.** 28-22 17x37 **47.** **26x10** en na nog enkele zetten **1-1**

Maar wit kon beter : **45.** 29-23 !

=> **45.** ... 17-22 **46.** 28x08 19x37 **47.** 08x10 21-27 **48.** 10-05 37-42 **49.** 05-23 +

=> **45.** ... 13-18 **46.** 30-24 18x20 **47.** 15x13 +

**374. Dam,van,D. (Denise) - Azarova,N. (Nurguyana)** WchAG 05-11-2011

Partij : **40.** 34-30 23x21 **41.** 31-26 25x34 **42.** **26x10** en het werd **1-1**

Er lag ook nog een andere piste klaar voor wit : **40.** 31-26 ! 14-19 of ? **41.** 24-20 ! 25x14  
**42.** 38-32 28x37 **43.** 27-22 18x27 **44.** 29x20 met duidelijk voordeel voor wit. Of dit voldoende zou zijn voor de beide punten is niet zeker.

**375. Valentini,S. (Stefano) - Baatarsukh,M. (Munkhijn)** WchJ 26-12-2011

We blijven nog even bij een WK, van de jongeren dit keer.

**44.** ... 19-23 ? **45.** 38-33 ! 09-14 ? **X** **46.** 16-11 17x06 **47.** 33-28 23x21 **48.** **26x10** **2-0**

**X** De enige andere zet : **45.** ... 13-19 **46.** 43-38 ! Zwart kan nu twee kanten op : **46.** ... 09-13 ofwel **46.** ... 19-24 We laten het uitpluizen en het zoeken naar een eventueel remisegaatje voor zwart over aan onze vertrouwde PC Blues lezers / lezeressen.

**376. Traore,D. (Dramane) - Mbongo,T.L. (Thomy Lucien)** AFR-ch Group A 12-05-2012

Bij dergelijke achterloop komen standard 2 mogelijke antwoorden : opvangen of sluiten.  
Soms kan er ook al eens een derde antwoord, zoals hier :

**35.** 33-29 ! **25x41** **36.** 29x07 11x02 **37.** 36x47

De stand is gelijk. In aantal schijven. Maar de witte schijven voelen zich echter toch ietwat bedreigd.  
Zwart won de partij.

**377. Hierden Sr.,van,J.C. (Jaap) - Kentie,C.M. (Cees)** Boboli 09-07-2012

Wit kan winnen niet winnen door : 55. 28-23 ? 19x28 56. 33x31 24-29 57. 34x23 25-30 =  
Wel door 55. 28-22 27-31 56. 18-12 31x42 57. 38x47 +

Maar wat werd in de partij gespeeld ? ...

**55.** 18-12 ? 35-40 **56.** 34x45 19-23 **57.** 28x30 **25x41** en er ontstaat een duidelijk gewonnen stand die zwart door slecht spel nog remise liet lopen.

**378. Wouda,A. (Anne) - Koops,P.F. (Peter Frans)** Boboli 12-07-2012

Wit staat een schijf achter maar kan die rekupereren door eerst 48-43 te spelen om later 29-24 te kunnen doen. Het terugwinnen van de schijf moet dus wel zorgvuldig worden voorbereid.

**19.** 42-38 ? 18-23 ! **20.** 29x27 17-22 **21.** 27x18 12x23 **22.** 33x22 23-29 **23.** 34x23 **25x41** **0-2**

**379. Amerongen,van,K. (Koos) - Sipma,W. (Wouter)** EU-chJB 02-08-2012

Ook in een 8x8 kan het misgaan : **49.** 44-39 ? 17-21 ! **50.** 26x19 20-24 **51.** 29x20 **25x41**  
**52.** 33-28 41-47 **53.** 27-21 47-24 **0-2**

**380. Bonnave,O. (Olivier) - Dalmeida,J. (Jean)** FRA-ch 17-08-2012

We begeven ons naar het kampioenschap van Frankrijk 2012. Wit staat een schijf voor maar begaat een kleine onvoorzichtigheid :

**48.** 27-22 ? 11-17 ! **49.** 22x11 02-07 **50.** 11x02 23-28 **51.** 33x22 19-23 **52.** 02x30 23-29  
**53.** 34x23 **25x41** **1-1**

**381. Prinsenbeek,van,A.B. (Alex) - Hoving,N. (Nick)** GRO-ch Hoofdklasse 23-10-2012

Ook een schijf op 17 staat een 26x10 (of hier eigenlijk een 25x41 ) niet in de weg.

**40.** 22-17 ? 23-28 **41.** 32x14 08-12 **42.** 17x30 **25x41** en zwart won

**382. Bazuin,J. (Jan) - Wooschot,T.B. (Bert)** Hoogeveen open 15-08-2012

Volgend fragment omschrijven we misschien best als een leuke afsluiter van een partij. Zwart beëindigt de strijd door : **47.** ... 17-21 ! **48.** **26x10** 18-22 **49.** 27x18 **49x45** **0-2**

**383. Linssen,J.C.H. (Jan) - Kruijswijk,M. (Martin)** Lent 55+ Groep A 16-10-2012

Wit heeft als laatste zet gespeeld **46.** 26-21 en zet onbewust de deur open voor een combinatie.

**46.** ... 22-28 **47.** 33x22 13-18 **48.** 22x02 23-29 **49.** 34x14 12-18 **50.** 02x30 **25x41**

**Diagram 383A**

Er ontstaat een eindspel dat analytisch remise is. Maar ook 4x2 - eindspelen kunnen erg lastig of moeten we zeggen heel erg lastig zijn...

We gaan het eindspel niet 100% ontleden maar nemen toch een paar momenten mee en enkele kleine varianten.



Diagram 383A Waz

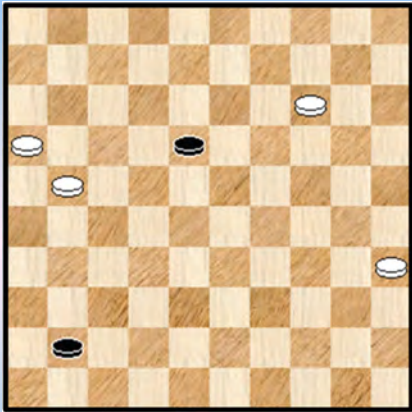
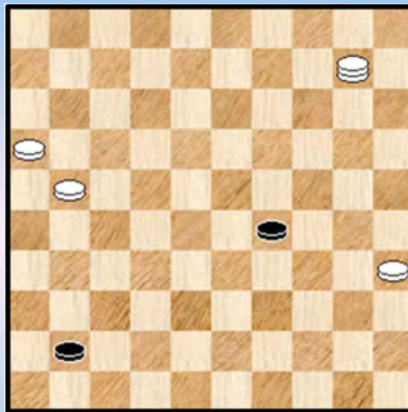

Diagram 383B Zaz



51. 14-09 18-23 ?

Het loopt hier fout voor zwart. Ook niet goed is 51. ... 18-22 ? 52. 09-04 22-28 53. 04-27 ! 41-47 54. 21-17 +

=> Naar remise kan het via 51. ... 41-47 ! 52. 09-03 47-33 ! makkelijk is het allemaal zeker niet en er is nog een hele weg te gaan (maar we houden hier halt).

52. 09-03 ? Ook wit tast mis

=> Het moet naar veld 4 : 52. 09-04

++ 52. ... 23-28 53. 04-27 ! we stoppen de variant hier

++ 52. ... 23-29 53. 04-10 **diagram 383B**

>> 53. ... 41-47 54. 10-28 ! + we stoppen de variant hier

>> 53. ... 41-46 er komt hier een leuk slot 54. 10-05 !

>1 54. ... 29-33 55. 35-30 33-39 56. 30-24 +

>1 54. ... 29-34 55. 35-30 ! 34x25 56. 16-11 25-30 57. 11-07 30-34 58. 07-01 +

52. ... 23-28 53. 03-25 **diagram 383C**

Diagram 383C Zaz

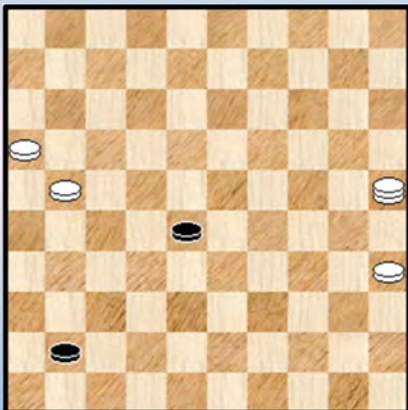

Dia 383D Eindstand Waz ...

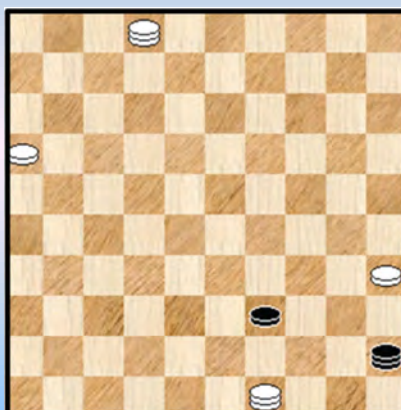

53. ... 28-33 ?

=> Om te remiseren moet zwart naar 47. We beperken ons tot 1 enkel variantje :

53. ... 41-47 54. 25-43 47-33 ! 55. 43-49 33-39 56. 49-27 39-50 57. 35-30 28-33 58. 27-43 50-45 59. 30-25 45-12 =

54. 25-43 41-46 55. 21-17 46-37 56. 17-12 37-48 57. 43-49 48-34 58. 12-08 33-39

59. 08-02 34-45 **diagram 383D**

De voorbije zetten bleef zwart analytisch aan de winst. Maar nu komt iets speciaals ! Althans er komt een **psychologisch tintje** aan te pas. Met zijn laatste zet lijkt het wel of zwart remise forceert maar dat is natuurlijk slechts schijn want wit kan gewoon verder met 60. 35-30 en zwart zal de witte dam nooit weg krijgen van veld 49. Hoe dan ook, er werd hier dus onterecht tot remise besloten. 1-1

**384. Jolink,W. (Willem) - Risselada,H. (Hidde)** NLD-ch sr 16-04-2012

42. 43-39 ? 22-28 43. 33x02 20-25 44. 02x30 **25x41** 45. 36-31 26x37 46. 47x36 21-26  
47. 42x31 26x37 48. 35-30 15-20 **0-2**

**385. Wolff,W. (Wouter) - Slump,J. (Jitse)** NLD-chP 01-05-2012

Een mooie stand waarin een 26x10 ver weg lijkt en een klassieke fout.

41. 28-22 ? 17x28 42. 33x22 23-28 43. 32x14 13-19 ! 44. 22x02 19x10 45. 02x30 **25x41 0-2**

**386. Edelenbos,D.T. (Douwe) - Hoogteijling,P.J. (Peter)** NLD-chT Ereklasse 29-09-2012

39. 43-39 ? 30-34 40. 29x40 18-23 41. 28x19 20-24 42. 19x30 **25x41** 43. 36x47 11-16 !  
44. 40-34 16x27

Met een plusschijf en een riante stand kan er nog weinig misgaan voor zwart die de partij won **0-2**

**387. Wesselink,J.W. (Wieger) - Twiest,E. (Edwin)** NLD-chT Ereklasse 13-10-2012

In deze stand besloot wit te combineren : 38. 34-30 25x34 39. 39x30 28x48 40. 38-33 48x25  
41. 33-28 22x33 42. 31x11 16x07 43. **26x10**

Vanuit deze stand mogen er eigenlijk geen al te grote problemen verwacht worden voor zwart (wit staat een ietsepietsie beter) en dat was ook het geval. Omdat er nog een mooi moment voorkomt geven we de rest van de notatie :

**Diagram 387A Zaz**

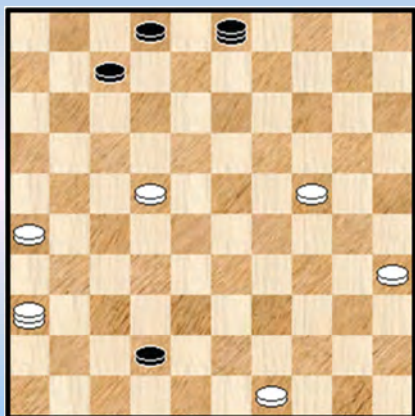

43. ... 33-38 44. 36-31 18-22 45. 31-26 25-03  
46. 10-04 22-28 47. 04-36 28-32 48. 37x28 38-42  
49. 28-22 **diagram 387A**

Zwart beëindigt nu elegant de partij :

49. ... 42-47 50. 24-19 03-21 ! 51. 26x17 07-12  
52. 17x08 02x24 **1-1**

**388. Mbongo,T.L. (Thomy Lucien) - Kuipers,T. (Timo)** NLD-chT Ereklasse 08-12-2012

31. ... 02-07 ? 32. 29-23 ! 19x39

=> Op hetzelfde neer komt 32. ... 19x37 33. 27-22 17x39 34. **26x10 +**

33. 27-22 17x37 34. **26x10** 18-23 35. 10-05 **2-0**

We noteren nog dat in de diagramstand ook op 31. ... 19-23 ? 32. 27-22 ! zou gevolgd zijn.

**389. Sipma,W. (Wouter) - Ndjofang,J.M. (Jean Marc)** NLD-chT Ereklasse 05-01-2013

Zwart voert de forcing : 41. ... 19-24 42. 27-22 \*

=> Op 42. 38-33 24-29 43. 33x24 23-28 44. 32x23 21x41 45. 36-31 26x37 46. 47x36 25-30 47. 24-20 37-42 48. 35x24 met (winnend ?) voordeel.

42. ...13-18 43. 22x13 23-28 44. 32x23 03-08 45. 13x02 21-27 46. 02x30 **25x41** 47. 23-19  
**diagram 389A**

**Diagram 389A Waz**

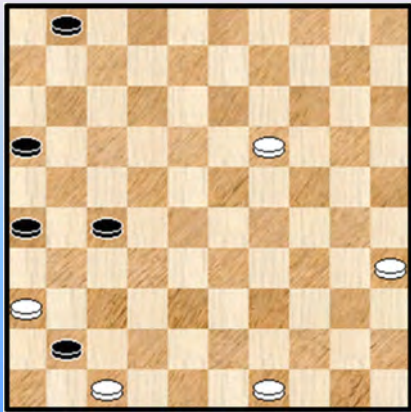

**Diagram 389B 49-43 ?**

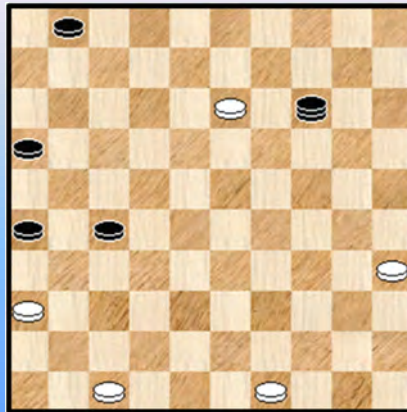

47. ... 41-46 ?

=> Ja, vrijwel iedereen zou deze zet spelen, zo voor de hand liggend maar het analytische resultaat is remise. Winnend is : 47. ... 01-07 !! 48. 19-13 16-21 de reden wordt nu duidelijk : zwart bouwt een vangstelling op tegen de aankomende dam 49. 13-09 en nu pas 49. ... 41-46 We laten de verdere bewijsvoering van de zwarte winst achterwege.

48. 19-13 46-14 **diagram 389B** 49. 49-43 ?

=> Ergens een verloren zet en in een nauwsluitend eindspel kan dit vaak het resultaat doen kantelen. Hier is dat ook het geval. Remise geeft : 49. 47-41 ! 14x46 50. 13-08 46-05 51. 08-03 27-32 en dit is niet meer te winnen al tonen we het hier niet aan.

49. ... 01-07 ! zwart grijpt zijn kans ( ook 49. ... 14-03 voldoet) 50. 47-41

=> 50. 13-08 07-12 51. 08x17 14-03 lost niks op voor wit).

50. ... 14x46 51. 13-08

=> 51. 13-09 16-21 ! +

51. ... 07-12 52. 08x17 27-32

=> Nog makkelijker is 52. ... 46-23 +

53. 43-39 32-38 54. 17-12 38-42 55. 12-07 42-48 56. 39-33 48-42 57. 07-01 42x24

58. 01-34 46-32 59. 34-12 32-28 60. 12-34 16-21 0-2

De variëteit van eindspelen die er aan komen na de 26x10 is toch wel bijzonder groot. En moeilijke eindspelen zijn daarbij helemaal niet uitgesloten.

**390. Borst,van den,J.L. (John) - Kloosterziel,M.C.W. (Michiel)** NLD-chT Ereklasse 19-01-2013

Alzo kwam een erg lichtvoetig einde aan de partij : 49. 30-24 ! 34x21 50. 31-26 19x30

51. **26x10** 30-34 52. 35-30 34x25 1-1



**391. Hoogteijling,P.J. (Peter) - Bleeker,D. (Dave)** NLD-chT Ereklasse 16-02-2013

**23.** ... 08-12 ? **24.** 29-23 19x37 **25.** 27-22 17x28 **26.** 26x10 04x15 **27.** 33x22

Zwart verliest er een schijf aan maar heeft wat compensatie dank zij de sterke voorpost op 37. We geven nog het vervolg van de notatie omdat het toch leerrijk is te zien hoe wit dit kan aanpakken. Voor de witte verdediging houdt men schijven 36, 38, 46 en 48. Ze vormen een ondoordringbare omsingeling rondom 37 die het damhalen belet.

Partijvervolg : **27.** ... 11-17 **28.** 22x11 06x17 **29.** 35-30 20-25 **30.** 30-24 17-22 **31.** 45-40 01-07  
**32.** 40-34 09-14 **33.** 34-29 14-20 **34.** 38-33 16-21 **35.** 49-44 07-12 **36.** 33-28 22x33  
**37.** 39x28 21-27 **38.** 43-38 12-17 **39.** 44-39 17-21 **40.** 28-23 03-08 **41.** 23-18 21-26  
**42.** 39-34 **2-0**

**392. Neven,W.H.L. (Bill) - Nagel,S.A. (Sietse)** NLD-chT Hoofdklasse A 19-01-2013

We hadden al eens eerder een soortgelijke stelling.

**31.** 29-23 18x40 **32.** 24-20 15x24 **33.** 27-22 17x28 **34.** 26x10 De partij eindigde in **1-1**

**393. Cokere,de,H. (Hein) - Jacobs,J. (Jan)** NLD-chT Hoofdklasse B 27-10-2012

Wit heeft zojuist met 37. 26-21 de opsluiting ingenomen. Zwart kan zich niet meer redden.

**37.**... 17-22

=> Het alternatief : 37. ... 23-29 38. 44-40

++ 38. ... 18-23 39. 40-35 +

++ 38. ... 17-22 39. 28x17 21x12 40. 33-28 18-23 41. 40-35

>> 41. ... 12-17 42. 48-43 +

>> 41. ... 12-18 42. 48-43 06-11 43. 47-41 +

>> 41. ... 13-18 42. 38-33 29x38 43. 32x43 23x21 44. 26x08 +

**38.** 28x17 21x12 **39.** 33-28 23-29

=> 39. ... 24-29 40. 48-43 06-11 41. 47-42 11-17 42. 39-33 29-34 43. 44-39 +

=> 39. ... 12-17 40. 48-43 06-11 41. 47-42 +

**40.** 28-23 19x37 **41.** 39-34 29x49 **42.** 38-33 49x21 **43.** 26x10 18-23 **44.** 10-05 23-29

**45.** 05x46 29x38 **46.** 48-42 ! **2-0**

Een overwinning in stijl van de witspeler.

**394. Binnenkade,C. (Kees) - Khedoe,D. (Don)** NLD-chT 1e klasse B 29-09-2012

**32.** ... 24-29 **33.** 33x04 12-17 **34.** 28x19 03-08 **35.** 04x22 17x28 **36.** 32x23 20-24

**37.** 19x30 **25x41**

Een prima tweetrapskombinatie al blijft het een remisestand.

**395. Braakman,J.H. (Hans) - Foppen,W. (Wout)** NLD-chT 2e klasse B 24-11-2012

**27.** ... 09-14 ? **28.** 34-30 ! 25x32 **29.** 31-27 32x21 **30.** 26x10 met een gewonnen stand. letwat merkwaardig zou wit de partij alsnog verliezen !

**396. Slump,J. (Jitse) - Willemsen,T. (Theo)** NLD-chT 2e klasse E 19-01-2013

Zoek niet naar een combinatie, we geven eerst de winst : 42. ... 21-26 ! 43. 31-27 of ? 09-13

44. 37-32 de beste nog 13-19 45. 32-28 20-25 ! 46. 39-33 26-31 47. 27x36 18-22

48. 28x08 **19x50** +

En nu het partij - verloop : **42.** ... 09-13 **43.** 29-24 ! 20x29 **44.** 39-33 29x38 **45.** 31-26 18x29  
**46. 26x10**

We nemen nog snel het resterende stukje mee : **46.** ... 38-43 **47.** 34x23 43-48 **48.** 37-32 48-26  
**49.** 23-18 26-21 **50.** 32-28 21-17 **51.** 28-23 17x50 **52.** 40-34 50-17 **53.** 10-04 17-03  
**54.** 18-13 03-14 **55.** 04-15 14x46 **1-1**

**397. Heusdens,R.W. (Ron) - Berkel,van,A.P.J. (Anton)** NLD-ch 10-04-2012

We geven eerst het partijverloop : **38.** 44-40 ? 11-17 **39.** 12x21 23-28 **40.** 33x22 13-18  
**41.** 22x13 03-08 **42.** 13x02 20-25 **43.** 02x30 **25x41** De partij eindigde later in remise.

In de diagramstelling had wit een sterkere voortzetting die misschien wel winst oplevert : 38. 26-21 !  
=> 38. ... 11-17 ? 39. 12-07 17x26 +  
=> Flits ziet nog een serieuze ontsnappingspoging voor zwart : 38. ... 03-08 39. 12x03 24-30  
40. 03x34 29x49 en we pennen een mogelijk vervolg neer : 41. 37-32 11-17 42. 21x12 06-11  
43. 33-28 23-29 44. 28-22 15-20 45. 42-37 20-24 46. 39-34 29x40 47. 45x34 met winst

**398. Ndonzi,F. (Flaubert) - Tolchychau,A. (Andrei)** SWMG Men blitz 12-12-2012

Wit heeft als laatste zet gespeeld 45. 45-40 om zo nodig het achterlopen op schijf 23 te kunnen opvangen. Daarmee zet hij wel een combinatie open :

**45.** ... 22-28 ! **46.** 33x11 02-07 **47.** 11x02 13-18 **48.** 02x30 **25x41**

Met wat plak en duw - werk kan wit het gelijk houden : **49.** 21-17 18x29 **50.** 17x08 41-47  
**51.** 44-39 35x33 **52.** 08-02 29-34 **53.** 26-21 34-40 **54.** 02-07 40-45 **55.** 21-17 45-50  
**56.** 07-45 09-13 **57.** 17-11 50-39 **58.** 11-06 39-48 **59.** 06-01 13-18 **1-1**

**399. Trofimov,I. (Ivan) - Kosior,A.W. (Anton)** Salou 24-05-2012

Zwart voelde wellicht toch enig ongemak al is zijn positie zeker niet alarmerend. Hij koos toch voor de remise - combinatie :

**49.** ... 21-27 ! **50.** 32x12 15-20 **51.** 28x17 03-08 **52.** 12x03 20-25 **53.** 03x20 **25x41**

Zwart heeft nog wel enig werk voor de boeg : **54.** 20-15 26-31 **55.** 15-04 31-36 **56.** 04x27 41-46  
**57.** 27-38 46-19 **58.** 38-47 19-35 **59.** 33-28 35-44 **60.** 28-22 44-40 **61.** 29-24 40-35 **62.** 24-20 35-13  
en na nog enkele zetten **1-1**

**400. Berends,A.T.G. (Ton) - Ruffing,A. (Antonio Conrad)** Salou 28-05-2012

**22.** ... 08-12 ? **23.** 29-23 18x29 **24.** 28-23 19x37 **25.** 27-22 17x28 **26.** **26x10** 37x26  
**27.** 33x22

De resterende stand is duidelijk gewonnen voor wit. We nemen er echter voor de fun nog een enkele notatie - zetten bij met een **weerstandshobbel** van zwart ☺

**27.** ... 02-08 **28.** 10-05 08-13 **29.** 05-46 13-18 **30.** 22x13 26-31 **31.** 36x27 03-08  
**32.** 13x02 04-09 **33.** 02x30 25x21 en later **2-0**

401. **Borghetti,M. (Michele) - Georgiev,A. (Alexander)** Seaports Masters 27-12-2012

32. 41-36 ? 23-28 33. 32x14 13-18 34. 22x02 12-18 !

=> Deze zet is absoluut nodig om te kunnen dreigen met damafname verderop

35. 02x30 25x41 36. 14-10 41-46 37. 10-04 \* 11-17 38. 04x11 06x17 **diagram 401A**

Diagram 401A Waz

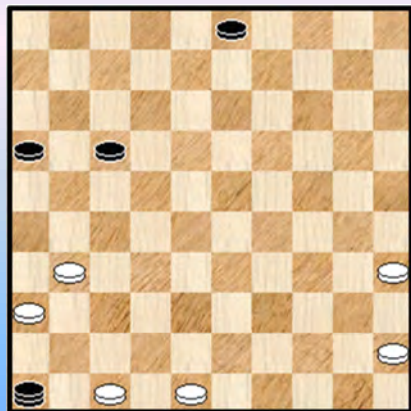
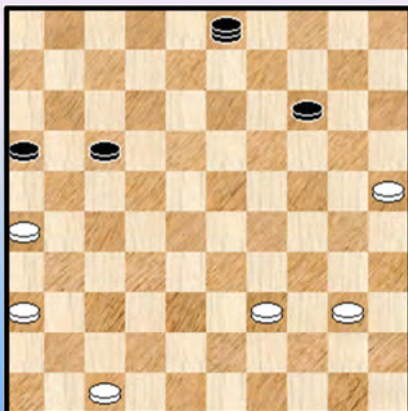

Diagram 401B Waz



Een praktisch eindspel en misschien overbodig om het te zeggen maar erg moeilijk voor ons menselijke dammers. Een gedegen, verhelderende analyse zou ook enige / te veel tijd vragen. We houden het daarom bij de notatie en een summiere voetnoot.

39. 35-30 46-19 40. 30-25 19-24 41. 31-26 03-09 42. 48-43 24-08 43. 43-39 09-14

44. 45-40 08-03

De situatie is inmiddels zodanig geëvolueerd dat de witte stelling rijp is voor het sloopecteuren.

45. 40-34 17-22 46. 36-31 22-28 47. 34-30 28-33 **0-2**

402. **Yan,J. (Jia) - Fedorovich,D. (Darja)** WMSG Women 17-08-2012

43. 34-29 ? 27-31 44. 26x37 17-21 45. 28x30 **25x41** en zwart won

403. **Ibrahimov,I. (Ilgar) - Zioltkowski,J. (Jan)** Wch Challenge Mondial K24-11-2012

Diagram 403A Zaz

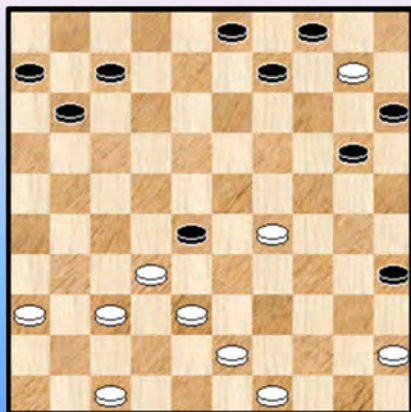

We laten nog even in het midden of wit wint maar hij kan alvast combineren : 27. 23-19 ! 24x13 28. 33-29 22x35 29. 31x22 17x28 30. **26x10** **diagram 403A**

Het lijkt er sterk op dat dit zal gaan winnen maar merkwaardig genoeg zal zwart ontsnappen !

30. ... 20-24 31. 32x23

=> 31. 29x20 15x24 32. 32x23 04x15 =

31. ... 24x31 32. 36x27 15-20 !

=> Na 32. ... 09-14 ? 33. 10x19 heeft wit belangrijk terreinvoordeel.

33. 10-05 \* 09-14 ! 34. 05x19 20-24 35. 19x30 35x24 = en later ook effectief **1-1**



**404. Georgiev,A. (Alexander) - Star,van der,J. (Jan)** Wr sim time Alexander Ge17-11-2012

Niet de eerste keer dat we Georgiev te gast hebben. Hier met een fragment van veel eenvoudiger structuur dan het voorgaande. Mogelijk heeft Georgiev zijn voorgaande zet (een afruil naar veld 40) als (kleine) lokzet bedoeld.

**34.** ... 19-23 ? **35.** 32-27 ! 23x21 **36.** **26x10** 04-09

De zwartspeler geeft met de laatste zet in de partij nog even aan dat hij de dam wel kan onschadelijk maken maar geeft meteen ook op. Terecht. **2-0**

**405. Meuleman,K. (Koert) - Graaf,de,D. (Douwe)** ADG Amersfoort 25-10-2013

**43.** 43-38 ? 13-19 **44.** 24x02 20-24 **45.** 02x30 **25x41** **46.** 29-24 41-46 **0-2**

**406. Ldokov,A. (Alexander) - Luteijn,F.C. (Frits)** Bacoli 11-09-2013

Frits is zopas een schijf achterop geraakt en er wacht nog verder (dam) ongeluk. Zij het wel in de vorm van een mooie combinatie.

**38.** ... 18-23 ? **39.** 47-41 ! 36x47 **40.** 27-22 47x20 **41.** 22-18 13x22 **42.** 21-17 12x21  
**43.** **26x10** 15x04 **44.** 25x03 ! **2-0**

**407. Sipma,W. (Wouter) - Machtelinck,K. (Kevin)** Cannes 28-02-2013

Het partijverloop met wit aan zet : **31.** 28-22 17x28 **32.** 32x14 08-12 !

=> Ook kan **32.** ... 13-18 **33.** 26x17 09-13 =

**33.** 26x30 **25x41** **34.** 36x47 20-24 **35.** 33-28 09x20 **36.** 28-23 =

**408. Pauwels,J. (Jeremy) - Luteijn,F.C. (Frits)** DC Den Haag oc 29-10-2013

**35.** 31-26 ? 22-28 ! **36.** **26x10** 28x46 **37.** 10-04

=> **37.** 10-05 09-14 **38.** 05x21 16x27 +

**37.** ... 27-32

=> Een vraagteken hoeft niet want de zet blijft gewoon winnend maar zwart had hier het elegante  
**37.** ... 15-20 ! **38.** 04x31 46-05 **39.** 25x14 05x26 + De eerste twee zetten kunnen ruilen.

**38.** 04x31

=> **38.** 38x27 46-05 **39.** 04x22 15-20 **40.** 25x14 05x17 +

**38.** ... 32x43 **39.** 31-42 43-48 en zwart won verder de partij.

**409. Gutmane,P. (Paula) - Popova,A. (Angelina)** EU-chAG 05-08-2013

**26.** 32-28 23x32 **27.** 29-23 19x28 **28.** 31-27 32x21 **29.** **26x10** 15x04 =

Goed gezien van de witspeelster al staat zwart na de combinatie eigenlijk wat beter.

**410. Ramdjiel,S. (Soerin) - Dijkstra,T.G. (Theo)** Heerhugowaard 13-07-2013

**18.** 47-42 ? 21-27 ! eerst een schijfje verwijderen doet (dam) wonderen ☺

**19.** 32x21 24-29 **20.** 34x14 **25x41** **21.** 36x47 09x20 **22.** 21-16 en de zwartspeler hield er een plusschijf aan over.

411. **Ketelaars,A. (Alex) - Overeem,S. (Stijn)** NLD-chA 13-07-2013

33. ... 06-11 ? Wit brengt op erg mooie wijze een zwarte dam naar veld 21.

34. 47-41 ! 36x47 35. 24-20 15x24 36. 35-30 24x35 37. 45-40 en hier eindigt de partij, er zou nog komen : 37. ... 35x33 38. 38x27 47x21 39. **26x10 2-0**

412. **Schippers,R.J. (René)- Kolsté,G. (Gertjan)** NLD-chT 1e klasse A 25-01-2014

40. 24-19 ? 12-18 41. 23x03 20-24 42. 29x20 **25x41** 43. 36x47 21-26 **0-2**

413. **Ottevanger,A. (Andries) - Mondt,J. (Jack)** NLD-chT 1e klasse B 28-09-2013

32. 28-22 ? 23-28 ! 33. 32x14 13-19 34. 22x02 19x10 35. 02x30 **25x41** 36. 36x47 26x48 **0-2**

Terug naar de beginstand, een mooi klassiek standje. Had wit veel beter ?

=> 32. 39-34 kan natuurlijk niet

=> 32. 40-34 12-17 ! +

=> Blijft over : 32. 27-22 18x27 33. 31x22 12-18 34. 22-17 11x22 35. 28x17 16-21

36. 39-34 21x12 37. 34-30 25x34 38. 40x20 19-24 39. 20x29 23x34 ! met een uitstekende positie voor zwart.

414. **Brunsmann,G.J.F. (Erik) - Martens,J.J. (Jelmer)** NLD-chT 1e klasse B 25-01-2014

37. ... 13-19 ? 38. 29-24 20x29 39. 34x14 **25x41** 40. 47x36 **diagram 414A**

Diagram 414A Zaz

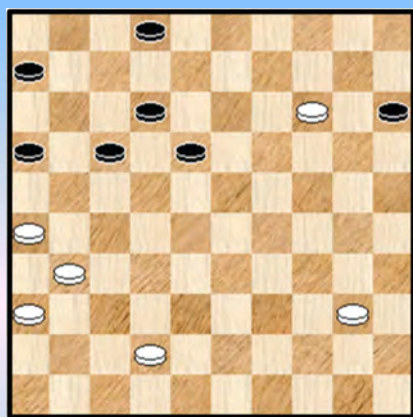
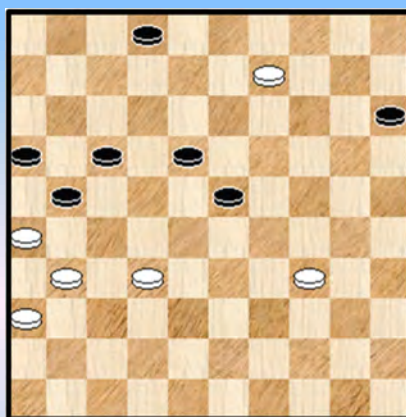

Diagram 414B Waz



Het ziet er naar uit dat zal mislopen voor zwart. In zekere zin is het erg vreemd dat wit de damlijn niet zal bereiken !

40. ... 18-23 41.40-34 16-21 42. 42-38 12-18 43. 38-32

=> 43. 14-09 23-29 ! 44. 34x12 17x08 45. 26x17 08-12 46. 17x08 02x04 =

43. ... 06-11 44. 14-09 11-16 **diagram 414B**

Zwart is verzeild geraakt in een verloren positie. Wit kan echter nog steeds geen dam nemen. Indien dam op 2 dan eenvoudig 02-08 = en indien dam op 3 dan 18-22 en 23-28 =

45. 31-27 ?

=> Winst wam er door : 45. 32-27 ! 21x32 46. 31-27 ! 32x21 47. 09-04 ! +

45. ... 23-29 ! 46. 34x12 17x08 47. 26x17 08-12 48. 17x08 02x04 49. 27-22 15-20  
50. 22-18 20-24 1-1 Een leuk fragment.

**415. Mourik,van,A.D. (Arne) - Bakel,van,K. (Kees)** NLD-chT 1e klasse C 11-01-2014

42. 16-11

=> Niet goed was : 42. 39-34 28x39 43. 44x33 23-28 z+

=> Er was ook een andere mogelijkheid : 42. 38-32 25x43 43. 44-39 43x34 44. 32-27 22x42

45. **33x02 !** en we zullen de resulterende stand waar mogelijks nog vele dammen extra op komst zijn maar taxeren op gelijk spel.

42. ... **25x41** 43. 11x02 28x39 44. 36x47 23-28 ( 44. ... 39-43 45. 44-39 43x34 46. 02-07 12x01  
47. 21x03 = ) 45. 44x33 28x39 46. 02-07 12x01 47. 21x03 39-43 48. 03-25 43-49 49. 25-30 22-28  
50. 30x08 28-33 51. 08-35 49-43 52. 35-44 33-38 53. 44-49 1-1

Een wat merkwaardig fragment, zeker niet alledaags.

**416. Knoops,N. (Nico) - Stoop,H. (Henk)** NLD-chT 1e klasse C 08-02-2014

32. ... 21-27 ! 33. **32x03** 20-25 34. 03x20 **25x41** 35. 47x36 15x24 met een volledig gelijke stand.  
Overigens won wit later de partij.

**417. Bor,W. (Willem) - Tol,J. (Johan)** NLD-chT 2e klasse C 14-12-2013

44. ... 09-14 ? 45. 38-33 29x38 46. 48-43 38x49 47. 31-26 49x21 48. **26x10** 1-1

Zwart had de wint in handen door : 44. ... 44-49 45. 48-43 of ? 16-21 46. 27x16 12-17 +

**418. Groenendijk,N. (Nico) - Eekhout,J. (Jan)** NLD-chT 2e klasse D 16-11-2013

34. ... 20-25 35. 43-39 25x21 36. **26x10** 2-0 Ja, erg kort.

**419. Sijbers,J. (Jack) - Wouters,H. (Henk)** NLD-chT 2e klasse E 05-10-2013

39. 34-29 23x21 40. 29-23 19x28 41. 33x22 17x28 42. **26x10** 04x15 =

**420. Jans,M. (Marijn) - Boogaars,G. (Gerard)** NLD-chT 2e klasse E 16-11-2013

33. ... 08-12 ? 34. 28-23 18x29 35. 38-33 29x49 36. 31-27 49x21 37. **26x10** en later **2-0**

- - - - - o - O - o - - - - -



26x10 - combinaties Reeks 36

421

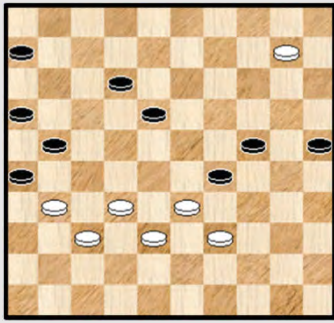

32-28 ?

422

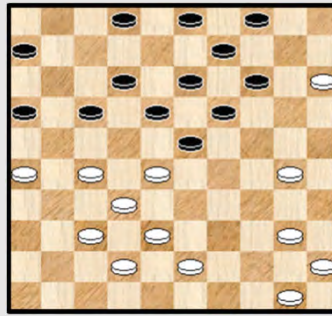

17-22 ?

423

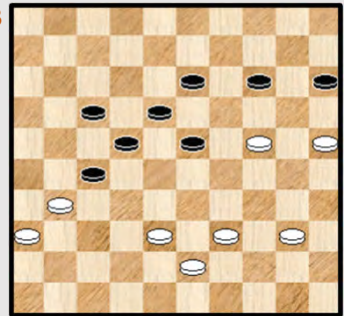

21-27 ?

424

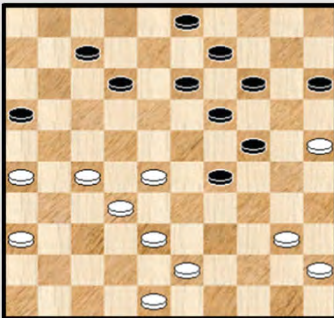

15-20 ?

425

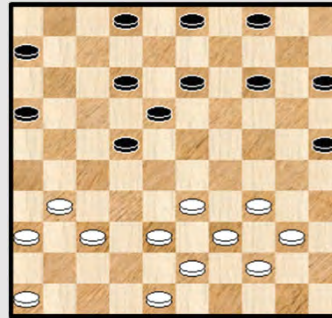

16-21 ?

426

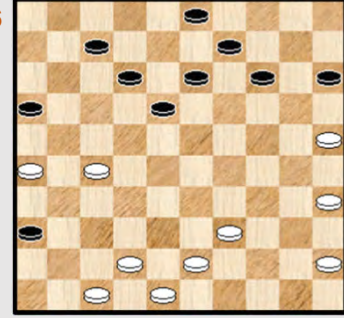

15-20 ?

427

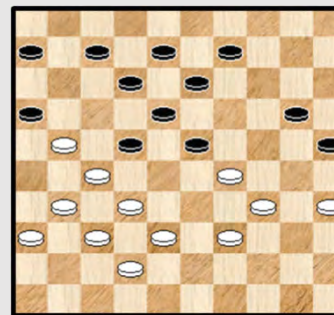

35-30 ?

428

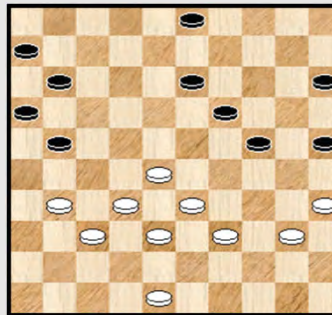

28-23 ?

429

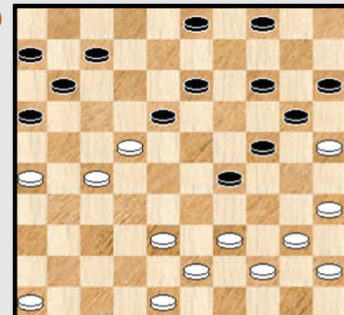

07-12 ?

430

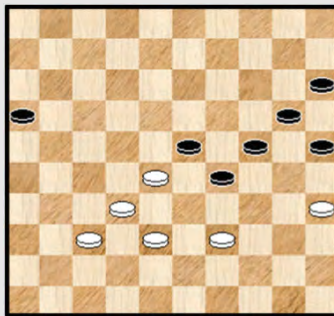

Zwart combineert

431

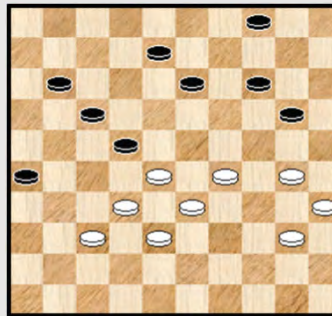

Zwart combineert

432

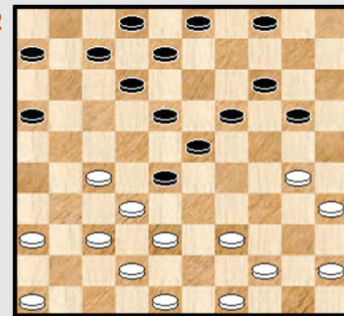

44-40 ?

26x10 - combinaties Reeks 37

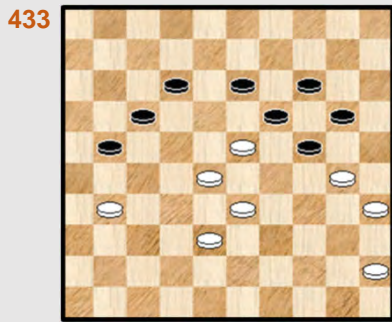

Wit combineert

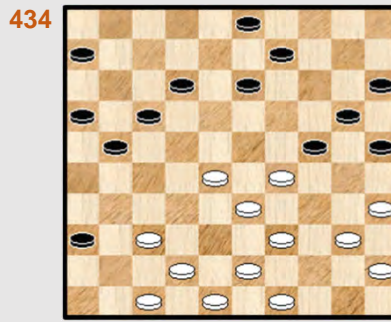

43-38 ?

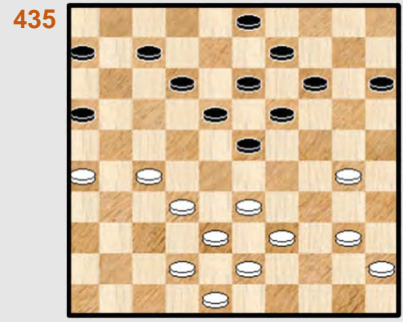

15-20 ?

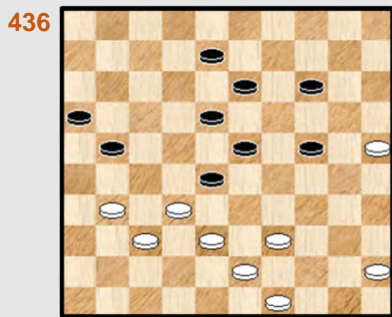

08-12 ?

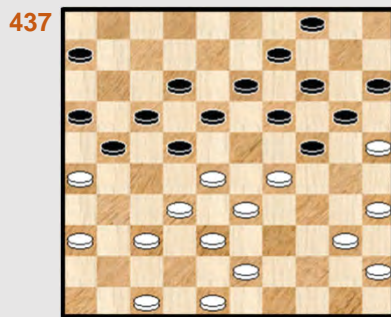

Zaz Partijverloop

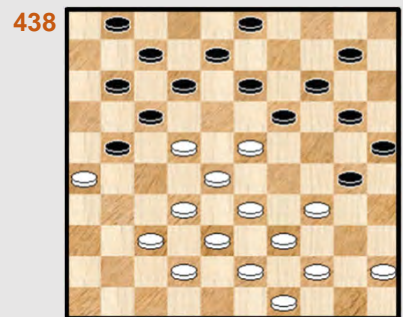

Wit wint ! (moeilijk)

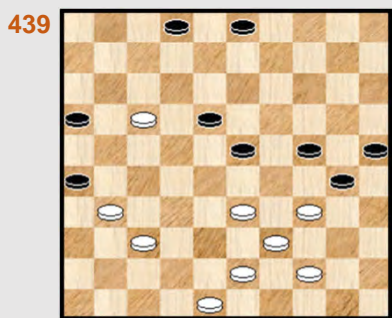

43-38 ?

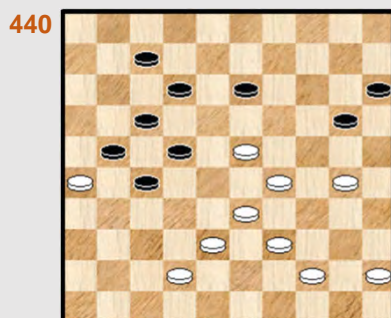

Kan zwart nog iets doen ?

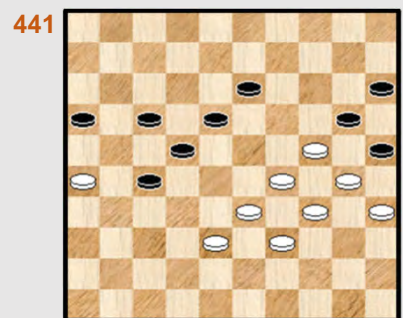

Zwart wint

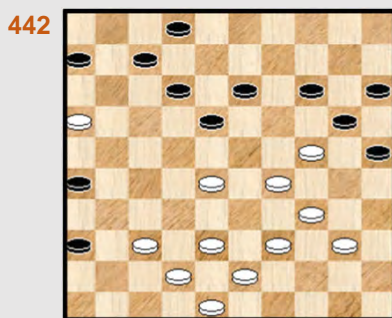

26-31 ?

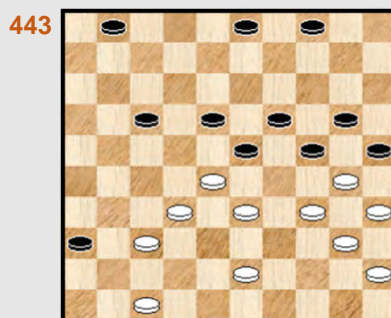

Kan wit nog uit de omknelling ?

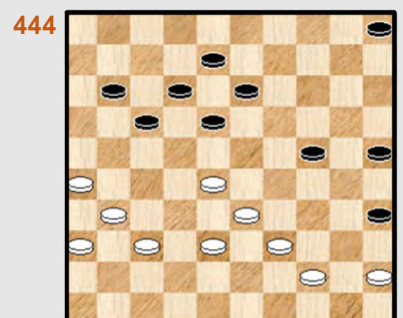

28-22 ?



26x10 - combinaties Reeks 38

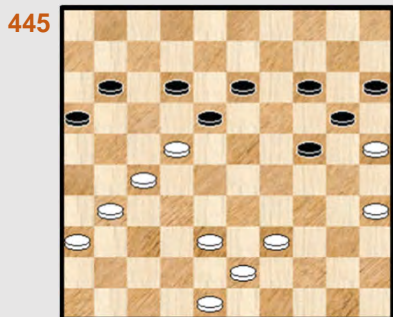

24-29 ?

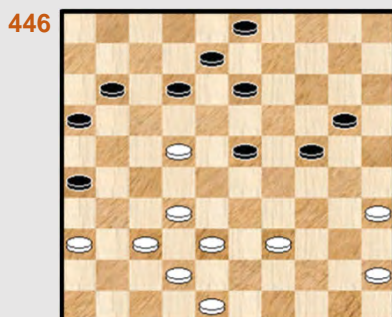

36-31 ?

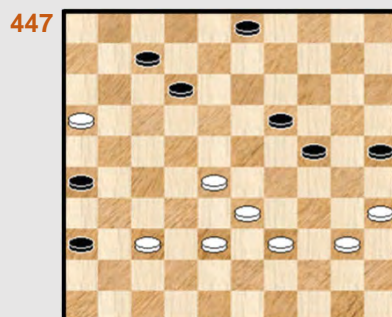

Kan wit zich nog redden ?



22-27 ?



34-29 ?

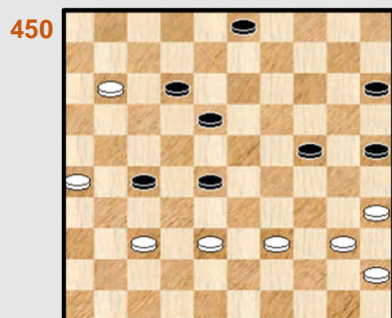

Zwart combineert

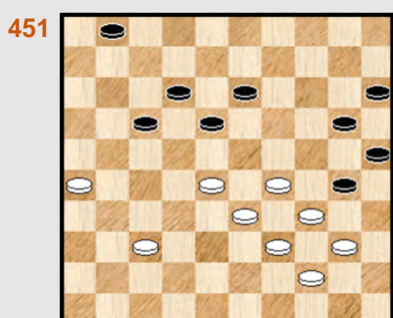

40-35 ?

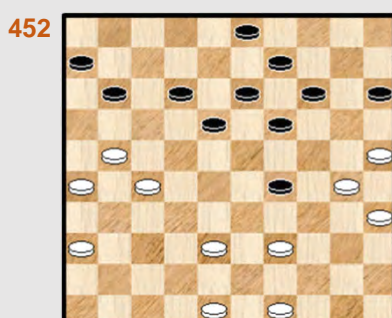

19-23 ?

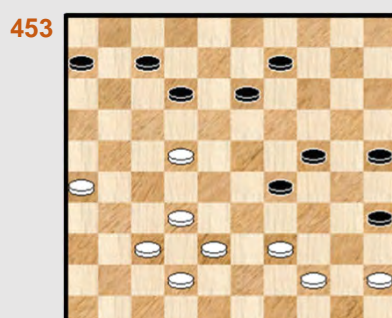

32-27 ?

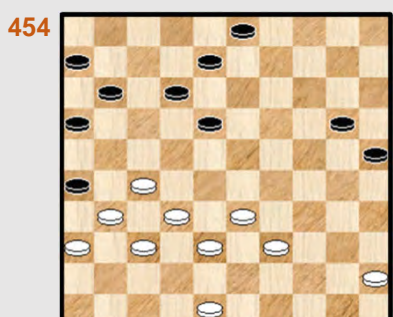

32-28 ?



29-34 ?



Zwart combineert



26x10 - combinaties Reeks 39

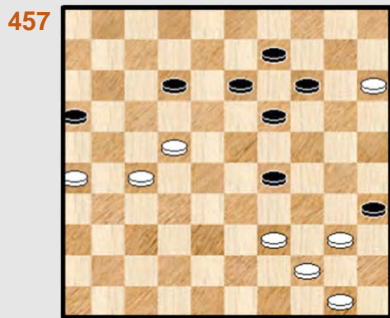

19-23 ?

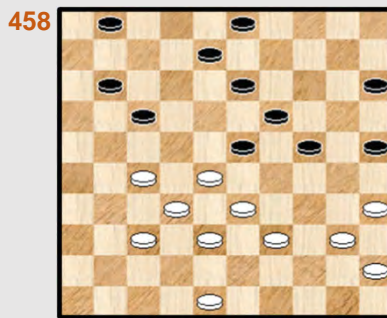

28-22 ?

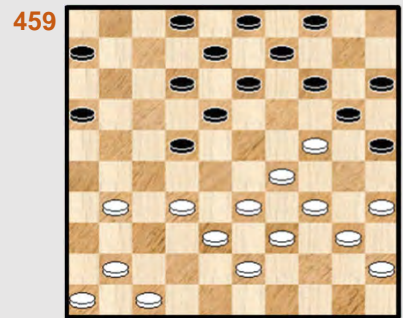

16-21 ?

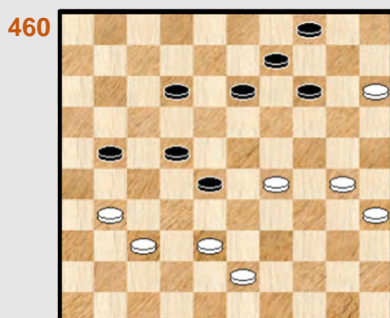

Mag wit combineren ?

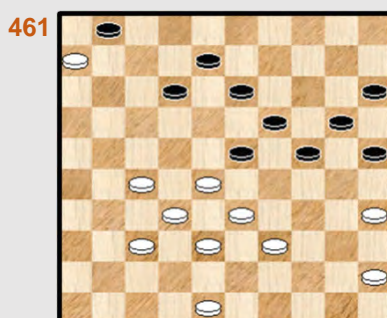

28-22 ?

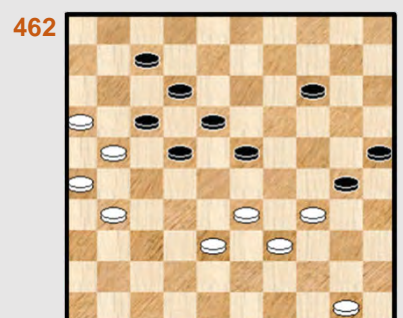

30-35 ?

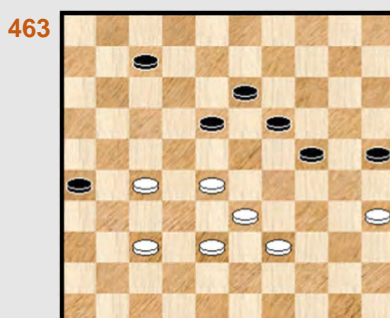

Zwart combineert



Wit remiseert



Wit combineert



18-23 ?

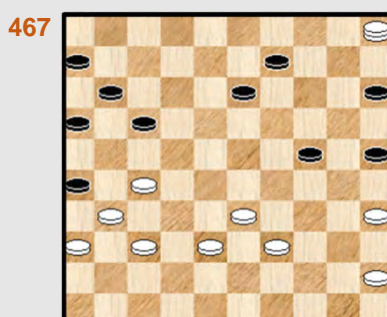

27-22 ?

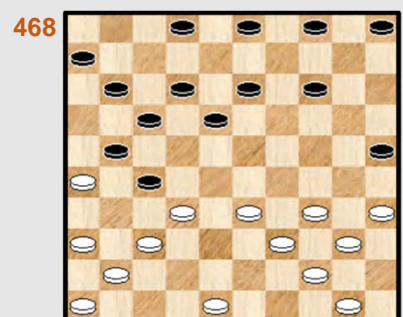

Wit combineert

26x10 - combinaties Reeks 40

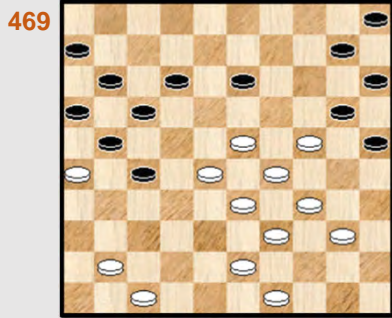

Zaz ...

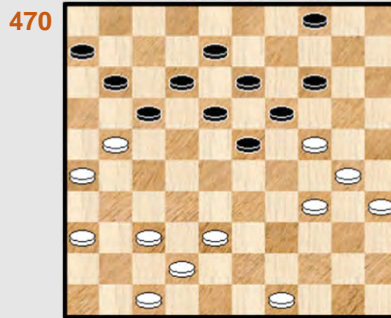

17-22 ?

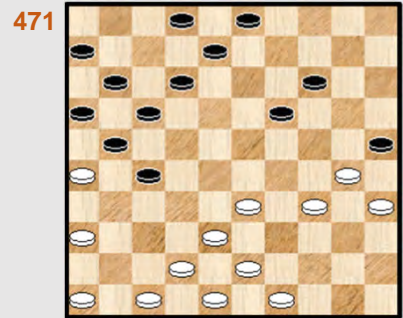

08-13 ?

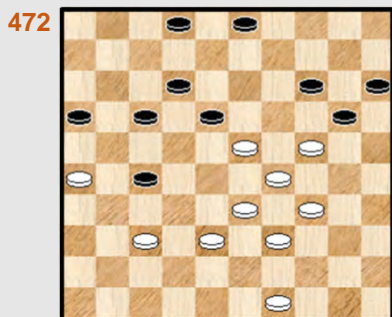

34-30 ?

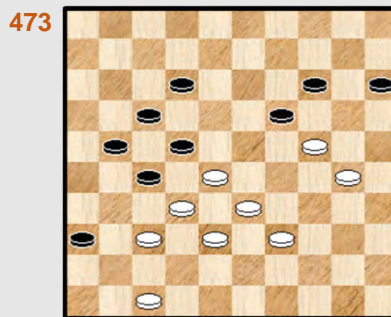

Zwart combineert

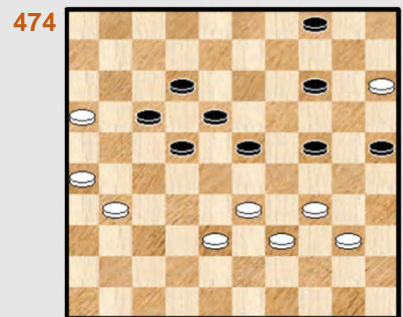

04-09 ?



Wit combineert



40-45 ?

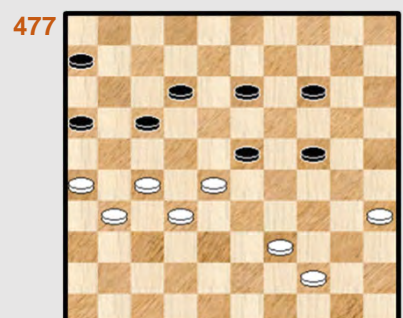

23-29 ?



35-40 ?

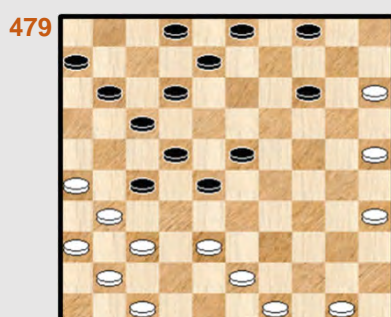

17-21 ?



Zwart voert de forcing ...



## 26x10 - Combinaties uit de partijen database - Oplossingen

**421. Lachman,M.S. (Moen) - Janssen,L. (Lei)** Nijmegen 22-07-2013

47. 32-28 ? **X** een blunder 47. ... 18-23 48. 28x30 **25x41** 49. 33x24 26x37 50. 24-19 41-46  
51. 19-14 12-17 52. 14-09 37-42 53. 10-04 42-47 54. 04-15 47-36 **0-2**

**X** Eigenlijk kon wit winnen in de diagramstand door : 47. 32-27 ! 21x34 48. 10-04 29x38  
49. 04x17 ! Rondslag.

**422. Schotanus,A.F. (Anton) - Roedolph,A.F. (Fred)** Nijmegen 23-07-2013

Aan de stand is het verschil in speelsterkte af te lezen. Zwart staat eigenlijk mat en moet een schijf verliezen. Het beste is nog 23-29.

26. ... 17-22 ? 27. 28x08 03x12 28. 30-24 ! 19x30 29. 32-28 23x41 30. 42-37 41x21  
31. **26x10** **2-0**

**423. Krygier,K. (Kamil) - Dudkiewicz,K. (Karol)** POL-ch sf B 07-03-2013

Zwart staat overheersend en heeft groot voordeel. Met zijn volgende zet laat hij echter een (remise) combinatie open :

41. ... 17-21 ? 42. 24-20 15x24 43. 38-32 27x49 44. 31-26 49x35 45. **26x10** **1-1**

**424. Dennis,T. (Timothy) - Blijden,S. (Silvio)** Pan USA-ch 01-03-2013

36. ... 15-20 ? 37. 28-23 19x37 38. 38-33 29x49 39. 40-35 49x21 40. **26x10** 24-29  
=> Niet veel beter : 40. ... 09-14 41. 10x30 16-21 42. 25x14 21-26 43. 14-10 26-31  
44. 36x27 37-41 en wit zal winnen.

41. 25x14 09x20 42. 10-05 37-42 43. 48x37 29-33 44. 05-32 33-39 45. 45-40 en na nog enkele zetten **2-0**

**425. Bulatov,A. (Alexander) - Rijgersberg,S. (Sarah)** Portugal open 06-11-2013

26. ... 16-21 ? 27. 33-28 22x42 28. 31-26 42x31 29. **26x10** **2-0**

**426. Castein,F.H. (Feike) - Terpstra,J.T. (Jan)** Salou 20-05-2013

36. ... 15-20 ? 37. 47-41 36x49 38. 45-40 49x21 39. **26x10** **2-0**

**427. Sanders,E. (Eric) - Westerloo,van,H.W. (Herman)** VAD Paastoernooi 31-03-2013

36. 35-30 ? 23-28 37. 32x23 20-24 38. 29x20 18x40 39. 27x18 **25x41** **0-2**

**428. Puociauskas,V. (Vaidas) - Stokkel,J.H. (Jos)** World Cup Men 14-09-2013

37. 28-23 ? 19x28 38. 32x23 13-18 ! 39. 23x12 03-08 40. 12x03 15-20 41. 03x26 16-21  
42. 26x30 **25x41** diagram 428A



Diagram 428A Waz

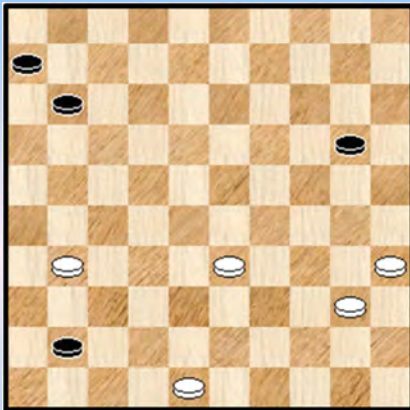
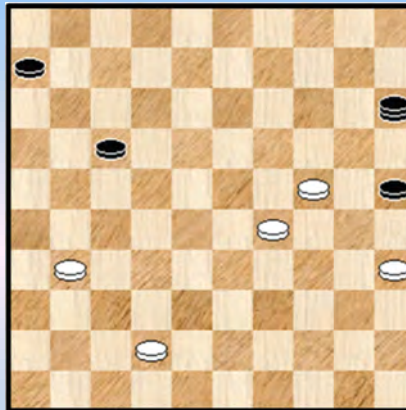

Diagram 428B Waz



Het eindspel is analytisch gewonnen voor zwart maar het heeft toch een delikaat karakter.

43. 40-34 41-46

=> 43. ... 41-47 44. 34-30 47x29 45. 30-24 =

44. 33-29 11-17 (vele beter is 44. ... 20-25 !)

45. 34-30 20-25 46. 30-24 46-10 47. 48-42 10-15 **diagram 428B** 48. 31-27 ?

=> Remise komt er via 48. 42-37

++ 48. ... 25-30 49. 24-19 15x33 50. 35x24 33x15 51. 19-13 =

++ 48. ... 17-21 49. 24-19 15x47 50. 35-30 25x34 51. 19-14 =

48. ... 06-11 49. 42-38 25-30 50. 24-19 15x42 51. 35x24 **0-2**

**429. Ouedraogo,D. (Dasmane) - Wolff,W. (Wouter)** World Cup Men 15-09-2013

29. ... 07-12 ? een ernstige fout toch wel 30. 38-33 ! 29x49 31. 39-34 49x21

32. **26x10** 18x27 33. 25x14 15-20 34. 14x25 04x15 en wit won snel **2-0**

**430. Slager,A. (Aart) - Rijk,C. (Cees)** ZEE-ch Hoofdklasse 07-12-2013

53. ... 24-30 (ook 53. ... 16-21 54. 28x30 25x43 55. 38x49 =) 54. 35x33 16-21

55. 28x19 21-27 56. 32x21 20-24 57. 19x30 **25x41** **diagram 430A**

Diagram 430A Waz

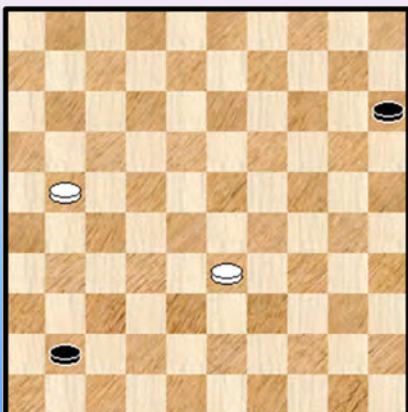

58. 33-29

=> Wel degelijk de enige die remiseert, andere zetten verliezen  
precies bijvoorbeeld : 58. 33-28 41-46 59. 28-22 46-23  
60. 21-16 15-20 61. 16-11 20-24 62. 11-06 23-01 +

58. ... 41-47 59. 29-23 **1-1**

**431. Fennema,F. (Friso) - Hollander,den,S. (Steven)** ZHDB-chT Hoofdklasse 17-01-2014

44. ... 22-27 ! 45. 32x03 20-25 46. 03x20 **25x41** 1-1

**432. Grau,H. (Henri) - Coorevits,J. (Johan)** BEL-ch 2e klasse 06-03-2014

21. 44-40 ? 18-22 ! 22. 27x29 20-25 23. 32x23 **25x41** 24. 46x37 19x28

Een Belgische bijdrage. De schijf op 28 valt niet meer te heroveren en zwart won de partij.

**433. Linglingue,R. (Rasmane) - Tieba,M. (Marc)** BFA-ch 13-09-2014

48. 28-22 17x39 49. 31-26 19x28 50. **26x10** 28-33 51. 38x29 24x33 52. 10-04 39-43 1-1

=> We signaleren nog volgende leuke variant : 48. 45-40 20-25 ? 49. 40-34 17-22 of ?  
50. 28x26 19x39 51. **30x17** 39x30 52. 35x24 +

**434. Koopmanschap,M. (Maurice) - Schotanus,A.F. (Anton)** Brunssum 06-08-2014

26. 43-38 ? zet een viergever open. Vreemd genoeg gebeurt dit soort van blunder - want uiteindelijk is het dat - relatief vaak.

26. ... 17-22 ! 27. 28x30 **25x41** diagram 434A

Diagram 434A Waz

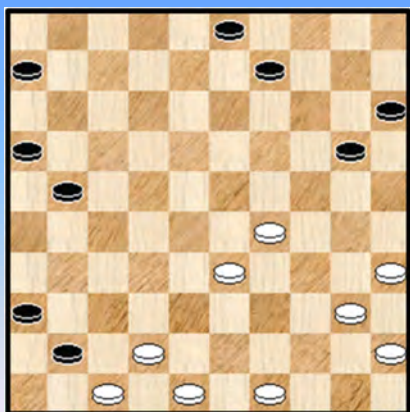

In deze stand gaf wit (onmiddellijk) op. **0-2**

Soms kan het echter wel eens lonen toch op zoek te gaan naar een mogelijk vervolg. Zoals hier : => 28. 29-23

++ 28. ... 21-27 ? 29. 33-28 =

++ 28. ... 20-24 ? 29. 33-28 =

++ 28. ... 41-46 ? 29. 33-28 =

++ Winnend voor zwart is alleen volgende spelgang :

28. ... 09-13 ! 29. 33-28 13-18 30. 23x12 06-11

31. 49-43 21-26 32. 43-39 11-17 33. 12x21 16x27 +

**435. Nakhova,K. (Ksenia) - Middelkoop,A. (Albert)** Brunssum 09-08-2014

Zwart vergeet even de kombinateve mogelijkheden in ons damspel : 27. ... 15-20 ?

28. 30-24 20x29 29. 33x24 19x30 30. 32-28 23x21 31. **26x10** 2-0

**436. Yigitturk,B. (Berke) - Jagram,B. (Harold)** DC Den Haag oc 17-02-2015

Zwart staat duidelijk beter maar laat met volgende zet een remiserende 26x10 toe :

44. ... 08-12 45. 39-33 28x48 46. 31-26 48x31 47. **26x10** en na enkele extra zetten werd de strijdbijl begraven. Zoals dat heet. 1-1

**437. Napreenkov,A. (Andrey) - Kuropatov,S. (Sergey)** EU-ch 10-10-2014

Zwart is volledig overspeeld en kan eigenlijk opgeven. Toch nog maar even doorgaan :

29. ... 22-27 ? 30. 29-23 18x29 31. 28-22 17x39 32. 43x23 19x28 33. **26x10** 2-0

**438. Machtelinck,K. (Kevin) - Valneris,G. (Guntis)** EU-ch 11-10-2014

Een moeilijke opgave waarin een 26x10 ergens opduikt als bij - produkt.  
Wit behaalt groot voordeel (of winst) via :

**26.** 33-29 ! 12-18 \* **27.** 23x12 07x27 **28.** 38-33 27x47 **29.** 29-23 47x18 **30.** 43-38 ?

=> Hier loopt het mis voor wit. Het juiste vervolg : **30.** 37-32 ! 18x40 **31.** 44x04 03-09 \*  
**32.** 04-15 en daarna kan wit de dam in veiligheid brengen. Wel te verstaan moet er daarna nog kunnen gewonnen worden.

In de partij kwam er nog : **30.** ... 18x40 **31.** 44x04 11-16 **32.** 04x06 14-20 **33.** 26x17 19-23  
**34.** 28x19 16-21 **35.** 17x26 20-24 **36.** 19x30 **25x41** en na nog enkele zetten **1-1**

Een behoorlijk indrukwekkend fragment.

**439. Sarayfi,AI,I. (Iskander) - Sloot,R.J.J. (Reinout)** FRI-ch Hoofdklasse 22-03-2014

**42.** 43-38 ?

=> Wit kan hier gewoon **42.** 31-27 doen en eigenlijk ook (meer verrassend) **44-40**. Waarom die laatste zet kan blijkt uit het partijvervolg.

**42.** ... 16-21 ! **43.** 17-11 02-07 **44.** 11x02 23-29 **45.** 34x12 30-35 **46.** 02x30 **25x41**  
**47.** 12-07 26x37 **diagram 439A**

**Diagram 439A Waz**

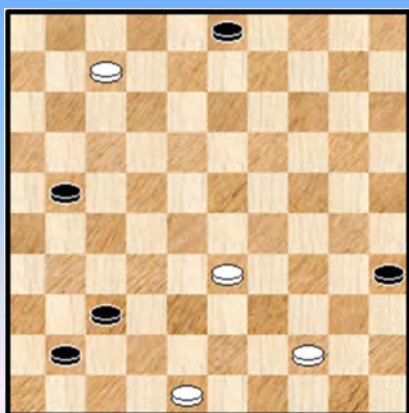

Een praktisch partij - eindspel, niet al te makkelijk.

**48.** 07-01 21-26

=> Kan best al ligt **48.** ... 41-46 meer voor de hand.

**49.** 01-45 ?

=> Nodig was **49.** 33-28 waarna schijf 28 zo snel mogelijk verder moet oprukken. Mogelijk wordt het dan nog remise.

**49.** ... 41-47 ?

=> Gewoon winnend : **49.** ... 41-46 **50.** 45-50 \* 37-41 en nadien een tweede dam nemen. Voldoende voor winst.

**50.** 44-40 **1-1**

**440. Strous,J.W.L. (Johan) - Houtjes,E. (Eva)** Heerhugowaard 15-07-2014

Zwart staat niet zo goed of beter gezegd abominabel en heeft ook nog eens schijfachterstand.  
Maar ziet wel nog volgende combinatie ! :

**38.** ... 27-31 ! **39.** 26x37 22-28 ! **40.** 33x02 20-25 **41.** 02x24 ?

=> Slaan naar 19 is iets beter voor het komende eindspel

**41.** ... **25x41** **42.** 42-37 41x32

We verdiepen ons niet in het eindspel : de witte dam staat wat onhandig geparkeerd en de makkelijkste / meest logische weg naar winst is gewoon schijf 23 naar (een tweede) dam brengen.  
Wit won de partij.



**441. Koopmanschap,M. (Mike) - Ndjofang,J.M. (Jean Marc)** Heerhugowaard 15-07-2014

De zwarte positie is reeds een aantal zetten gewonnen maar ik vond geen goed afgebakend startpunt.  
We doen het dus maar vanaf hier :

**47.** ... 27-31 **48.** 26x37 18-23 **49.** 29x09 20x40 **50.** 35x44 **25x41** nog het slot **51.** 09-04 41-47  
**52.** 04x27 47x29 **53.** 44-39 17-21 **54.** 27-31 21-26 **55.** 31-09 29-12 **56.** 09-22 15-20  
**57.** 39-33 20-25 **58.** 22-13 12-23 **0-2**

**442. Boomstra,R.P. (Roel) - Niami,C. (Christian)** Heerhugowaard 17-07-2014

**34.** ... 26-31 ?

Wat is er mis met deze doorbraak van zwart ? Het partijvervolg leert het :

**35.** 37x26 36-41 **36.** 34-30 ! 25x32 **37.** 38x27 20x29 **38.** 42-37 41x21 **39.** **26x10** 15x04  
**40.** 43-38 18-22 **41.** 39-33 22-27 **42.** 33x24 de schijf is heroverd en alle gevaar meteen bezworen  
**42.** ... 27-31 **43.** 48-42 06-11 **44.** 40-34 11-17 **45.** 24-19 17-22 **46.** 38-32 31-36 **47.** 42-37 **1-1**

Met dit alles mist zwart dus een winst tegen een (toekomstig) wereldkampioen. Hoe ziet die winst er dan wel uit ? : **34.** ... 14-19 ! **35.** 40-35 19x30 **36.** 35x24 26-31 **37.** 37x26 36-41 **38.** 34-30 ! 25x32  
**39.** 38x27 20x29 **40.** 42-37 41x21 **41.** 26x19 15-20 ! met een gewonnen stand.

Ja, het zit hem soms in kleinigheden.

**443. Sivtsev,M. (Mikhail) - Sipma,W. (Wouter)** Memorial Nikolay Kychkin25-06-2014

Nee, Sipma zal wit niet meer laten gaan ... Het beste voor wit is misschien nog het partijverloop :

**35.** 43-38 18-22 **36.** 34-29 \* 23x34 **37.** 30x39 22-27 **38.** 32x12 19-23 **39.** 28x30 **25x41** en eigenlijk kon wit hier best stoppen. **0-2**

**444. Berkel,van,A.P.J. (Anton) - Boomstra,R.P. (Roel)** NLD-ch 12-04-2014

De tweede maal in 2014 dat Boomstra wordt ondergedompeld in het 26x10 - gebeuren.

**39.** 28-22 ? 17x28 **40.** 33x22 18x27 **41.** 31x22 13-18 **42.** 22x02 11-17 **43.** 02x30 **25x41**  
**44.** 36x47

Zwart staat wel wat voordeliger maar wit heeft toch geen al te grote problemen om te remiseren :

**44.** ... 17-22 **45.** 26-21 22-28 **46.** 47-42 28-33 **47.** 42-37 33-38 **48.** 37-31 38-42 **1-1**

**445. Aartsen,A.R. (Rob) - Langerak,J. (Jaap)** NLD-ch sr 14-04-2014

Wit staat al een houtje voor en in die zin is de (volgende) foutzet van zwart minder erg :

**39.** ... 24-29 ? **40.** 38-33 29x49 **41.** 31-26 49x21 **42.** **26x10** 18x27 **43.** 25x14 15x04  
en na nog enkele zetten **2-0**

**446. Arts,P. (Pim) - Brink,van den,P. (Pepijn)** NLD-chJ 01-05-2014

**38.** 36-31 ? 13-18 **39.** 22x02 23-28 **40.** 32x23 20-25 **41.** 02x30 **25x41** **42.** 42-37 \* 41x32  
**diagram 446A**

Wit kan twee kanten op maar uiteindelijk geeft in beide gevallen de zwarte overmacht de doorslag.

Diagram 446A

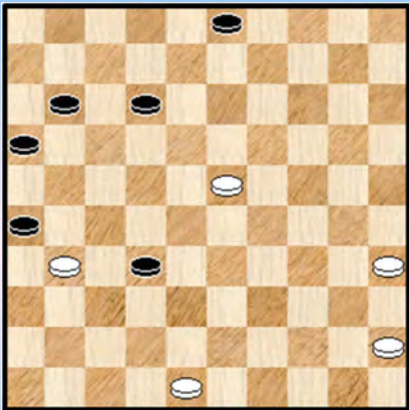

43. 23-19

=> Indien 43. **31-27** 32x21 44. 23-19 03-09 45. 35-30 26-31  
(ook 45. ... 11-17 kan) 46. 30-25 31-36

++ 47. 19-14 09x20 48. 25x14 36-41 +

++ 47. 25-20 36-41

>> 48. 19-14 12-17 49. 14x03 21-26 50. 03x21 16x27 +

>> 48. 19-13 09x18 49. 20-14 41-46 +

43. ... 26x37 44. 19-14 37-41 45. 14-10 32-37 46. 10-04 41-47 47. 04-10 47-41

48. 48-42 ? Niet de beste al verliest het andere ook

48. ... 37x48 49. 10x46 en er blijft een duidelijk gewonnen eindspel over

447. Hoogteijling, P.J. (Peter) - Trofimov, I. (Ivan) NLD-chT Ereklasse 13-12-2014

Wit staat verloren. Er dreigt natuurlijk 19-23 maar daar bovenop komt de aanstormende doorbraak op de witte linkervleugel.

Diagram 447A

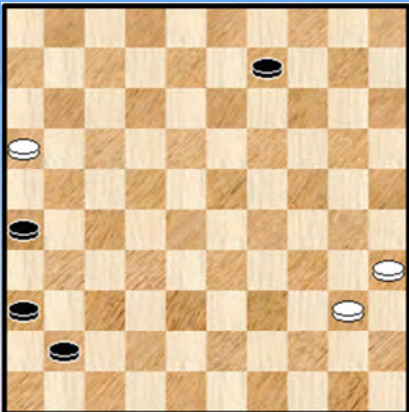

Wit probeerde nog : 44. 28-23 19x28 45. 33x22 12-17 !  
(ook 45. ... 26-31 46. 37x26 36-41 zou voldoende zijn)

46. 22x02 03-09 47. 02x30 **25x41 0-2**

We afficheren nog even de eindstand. Gewonnen voor zwart maar ergens zou het nog kunnen mislopen voor zwart :

48. 16-11 41-47 49. 11-07 47-29 ? ( 49. ... 36-41 +)

50. 07-02 29x45 51. 02-19 ! en dit is wel degelijk remise !

448. Valneris, G. (Guntis) - Clasquin, H.R. (Harry) NLD-chT Ereklasse 10-01-2015

Een mooie, volle stand, een hekstelling.

33. ... 22-27 ? 34. 37-31 !

=> Wit kan ook starten met de zettenverwisseling 34. 28-23 ! 27x49 35. 37-31 enz.

34. ... 27x49 35. 28-23 19x28 36. 33x11 24x33 37. **26x10** 15x04 38. 39x28

Tijd voor een plaatje : **diagram 448A**

Dergelijke makro - eindspelen waarbij beide kleuren elk een dam hebben (hier is de witte dam op komst) en waarbij er nogal wat schijven op het bord blijven zijn vaak erg moeilijk. En we zijn dit type standen natuurlijk ook niet gewoon. In ons geval staat wit twee schijven voor en dat moet normaal gesproken toch de doorslag geven. Bijkomend hanteert een (ex-) wereldkampioen de witte stukken.

Diagram 448A Zaz

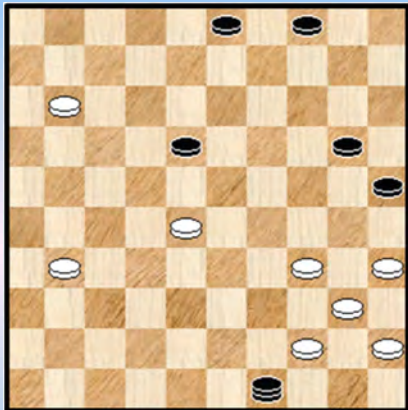
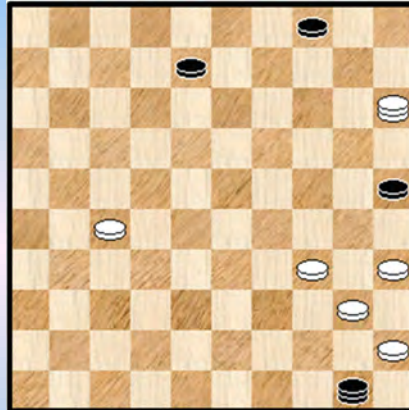
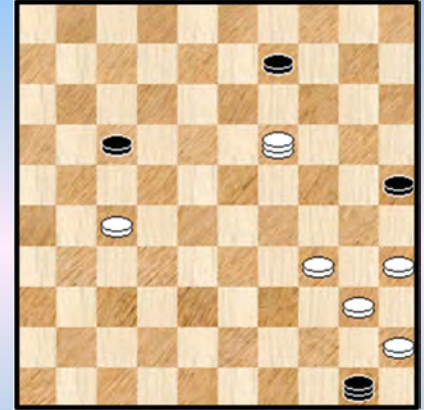

Diagram 448B Waz



Dia 448C Zaz (eindstand)



38. ... 49-16 39. 11-06 16-02 (Kingsrow beveelt 39. ... 04-10 aan)

40. 06-01 02-11 41. 01x15 11x50

42. 31-27

=> Een goede optie is ook 42. 34-30 25x34 43. 40x29

42. ... 03-08 **diagram 448B**

Wit voert nu een erg **elegante** manoeuvre uit : 43. 15-24 ! 08-12 44. 24-29 ! 12-17

45. 29-23 ! 04-09 46. 23-19 2-0

We afficheren de eindstand. De bedoeling van wit is volledig uitgekomen / gerealiseerd : de zwarte dam kan nergens meer heen ! Alles samen een mooi fragment.

**449. Schirinzi,G. (Gino) - Dollekamp,B.A. (Bert)** NLD-chT Hoofdklasse A 10-01-2015

Regelmatig duikt her en der eens een "blunder - viergever" op. We nemen ze niet altijd op. Deze wel.

38. 34-29 ? 17-21 39. 26x30 **25x41** 0-2

**450. Tholel,F.J. (Francis) - Wollaert,B. (Bryan)** NLD-chT Hoofdklasse B 01-11-2014

De zwartspeler kent zijn 26x10 - klassiekers :

39. ... 28-32 ! 40. 37x28 27-31 ! 41. 26x37 12-17 42. 11x13 03-08 43. 13x02 15-20

44. 02x30 **25x41** 1-1

**451. Mous,C.J. (Tiny) - Ketelaars,A. (Alex)** NLD-chT Hoofdklasse B 21-02-2015

Het achterlopen belet de meerslagregel niet.

41. 40-35 ? 17-21 ! 42. 26x19 20-24 43. 29x20 **25x41** 44. 35x24

De stand is uiteraard gewonnen en opgeven zou in feite passend zijn. Maar we gaan door 😊 en beleven nog enkele emotie - volle momenten

44. ... 41-46 45. 34-29 46-14 46. 44-40 18-22 47. 40-35 01-07 48. 35-30 **diagram 451A**

De witspeler blijft maar doorgaan ... Het volstaat voor zwart op de lange lijn te blijven en wit kan zijn schijven dan netjes afgeven maar : 48. ... 14-25 ?

Weliswaar blijft dit nog steeds gewonnen maar zwart maakt het zich nu wel moeilijk

49. 39-34 \*



### Diagram 451A Zaz

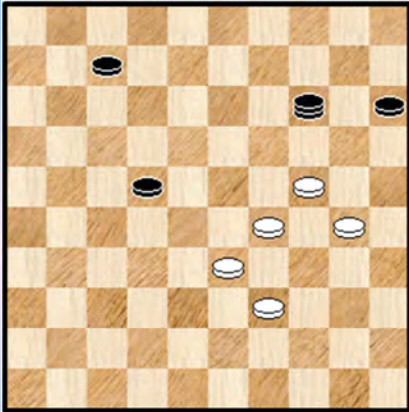

49. ... 07-12 ?

=> Het grote probleem dat zwart pas nu ontdekt heeft is dat zijn oorspronkelijk plan niet gaat : 49. ... 25-14 ? 50. 24-20 ! 15x35 51. 34-30 35x24 52. 29x09 en wit wint zelfs.

=> Winst kon nog wel via 49. ... 22-27 50. 24-19 15-20

++ 51. 19-13 20-24 ! +

++ 51. 29-23 07-12 52. 33-29 12-18 53. 23x12 20-24 54. 29x20 25x07 +

Na de tekstzet is de winst foetsie. De rest van de partijnotatie dan : **50.** 29-23 25-14 **51.** 24-19 14-09 **52.** 30-25 09-18 **53.** 34-30 18x38 **54.** 30-24 38x20 **55.** 25x14 15-20 **56.** 14x25 22-28 **1-1**

### 452. Bosgraaf,H. (Henk) - Rensink,J. (Jan) NLD-chT 1e klasse A 20-09-2014

Zwart heeft zopas de uitval 24-29 gedaan en wit **33.** 43-38 Aan die laatste zet kleeft een psychologisch tintje. Alle aandacht richt zich op de omsingeling van schijf 29 maar het gevaar schuilt ergens anders...

**33.** ... 19-23 ?

=> Een begrijpelijke zet maar het is 11-16 (of 11-17) dat moet.

**34.** 38-33 29x38 **35.** 49-43 38x49 **36.** 21-16 49x21 **37.** **26x10** 15x04 **38.** 16x07 06-11 **39.** 07x16 en even later **2-0**

### 453. Vreugdenhil,T. (Thijs) - Jong,de,S. (Salomon) NLD-chT 1e klasse C 04-10-2014

**46.** 32-27 ? 12-17 **47.** 22x02 13-18 **48.** 02x30 **25x41** **0-2** Niet al te moeilijk.

### 454. Dijk,van,J.W. (Hans) - Bronger,S. (Sietse) NLD-chT 2e klasse A 10-01-2015

Wit steekt zelf een handje toe : **36.** 32-28 ? 18-23 **37.** 28x19 20-24 **38.** 19x30 **25x41** **39.** **36x47** **26x37** **40.** **33-29** 12-18 **0-2**

### 455. Houtjes,V. (Vincent) - Velde,van der,T. (Tristan) NLD-chT 2e klasse B 15-11-2014

**35.** ... 29-34 ?

Met deze zet laat zwart een combinatie open maar even erg : zwart mist een (vrijwel) winnende voortzetting : **35.** ... 13-18

++ **36.** 28-23 15-20 **37.** 23x34 14-19 **38.** 25x23 **18x49** +

++ **36.** 38-33 29x38 **37.** 42x33 14-19 **38.** 33-29 19-24 **39.** 29x20 15x24 +

++ **36.** 31-27 29-34 **37.** 28-22 17x28 **38.** 44-39 34x21 **39.** 26x06 35-40 met (allicht) een winststand.

Naar de partij : **36.** 28-22 ! 17x28 **37.** 44-39 34x32 **38.** 31-27 32x21 **39.** **26x10** en het werd **1-1**

### 456. Klein Tank,A.J.M. (André) - Keurentjes,C. (Clemens) NLD-chT 2e klasse B 07-02-2015

**45.** 28-23 19x37 **46.** 38-33 29x38 **47.** 49-43 38x49 **48.** 40-35 49x21 **49.** **26x10** **1-1**

**457. Kanters,W.J. (Wim) - Lachman,R. (Radjesh)** NLD-chT 2e klasse D 10-01-2015

41. ... 19-23 ? 42. 40-34 29x49 43. 50-45 49x21 44. **26x10** 2-0

**458. Kristek (Ivo) - Idrisova,A. (Aygul)** Prague 09-06-2014

34. 28-22 ? 17x28 35. 33x22 23-28 36. 32x14 13-18 37. 22x02 11-17 38. 02x30 **25x41** 0-2

We zouden zeggen : dit is dé fout bij uitstek in de klassieke posities die aanleiding geeft tot een 26x10. De reden moet allicht gezocht worden in de vrij "ondoordringbare" en massieve aanblik die de stand biedt vooraleer de afruil 28-22 gebeurt.

**459. Tunkevic,A. (Artur) - Dubickaite,L. (Leticija)** Riga open 15-11-2014

23. ... 16-21 ? 24. 34-30 25x23 25. 31-26 20x29 26. **26x10** +

Nog een klassieker, meestal te vinden in de opening of de fase erna.

**460. Zeng,Q. (Qianrang) - Slump,J. (Jitse)** Salou 28-05-2014

In de partij nam wit de combinatie 45. 38-33 ? 28x48 46. 31-26 48x31 47. 26x10 maar de zwartspeler had iets verder gekeken : 47. ... 09-14 48. 10x19 04-10 ! (einde partij 0-2)  
49. 15x04 31-36 50. 04x27 36x33 +

**461. Savané,L. (Losseni) - Moerlie,R.S. (Rommy)** VAD Paastoernooi 20-04-2014

Wit heeft een schijf meer en staat dus gewonnen, maar ... : 35. 28-22 ? 13-18 36. 22x02 23-28  
37. 32x14 20x09 38. 02x30 **25x41** +

Diagram 461A Zaz

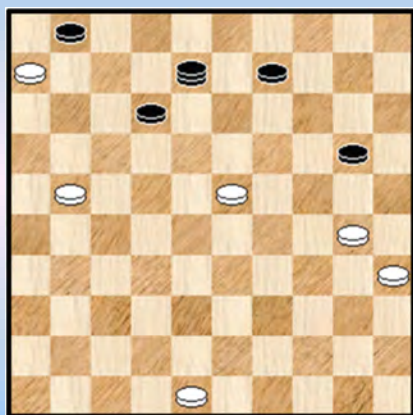

Wat verder in de partij kwam het tot de stand van **diagram 461A**

44. ... 08-03 ?

Wit kon nu alsnog remiseren met het leuke  
45. 23-18 ! 12x23 46. 30-25 03x26 47. 25x03 =

**462. Slump,J. (Jitse) - Sharafutdinov,M. (Marsel)** WchAB 19-12-2014

De tweede maal al in een kort tijdsbestek dat we Jitse Slump ontmoeten in het 26x10 - gebeuren. Telkens aan de winnende (dam) hand.

44. ... 30-35 ? X Ja, als men al niet meer naar de rand mag ☺  
45. 34-30 ! 25x32 46. 31-27 22x31 47. **26x10** 17x26 48. 10-04 2-0

X Als voetnoot noteren we nog dat ook niet kon : 44. ... 07-11 ? 45. 16x07 12x01 46. 21x12 18x07  
47. 33-29 23-28 48. 31-27 22x31 49. 26x37 28-33 \* 50. 39x28 30x39 51. 29-24 ! +

**463. Getmanski,A. (Alexander) - NDiaye,M. (Macodou)** Boboli 09-07-2015

Nee, er valt geen winst te behalen met volgende (kleine) combinatie : **50.** ... 18-22 **51.** 27x09 19-23  
**52.** 28x30 **25x41** 1-1

**464. Martens,R. (Raphaël) - Hoogterp,J.G. (Jan)** Brunssum 10-08-2015

Wit mag uiteraard niet 17-11 ? wegens 23-28 +  
Maar er is redding : **45.** 25-20 ! 14x25 **46.** 17-11 23-28 ! **47.** 32x14 13-18 **48.** 22x02 15-20  
**49.** 02x30 **25x41** **50.** 14x25 1-1

**465. Janssen,L. (Lei) - Verhaar,A. (Aat)** Brunssum 12-08-2015

**50.** 27-22 17x37 **51.** **26x10** 15x04  
Er komt nog een vervolg : **52.** 48-42 37x48 **53.** 40-34 29x40 **54.** 45x34 48x30 **55.** 35x24 en na nog enkele zetten **1-1**.

**466. Efimov,D. (David) - Middelkoop,A. (Albert)** Brunssum 14-08-2015

**35.** ... 18-23 ? **36.** 30-24 19x30 **37.** 33-28 23x21 **38.** **26x10** **2-0**  
Een eenvoudige uitvoering.

**467. Saienko,G. (Grigorii) - Redivo,D. (Daniele)** Cannes 26-02-2015

Wit heeft zopas een damzet kunnen nemen en de adrenaline - niveaus zijn fors gestegen. Bij beide spelers. In de diagramstand staat wit (duidelijk) gewonnen.

**43.** 27-22 ? 17x28 **44.** 05x32  
=> **44.** 33x22 09-14 **45.** 05x08 16-21 **46.** 08x30 **25x41** **47.** 36x47 26x37 =

**44.** ... 16-21 **45.** 32x30 **25x41** **46.** 36x47 26x37 en het werd later **1-1**

**468. Leo Nagels,Cerberus - Maurits Meijer,Slagzet.com** Computer olympiade 05-07-2015

**23.** 33-28 ! (ook **23.** 32-28 zou kunnen) 27x38 **24.** 37-32 38x27 **25.** 28-22 17x28  
**26.** **26x10** 05x14 =

Een kleine heen en terug bij de inleiding.

We gaan nog even terug naar de beginstand. Zwart heeft **22.** ... 22-27 gespeeld maar had ook kunnen kiezen voor :

=> **22.** ... 22-28 **23.** 32x23 18x38 **24.** 48-42 ! 38x47 **25.** 34-29 47x15 **26.** 39-33 15x31  
**27.** 36x20 25x14 = Een K6.

**469. Gao,W. (Wenlong) - Estebe,R. (Rene)** Heerhugowaard Open 14-07-2015

Zwart heeft eerde het erg delicate **35.** ... 22-27 gespeeld en staat nu volledig verloren. Hij speelde dan maar : **37.** ... 10-14 **38.** 28-22 17x30 **39.** **26x10** 15x04 **40.** 40-35 20-24 **41.** 29x20 25x14  
**42.** 35x24 en wit won verder de partij.



**470. Palmans,Z. (Zainal) - Kok,J.H. (Jan Hendrik)** Hoogeveen open 11-08-2015

Wit heeft een plusschijf in de diagramstand. Die kwam er omdat zwart een offer plaatste om aldus een witte schijf op 24 te krijgen in de wetenschap dat die kan worden teruggewonnen gelet op het kramikkige viertal 24,30,34 en 35.

Natuurlijk heeft dit kramikkige viertal ook zo zijn voordelen ...

**35.** ... 17-22 ? **36.** 30-25 19x39 **37.** 21-17 12x21 **38.** **26x10** 04x15 en wit won.

**471. Huizinga,T. (Tom) - Koning,E. (Egbert)** Hoogeveen open 12-08-2015

De uitval naar 27 geeft vaak een moeilijke positie. Zo ook hier.

**24.** ... 08-13 ? **25.** 30-24 19x28 **26.** 38-32 28x37 **27.** 42x22 17x28 **28.** **26x10** **2-0**

Een kleine variatie die we nog niet hadden.

**472. Morsink,M. (Marinus) - Spieker,D. (Dinant)** NLD-chT Hoofdklasse A 19-09-2015

Wit heeft een behoorlijke stand. Met zijn volgende zet echter helpt hij alle werk om zeep.

**41.** 34-30 ? 17-21 ! **42.** 26x08 02x13 **43.** 23x12 03-08 **44.** 12x03 20-25 **45.** 03x20 **25x41**

We geven nog het slot : **46.** 20-25 27-31 **47.** 25-30 41-46 **48.** 30-35 **1-1**

**473. Meggelen,van,J.H. (Jan) - Dekker,J.T. (Johan Teake)** NLD-chT Hoofdklasse A 28-11-2015

**Diagram 473A Waz**

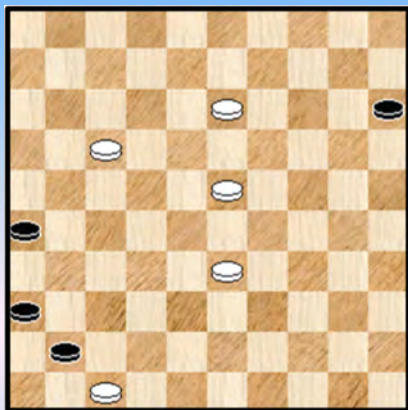

**47.** ... 14-20 ! **48.** 24x13 21-26 **49.** 32x21 12-18  
**50.** 21x23 20-25 **51.** 28x17 **25x41** **diagram 473A**

Wit lijkt nog dreigend naar voor te komen maar zwart vindt de juiste oplossing :

**52.** 13-08 41-46 **53.** 23-18 46-32 ! **54.** 08-02 36-41  
**55.** 47x36 32-16 ! **1-1**

**474. Zweerink,J. (Jochem) - Schaafsma,K.R. (René)** NLD-chT Hoofdklasse A 12-12-2015

**45.** ... 04-09 ? **46.** 16-11 ! 17x06 **47.** 34-30 25x32 **48.** 31-27 22x31 **49.** **26x10**

Wit heeft een gewonnen eindspel. We geven de rest van de notatie :

**49.** ... 12-17 **50.** 33-28 de enig - winnende zet 24-29 **51.** 10-05 18-23 **52.** 28x19 29-33  
**53.** 15-10 33-38 **54.** 10-04 09-14 **55.** 19x10 38-43 **56.** 04-36 43-48 **57.** 10-04 17-21  
**58.** 05-32 48-39 **59.** 32x16 39-28 **60.** 40-35 28-19 **61.** 04-22 19-46 **62.** 36-27 **2-0**

**475. Wit,de,G.M. (Gerben) - Dallinga,J. (Jan)** NLD-chT Hoofdklasse A 27-02-2016

Er staat een mooi vijftal witte schijven te blinken op de lijn 16-49. In een oogwenk verdwijnen die :

40. 28-22 ! 17x37 41. 43-39 34x21 42. **26x10** 30-35 43. 10-05 37-42 44. 25-20 42-47  
45. 20-15 ( 45. 20-14 zou verliezen ! ) 47-36 46. 05-23 36-04 47. 23-45 1-1

**476. Kromhout,R.M. (Richard) - Gerritsen,T. (Thijs)** NLD-chT Hoofdklasse B 19-09-2015

39. ... 40-45 ?

De zwarte schijf op 40 zuigt alle aandacht naar zicht toe maar loopt eigenlijk geen gevaar.  
Daarentegen dreigt er wel ander onheil : 40. 30-24 ! 19x30 41. 32-28 ! 23x41 42. 42-37 41x21  
43. **26x10** 18-23 44. 10-04 23-29 45. 04-27 2-0

**477. Leerdam,L.A. (Lucien) - Kamminga,H. (Henk)** NLD-chT 1e klasse B 31-10-2015

49. ... 23-29 ? 50. 39-34 29x49 51. 28-22 17x37 52. 31x42 49x21 53. **26x10** 2-0

Als voetnoot nog dit : in de diagramstand kon zwart overgaan tot het sluiten :

=> 49. ... 14-19 50. 35-30 24x35 51. 44-40 35x22 52. 27x07 19-24 53. 31-27 24-29  
54. 07-01 13-19 =

=> 49. ... 13-19 50. 35-30 24x35 51. 44-40 35x22 52. 27x07 06-11

++ 53. 07-01 23-29 54. 01x34 19-23 55. 34x21 16x36 =

++ 53. 07-02 19-24 54. 02x30 14-19 55. 30x21 16x36 =

**478. Mwenedata,E. (Exuperry) - Soumah,D. (Daouda)** NLD-chT 1e klasse B 30-01-2016

43. ... 35-40 ?

=> Winst komt er door eerst 43. ... 13-19 44. 24x22 17x37 45. 31x42 en nu pas 35-40

44. 39-34 40x49 45. 32-28 49x21 46. 24-20 15x24 47. 28-22 17x28 48. **26x10**

Veel overschot is er niet maar wit kan toch remiseren :

48. ... 28-33 49. 31-27 ( 49. 10-04 verliest ) 49. ... 33-39 50. 27-21 16x27 51. 10-04 18-23

52. 04x31 39-43 53. 31-13 43-48 54. 13x35 48-42 1-1

**479. Tesselaar,M.T. (Theo) - Fthalla,A.M. (Ali)** NLD-chT 1e klasse B 13-02-2016

30. ... 17-21 ?

Niet de beste zet maar ook niet echt een mindere zet. Er komt echter wel een ingewikkeld makro -  
eindspel op het bord.

31. 26x17 12x21 32. 38-33 28x48 33. 31-26 48x31 34. **26x10**

Zwart trok uiteindelijk aan het langste (dam) eind.

**480. Holkamp,R. (Ruud) - Brunsman,G.J.F. (Erik)** NLD-chT 1e klasse B 13-02-2016

Zwart voert een mooie combinatie uit : 25. ... 12-17 ! 26. 32-28

=> Indien 26. 33-28 24x33 27. 38x29 13-19 ! 28. 23x14 30-34 29. 39x30 25x45 30. 14x25 +

26. ... 13-19 27. 23x14 05-10 ! 28. 14x05 30-34 29. 39x19 20-24 30. 29x20 **25x41** 31. 46x37

=> De juiste slagkeuze. De andere zou nadelig zijn. Nu is het eerder zwart die nadeel oploopt.

31. ... 17x50 32. 37-31 ! 26x37 33. 05x46 !

We stoppen het hier : de zwarte dam gaat eraan. Daarmee is de partij weliswaar nog niet verloren  
maar zwart staat toch moeilijk. En verloor uiteindelijk.

- - - - - o - O - o - - - - -

26x10 - combinaties Reeks 41

481

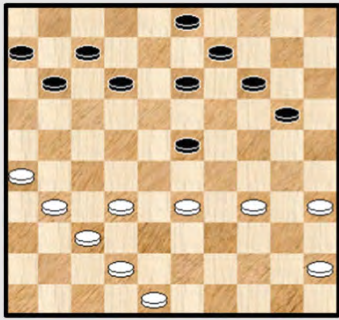

20-24 ?

482

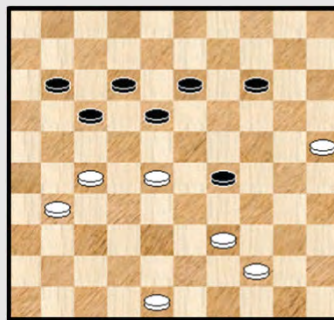

11-16 ?

483

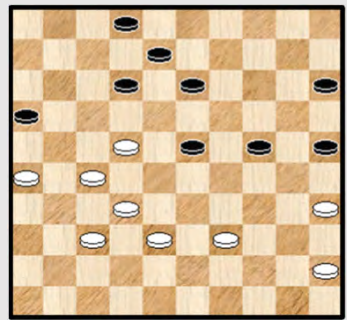

22-17 ?

484

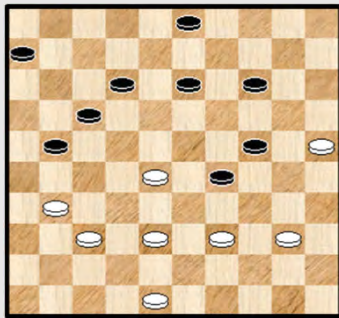

03-09 ?

485

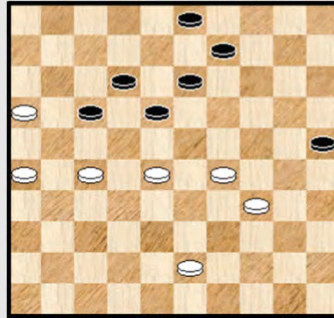

09-14 ?

486

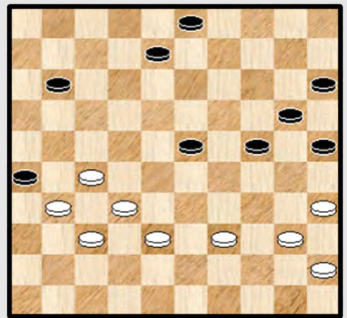

27-22 ?

487

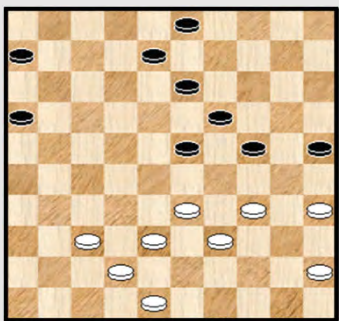

Zwart combineert

488

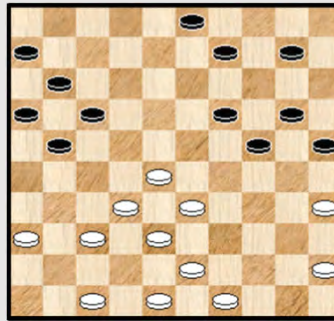

43-39 ?

489

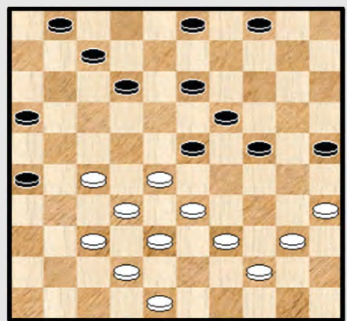

28-22 ?

490

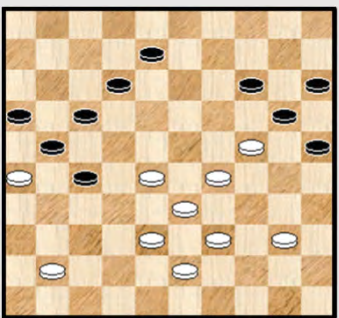

Wit wint

491

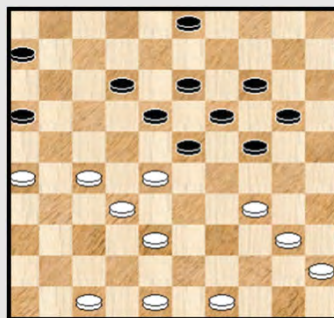

23-29 ?

492

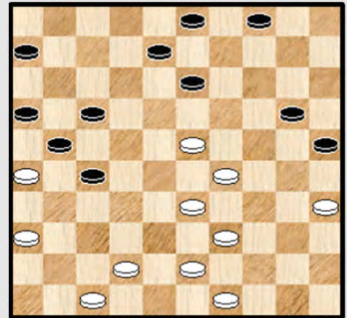

Wit wint !



26x10 - combinaties Reeks 42

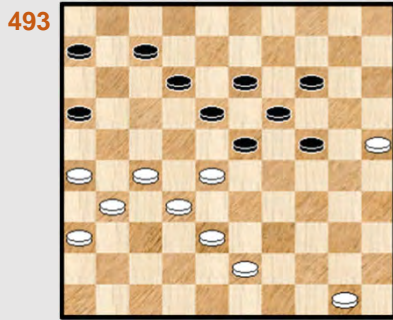

23-29 ?

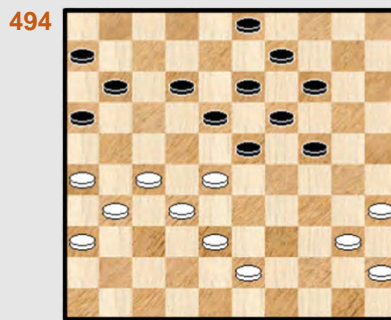

23-29 ?

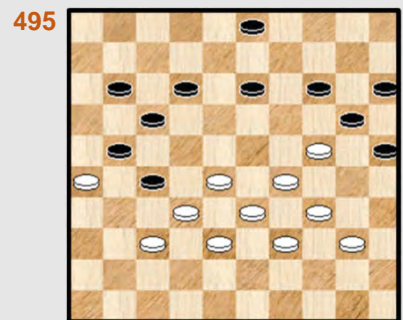

27-31 ?

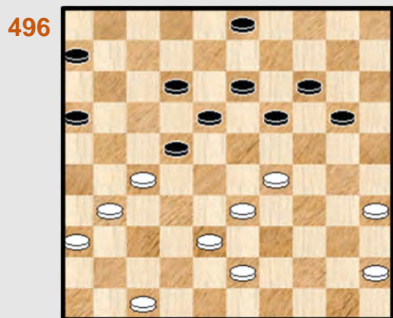

19-23 ?

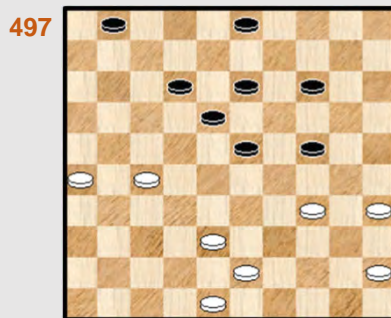

01-07 ?

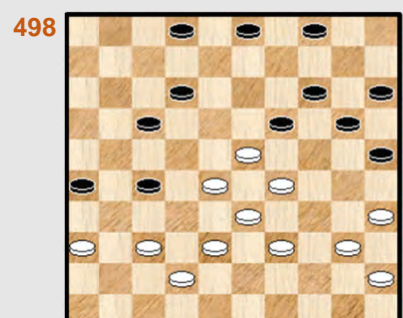

Wit wint

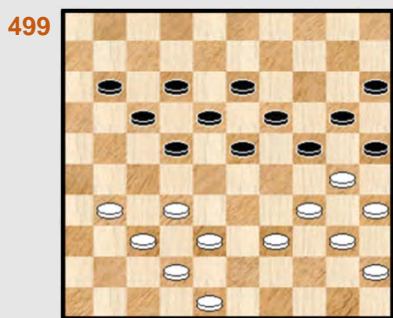

31-26 ?

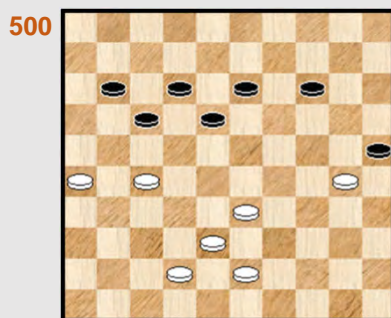

Kan wit zich redden ?

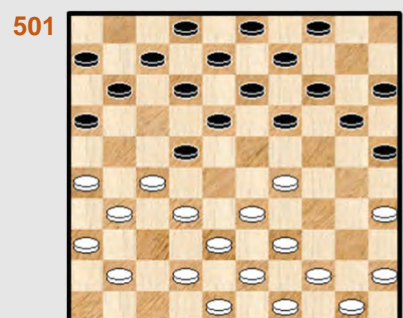

19-23 ?

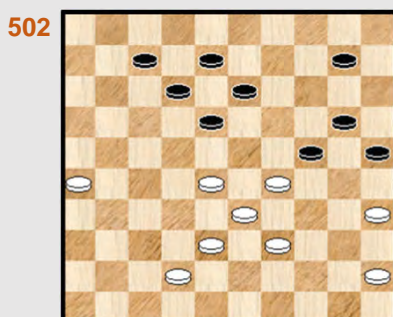

Kan 42-37 ? En wat met 38-32 ?

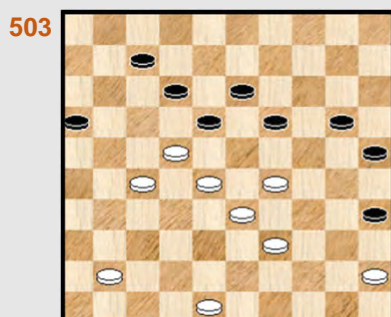

41-37 ?

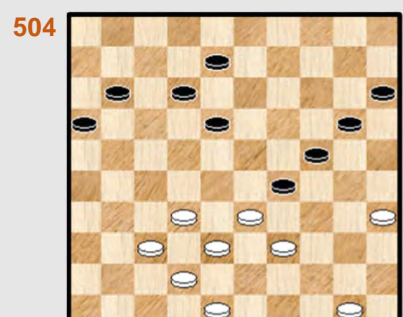

32-28 ?

26x10 - combinaties Reeks 43

505

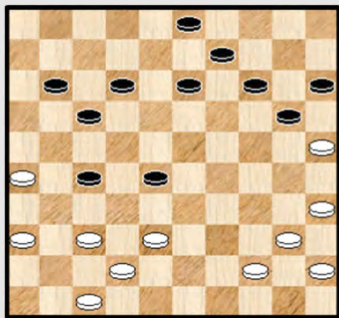

37-31 ?

506

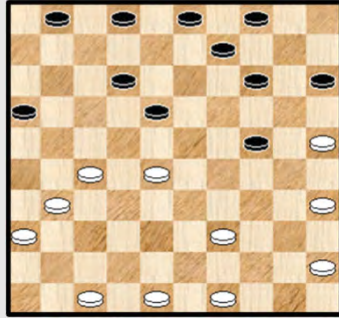

09-13 ?

507

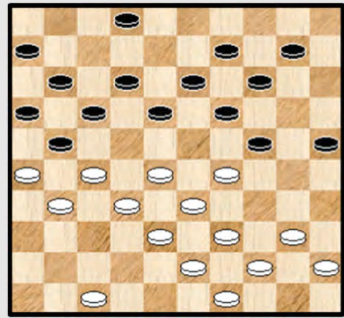

Wat doet zwart ?

508

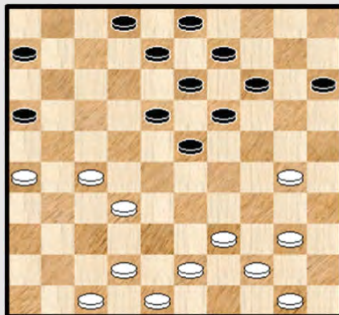

08-12 ?

509

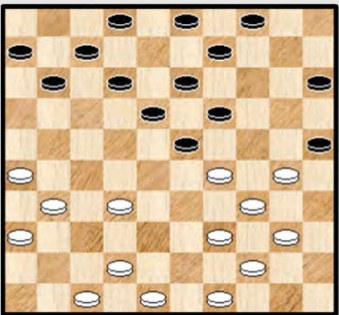

09-14 ?

510

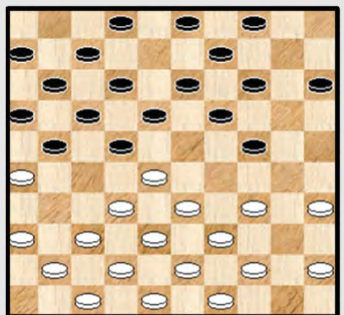

Wit doet een lokzet !

511

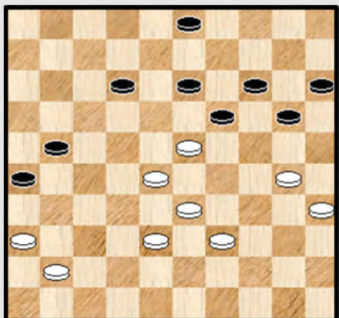

41-37 ?

512

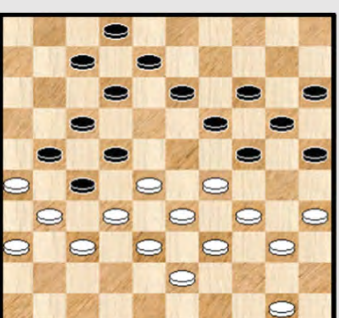

13-18 ?

513

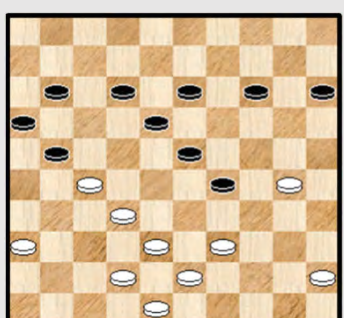

29-34 ?

514

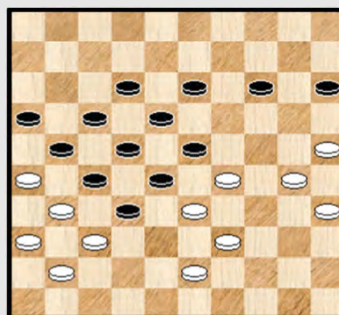

Kan wit zich nog redden ?

515

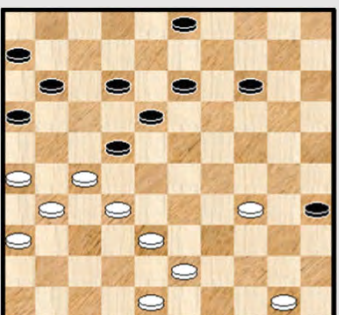

Mag 22-28 ?

516

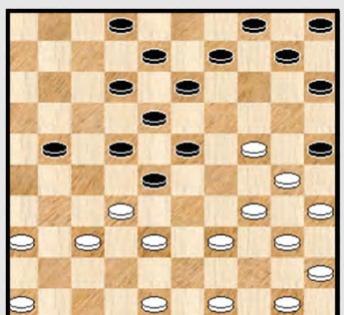

36-31 ?



26x10 - combinaties Reeks 44

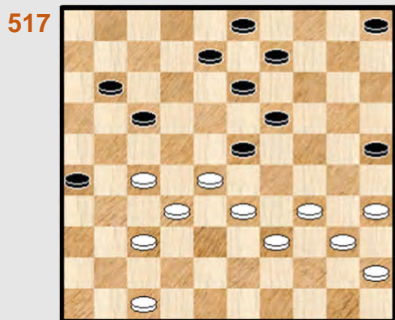

517 Waz ... (partijverloop)

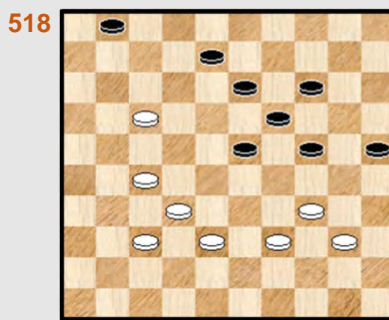

518 Zwart combineert



519 Kan zwart nog verder ?

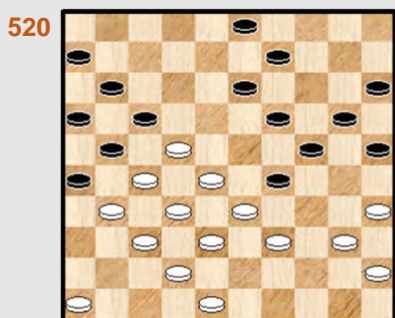

520 22-18 ?

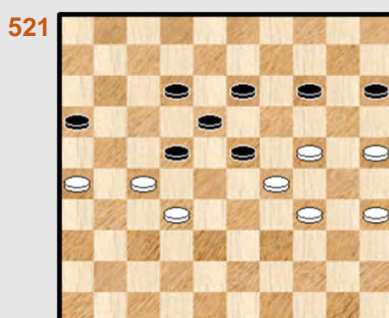

521 Wit combineert



522 31-26 ?

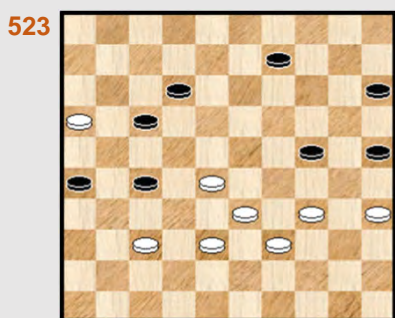

523 34-29 ?

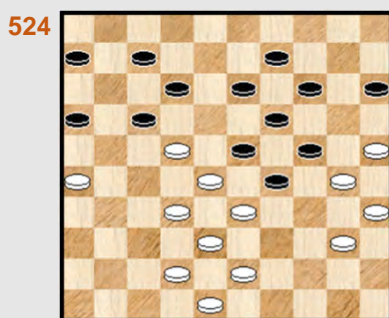

524 Kan zwart zich nog redden ?



525 32-27 ?

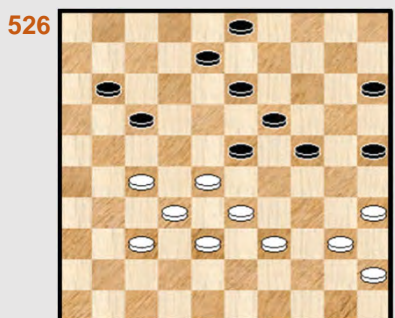

526 28-22 ?

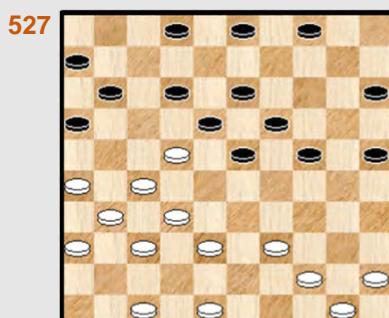

527 48-42 ?

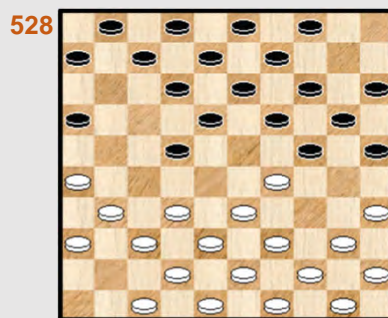

528 32-28 ?



26x10 - combinaties Reeks 45

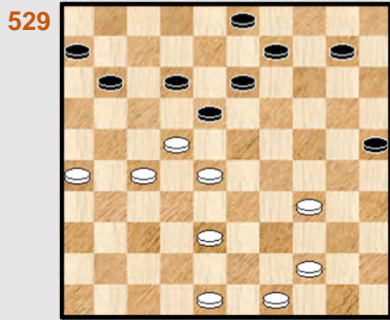

10-14 ?

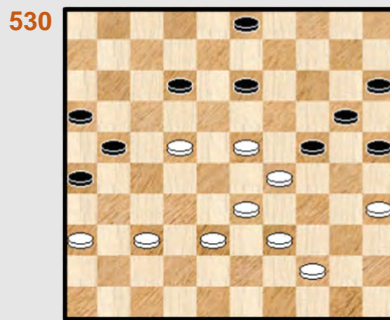

Zwart combineert

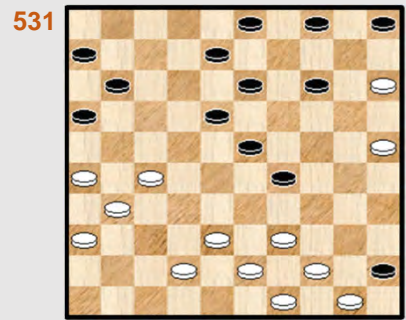

08-12 ?

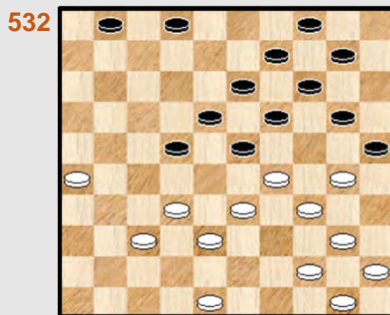

44-39 ?

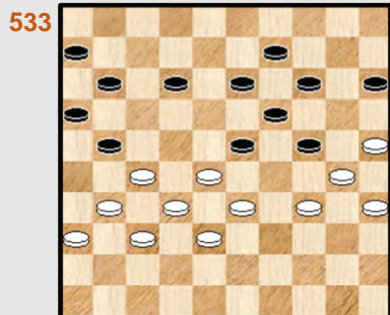

11-17 ?

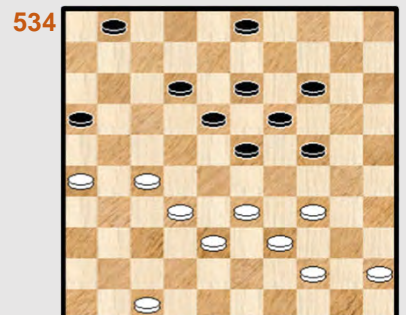

47-42 ! (spolverloop)

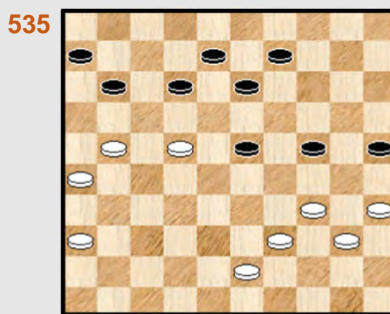

09-14 ?

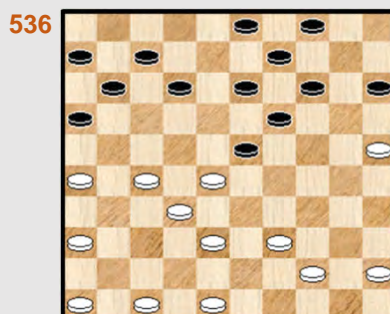

23-29 ?

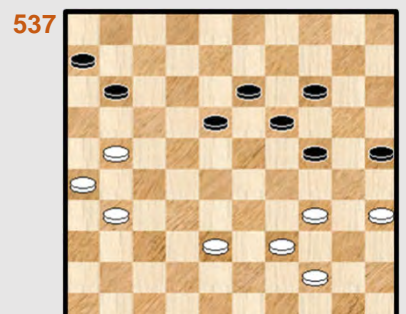

19-23 ?

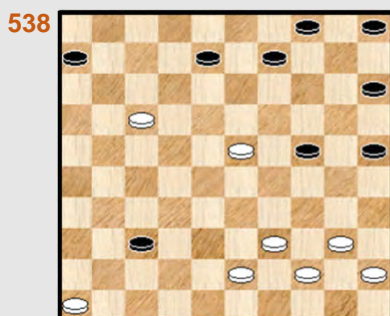

43-38 ?

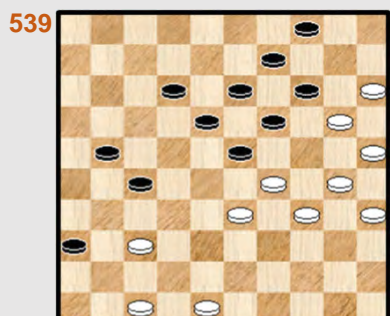

Wit combineert



20-24 ?

## 26x10 - Combinaties uit de partijen database - Oplossingen

**481. Jagram,S. (Soelinder) - Stobbe,T. (Thijmen)** NLD-chT 1e klasse B 27-02-2016

**36.** ... 20-24 ? **37.** 32-28 23x41 **38.** 42-37 41x32 **39.** 31-27 32x21 **40.** **26x10** **2-0**  
Een heen en terug - variatie.

**482. Vries,de,T. (Tabe) [HEE] - Terpstra,G.J. (Gerrit)** NLD-chT 2e klasse A 16-01-2016

Zwart levert precies de zet die wit nodig had : **49.** ... 11-16 ? **50.** 28-22 17x28 **51.** 39-34 29x49  
**52.** 31-26 49x21 **53.** **26x10** **2-0**

**483. Lep,W. (Willem) - Molen,van der,G. (Geert)** NLD-chT 2e klasse A 13-02-2016

**42.** 22-17 ? 12x21 **43.** 26x17 23-28 **44.** 32x23 08-12 **45.** 17x30 **25x41** en zwart won.

**484. Hagebeek,F. (Frank) - Jong,de,D.S. (Dick)** NLD-chT 2e klasse C 03-10-2015

Zwart heeft een plusschijf en zou na 46. ... 21-26 ! goed staan.  
Met de tekstzet laat hij een remisekombinatie open :

**46.** ... 03-09 ? **47.** 28-22 ! 17x28 **48.** 39-33 28x39 **49.** 48-43 39x48 **50.** 31-26 48x31  
**51.** **26x10** 09-14 **52.** 10x30 en dit eindspelletje is niet meer te winnen door zwart. De partij eindigde onbeslist **1-1**.

**485. Bisambhar,H. (Harry) - Poorter,F. (Frans)** NLD-chT 2e klasse D 03-10-2015

**52.** ... 09-14 ? **53.** 16-11 17x06 **54.** 34-30 25x21 **55.** **26x10** **2-0**  
Vijf geven en 4 nemen.

**486. Hofwegen,van,H.P. (Harry) - Bruijn,de,A. (Arie)** NLD-chT 2e klasse D 28-11-2015

**43.** 27-22 ? Zwart roert nu de forcing - trom : **43.** ... 08-12 ! **44.** 31-27  
=> Wat anders ? Op **44.** 40-34 23-29 ! **45.** 34x23 24-30 **46.** 35x24 **20x36** +

**44.** ... 12-18 ! **45.** 22x13 23-28 **46.** 32x23 03-08 **47.** 13x02 11-16 **48.** 02x30 **25x41** diagram **486A**

**487. Sall,R. (Robert) - Adriaans,P. (Patrick)** NLD-chT 2e klasse E 19-12-2015

Wit heeft zopas een terugruil naar 37 gedaan.  
**37.** ... 23-28 ! **38.** 33x22 13-18 **39.** 22x02 19-23 **40.** 02x30 23-29 **41.** 34x23 **25x41** **1-1**

**488. Graaf,de,F. (Fernande) - Kraaijeveld,M. (Myrthe)** NLD-chT 2e klasse E 27-02-2016

**30.** 43-39 ? 21-27 **31.** 32x12 19-23 **32.** 28x30 **25x41**  
Wit speelde nog wat overbodig door maar verloor uiteraard. **0-2**

**489. Jurriëns,C. (Chris) - Hazen,C.J.J. (Kees)** Nijmegen 28-07-2015

34. 28-22 ? 23-28 ! 35. 32x14 12-17 36. 22x02 13-18 37. 02x30 **25x41** 0-2

**490. Burleson,G. (Guno) - Karijodrono,C. (Cliff)** Roethof open 14-03-2015

We hebben eerder al gewezen op de gevaren van de uitstoot 22-27.

Wit kan hier onmiddellijk winnen door : 45. 29-23 ! 20x18 46. 28-22 17x28 47. **33x02** +

Hij doet het echter op de wijze van 26x10 : **45.** 41-36 08-13 of ? **46.** 29-23 20x18 **47.** 28-22 17x28  
**48. 26x10** 15x04 **49.** 33x13 **2-0**

**491. Ludwig,W. (Wouter) - Milshina-Djemotskina,E. (Elena)** Salou 31-05-2015

33. ... 23-29 ? 34. 34x23 18x29 35. 28-23 19x37 36. 38-33 29x38 37. 49-43 38x49  
38. 40-34 49x21 39. **26x10** 2-0

**492. Deleg,B. (Battulga) - Artykow,A. (Alisher)** AZI-ch 26-07-2016

Een moeilijke opgave. In deze stand kan wit via een forcing de winst binnenhalen.

34. 35-30 25x34 35. 39x30 wit start goed 27-32

=> Een verplichte reddingsboei. Na 35. ... 20-25 36. 30-24 zou zwart gewoon verloren staan

36. 33-28 ?

=> Het idee om de schijf te winnen is natuurlijk prima maar de uitwerking faalt zoals we zullen zien.  
Winst komt er door : 36. 43-39 ! 04-10

++ 37. 30-25 10-14 38. 33-28 13-19 39. 28x37 19x28 40. 42-38 21-27 41. 37-31 +  
++ Of ook via 37. 39-34 0 32-38 38. 42-37 20-24 39. 30x19 13x24 40. 33x42 24x33  
41. 23-18 21-27 42. 18-12 33-39 43. 12x32 39x30 +

Partijvervolg (want we hebben nog onze "26x10" tegoed) : 36. ... 13-18 ! 37. 28x37 17-22 !  
38. 26x28 20-25 39. 23x12 **25x41** =

Een vrij tempo / achterloop 26x10 helpt zwart te ontsnappen.

**493. Teterins,V. (Vsevolod) - Gecevicius,K. (Kestutis)** Baltic Club Cup Riga 20-08-2016

40. ... 23-29 ? 41. 38-33 ! 29x49 42. 28-23 19x37 43. 31x42 49x21 44. **26x10** 2-0

De **aksen** kunnen worden begraven. Ja, strijdbijlen 😊

**494. Yanev,B. (Bogdan) - Salahov,R. (Ramil)** EU-ch 24-10-2016

Zwart staat een schijf voor maar maakt een klassieke 26x10 - fout :

36. ... 23-29 ? 37. 38-33 29x49 38. 28-23 19x37 39. 31x42 49x21 40. **26x10** diagram 494A 1-1

In deze stand werd tot remise besloten. Een beetje eigenaardig dat wit niet gewoon doorduwt.  
Misschien was hij al tevreden met de ontsnappende remise - combinatie van daarnet.

We kijken even wat Kingsrow geeft (geen uitgebreide analyse, we geven één enkele variant) :



### Diagram 494A

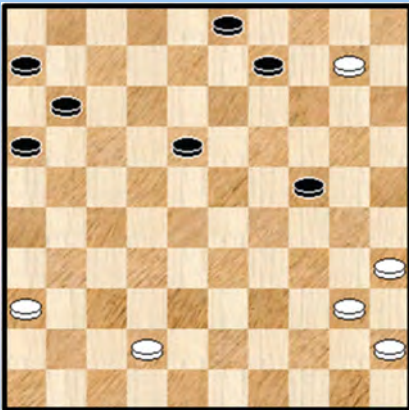

40. ... 11-17 41. 40-34 09-13 42. 45-40 13-19  
43. 34-30 24-29 44. 40-34 29x40 45. 35x44 03-09  
46. 36-31 19-24 47. 30x19 09-14 48. 44-39 14x05  
49. 19-14 met vrij duidelijke winst in de verte.

Het duurt dus wel even maar de zwarte vangstellingen zijn (bij het sterkste spel) niet eeuwig houdbaar.

### 495. Ijzendoorn, van, M. (Martijn) - Razayeu, V. (Valery) EU-chJB 07-08-2016

Zwart staat erg lastig en speelt :

42. ... 27-31 ? 43. 28-22 ! 31x42

=> 43. ... 17x28 44. 26x10 15x04 45. 32x23 31x42 46. 38x47 +

44. 38x47 17x37 45. 26x10 15x04 46. 24x15 11-17 47. 29-23 17-21 48. 23-18 2-0

Hier gaf zwart op. Eigenlijk terecht, er kan iets komen als : 48. ... 03-08 49. 33-28 21-27  
50. 28-22 27-31 51. 22-17 31-36 52. 18-12 08-13 53. 12-07 37-41 54. 07-02 41-46 55. 02x35 +

En dan de vraag : kon zwart beter in de diagramstand ? Ja, maar of het voldoende is om de nederlaag af te wenden is niet zeker.

=> 42. ... 14-19 ? 43. 29-23 20x18 44. 28-22 17x28 45. 26x06 +

=> 42. ... 03-09 43. 29-23 20x18 44. 28-22 17x28 45. 26x10 15x04 46. 32x12 +

=> 42. ... 03-08 de beste nog

++ 43. 29-23 ? 20x18 44. 28-22 17x28 45. 26x06 27-31 ! 46. 32x23 31x42 47. 38x47 18x38 =

++ Echter na 43. 28-23 blijft wit toch "vrijwel winnend" staan.

### 496. Mironava, M. (Maryia) - Jonikaite, D. (Digna) EU-chJG 05-08-2016

De stand moet zowat gelijk zijn maar het achterlopen van zwart is er te veel aan.

38. ... 19-23 ? 39. 31-26 23x34

=> 39. ... 22x31 40. 36x27 23x34 41. 43-39 34x21 42. 26x10 +

40. 43-39 34x21 41. 26x10 en wit won.

### 497. Bisseswar, N. (Nerin) - Krijger, de, K. (Klaas) Heerhugowaard Open 20-07-2016

40. ... 01-07 ? 41. 35-30 24x35 42. 34-29 23x34 43. 43-39 34x21 44. 26x10 en wit won.

### 498. Hakvoort, R. (Rick) - Kok, E. (Ed) Hoogeveen open 19-08-2016

Wit kon hier een overwinning boeken. Niet via een 26x10 maar door : 35. 29-24 ! 20x18  
36. 37-31 26x48 37. 39-34 48x30 38. 35x11 +

We wenden nu de blikken naar het partijvervolg : 35. 28-22 ? 19x28 36. 22x11 X 14-19  
37. 33x31 02-07 38. 11x02 19-24 39. 02x30 25x41 40. 36x47 26x48 0-2

X 36. 22x31 14-19 37. 33x11 02-07 38. 11x02 19-24 39. 02x30 25x41 40. 36x47 26x48 +

**499. Leeuwen, van, L. (Linsey) - Kramer, E. (Elisabeth)** NLD-chAG 03-05-2016

Wit staat moeilijk met grote zwaktes in de stelling. Gedwongen is 36. 31-27 22x31 37. 37x26 en de vraag blijft of het wel te redden is.

Partij : 36. 31-26 ? 22-27 37. 32x21 23-29 38. 34x14 **25x41** 39. 14x25 en zwart won.

**500. Morssink, W. (Wouter) - Verboon, T. (Thijs)** NLD-chJ 03-05-2016

Kan wit zich redden ? Jawel, via een 26x10 - combinatie :

47. 33-28 ! 25x34 48. 28-22 17x28 49. 43-39 34x21 50. **26x10** we geven nog het korte slot mee  
50. ... 28-33 51. 10-04 18-22 52. 04x27 33-39 53. 27-49 11-16 54. 42-38 39-43 ! 1-1

**501. Slump, J. (Jitse) - Eck, van, A. (Aldert)** NLD-chT Ereklasse 12-11-2016

De derde maal dat we de witspeler begroeten in het grote 26x10 - gebouw. En steeds aan de winnende hand.

13. ... 19-23 ? 14. 27-21 16x27 anders slaan komt op hetzelfde neer 15. 32x21 23x34  
16. 39x30 25x34 17. 33-29 34x23 18. 21-17 12x21 19. **26x10** 09-14 20. 10x19 13x24 +1

Een mooie openingscombinatie met heen en terug - item.

**502. Wonnink, W. (Wilrick) - Meer, van der, G. (Gerwin)** NLD-chT Hoofdklasse A 17-09-2016

We beginnen met hetgeen niet werd gespeeld in de partij : 40. 42-37 ? 18-22 41. 28x17 12x21  
42. 26x17 08-12 43. 17x30 **25x41** +

En nu partijwaarts : 40. 38-32 ?

Zwart kan combineren. Op twee manieren. Het beste is : 40. ... 18-23 41. 29x09 08-13  
42. 09x18 12x23 43. 28x30 25x43 Zwart heeft belangrijk voordeel maar de winst is toch onzeker.

In de partij koos zwart : 40. ... 18-22 41. 28x17 12x21 42. 26x17 08-12 43. 17x30 25x43  
De resterende stand is uiteraard wel voordelig voor zwart maar aantoonbaar remise. Maar het kan natuurlijk mislopen. We vervolgen de partij :

44. 35-30 10-14 45. 42-38 43-49 **diagram 502A**

**Diagram 502A Waz**

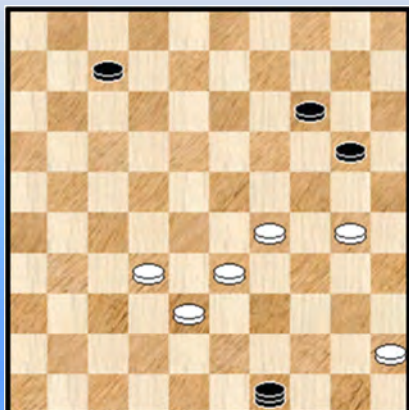

46. 30-24 ?

=> Remise geeft 46. 29-24 20x29 47. 33x24 49-35 de beste  
48. 32-28 07-12 49. 24-20 ! 35x43 50. 20x09 =

46. ... 20-25 47. 29-23 49-35 **0-2**

**503. Amersfoort, van, F.E. (Fred) - Hezemans, J. (Joeri)** NLD-chT Hoofdklasse B 15-10-2016

44. 41-37 ? 12-17 45. 22x02 19-24 46. 02x30 **25x41** 0-2

**504. Bosch, J.H. (Jan) - Khedoe, D. (Don)** NLD-chT 1e klasse A 12-11-2016

43. 32-28 ? 18-23 44. 28x30 20-25 45. 33x24 **25x41** 0-2

**505. Schoonderbeek, P. (Pieter) - Mous, L.M. (Leo)** NLD-chT 1e klasse B 01-10-2016

27. 37-31 ? 28-32 28. 31x22 32x43 29. 36-31 wit is gedwongen de nu volgende combinatie te nemen, anders schijfverlies 29. ... 17x28 30. 42-38 43x32 31. 31-27 32x21 32. **26x10** 15x04 33. 25x14 09x20 **diagram 505A**

Diagram 505A Waz

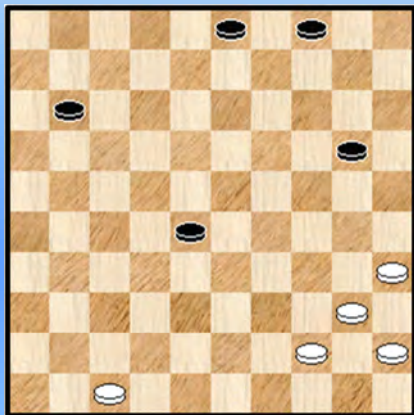

Diagram 505B Waz

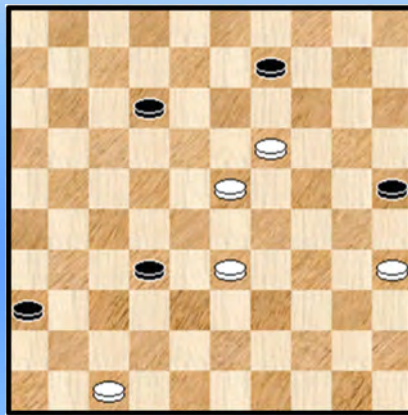
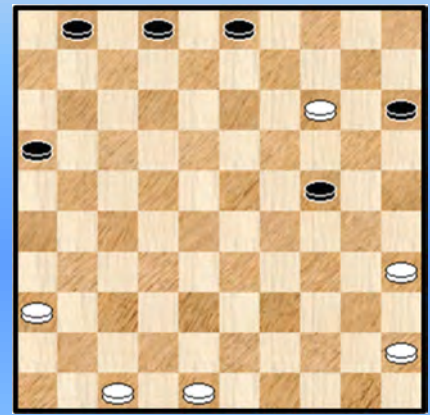

Diagram 506A Waz



De ontstane 5 om 5 is erg nadelig voor wit gelet op de zwakke linkervleugel. En eigenlijk verliezend.

**34.** 44-39 28-32 ?

=> Winnend is hier : **34.** ... 20-24 **35.** 40-34 11-17 en we laten de rest over aan onze trouwe lezers / lezeressen.

We stoppen het hier maar nemen nog even het mooie einde van de partij mee : **diagram 505B**. Via 33-29 of ook 33-28 komt wit aan remise met wat harken. Wit zag echter een meer elegante weg :

**44.** 35-30 ! 25x34 **45.** 47-41 36x47 **46.** 19-14 ! 47x18 **47.** 14x03 1-1 Altijd leuk op zoiets mee te nemen in een fragment.

**506. Sakidin, R.P. (Ramon) - Velde, van de, F.L. (Frans)** NLD-chT 1e klasse B 29-10-2016

**32.** ... 09-13 ? **33.** 28-23 18x29 **34.** 39-33 29x38 **35.** 49-43 38x49 **36.** 31-26 49x21 **37.** **26x10** 15-20 \* **38.** 25x14 04x15

De ontstane 6 om 6 is duidelijk voordelig voor wit gelet op de sterke positie van schijf 10. Analytisch wint het mogelijk niet (Kingsrow). De partij zelf eindigde op **2-0**.

**507. Houwing, J. (Jan) - Westerloo, van, H.W. (Herman)** NLD-chT 1e klasse B 26-11-2016

De twee mogelijke antwoorden zijn :

=> 25. ... 02-08 26. 29x20 19-23 27. 28x19 13x15 wit heeft als opsluitende partij voordeel maar analytisch valt er niks te bewijzen.



=> In de partij volgde : **25.** ... 10-15 **26.** 29x20 15x24 **27.** 27-22 18x36 **28.** 28-23 19x37  
**29.** 38-32 37x28 **30.** 33x22 17x28 **31.** **26x10** 09-14 \* **32.** 10x30 25x34

Het witte voordeel is echter onvoldoende voor winst, enkele zetten later volgde de erkenning van dit gegeven : **1-1**.

**508. Mahboeb,S.H.H. (Henk) - Gilevych,Y. (Yaroslav)** NLD-chT 2e klasse C 29-10-2016

**24.** ... 08-12 ? **25.** 30-24 19x30 **26.** 32-28 23x21 **27.** **26x10** 15x04 **28.** 40-35 en wit wint schijf **30.**  
Wit liet de partij echter nog remise lopen.

**509. Vreeswijk,A.M. (Ad) - Bolks,L. (Lennart)** NLD-chT 2e klasse C 29-10-2016

**21.** ... 09-14 ? **22.** 30-24 19x30 **23.** 32-28 23x32 **24.** 31-27 32x21 **25.** **26x10** +

**510. Verburg,A. (Arjen) - Kerkhofs,J. (Jan)** NLD-chT 2e klasse E 10-12-2016

**14.** 44-40 ?! Het lijkt wel een grove fout ...

**14.** ... 24-29 ? **15.** 34x23 18x29 **16.** 33x24 22x44 **17.** 32-28 ! 19x30 **18.** 35x24 44x35  
**19.** 28-22 17x28 **20.** **26x10** **2-0**

**511. Gazda,J. (Jakub) - Vipulis,R. (Raimonds)** Riga open 06-02-2016

**39.** 41-37 ? 12-18 **40.** 23x12 03-08 **41.** 12x03 20-25 **42.** 03x20 **25x41** **43.** 36x47 15x24 en zwart won de partij.

**512. Idrisova,A. (Aygul) - Getmanski,A. (Alexander)** Roethof open 20-03-2016

**29.** ... 13-18 ?

=> Zwart staat uitermate zwak. Analytische redding komt er via **29.** ... 07-11 en bijvoorbeeld  
**30.** 50-45 11-16 **31.** 28-23 19x28 **32.** 32x23 14-19 **33.** 23x14 20x09 **34.** 29x20 25x14 =

**30.** 28-23 ! 19x28 **31.** 32x23 08-13 de beste nog

=> **31.** ... 14-19 **32.** 23x14 20x09 **33.** 29x20 15x24 **34.** 33-28 22x44 **35.** **31x04** 44-49  
**36.** 38-32 49x27 **37.** 04x31 +

**32.** 33-28 24x44 **33.** 50x39 22x42 **34.** 31x11 42x31 **35.** **26x10** 18x29 **36.** 36x27 07x16  
**37.** 34x23 15x04 **2-0** Een ernstige bolwassing voor de zwartspeler.

**513. Ori,K. (Krishnapersad) - Forster,E. (Elmert)** SUR-ch ql B 20-01-2016

We begeven ons naar Suriname. De 26x10 komt er vanuit een originele invalshoek :

**39.** ... 29-34 ? **40.** 36-31 ! 34x25 **41.** 31-26 11-17 \* **42.** 27-22 17x37 **43.** **26x10** 15x04  
**44.** 42x31 **+1**

Er gebeurden nadien nog allerlei zaken nadien maar uiteindelijk won wit toch de partij.

**514. Westerloo,van,R. (Rob) - Bollebakker,A.N.J. (Ton)** UTR-Supercup Finale 01-06-2016

Vooraleer op de vraag te antwoorden nemen we eerst het partijverloop door : **43.** 30-24 ? 23x34  
**44.** 39x30 28x48 **45.** 37x28 22x33 **46.** 31x11 16x07 **47.** **26x10** 15x04 **0-2**

En nu de vraag. Wit had inderdaad beter : 43. 39-34 ! 28x48 44. 37x10 15x04 45. 25-20 48-42  
46. 20-15 42x20 47. 15x24 18-23 en het is niet duidelijk of zwart (die een plusschijf heeft) dit wint.

**515. Nurmohamed,R.A.K. (René) - Runhaar,R. (René)** UTR-ch 2e klasse 09-03-2016

**35.** ... 22-28 **36.** 32x23 18x40 **37.** 50-44 40x49 **38.** 43-39 49x21 **39.** **26x10**

Wit heeft in deze stand enig voordeel, zonder van echte winstkansen te kunnen spreken. In de partij won ... zwart.

**516. Jharap,R. (Radjinder) - Dam,van,D. (Denise)** VAD Paastoernooi 25-03-2016

**24.** 36-31 ? 21-27 ! **25.** 32x21 22-27 **26.** 31x33 23-29 **27.** 34x23 **25x41** **28.** 46x37 18x20 **z+1**

**517. Westerloo,van,H.W. (Herman) - Jansen,J.H. (Hans)** VAD Paastoernooi 25-03-2016

Een "hangende schijf" - fragment.

De hangende schijf op 39 is een zware last om dragen 😊 Zwart trekt er optimaal profijt van (in zekere zin is het zware werk voor zwart al gebeurd, namelijk het creëren van dergelijk ongemak) :

**33.** 47-42 de meest voor de hand liggende zet **33.** ... 09-14 **34.** 42-38 14-20 **35.** 35-30 20-24  
**36.** 40-35 08-12 **37.** 28-22 17x28 **38.** 33x22 23-28 **39.** 32x14 24-29 **40.** 34x23 **25x41** **0-2**

=> Had wit toch nog niet iets beters ? **33.** 27-21 09-14 de beste **34.** 21x12 08x17 **35.** 47-41 !

**++** 35. ... 17-21 **36.** 35-30 14-20 **37.** 28-22 =

**++** 35. ... 11-16 **36.** 41-36 17-21 **37.** 36-31 14-20 **38.** 31-27 05-10

**>>** Nu niet **39.** 37-31 ? 26x37 **40.** 32x41 21x32 **41.** 28x37 19-24 ! legt opnieuw schijf 39 vast en tevens de winst

**>>** **39.** 27-22 20-24 **40.** 33-29 ! 24x44 **41.** 40x49 03-08 **42.** 49-44 08-12 **43.** 44-40 12-18  
**44.** 34-30 18x38 **45.** 28-22 25x34 **46.** 40x09 =

We weten niet of er (dam) spelden kunnen worden tussen - gewrongen maar makkelijk om vinden voor wit kan dit bezwaarlijk worden genoemd. Ja, hangende schijven zijn levensgevaarlijk.

**518. Fedorovich,O. (Olga) - Baryshava,A. (Anastasia)** WRUS-chW 08-04-2016

Nodig was het zeker niet maar zwart besluit te combineren : **44.** ... 23-29 **45.** 34x23 19x28  
**46.** 32x23 14-19 **47.** 23x14 08-12 **48.** 17x30 **25x41** **1-1**

**519. Du,Y. (Yifu) - Emmaneel,R. (René)** WchAB 03-11-2016

Zwart heeft nog twee speelbare zetten, beiden lopen faliekant naar hun einde :

=> **31.** ... 09-13 **32.** 48-42 +

=> (Partij) **31.** ... 08-13 **32.** 35-30 24x35 **33.** 33x24 19x30 **34.** 28-22 17x37 **35.** **26x10** 37x26

**36.** 10-05 en weldra **2-0**

**520. Jager,de,E.A. (Edwin) - Groot,de,G.J. (Gerard)** DC Den Haag oc 05-04-2016

**29.** 22-18

Met de tekstzet opent wit de combinatie - deur voor zwart al zal het niet tot verlies leiden.

**29.** ... 13x22 **30.** 27x18 21-27 **31.** 32x12 19-23 **32.** 28x30 **25x41** **33.** 33x24 20x29  
**34.** 46x37 11-17 **35.** 12x21 16x36

De stand ziet er wat bedreigend uit voor wit maar bevat geen winst. We geven zonder commentaar nog het korte slot : **36.** 40-34 29x40 **37.** 45x34 06-11 **38.** 35-30 03-08 **39.** 34-29 **1-1**

**Diagram 520A Zaz**

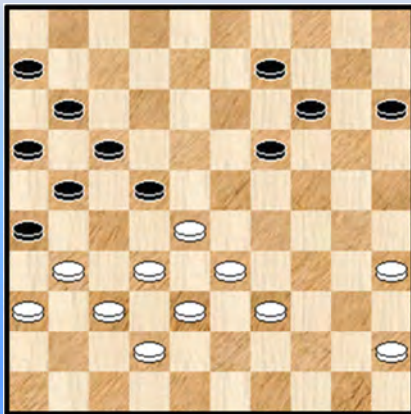

We keren nog eens terug naar de beginstand. Wit had beter :

**29.** 48-43 ! 03-08 de beste  
**30.** 22-18 13x22 **31.** 27x18 29-34 \* **32.** 39x30 25x34  
**33.** 40x29 20-25 \* **34.** 29x20 25x14 **35.** 43-39 08-13  
**36.** 46-41 13x22 **37.** 41-36 **diagram 520A** met grote  
winstkansen.

**521. Slagter,T. (Ties) - Berg,van de,A. (Albert)** NLD-chT 2e klasse E 07-01-2017

**49.** 24-20 ! 15x33 **50.** 32-28 23x21 **51.** **26x10**

Wit heeft enig voordeel en kwam verderop zelfs gewonnen te staan maar een foutje leverde alsnog remise op voor zwart.

**522. Hendriks,B. (Bennie) - Mollink,G.J.W. (Gerwin)** OVE-Cup Groep B 01-03-2016

Met zijn laatste zet **32.** ... 17-22 maakt zwart het zijn tegenstander wat moeilijk.

**33.** 31-26 ? 22-27 **34.** 32x21 23-29 **35.** 34x23 19x28 **36.** 33x22 12-18 **37.** 22x02 15-20  
**38.** 02x30 **25x41** en later **0-2**

Een mooie combinatie met aangepast voorbereidend werk. In de diagramstand kon wit overigens ook niet spelen : **33.** 32-27 ? 22-28 **34.** 33x22 12-18 **35.** 22x02 23-29 **36.** 34x23 19x28  
**37.** 02x30 **25x41** +

**523. Groot,de,H. (Henk) [BUS] - Bolks,L. (Lennart)** UTR-Cup 04-03-2016

**48.** 34-29 ? laat een combinatie toe **48.** ... 17-22 ! **49.** 28x08 09-13 **50.** 08x30 **25x41** **1-1**

We werpen een tweede blik op de beginstand ... en jawel, daar komt Isidore Weiss :  
**48.** 16-11 ! 17x06 **49.** 28-22 27x18 **50.** 37-31 26x37 **51.** 38-32 37x28 **52.** **33x04** +

Het vraagteken bij de tekstzet staat er dus niet te veel.



**524. Eck, van, A. (Aldert) - Keetman, S. (Stef)** NLD-chT Ereklasse 21-01-2017

Wit heeft als laatste zet het sterke (en aangewezen **33.** 27-22 gespeeld. We vervolgen eerst de partij :

**33.** ... 07-11 ? **34.** 32-27 23x21 **35.** 42-37 17x39 **36.** 43x23 19x28 **37.** **26x10** 15x04  
**38.** 30x19 **diagram 524A**

**Diagram 524A Zaz**

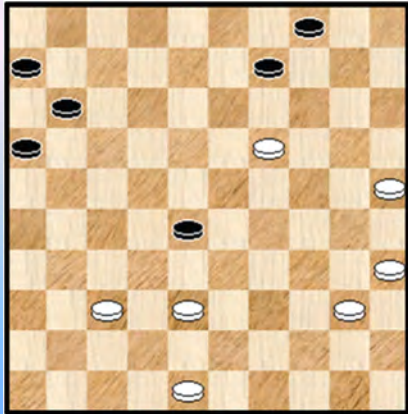

Deze stand - met een plusschijf voor wit - is overduidelijk gewonnen. Vreemd genoeg volgt wit een totaal verkeerde strategie en uiteindelijk wordt het remise !

We behandelen de rest van de partij niet en vragen gewoon : geef de eenvoudige winststrategie voor wit.

We keren nog eens terug naar de beginstand want de vraagstelling was : kan zwart zich nog redden ?

Er komen nog twee (andere) zetten in aanmerking :

=> **33.** ... 06-11 **34.** 32-27 23x21 **35.** 42-37 17x39 **36.** 43x23 19x28 **37.** **30x06** +  
=> Zwart heeft echter toch nog een zet die remisekansen biedt : **33.** ... 16-21 ! **34.** 22x02 21-27  
**35.** 32x21 23x32 **36.** 38x27 29x47

We breien er een leuk vervolg aan : **37.** 27-22 12-18 **38.** 22-17 14-20 **39.** 25x12 24-29  
**40.** 02x33 47x01 **41.** 43-39 01x45 **42.** 21-16 45-29 **43.** 30-24 29x20 **44.** 16-11 met als resultaat (wellicht) remise.

**525. Stoverinck, T.W.H.M. (Theo) - Wassink, G. (Gerrit)** NLD-chT Hoofdklasse A 21-01-2017

Gelet op de komende doorbraak op de linkervleugel van wit is diens stand verloren. Het einde kwam echter snel na : **39.** 32-27 ? 18-22 ! **40.** 27x09 20-25 ! **41.** 09x29 **25x41** **0-2**

**Diagram 525A 34-30 ?**

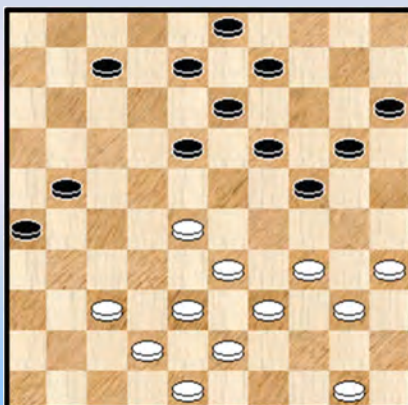

Daarmee zouden we het fragment kunnen afsluiten maar we gaan nog even enkele zetten terug vóór de aanvangstand van **diagram 525**. Meer bepaald **diagram 525A**. We kunnen er zien hoe de doorbraak - problematiek er kwam.

**35.** 34-30 ? 21-27 ! **36.** 50-45

=> Ja, wat anders, ergens achter lopen mag niet

**36.** ... 27-31 **37.** 37-32 31-36 **38.** 42-37 09-14 en we komen uit bij de beginstand van **diagram 525**.

**526. Wolthers, T. (Theo) - Sosef, W. (Wouter)** NLD-chT 1e klasse A 21-01-2017

**38.** 28-22 ? de inmiddels welbekende en foute 26x10 - doorstoot **38.** ... 17x28 **39.** 33x22 23-28  
**40.** 32x14 13-18 **41.** 22x02 11-16 ?

Een tussentijdse kink in de kabel. Na **41.** ... 11-17 ! **42.** 02x30 25x41 wint dit zonder enig probleem ...

42. 02x30 **25x41**

Het resterende afspel gaat recht naar remise. Er is weliswaar geen overschot maar de zettenreeks wijst zichzelf uit :

43. 27-22 41-46 44. 22-18 46x10 45. 18-12 10-23 46. 12-08 03x12 47. 40-34 23x40  
48. 45x34 16-21 49. 34-29 21-27 50. 29-23 27-32 51. 23-19 32-37 52. 19-13 37-42  
53. 13-09 42-47 54. 09-03 1-1

527. Haan,de,R.J. (Roelof-Jan) - Modderman,J.J. (Johnny) NLD-chT 1e klasse A 21-01-2017

We hebben nu al zoveel (honderden) standen doorgenomen en af en toe duikt er toch nog iets nieuws op : 25. 48-42 ? 23-28 ! 26. 32x14 16-21 ! 27. 26x30 **25x41** 28. 22x13 **diagram 527A**

Diagram 527A Zaz

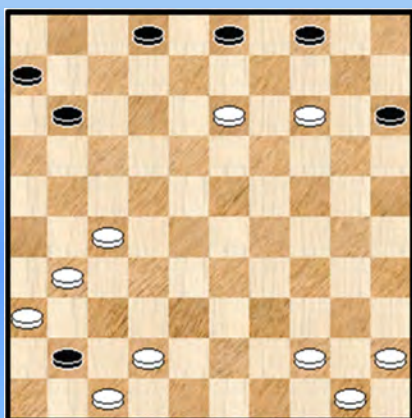

Het heeft er alle schijn van deze stand zonder meer verliest voor wit. Maar is dit echt zo ?

We geven eerst het nog resterende, korte partijverloop :  
28. ... 41-46 \* 29. 27-21 ? X 46x10 30. 31-26 0-2

X Dat wit wel degelijk nog remisekansen geeft tonen 2 volgende varianten (waartoe we ons beperken) :

=> 29. 14-09 ! 03x14 30. 31-26

++ 30. ... 14-20 31. 26-21 46-14 32. 42-37 14x46 33. 36-31 11-16 34. 21-17 =

++ 30. ... 15-20 31. 26-21 20-24 32. 44-39 46-19 33. 13-08 02x13 34. 42-37 19x41  
35. 36-31 41-36 36. 21-16 11-17 37. 31-26 36x44 38. 50x39 =

Terugblikkend op de beginstand noteren we nog dat wit erg moeilijk staat ook na andere zetten dan 25. 48-42.

528. Edwards,L. (Len) - Kouperman,I. (Iser) USA-ch 01-07-1987

Een openingscombinatie van Kouperman uit 1987 die om een of andere reden zich bevindt tussen de partijen uit 2016 en 2017.

10. 32-28 ? 24-30 ! 11. 28x17 12x21 12. 26x17 18-22 13. 17x28 30-34 14. 39x30 **25x41** 0-2

529. Smedinga,T. (Tjipke) - Jurg,A.L. (Anton) NLD-chT 1e klasse A 04-02-2017

35. ... 10-14 ? 36. 34-30 25x34 37. 28-23 18x29 38. 44-39 34x21 39. **26x10** en wit won.

530. Rozema,S.J. (Sietze) - Smidstra,D. (Durk) NLD-chT 2e klasse A 04-02-2017

39. ... 13-18 40. 22x13 03-08 41. 13x02 21-27 42. 02x30 **25x41** 43. 36x47  
De partij liep remise.

**531. Geurtsen,Rob - Snijder,Fabian** ADG Amersfoort 19-10-2017

26. ... 08-12 ? 27. 39-33 14-20

=> Er kon ook 27. ... 04-09 28. 33x24 14-20 29. 25x14 09x29 30. 44-40 45x34 31. 15-10 05x14 32. 43-39 34x21 33. **26x10** hetgeen uiteindelijk dezelfde stand oplevert als in de partij.

28. 25x14 04-09 29. 33x24 09x29 30. 15-10 05x14 31. 44-40 45x34 32. 43-39 34x21 33. **26x10**  
diagram 531A

Diagram 531A Zaz

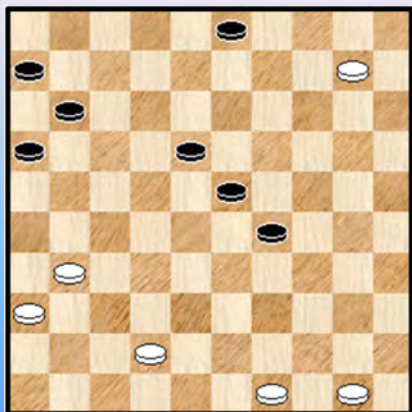

Een mooie stand waarbij zwart nog een ijzersterke verdediging heeft. Moeilijk spel voor beide kleuren.

33. ... 11-17 ! 34. 31-27 29-33 35. 36-31 33-39

36. 31-26 03-08 37. 42-37 ?

=> 37. 42-38

++ 37. ... 39-43 38. 27-21 16x27 39. 10-05 43x32 40. 05x41 +

++ 37. ... 23-29 38. 10-05 +

++ 37. ... 08-13 38. 49-44 +

37. ... 23-29 ?

=> 37. ... 23-28 =

38. 27-22 18x27 39. 10-04 27-32 40. 37x28 08-13 ? duidelijk een vergissing maar de stand was verloren. **2-0**

**532. Runhaar,René - Sekongo,Leopold** ADG Amersfoort 21-10-2017

30. 44-39 ? 20-24 31. 29x20 22-28 32. 33x22 18x27 33. 32x21 23-29 34. 34x23 **25x41** **0-2**

**533. Feyt,Marjory - Stolwijk,Hans** Brunssum 10-08-2017

38. ... 11-17 ? Wit kan nu een onweerstaanbare forcing starten

39. 34-29 ! 23x34 40. 30x39 12-18 of ? 41. 27-22 18x27 42. 31x11 06x17 43. 25-20 14x25

44. 28-22 17x28 45. **32x03** 15-20 46. 03x26 16-21 47. 26x30 **25x41** 48. 36x47 **2-0**

Een 26x10 als nagerecht.

**534. Machtelinck,Kevin - Doumesh,Vitalia** Cannes 21-02-2017

35. 47-42 ! 23-29 niet echt gedwongen

36. 34x23 **19x48** 37. 39-34 ! 48x30 38. 44-39 30x21 39. **26x10**

De witte schijf op 33 lijkt erg belemmerend maar toch kan zwart relatief rechtlijnig remiseren :

39. ... 18-22 40. 10-04 22-28 41. 33x22 24-29 42. 04-15 29-34 43. 15-38 34-39

44. 22-17 03-08 45. 45-40 08-12 **1-1**

**535. White,Gabriel - Marquita,Antonio** CUR-ch 03-12-2017

38. ... 09-14 ? 39. 22-18 13x22 40. 21-17 12x21 41. **26x10** **2-0**



**536. Sgro,Vincenzo - Umudov,Mahammad** EU-ch Cadets Boys 07-08-2017

26. ... 23-29 ? 27. 28-23 19x37 28. 39-34 29x49 29. 38-33 ?

=> Er moest 29. 25-20 ! 49x21 30. **26x10** 15x24 31. 10-05 24-29 32. 05x41 met goede  
winstkansen voor wit.

29. ... 49x21 30. 26x10 15-20 ! ja, een onaangename verrassing

31. 25x14 04x15 32. 47-41 09x20 33. 41x32 en met een schijf meer won zwart de partij.

**537. Bolshakov,Aleksei - Helfrekts,Renards** EU-ch Juniors Boys 03-08-2017

41. ... 19-23 ? 42. 34-30 ! 25x32 43. 21-17 11x22 44. 31-27 32x21 45. **26x10**

We geven nog het slot mee : 45. ... 24-29 46. 44-39 18-22 47. 39-34 29x40 48. 35x44 06-11  
49. 10-04 13-18 50. 44-39 11-17 51. 39-33 **2-0**

**538. Dzenis,Tatsiana - Dmytrenko,Ganna** EU-ch Juniors Girls 01-08-2017

35. 43-38 37-41 36. 46x37 08-12 37. 17x08 09-13 38. 08x30 **25x41** en zwart won.

**539. Ano,Adonis Joachim - Konan,Nzi Luckson** IVO-ch 1e klasse 12-09-2017

De opgavetitel is misschien een tikje misleidend.

47. 37-31 ! 27-32 \* 48. 30-24 19x28 49. 31-26 23x34 50. **26x10** en de partij werd later remise.

**540. Suijlen,Djordy - Everduim,Maarten** LIM-chT 1e klasse 07-10-2017

36. ... 20-24 37. 34-29 23x34 38. 43-39 34x32 39. 31-27 32x21 40. **26x10 2-0**

Een lange wandeling voor schijf 23 ☺

- - - - - o - O - o - - - - -

## Interludium - 4 Bos en bomen

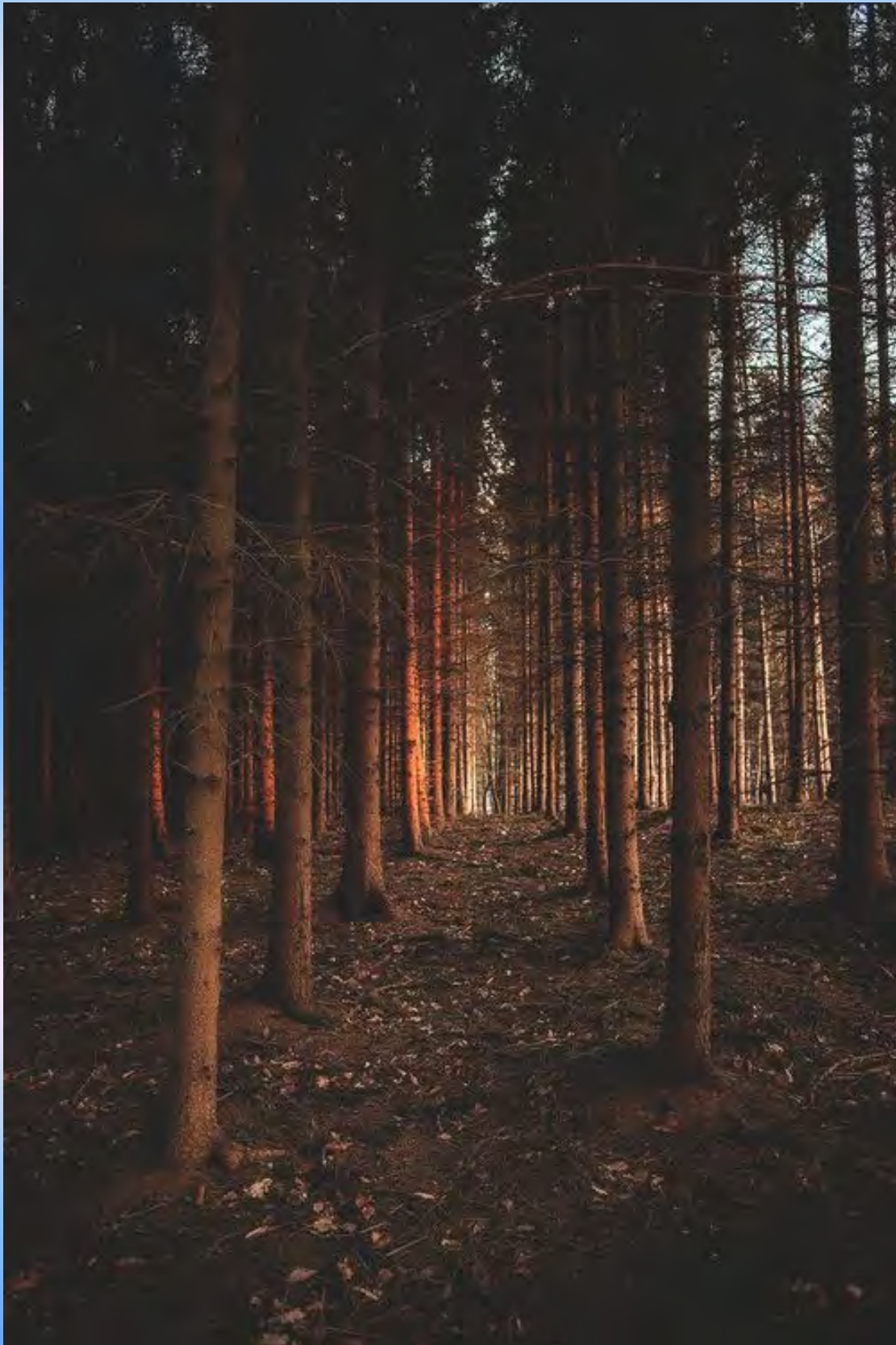









----- o - O - o -----



26x10 - combinaties Reeks 46

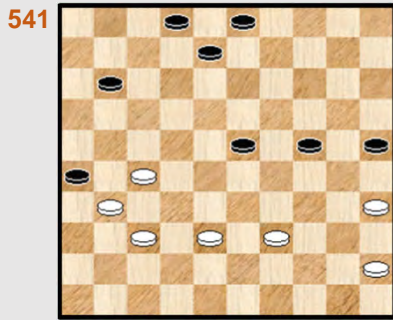

27-22 ?

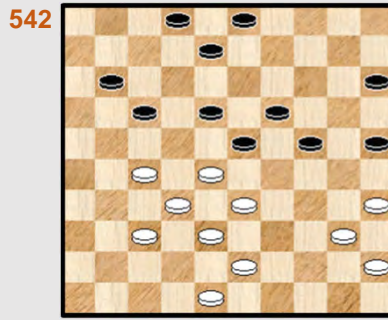

43-39 ?

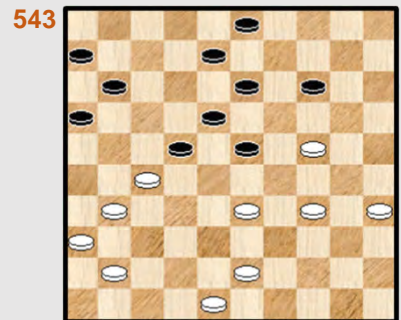

08-12 ?

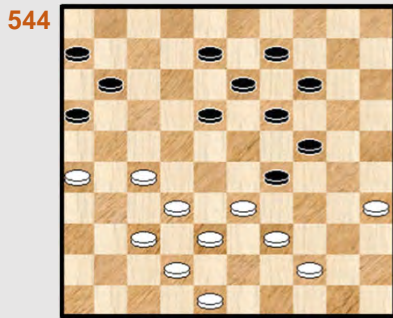

08-12 ?

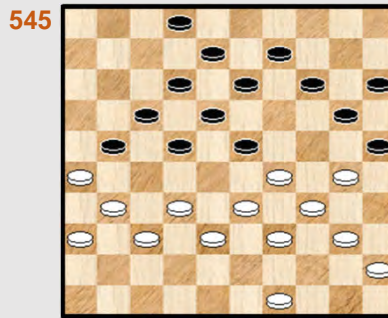

29-24 ?

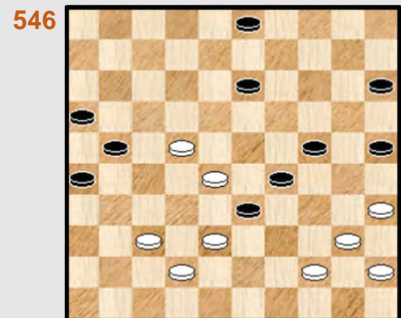

Zwart wint

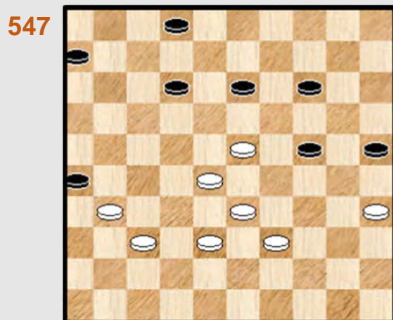

xxx



Kan 30-24 wel ?

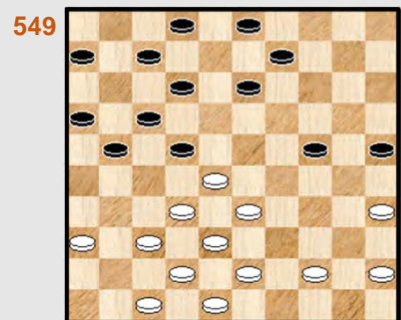

43-39 ?

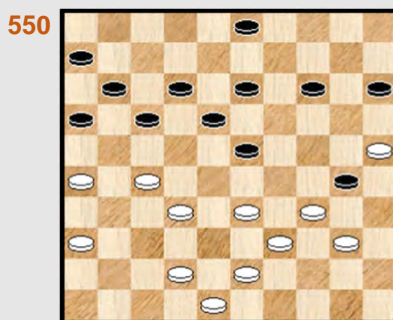

Zwart wint

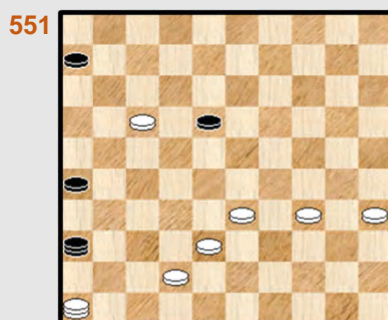

36-27 ?

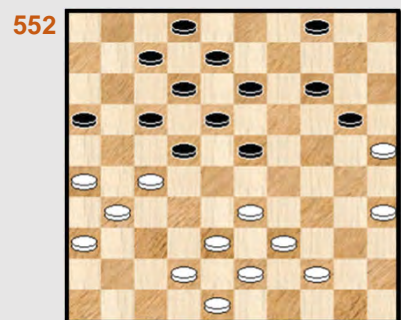

Kan 39-34 ?

26x10 - combinaties Reeks 47

553

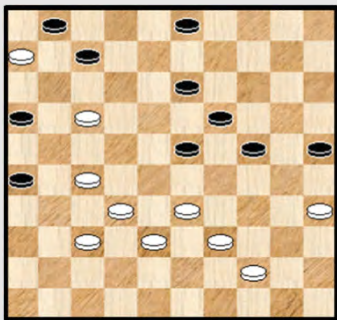

Zwart combineert

554

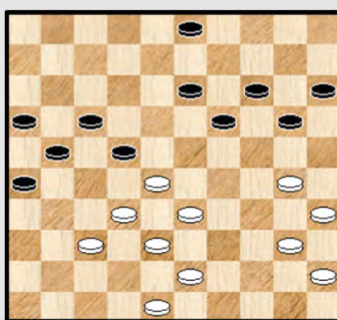

43-39 ?

555

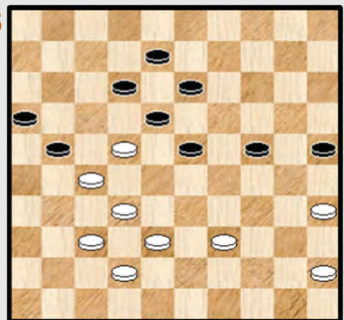

22-17 ?

556

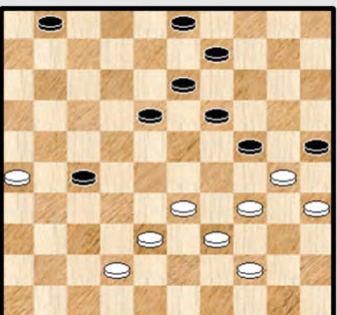

Zwart maakt de klus af

557

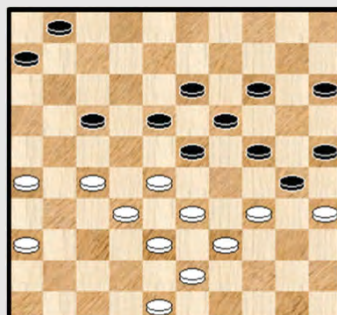

Wit wint

558

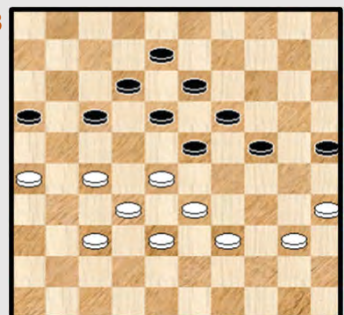

28-22 ?

549

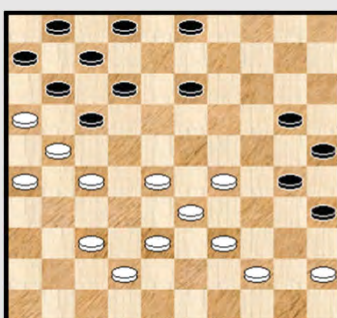

Mag zwart combineren ?

560

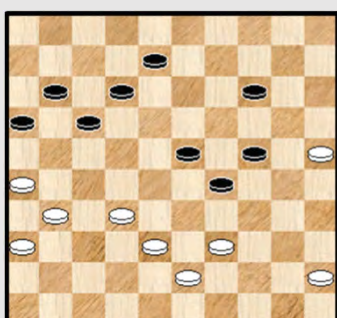

Wit wint

561

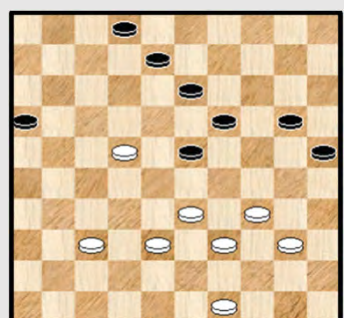

Zwart combineert

562

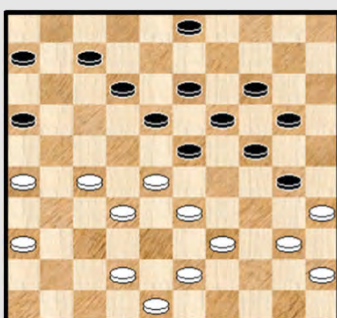

23-29 ?

563

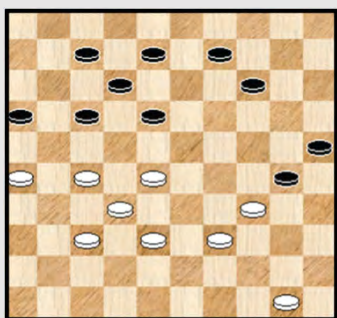

08-13 ?

564

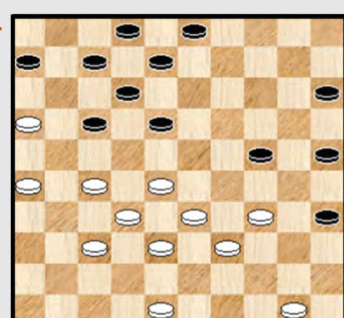

27-22 ?



26x10 - combinaties Reeks 48

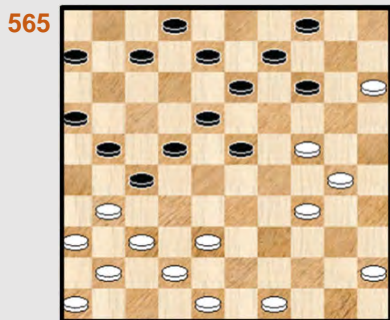

Wit combineert



13-18 ?

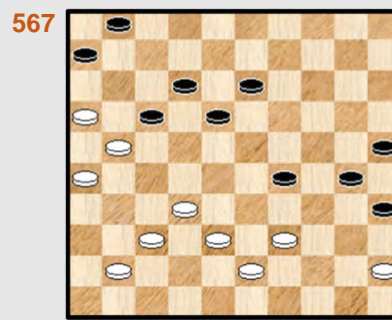

Kan wit zich nog redden ?



Mag 42-37 ?

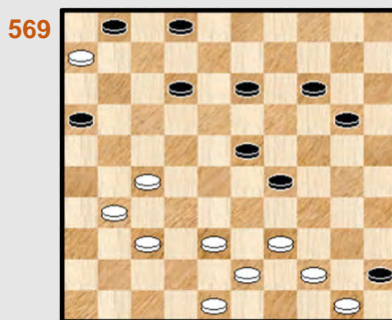

20-25 ?



24-29 ?

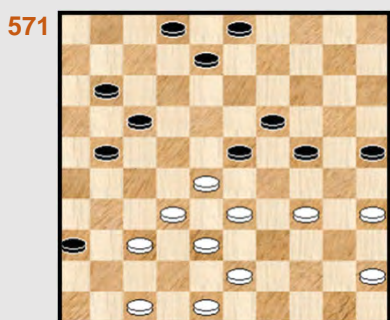

Wit valt aan !

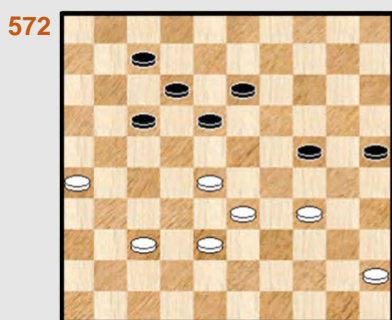

34-29 ?



43-39 ?

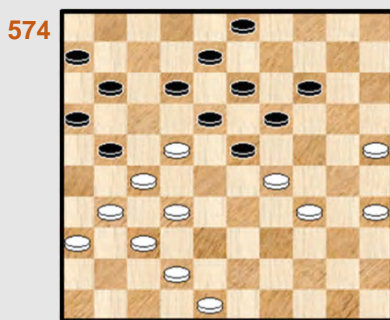

Zaz ... (spelverloop)

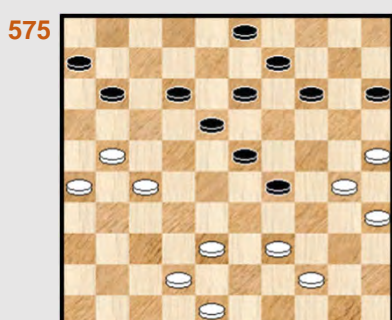

23-28 ?



28-23 ?

26x10 - combinaties Reeks 49

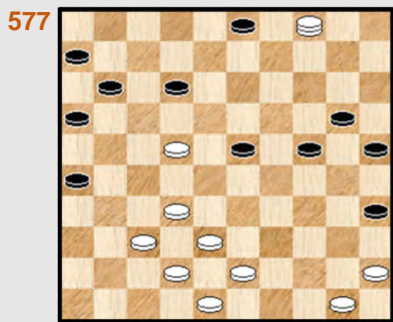

43-39 ?

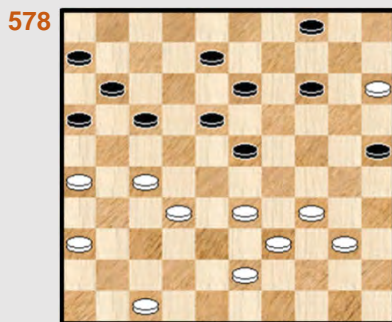

08-12 ?

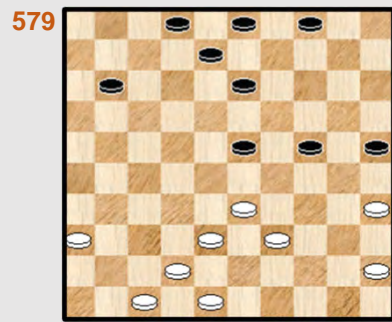

42-37 ?

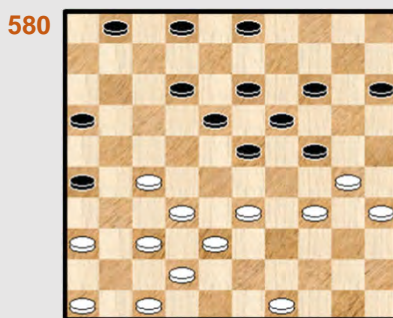

Zwart combineert. Maar hoe ?

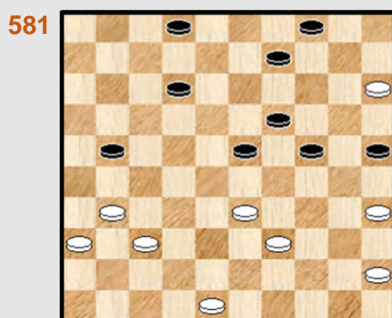

48-13 ?



Wit combineert



28-32 ?

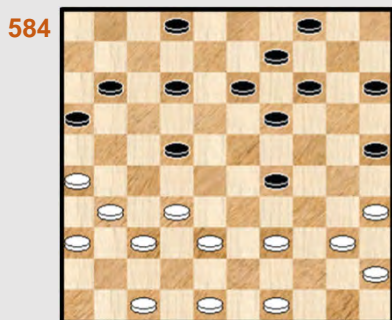

19-23 ?

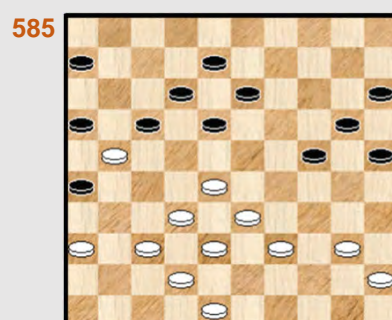

40-35 ?

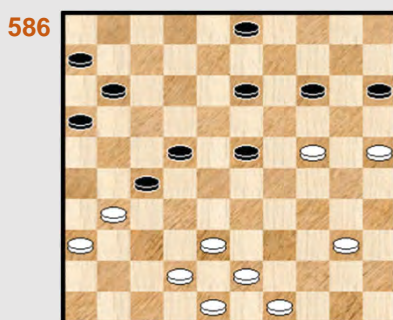

16-21 ?

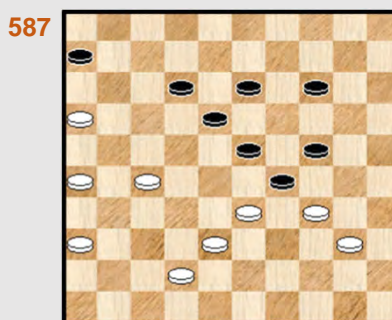

Wit combineert

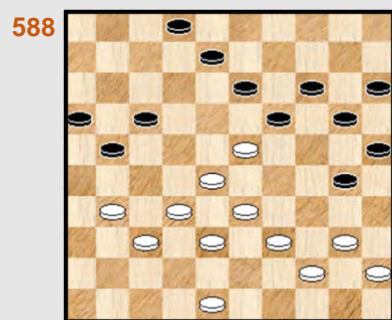

Zwart combineert



26x10 - combinaties Reeks 50

589

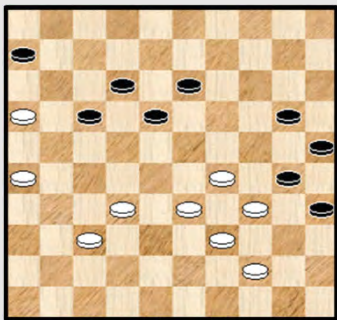

32-28 ?

590

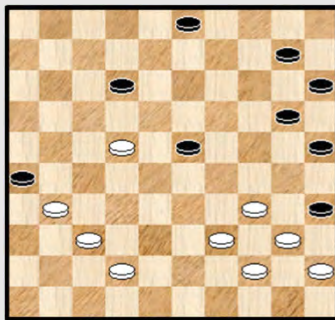

42-38 ?

591

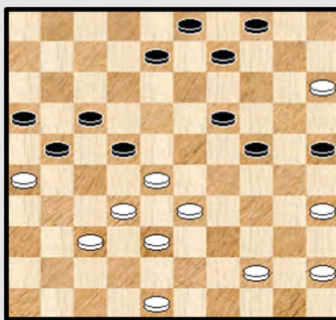

44-39 ?

592

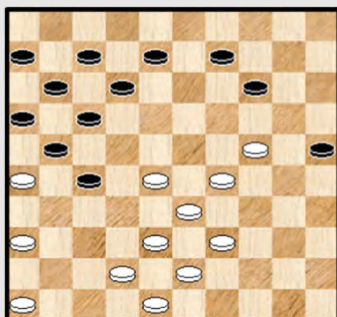

Zaz ...

593

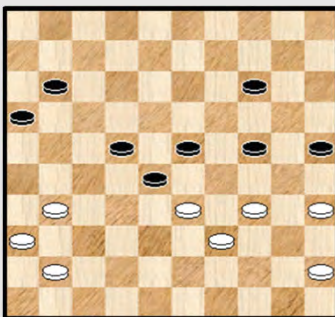

16-21 ?

594

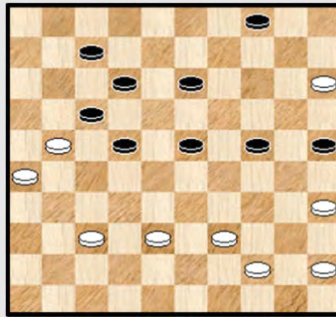

44-40 ?

595

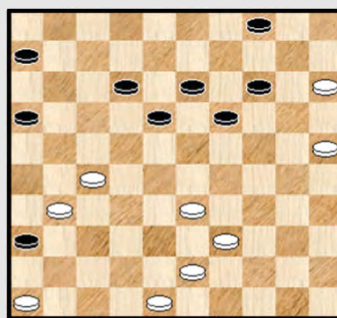

19-24 ?

596

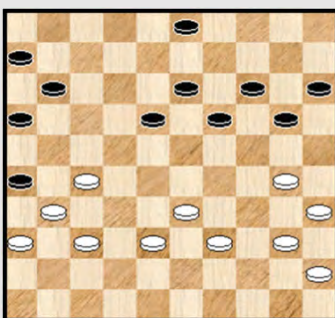

Zwart combineert

597

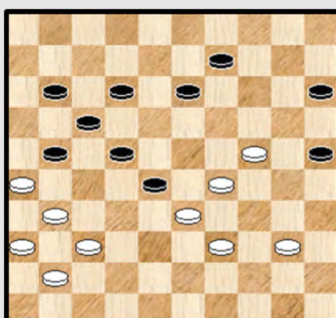

Wit combineert

598

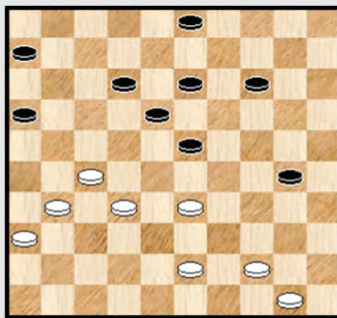

Zwart wint

599

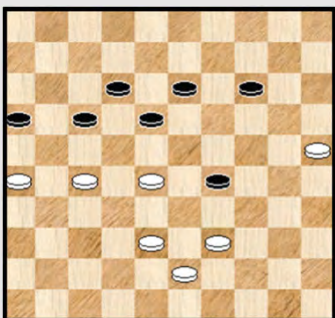

Zwart combineert

600

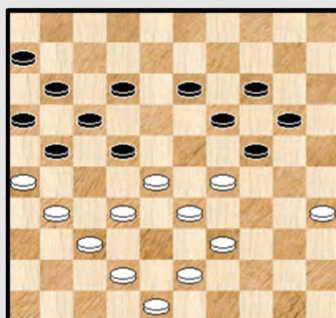

Wit combineert



## 26x10 - Combinaties uit de partijen database - Oplossingen

**541. Verheggen,Dré - Okrogelnik,Wiel** LIM-chT 1e klasse 24-03-2018

**44.** 27-22 ?

=> Ergens begrijpelijk gezien de positie. Naast de schijf achterstand is er nu ander onheil op komst :

**44.** ... 11-17 **45.** 22x11 02-07 **46.** 11x13 03-08 **47.** 13x02 23-28 **48.** 02x30 **25x41** en het eindigde met **0-2**

**542. Ye, Jiacheng - Chen, Xiyun** Lishui Open 19-11-2017

Ergens in China ...

**33.** 43-39 ? 24-29 ! **34.** 33x22 15-20 **35.** 28x19 17x28 **36.** 32x23 20-24 **37.** 19x30 **25x41** en wat later **0-2**.

**543. Staal, Suzanne - Schep, Lisa** NLD-ch Cadets Girls 24-04-2017

**34.** ... 08-12 ? **35.** 34-30 23-29

=> **35.** ... 14-19 **36.** 24-20 03-09 **37.** 20-15 09-14 met een winnende doorbraak op komst.

**36.** 30-25 (onmiddellijk 31-26 kan ook) 29x49 **37.** 31-26 49x21 **38.** **26x10 2-0**

**544. Westerveld, Cor - de Vries, Wiebren (Dront)** NLD-ch Seniors 20-04-2017

**38.** ... 08-12 ?

=> Nodig was **38.** ... 19-23. De tekstzet laat een mooie forcing toe.

**39.** 48-43 ! 19-23

=> **39.** ... 11-17 **40.** 32-28

++ **40.** ... 18-23 **41.** 37-32 +

++ **40.** ... 06-11 **41.** 37-32 +

=> **39.** ... 18-23 **40.** 32-28

++ **40.** ... 23x21 **41.** 26x08 13x02 **42.** 35-30 24x35 **43.** **33x04 +**

++ **40.** ... 23x41

>> **41.** 42-37 41x21 **42.** 26x08 13x02 **43.** 35-30 24x35 **44.** **33x04 +**

>> Of ook **41.** 35-30 24x35 **42.** 33x24 19x30 **43.** 42-37 41x21 **44.** **26x10 +**

**40.** 32-28 23x41 **41.** 42-37 41x21 **42.** **26x10 2-0**

**545. Gobardhan, Radjan - Kalis, Wim** NLD-chT 1e klasse B 06-01-2018

De witte stelling heeft meerdere zwaktes en is eigenlijk ten dode opgeschreven. De volgende zet van zwart moet dan ook als een noodsprong worden gezien. Die niet zal helpen.

**30.** 29-24 ? 20x29 **31.** 33x24 15-20 ! **32.** 24x15 23-28

=> Niet **32.** ... 21-27 ? **33.** 32x21 23-29 **34.** 34x23 **25x41** **35.** 36x47 18x29 **36.** 40-34 29x40

**37.** 45x34 en dit valt te remiseren voor wit.

**33.** 32x23 18x29 **34.** 34x23 **25x41** **35.** 36x47 21-27 **36.** 40-34 27x36 **37.** 34-30 13-19

**38.** 45-40 19x28 **0-2**

**546. Ganzevoort, Jacob - Kuiper, Edward** NLD-chT 2e klasse A 28-10-2017

Door achterlopen probeert wit zijn achterstallige schijf terug te winnen.

35. ... 03-08

=> Best niet 35. ... 13-18 ? 36. 28x39 18x27 37. 39-34 waar wit nog remise - perspectieven behoudt

36. 28x39 13-18 37. 22x02 15-20 38. 02x30 **25x41 0-2**

**547. Koetse, Johan - Hoekstra, Kerst** NLD-chT 2e klasse A 06-01-2018

46. 28-22 ?

=> Wit wil de achterloop 12-18 tegen gaan. Geschikt daartoe is 39-34.

46. ... 13-18 47. 22x13 02-08 48. 13x02 12-17 49. 02x30 **25x41 0-2**

**548. Lamberts, Herman -van Hove, Ton** NLD-chT 2e klasse D 30-09-2017

Zwart heeft zopas 40. ... 29-34 gespeeld in de ijdele hoop zijn schijf te recupereren.

Het makkelijkst voor wit is nu 41. 30-25 en ook schijf 34 moet er aan geloven.

41. 30-24 ?! 19x30 42. 35x24 34-40 43. 45x34 23-28 44. 32x23 18x40 en nu komen we bij het item "we geven alles weg" : 45. 49-44 40x49 46. 38-33 49x15 47. 39-33 15x21 48. **26x10 2-0**

**549. de Graaf, Fernande - Karssing, Marcel** NLD-chT 2e klasse D 30-09-2017

25. 43-39 ? 21-27 ! 26. 32x21 17x26 27. 28x30 **25x41** 28. 36-31 26x37 29. 47x36 16-21

30. 42x31 21-26

We stoppen het hier. Analytisch lijkt dit naar remise te gaan. Beide spelers zetten nadien een zwak partijvervolg neer (**1-1**)

**550. Korteland, Remco - Smijers, Ivar** NLD-chT 2e klasse D 11-11-2017

39. ... 23-28 40. 33x22 17x37 41. 42x31 30-35 Wit ziet nog een mooi combinatie - einde. Sneuvelen op het (dam) veld van eer.

42. 39-33 35x44 43. 43-39 44-50 44. 33-29 50x20 45. 34-29 20x21 46. **26x10** 15x04 **0-2**

**551. van den Broek, Thijs - Wijn, Pieter** NLD-chT Ereklasse - Hoofdklasse 03-03-2018

Zoek niet naar een klassieke 26x10 (25x41) - combinatie. Die zit er niet in. We geven de stand als lichtvoetig tussendoortje. De stand is overigens gewonnen voor wit.

49. ... 36-27 ? 50. 42-37 27x25 51. 17-12 18x07 52. 35-30 **25x41** 53. 46x01 **2-0**

**552. van Dijk, Jan (WVM+OER) - Schoneveld, Arie** NLD-chT Ereklasse 25-11-2017

Na 30. 39-34 ? volgde er hommeles 30. ... 17-21 ! 31. **26x10** 04x15 32. 25x14 13-19

33. 14x23 **18x49** ! met een delikaat makro - eindspel.

Beide spelers brachten het er goed vanaf. **1-1** dus.

**553. Terwel, Bart - Oudshoorn, Paul** NLD-chT Ereklasse 16-12-2017

39. ... 23-28 40. 32x14 07-12 41. 17x30 **25x41** 42. 14-10 41-47 **1-1**

**554. Meijer, Richard - Jansen, Gérard** NLD-chT Ereklasse 17-02-2018

**35.** 43-39 ? 21-27 ! **36.** 32x12 20-25 **37.** 28x17 **25x41** **38.** 12-07

Makro - eindspelen blijven delikate materie maar er kwam wel degelijk **1-1** uit de (dam) bus.

**555. Veltman, Oscar - Algra, Jan (Fri)** NLD-chT Hoofdklasse A 17-02-2018

**41.** 22-17 ? 21-26 **42.** 27-21 wat anders ? 16x27 **43.** 32x21 18-22 **44.** 17x30 **25x41** **0-2**

=> Eigenlijk staat wit in de diagramstand helemaal niet zo goed. Kingsrow geeft als mogelijke uitweg :

**41.** 45-40 21-26 **42.** 40-34 23-29 **43.** 34x23 18x29

**++** **44.** 39-33 29-34 **45.** 32-28 24-30 **46.** 35x24 34-40 en de remise kansen blijven aanwezig.

**++** Uiteraard niet **44.** 32-28 ? 13-18 **45.** 22x02 12-17 **46.** 02x30 **25x41** **+**

**556. Winter, Willem - van Ballegooijen, Mari** NLD-chT Hoofdklasse B 30-09-2017

Zwart staat al een aantal zetten gewonnen en maakt de klus hier af :

**39.** ... 27-31 ! die moet er wel bij **40.** 26x37 24-29 **41.** 34x14 **25x41** **42.** 14-10 41-47

**43.** 42-38 09-14 **0-2**

**557. Trifonovaite, Simona - Zaharova, Jelizaveta** Riga Open Juniors 10-02-2017

**39.** 27-22 18x27 **40.** 32x12 23x32 **41.** 38x27 19-23

=> op andere zetten komt 33-28 **+**

**42.** 12-07 01x12 **43.** 33-28 23x21 **44.** **26x10** 15x04 **2-0**

**558. Bersons, Leons - Splendzer, Uladzislau** Riga Open 10-02-2017

**43.** 28-22 ? 17x28 **44.** 33x22 23-28 **45.** 32x14 13-19 ! wat een mooie zet !

**46.** 22x02 19x10 **47.** 02x30 **25x41** **0-2**

**559. Bringulis, Guntis - Upens, Ojars** Riga Open 12-02-2017

We blijven nog even in Riga. Wit heeft zojuist **38.** 32-27 ?! gespeeld. Mogelijk was dit wel als lokzet bedoeld.

**38.** ... 30-34 ? **39.** 29x40 17-22 **40.** 28x19 20-24 **41.** 19x30 **25x41** **42.** 42-37 !

Een ontvullende zet en zwart geeft meteen op **2-0**

**560. Sadovskaja, Olga - Kooistra, Taeke** Salou 27-05-2017

**39.** 32-28 ?

=> Op zich een goede zet maar niet de beste ! Winst komt er met : **39.** 32-27 !

**++** (bijvoorbeeld) **39.** ... 14-19 **40.** 27-22 17x28 **41.** 25-20 24x15 **42.** 26-21 16x27 **43.** **31x02** **+**  
Deze Napoleon beheerst de stand.

**++** Het beste kan zwart nog een schijf offeren met **39.** ... 23-28 **40.** 27-21 16x27 **41.** 31x33 **+1**

**39.** ... 23x32 **40.** 38x27 **diagram 560A**



Diagram 560A Zaz

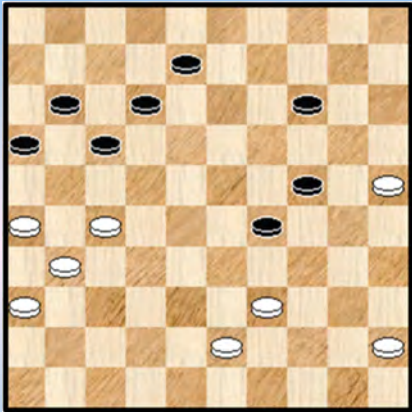

Diagram 560B Zaz

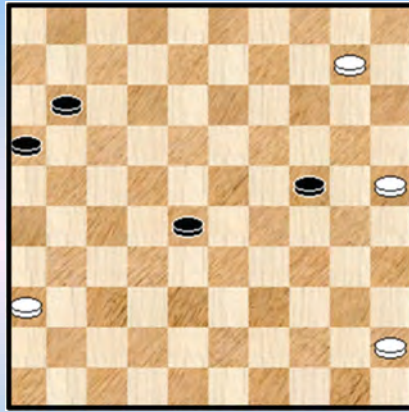
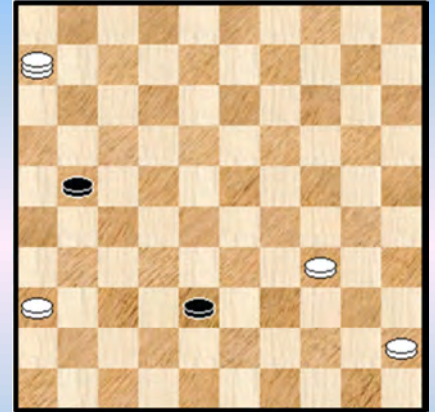

Diagram 560C Zaz



40. ... 08-13

Zeker geen ideale zet maar wel de beste nog. Vooral niet 40. ... 14-19 41. 25-20 24x15  
42. 27-22 17x28 43. 26-21 16x27 44. **31x02** + De Napoleon ( - combinatie) blijft boven de stellig  
hangen.

41. 39-33 ! 29x49 42. 27-22 17x28 43. 31-27 49x21 44. **26x10** diagram 560B 44. ... 28-32  
45. 10-04 24-30 een absoluut noodzakelijk offer ... 46. 25x34 32-38 47. 04-22 16-21  
48. 22x06 diagram 560C

Zwart staat op het punt de hand uit te steken naar de remise maar begaat alsnog een fout :

49. ... 21-27 ? 49. 06-39 38-42 50. 39-48 ! 2-0

Allicht had zwart het vervolg 50. ... 42-47 51. 48-42 47x40 52. 45x34 27-32 = voor ogen maar wit  
speelt natuurlijk 51. 48-43 ! +

**561. Ajupova,Rufina - Romijn,Kees** Salou 28-05-2017

Er is wat voorbereidend werk nodig vooraleer de echte combinatie start :

41. ... 23-28 42. 22-17 \* 19-24 43. 33x22 24-29 44. 34x23 08-12 45. 17x19 20-24  
46. 19x30 **25x41** 47. 23-19 41-47 48. 19-14 1-1

**562. Lion,Rodney - Palisie,Ricardo** SUR-ch 28-04-2017

Zichzelf een uppercut toedienen, kan dat wel ? We hebben hier een (dam) voorbeeld :

31. ... 23-29 !? 32. 42-38 20-25 (om 40-34 tegen te gaan) 33. 28-23 ! 19x37 34. 38-32 29x49  
35. 32x41 49x21 36. **26x10** 2-0

**563. Salarbaks,Niaaz - Amoekonie,Edson** SUR-ch 05-05-2017

39. ... 08-13 ?

Zwart staat een schijf voor en de bedoelingen zijn allicht goed maar zwart zet aldus de deur open voor  
een remise - combinatie :

40. 28-22 17x28 41. 32x23 18x40 42. 50-44 40x49 43. 38-33 49x21 44. **26x10** 1-1

**564. Rudnitsky-Dukler,Aleksand - Macali,Daniele** Wch Group C 04-10-2017

35. 27-22 ? 18x27 36. 32x21 35-40 ! 37. 34x45 17-22 ! 38. 28x17 08-13 39. 17x30 **25x41**

40. 33-28 41-47 0-2

565. **Linssen, Maarten - Duskova, Petra** ADG Amersfoort 17-10-2018

Zwart heeft zopas 25. ... 10-14 gespeeld

Diagram 565A Zaz

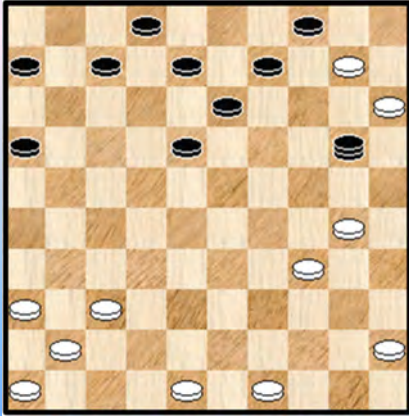

26. 38-32 ! 27x47 27. 31-26 47x20 28. **26x10** diagram 565A

Een wat merkwaardige situatie die een plaatje verdient. Indien zwart vlucht met de dam neemt wit zelf dam met voordeel of winst. Zwart doet dan ook terecht het damoffer

28. ... 20-14 29. 10x19 13x35 =

De partij eindigde in gelijk spel.

566. **Dera, Boukare - Sawadogo, Guibrine** BFA-ch National sf B 12-08-2018

Een dwarrelstand met kans op een foutzet :

47. ... 13-18 ? 48. 34-30 ! 25x32 49. 31-27 22x31 50. **26x10** +

567. **Mouchan, Andrei - Bulatov, Alexander** BLR-ch 05-04-2018

De witte stand is eigenlijk helemaal niet te redden. Doorbraak op rechts valt niet te vermijden. We geven twee varianten en daarna nemen we het partijvervolg :

=> 46. 39-33 29-34 47. 43-39 34x43 48. 38x49 35-40 49. 45x34 30x28 50. 32x23 18x29 +

=> 46. 41-36 29-34 47. 38-33 35-40 48. 43-38 34x43 49. 38x49 +

Partij : 46. 32-28 01-07 !

=> Eigenlijk een erg goeie zet. Als onmiddellijk 46. ... 29-34 47. 38-32 18-22 48. 28-23 35-40 49. 43-38 34x43 50. 45x34 30x39 51. 38x49 22-27 52. 41-36 27x38 53. 16-11 =

47. 41-36 (Op 47. 37-31 18-22 +) 47. ... 29-33

=> 47. ... 18-22 ? 48. 45-40 ! **35x31** 49. **36x09** =

48. 38x29 30-34 49. 39x30 **25x41** 50. 36x47 en zwart won.

568. **Du, Yifu - Samb, NDiaga Brunssum** 06-08-2018

20. 42-37 ? 18-23 ! 21. 28x30 17-21 22. 26x28 20-25 23. 31x22 **25x41** diagram 568A

Het valt natuurlijk van tevoren moeilijk of niet de juiste uitkomst te voorspellen. Hier zal wit - gelukkig voor hem - de aankomende dam kunnen overmeesteren ten koste van 1 stuk en aldus de situatie normaliseren.

24. 33-28 41-46 25. 38-32 46-41

=> Ook kan 25. ... 12-18 26. 47-41 18x38 27. 43x32 46x37 28. 32x41 =

Diagram 568A Waz

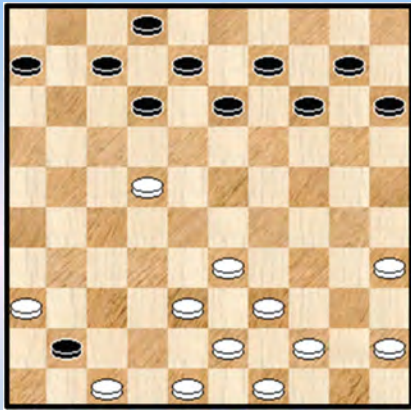
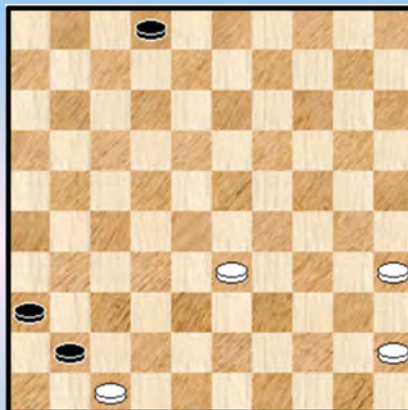

Diagram 571A Waz



26. 36-31 41-36  
 => Niet 26. ... 41-46 ? 27. 31-27 +  
 27. 31-26 36x18 28. 39-34 18x40 29. 45x34 =

569. Huitink,Dick - Huizinga,Jaap Brunssum 07-08-2018

31. ... 20-25 ? 32. 44-40 45x34 33. 39x30 25x34 34. 38-33 29x49 35. 31-26 49x21  
 36. 26x10 2-0

570. Tulva,Tarmo - Rist,Raivo EST-chT 23-09-2018

41. ... 24-29 ? 42. 38-32 29x40 43. 39-34 40x29 44. 32-28 23x21 45. 26x10 2-0

571. Visser,Tamar - Ajupova,Rufina EU-ch Juniors Girls 03-08-2018

Een leuk fragment bij de meisjes - junioren. Wit trekt overtuigend ten aanval :

34. 34-29 ! 23x34 35. 43-39 ?  
 => Een korrekter (en tevens leuk) vervolg : 35. 28-22 17x39 36. 38-33 39x28 37. 32x14 03-09  
 38. 14x12 11-17 39. 37-32 17x08 40. 32-27 21x32 41. 43-38 32x43 42. 48x19 08-13  
 43. 19x08 02x13 =

35. ... 34x43 36. 48x39 Het lijkt nu wel dat wit met de dreiging 28-22 (en ondanks de schijf achter) de beste (dam) papieren heeft maar zwart toont aan dat niet echt zo is :

36. ... 08-13 37. 28-22 wat anders ? 17x28 38. 32x14 03-09 ! 39. 14x03 11-16 40. 03x26 16-21  
 41. 26x30 25x41 diagram 571A

Dit eindspel lijkt te verliezen voor wit.

42. 33-29 X 41-46 43. 35-30 46-10 44. 30-24  
 => 44. 30-25 10-15 45. 29-23  
 ++ 45. ... 02-08 ! +  
 ++ Maar niet 45. ... 15-10 ? 46. 23-18  
 >> 46. ... 10-04 47. 25-20 04x22 48. 20-14 22-04 =  
 >> 46. ... 02-08 47. 25-20 =

44. ... 10-14 45. 45-40 02-08 46. 40-35 08-13 0-2

X Maar ... 42. 35-30 !! (de enige) 41-46 43. 30-25 en wit zal steeds kunnen remiseren door het offeren van twee schijven en aldus de lange lijn oversteken.



**572. Aproximova,Sandaara - Bielaia,Kseniya** EU-ch Minicadets Girls 07-08-2018

Een viergever nemen we niet altijd mee, deze dus wel : **56.** 34-29 ? 17-21 ! **57.** 26x30 **25x41** **0-2**

**573. van den Hoek,Theo - Kudriavcev,Valery** EU-ch Veterans 03-09-2018

Bij de veteranen kan er ook al eens een ongelukje gebeuren : **36.** 43-39 ? 18-22 ! **37.** 27x29 20-25  
**38.** 29x20 **25x41** **0-2**

**574. Waterink,Nick - Sipma,Wouter** Hoogeveen Open 16-08-2018

Vooraleer het partijverloop te geven starten we met de beste zet voor zwart. Volgens de programma's. En dat is : 35. ... 11-17 36. 22x11 06x17 37. 34-30 \* 23x34 38. 30x39 21-26 39. 42-38 17-22 en zwart heeft duidelijk een betere positie dan wit. Waarmee helemaal niet gezegd is dat hieruit automatisch winst zou volgen.

En hoe liep het dan in het echt ? **35.** ... 12-17 **36.** 42-38 17x28 **37.** 29-24 19x39 **38.** 48-43 39x48  
**39.** 38-33 ? **X** 28x39 **40.** 31-26 48x22 **41.** **26x10** 39-44 **42.** 10-04 44-50 **0-2** Wit gaf op want de materiële achterstand is inderdaad te groot.

**X** Een mooie combinatie van wit maar niet korrekt uitgevoerd. Hier kon / moest : 39. 31-26 ! 48x22  
40. 26x17 28x37 41. **17x10** ! =

**575. Kardos,Akosh - Mankowski,Tom** Hungarian Open 05-06-2018

**33.** ... 23-28 ? **34.** 39-34 29x49 **35.** 21-16 49x21 **36.** **26x10** 15x04 **37.** 16x07 **2-0**  
De tegenstander op dam brengen. Het komt bij heel veel types combinaties voor. Maar zeker bij het 26x10 - slagwerk.

**576. Kaba,Mohamed - Tepelo,Yao Jean Fullone** IVO-ch Div 3 18-08-2018

**42.** 28-23 ? 13-19 **43.** 23x03 17-21 **44.** 03x26 16-21 **45.** 26x30 **25x41** **46.** 33-29 41-46  
**47.** 35-30 **0-2**

**577. Fandin,Didier Richmond - Zamble,Bi Zamble** IVO-chT 30-06-2018

**Diagram 577A 23-29 ?**

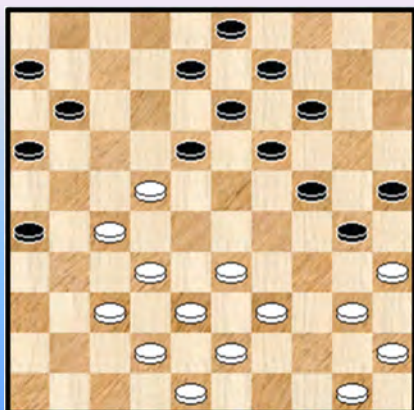

Een uitermate zware partij. Om daarmee te beginnen 😊.  
Omdat ook de beginstand nogal ongewoon is in deze serie - wit heeft namelijk een dam - leek het een leuk idee om de voorafgaande damzet even mee te nemen. Zie **diagram 577A**.

**27.** ... 19-23 ? **28.** 33-29 ! 24x44 **29.** 35x24 ! 44x35  
**30.** 24-19 13x24 **31.** 22x04 08-12 **32.** 27-22 14-20  
en daarmee belanden we bij de aanvangstand van de opgave.

**33.** 43-39 ? 12-18 **34.** 22x13 23-28 **35.** 32x23 03-08  
**36.** 13x02 11-17 **37.** 02x30 **25x41**

en daarmee komen we uit bij **diagram 577B**.

### Diagram 577B

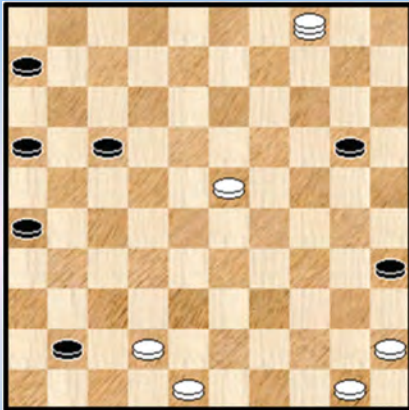

We afficheren de stand en noteren dat die gewonnen is voor wit.

We houden het ook bij deze ene voetnoot want er gebeurde nog wel een en ander in de partij die wit uiteindelijk won ...

### 578. Nagels,Leo - Everduim,Maarten LIM-chT Final 22-12-2018

36. ... 08-12 ?

=> Een erg ongelukkige zet waarmee zwart zichzelf opzadelt met een hangende schijf op veld 12. We hadden eerder in deze serie al een of twee voorbeelden waar hangende schijven dodelijk zijn. Hier is dat eigenlijk niet anders, de zet leidt rechtstreeks naar verlies.

37. 33-28 ! 23-29

Eigenlijk gedwongen, bijvoorbeeld : 37. ... 13-19 ? 38. 43-38 23-29 of ? 39. 34x23 18x29 40. 39-34 +

38. 34x23 18x29 39. 28-22 17x37 40. 39-33 29x49 41. 40-35 49x21 42. **26x10 2-0**

### 579. Dai,Zhuoyan - Bayarmagnai,Bayarmanlai Lishui Open 08-11-2018

36. 42-37 ? 23-28 37. 33x22 11-17 38. 22x11 02-07 39. 11x02 08-12 40. 02x30 **25x41 +**

### 580. van Loenen Jr.,Jan - Hazen,Kees Nijmegen 22-07-2018

Een hele moeilijke opgave ... Zwart kan immers op 2 manieren combineren. Geen van beide is evident naar het verloop noch naar het resultaat. Het partijvervolg houden we voor straks, eerst de "tweede" manier van combineren :

=> 31. ... 26-31 32. 37x26 23-29 33. 34x23 **19x48** 34. 30x17

**++** 34. ... 48-34 35. 47-41 18-23 36. 27-21 16x27 37. 49-43 34x48 38. 41-37 48x31 39. 26x37 zwart zal er schijf 27 bij inschieten maar toch wel doorbreken op de rechtervleugel van wit zodat het naar remise kan / zal gaan.

**++** 34. ... 48-25 35. 17-12 18x07

>> Nu niet 36. 35-30 ? 25x21 37. 26x17 **z+**

>> Maar 36. 36-31 ! 25-43 37. 47-41 43x21 38. 26x17 =

=> We wenden nu de steven naar het partijverloop :

31. ... 23-28 ? 32. 33x22 26-31 (met 24-29 kan zwart in laatste instantie de combinatie nog afblazen)  
33. 37x26 24-29 34. 34x23 19x48 **diagram 580A**

### Diagram 580A Waz

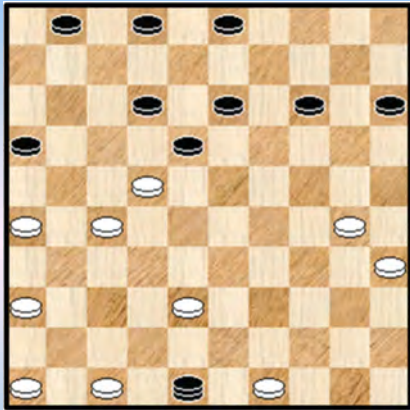

35. 49-44 ?

=> Wit mist hier een mooie voortzetting die mogelijks de winst oplevert : 35. 36-31 48x25 36. 35-30 25x21 37. **26x10** 18x36 38. 10-05 met dank aan het leuke meerslagje !

We hebben het eindspel niet doorgenomen maar het ziet er belovend uit voorn wit.

35. ... 48x25 36. 44-39 25x21 37. **26x10** 15x04

38. 22x13 03-09 39. 47-42 09x18 en wit verloor op die manier alsnog de partij.

### 581. Kardos,Akosh - Weistra,Machiel NLD-ch Cadets 10-07-2018

41. 48-43 23-29 42. 43-38

=> Op 42. 33-28 29-33 +

42. ... 21-27 43. 31x22 12-17 44. 22x11 02-07 45. 11x02 19-23 46. 02x30 **25x41**

47. 33x24 41-46 en zwart won.

### 582. Groeneveld,Jelle - Kloosterman,Ruud NLD-chT 1e klasse B 10-11-2018

Zwart heeft zopas 10-14 gespeeld.

24. 33-28 ! 23x21 25. 34-30 ! 25x23 26. 31-26 20x29 27. **26x10** diagram 582A

### Diagram 582A Zaz

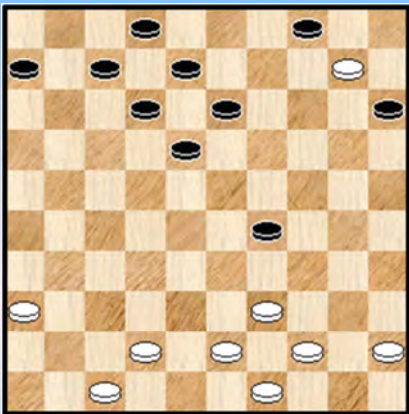

Na een tijdje kan de zwarte onrust **wegebber**. Er zijn meerdere manieren om de (komende) dam onschadelijk te maken. We vervolgen eerst de partij en komen dan terug naar de stand.

27. ... 15-20 28. 10-05 29-33 ! 29. 39x28 13-19

30. 05x23 18x29 = barrikade - thema. De partij eindigde in remise.

Zwart kon het ook anders aanpakken :

=> 27. ... 18-23 28. 39-33 29x38 29. 42x33 04-09

++ 30. 10-05 12-17 31. 05x11 06x17 =

++ 30. 10-04 23-28 ! 31. 33x22 09-14 32. 04x18 12x23 =

=> Of ook nog als volgt : 27. ... 04-09

++ 28. 10-04 ? 18-22 29. 39-33 29x38 30. 43x32 13-18 31. 04x13 08x19 z+

++ 28. 10-05 29-33 29. 39x28 13-19 30. 05x23 18x29 =

### 583. Passchier,Fred - Klaassen,Peter NLD-chT 1e klasse C 24-11-2018

Wit heeft zojuist 45. 21-16 gespeeld.

45. ... 28-32 ? de zwarte bedoelingen zijn eerbaar maar eigenlijk begaat zwart een blunder ... Het volstaat 1 enkele schijf weg te nemen opdat het drama duidelijk wordt :

46. 16-11 17x06 47. 31-27 22x31 48. **26x10** 15x04 49. 30-24 29x20 50. 25x14 en zwart gaf weldra op.



**584. van Bronswijk,Marco - Klaassen,Peter** NLD-chT 1e klasse C 02-02-2019

De tweede maal in een korte tijdspanne (enkele maanden verschil) dat de zwartspeler het slachtoffer wordt van een 26x10 - combinatie. Van heel andere signatuur overigens dan de vorige keer.

**25.** ... 19-23 ? **26.** 38-33 29x27 **27.** 37-32 27x38 **28.** 49-43 38x49 **29.** 31-27 22x31  
**30.** 36x27 49x21 **31.** **26x10** 15-20 **32.** 10-05 16-21 **33.** 05x07 02x11

Daarmee is de witte dam onschadelijk gemaakt maar er blijft natuurlijk een verloren stand over. Doorspelen kan echter (eventueel 😊) lonen. We nemen het einde van de partij nog even mee :

**Diagram 584A Waz**

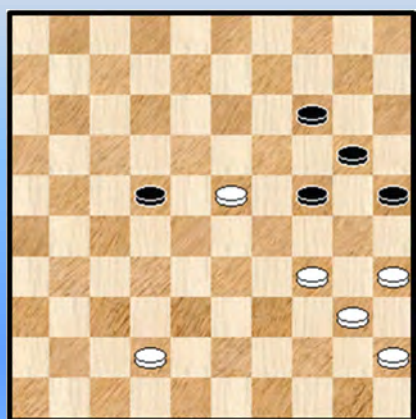

**Diagram 584B Zaz**

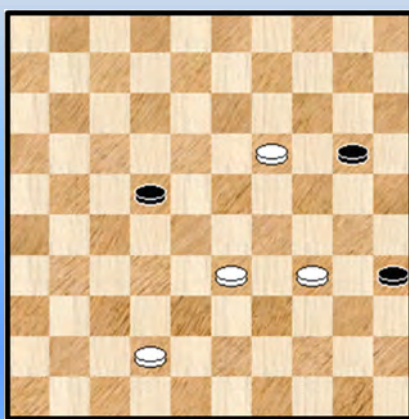

**Diagram 584A 41. 34-29 ?**

=> Winnen doet wit via 41. 42-37

++ 41. ... 22-27 42. 23-18 14-19 43. 18-12 +

++ 41. ... 14-19 42. 23x14 20x09 43. 34-30 25x34 44. 40x20 +

**41.** ... 24x33 **42.** 35-30

=> Ook eerst 42. 23-19 14x23 43. 35-30 25x34 44. 40x27 33-39 45. 27-21 39-43

46. 42-38 43x32 47. 21-17 levert niet meer dan remise op.

**42.** ... 25x34 **43.** 40x38 20-24 **44.** 38-33 14-20 **45.** 45-40 24-30 **46.** 23-19 30-35

**47.** 40-34 **diagram 584B** 20-24 ?

Remise geeft 47. ... 20-25 48. 19-14 25-30 49. 34x25 35-40 50. 14-09 40-44 enz.

De gespeelde tekst zet doet eerst wat vreemd aan maar wellicht wou zwart op een korte en aardige manier remiserend besluiten, alleen overziet hij het offer op het eind ...

**48.** 19x30 35x24 **49.** 42-37 22-27 **50.** 34-29 24-30 (einde) 51. 29-24 ! 30x19 52. 33-29 **2-0**

**585. Kortleven,Bart Jan - Brink,Herman** NLD-chT 2e klasse A 16-02-2019

**32.** 40-35 ? 16x27 **33.** 32x21 18-23 **34.** 28x30 **25x41** **35.** 36x47

We nemen nog één extra zet mee : **35.** ... 26-31 ? **36.** 21-16 ?

Wit mist hier een mooie remise : 36. 35-30 ! 17x26 37. 30-25 20-24 38. 33-29 24x33

39. 25-20 15x24 40. 42-37 31x42 41. 47x20 =

Later werd de partij alsnog remise.

**586. Linssen,Jozef - Bibbe,Michiel** NLD-chT 2e klasse B 24-11-2018

39. ... 16-21 ? 40. 38-32 27x47 41. 31-26 47x20 42. **26x10** 15x04 43. 25x14 en wit won verder.

**587. van der Pol,Jan - de Graaf,Fernande** NLD-chT 2e klasse B 08-12-2018

Wit heeft een plusschijf en ook nog eens zwart in de opsluiting. Kan dit nog mislopen ?

De vraagstelling doet vermoeden van wel ☺

39. 33-28

=> Wit kiest voor de kombinatieve winst. Het kan ook gewoon via 39. 42-37 12-17 40. 37-32 enz.

39. ... 23x43 40. 34x23 18x29 41. 42-38 43x21 42. **26x10** diagram 587A

Diagram 587A Zaz

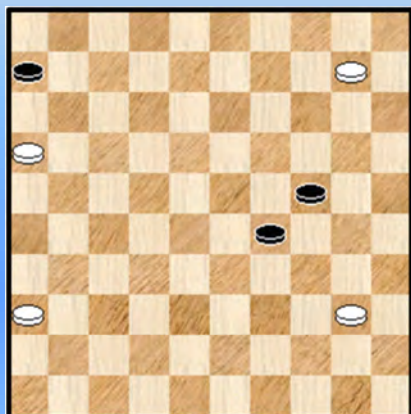
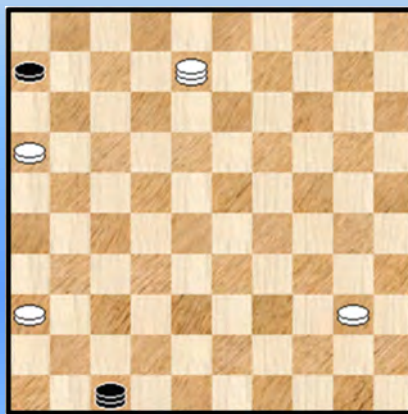

Diagram 587B 36-31 ?



42. ... 24-30

=> 42. ... 29-33 43. 10-04 24-30 44. 04-13 +

43. 10-04 29-33

=> 43. ... 30-35 44. 04-18 35x44 45. 18x49 +

=> 43. ... 30-34 44. 40-35 34-39 45. 04-18 29-33 46. 18-22 +

44. 04-13 33-38 45. 13x35 38-42 46. 35-08 42-47 **diagram 587B**

Alles is goed verlopen tot nu toe maar wit heeft nu het ongelukkige idee om te spelen : 47. 36-31 ?

en de partij wordt remise gegeven. Inderdaad zou volgen : 47. ... 47-36 48. 31-26 36-18

49. 40-35 06-11 50. 16x07 18x01 =

Een erg ongewone en slechte zet. Voor de hand ligt 08-17 dat alles beveiligd of ook 40-35. We kunnen als les hieruit trekken : creëer nooit een tweede zwakte indien onnodig.

**588. de Greef,Arnoud - Sekongo,Leopold** NLD-chT Hoofdklasse A 10-11-2018

33. ... 21-27 ! 34. 32x03 20-24 ! 35. 03x29 02-08 36. 23x14 30-34 37. 39x30 **25x41**

Wit kan de dam echter overheersen : 38. 33-29 41-46 39. 40-35 46x10 40. 29-23 10x40

41. 45x34 1-1

**589. Druzinin,Dimitri - van der Molen,Wim** NLD-chT Hoofdklasse A 24-11-2018

49. 32-28 ? loopt in een van de 26x10 - typezetjes 17-21 ! 50. 26x19 20-24 51. 29x20 **25x41**

52. 34x25 z+

**590. Sawadogo,Aboubacar (No2) - Tieba,Marc** Open international de Ou28-01-2018

**39.** 42-38 ?

=> Twee betere zetten voor wit :

**++** 39. 22-18 23-28 40. 18x07 28-32 41. 37x28 26x48 42. 07-01 met leuk eindspel.

In principe gelijk spel.

**++** 39. 31-27 (om door te breken op de zwarte rechtervleugel) 12-18 40. 22x13 23-29

41. 34x23 03-08 42. 13x02 20-24 43. 02x30 25x43 =

**39.** ... 12-18 **40.** 22x13 03-08 **41.** 13x02 23-29 **42.** 34x23 20-24 **43.** 02x30 **25x41** **44.** 31-27 41-47  
**45.** 27-22 47-33 **46.** 22-18 33x50 **47.** 40-34 50-17 **48.** 18-13 26-31 **0-2**

**591. Teer, Frank - Boomstra, Roel** POL-ch Open 23-08-2018

Twee Nederlanders strijden op Poolse bodem. Het levert een leerrijk fragment op.

**39.** 44-39

De witte bedoeling is om bij de volgende zet de uitruil 28-23 te doen.

**39.** ... 08-13 ! Boomstra kent zijn 26x10 - klassiekers ...

**40.** 28-23 Wit heeft nu ook niks anders ! Het is dus van moeten. 40. ... 19x28 **41.** 32x23 22-28 !

oepe **42.** 33x11 16x07 **43.** 26x17 07-12 **44.** 17x30 **25x41** **0-2**

Terugschakelend naar de beginstand kan wit nog wel de ergste gevaren bezweren al blijft zijn stand nadelig na 39. 37-31 08-12 40. 31-27 22x31 41. 26x37 21-27 42. 32x21 16x27 43. 48-42 (44-39 kan immers niet).

**592. Eggens, Bé - Qin, Heguanpu** Salou 20-05-2018

Zwart heeft een uitval naar 27 gedaan en wit heeft hem vakkundig ingesnoerd. Zwart staat verloren. Partijvervolg : **30.** ... 08-13 ja, wat anders ? **31.** 36-31 ! 27x36 **32.** 28-22 17x28 **33.** **26x10** +

**593. Carvalho, Luis - Berté, Daniele** Salou 23-05-2018

Zwart heeft groot terreinvoordeel al valt het allicht niet mee om naar winst te gaan. Flits suggereert om hier 40. ... 28-32 te spelen.

Partij : **40.** ... 16-21 ? **41.** 34-30 ! 25x43 **42.** 31-26 28x39 **43.** **26x10** en na nog enkele zetten **1-1**.

**594. de Waard, Harry - Tian, Chengcheng** Salou 23-05-2018

Salou 2018 was een goed jaar voor de 26x10 - veldslagen.

**45.** 44-40 ? 04-10 ! **46.** 15x04 23-28 **47.** 04x36 17-22 **48.** 36x30 **25x41** **0-2**

**595. Martin, Wim - Kooistra, Taeke** Salou 27-05-2018

En nog meer uit Salou 2018. In de diagramstand kan zwart best : 40. ... 16-21 41. 27x16 36x27 en positioneel staat zwart stevig in de schoenen. Met zijn partijzet zet hij de deur open voor een remiserende 26x10 - combinatie :

**41.** ... 19-24 ? **41.** 46-41 36x47 **42.** 31-26 47x29 **43.** 39-33 29x49 **44.** 48-42 49x21

**45.** **26x10** 24-29 **1-1**



**596. Ikaunieks,Miks - Zolotar,Tymur** Wch Hopes Boys 30-10-2018

35. ... 18-22 ! 36. 27x09 20-25 37. 09x20 **25x41** 38. 36x47 26x37 39. 40-34 15x24  
40. 34-29

De stand is ongeveer gelijk maar zwart zou de partij alsnog winnen.

**597. Bielaia,Kseniya - Wu,Hailan** Wch Minicadets Girls 29-10-2018

Zwart heeft zopas 38. ... 16-21 gespeeld. Wat anders ?

Wit combineert nu zeer korrekt : 39. 24-20 ! (beter dan via 39. 24-19 ) 25x14 40. 31-27 22x42

41. 33x22 17x28 42. **26x10** 15x04 43. 41-37 42x31 44. 36x27 09-13 45. 29-24 1-1

**598. Salomé,Gil -Smeenk,Ben** World Record sim time G30-06-2018

Simultaan en de simultaangever staat een schijf achter. Zwart kan winnen door eenvoudig

40. ... 16-21 ! 41. 27x16 23-28 42. 32x23 **18x40** +

Maar de zwartspeler is nog niet van de kwaadste en ... : 40. ... 23-28 ? 41. 32x23 18x40

42. 50-44 40x49 43. 31-26 49x21 44. **26x10** 30-34 45. 10-04 03-08 46. 36-31 08-12

47. 31-27 12-17 1-1

**599. Koppejan,Jan Kesteloo,Louis** ZEE-chT Hoofdklasse 03-04-2019

49. 28-22 17x28 50. 38-33 29x49 51. 39-34 49x21 52. **26x10** diagram 599A

De combinatie komt er vlot uitgerold maar in het erna volgende stukje eindspel vallen er steken ☺.  
Langs beide kanten. Het goed aanpakken van de kleine eindspelletjes levert heel wat punten op in  
een damloopbaan !

Diagram 599A Zaz

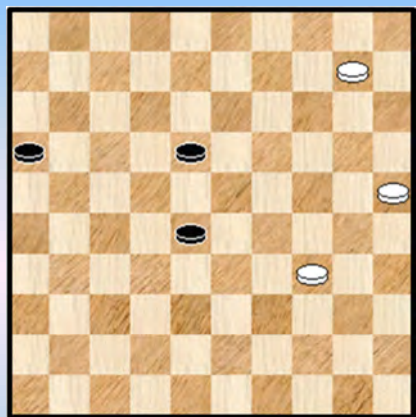

Diagram 599B Waz

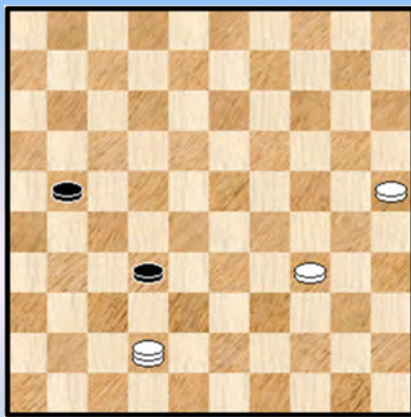
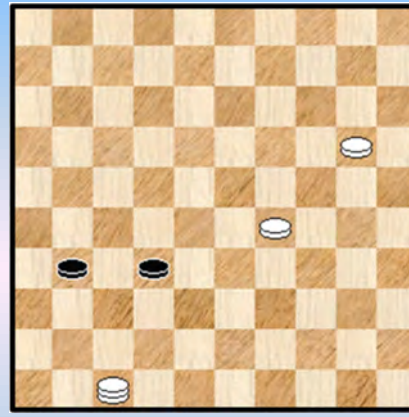

Diagram 599C Zaz



52. ... 18-22 ? Oeps, het loopt fout

=> Remiseren gebeurt via 52. ... 28-33 ! 53. 10-04 18-23 en er zal steeds kunnen volgen 23-29  
met doorbraak.

53. 10-04 22-27 54. 04x31 28-32 55. 31-42 16-21 diagram 599B 56. 34-29 ?

=> Om te winnen moet er zo snel mogelijk naar dam worden gelopen : 56. 25-20 21-26

57. 42-47 26-31 58. 20-14 31-36 59. 14-10 36-41 60. 47x36 32-38 61. 36-27 38-42

62. 27-38 ! 42x33 63. 34-29 ! 33x24 64. 10-05 +

56. ... 21-26 57. 42-47 26-31 58. 25-20 diagram 599C 31-37 ?

=> De (dam) kelk is nog niet (helemaal) leeggedrongen. Zwart kan / moet remiseren via :  
58. ... 31-36 59. 20-15 32-37 60. 15-10 36-41 61. 47x36 37-42 =

59. 20-15 37-41 60. 47x36 32-38 61. 36-27 2-0

Zwart geeft het op en laat zich het vervolg niet bewijzen : 61. ... 38-42 62. 27-38 42x24  
63. 15-10 24-29 64. 10-05 29-33 65. 05-32 33-39 66. 32-49 +

**600. Jonker,Henk - Poort,Huib** Boboli 09-07-2019

36. 35-30 24x35 37. 31-27 22x31 38. 28-23 19x28 39. 33x22 17x28 40. **26x10**

Zwart staat zeer lastig. We geven het verdere partijverloop zonder bijkomende notities :

40. ... 35-40 41. 32x23 31-36 42. 10-05 40-45 43. 39-33 11-17 44. 43-39 17-22  
45. 39-34 22-27 46. 23-19 16-21 47. 29-23 06-11 48. 19-13 27-32 49. 37x28 45-50  
50. 13-08 36-41 51. 08-02 11-16 X 52. 42-37 41x32 53. 28x37 2-0

### Diagram 600A Zaz

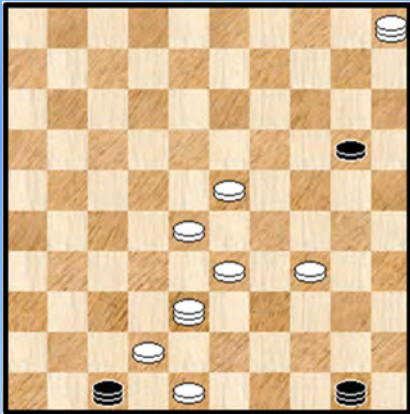

X 51. ... 41-47 52. 02x38 ! + **diagram 600A** en omdat we toch plaats over hebben op deze bladzijde geven we het bijbehorende plaatje dat een tikkeltje extravaganza bevat.

Ja, dat moet wel te winnen zijn door wit ☺

- - - - - o - O - o - - - - -

26x10 - combinaties Reeks 51

601

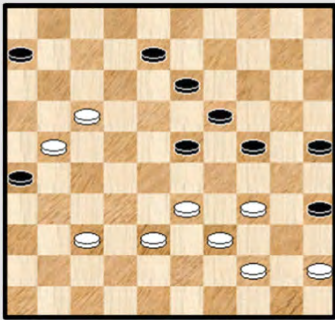

Zwart combineert

602

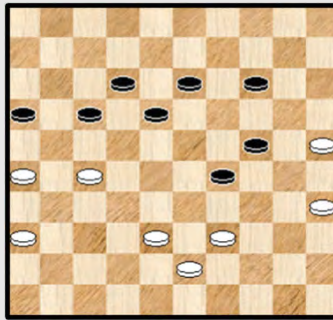

17-22 ?

603

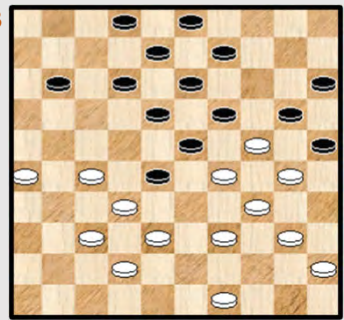

Zwart wint

604

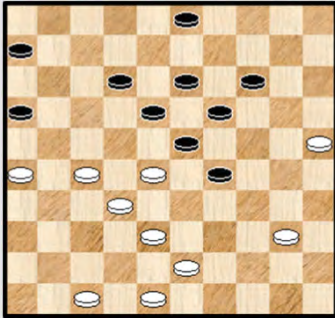

29-34 ?

605

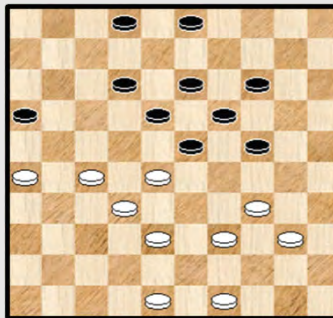

23-29 ?

606

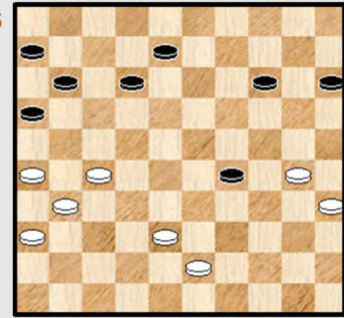

08-13 ?

607

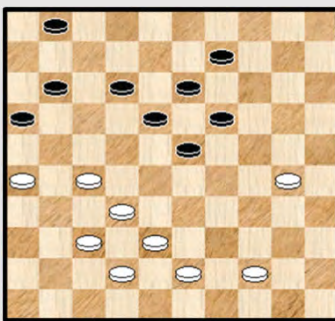

09-14 ?

608

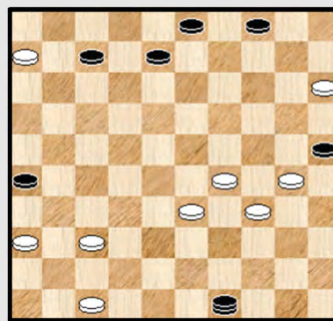

Waz (spelverloop)

609

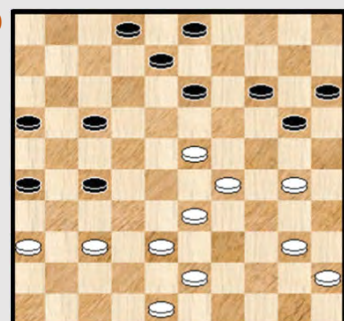

43-39 ?

610

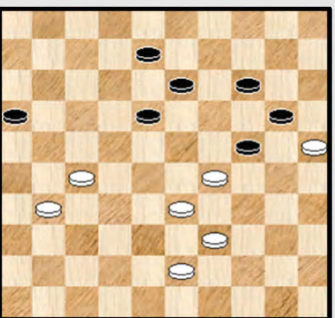

08-12 ?

611

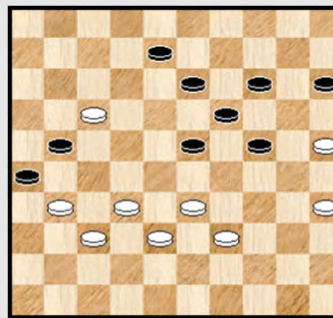

Wat doet wit ?

612

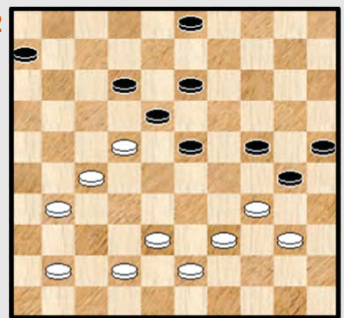

30-35 ?



26x10 - combinaties Reeks 52

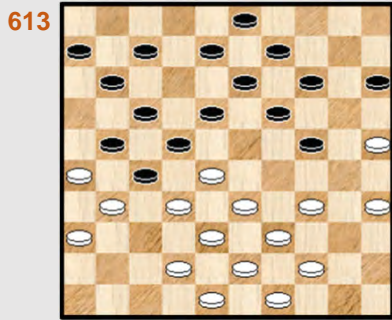

08-12 ?

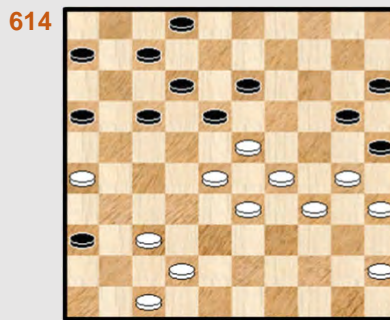

17-21 ?

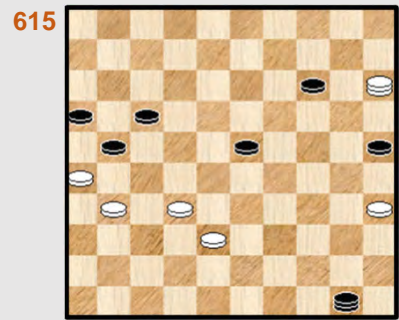

15-20 ?

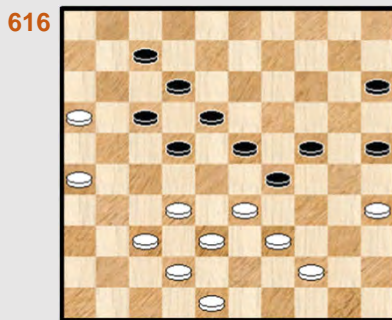

Zwart combineert

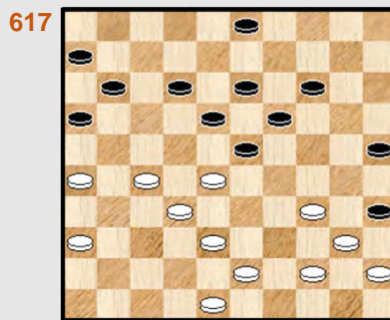

23-29 ?

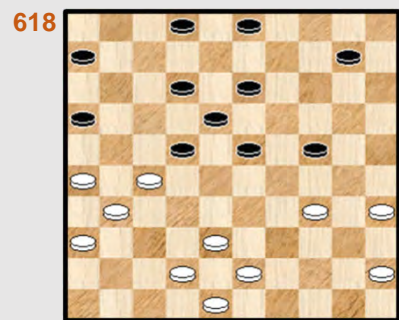

10-14 ?

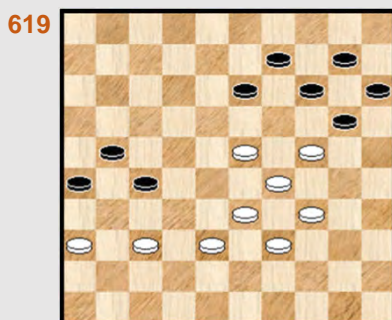

34-30 ?



27-21 ?

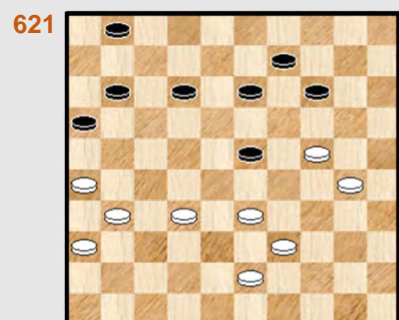

23-29 ?

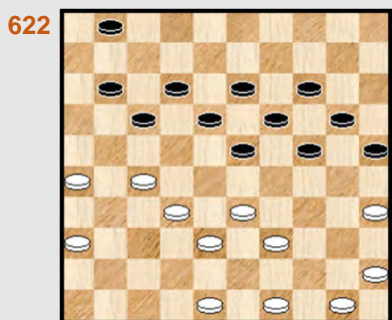

Kan 23-28 wel ?



35-30 ?

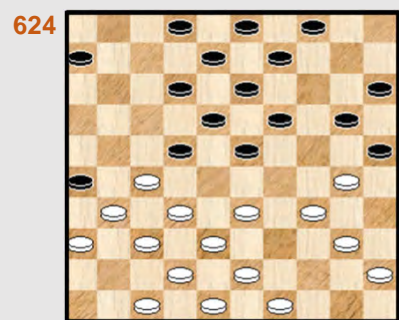

43-39 ?

26x10 - combinaties Reeks 53

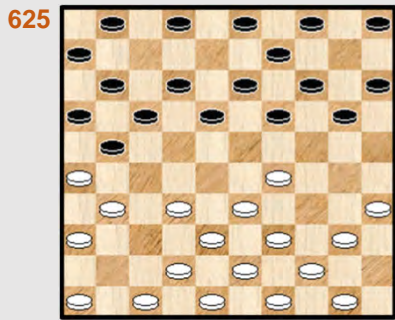

Wit combineert

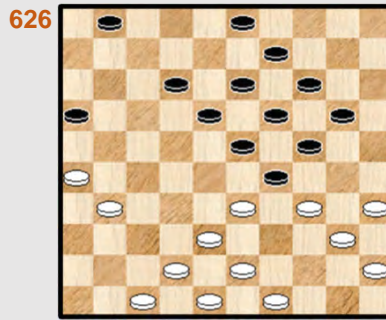

25-30 ?

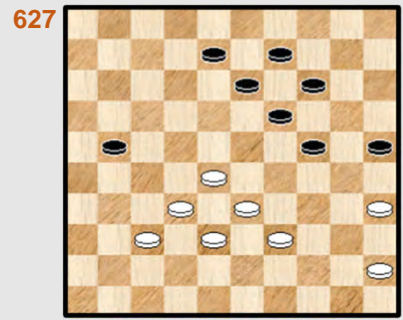

Zwart combineert

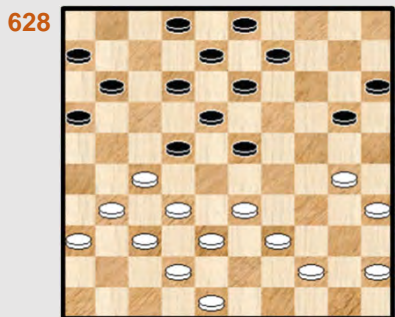

Zwart combineert



Zwart doet (gevaarlijke) lok

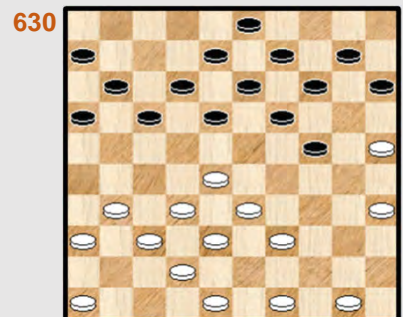

Wint wit ?

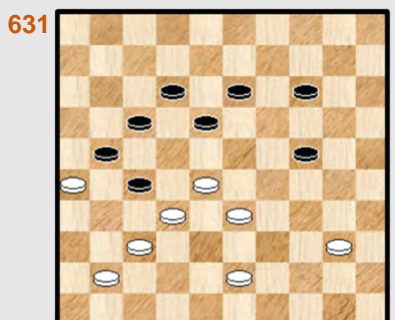

Hoe lost wit dit op ?



Wit combineert

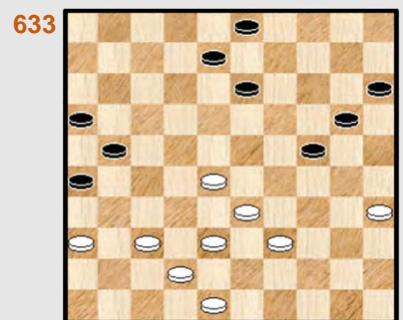

36-31 ?

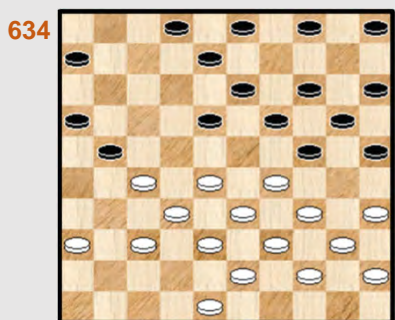

08-12 ?

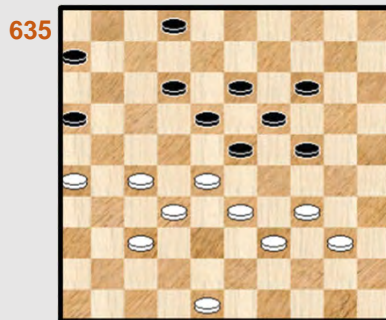

02-07 ?

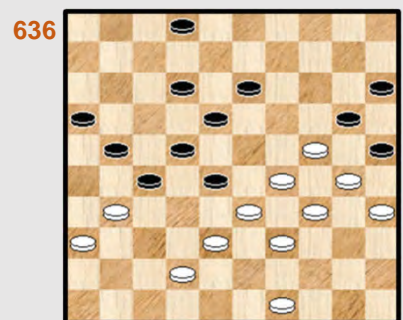

Zwart werkt af



26x10 - combinaties Reeks 54

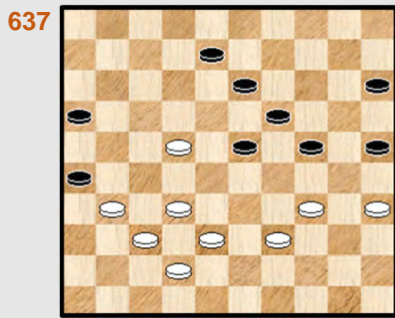

32-27 ?



23-29 ?

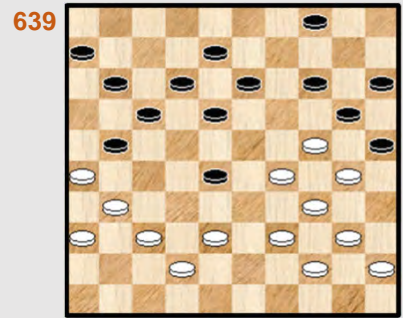

40-35 ?

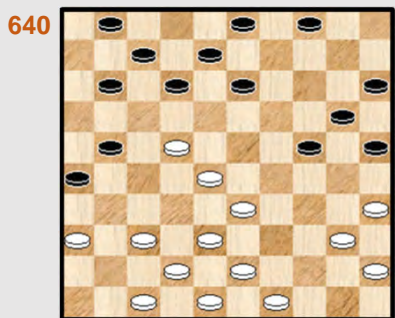

43-39 ?

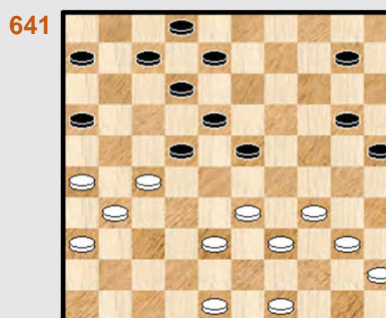

10-14 ?

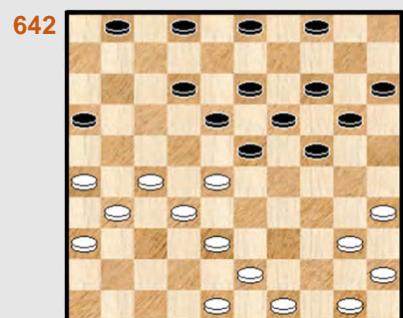

23-29 ?

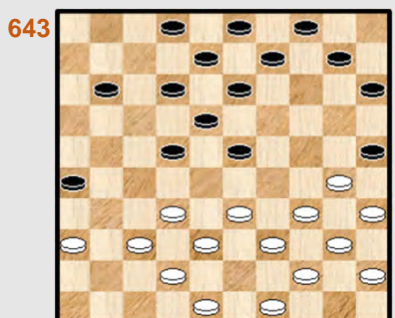

Zwart beproeft zijn geluk

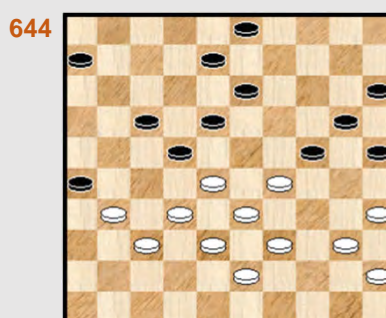

Zwart forceert winst

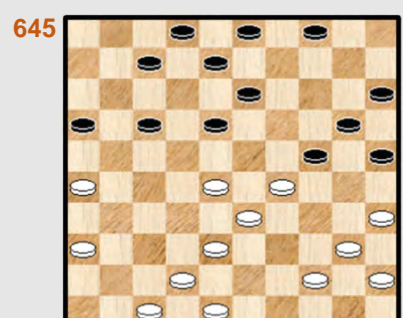

42-37 ?



28-23 ? Wat wel ?

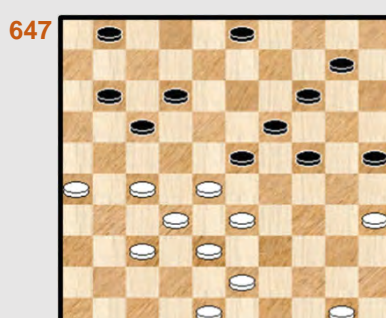

43-39 ?



23-29 ?



26x10 - combinaties Reeks 55

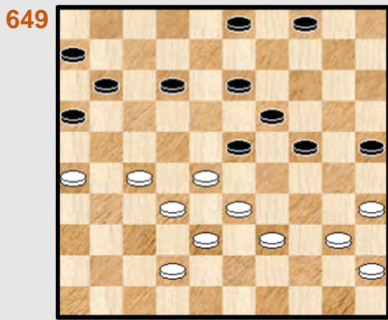

649 Kan wit zich nog redden ?



650 Zaz (partijvervolg)

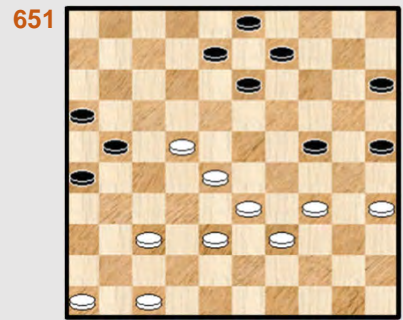

651 Zaz

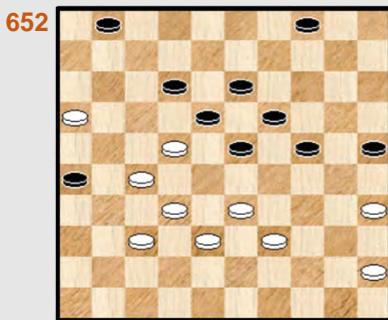

652 16-11 ?

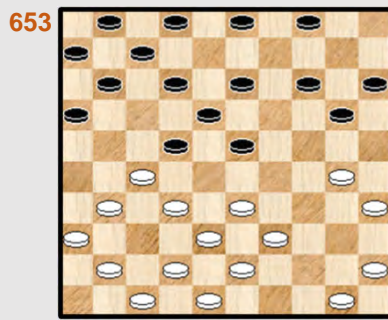

653 20-25 ?

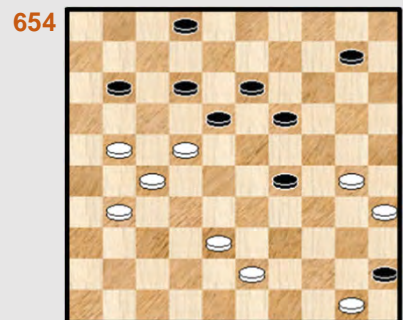

654 19-23 ?



655



656



657



658



659



660

## 26x10 - Combinaties uit de partijen database - Oplossingen

**601. Koops, Peter Frans - van Vlerken, Leo** Boboli 10-07-2019

Wit heeft zopas geruild naar veld 21. **46.** ... 23-29 ! **47.** 34x14 08-12 **48.** 17x30 **25x41**  
**49.** 14-10 26x17 **50.** 10-05 **diagram 601A**

**Diagram 601A 41-46 ?**

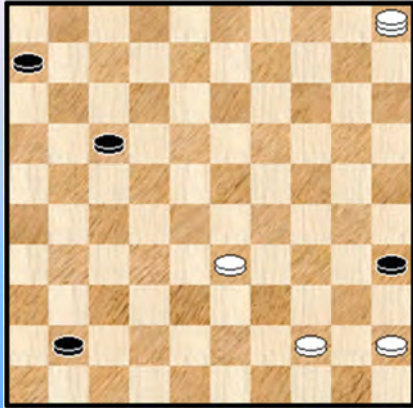

Er komt nu een bijzonder **vermakelijk** einde :

**50.** ... 41-46 !?

=> Wit kan inderdaad niet overgaan tot 33-29 want de witte dam wordt ook geslagen met remise als resultaat maar ...

**51.** 44-40 ! 35x44 **52.** 33-28 46x23 **53.** 05x50 **2-0**

Ja, zwart moet op het einde wel een zet doen ...

**602. Rademaker, Johan (DEZ Laren) - van der Most, Yoshua** Brunssum 08-08-2019

**42.** ... 17-22 ? **43.** 38-33 29x49 **44.** 36-31 49x21 **45.** **26x10** 18-23 **46.** 10-04 **2-0**

**603. Chasnakova, Maryia - Popruha, Vira** EU-ch Cadets Girls 02-08-2019

Zwart kan winnen op ietwat prozaïsche manier (alhoewel) : 31. ... 11-16

=> Op zowel 32. 49-43 als 32. 49-44 volgt 02-07 en wit zal gewoon verliezen

=> Achterlopen op 33 kan duidelijk niet wegens dam op 47

=> En tenslotte 32. 26-21 18-22 33. 29x07 02x11 34. 32x14 20x29 35. 34x23 **25x41**

36. 27x18 16x27 +

In de partij combineert zwart onmiddellijk : **31.** ... 18-22 **32.** 29x16 20x29 **33.** 32x14 09x20  
**34.** 27x09 03x14 **35.** 34x23 **25x41** met gelijke stand.

In de partij liet zwart zich nadien de dam afsnoepen en verloor nog.

**604. Knipper, Jaap - Folkers, John** Hoogeveen Open 15-08-2019

**37.** ... 29-34 ? **38.** 40x29 23x34 **39.** 28-23 ! 19x37 **40.** 43-39 34x21 **41.** **26x10** 18-23  
**42.** 10-05 **2-0**

**605. Paegle, Raivis - Kalnins, Arnis** LET-ch 01-05-2019

Op naar de Baltische zee, Letland. In het kampioenschap 2019 kwam 26x10 twee keer aan bod. Dit is het eerste voorkomen.

**42.** ... 23-29 ? **43.** 34x23 18x29 **44.** 28-23 19x37 **45.** 38-32 37x28 **46.** 40-34 29x40  
**47.** 49-44 40x49 **48.** 39-34 49x21 **49.** **26x10** **diagram 605A**

### Diagram 605A Zaz

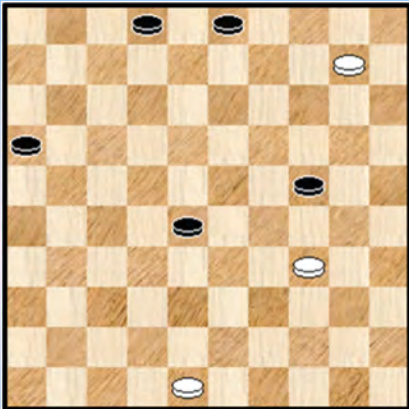

Een eerste blik op de stand verschaft niet onmiddellijk zekerheid maar de stand is wel degelijk gewonnen voor wit.

We lopen nog de rest van de partij door : **49.** ... 03-09

**50.** 10-04

=> Hier mag wel niet **50.** 10-05 ? 28-33 **51.** 05-32 09-14 !

**52.** 32x05 24-29 **53.** 34x23 33-39 =

**50.** ... 09-14 **51.** 04-15 24-30 **52.** 34x25 28-32 **53.** 15-29 14-19

**54.** 25-20 32-**37** **55.** 20-14 ! 19x10 **56.** 29-23 **2-0**

### 606. Gribuska, Gunars - Levin, Jakov LET-ch 03-05-2019

We blijven in Letland voor ons tweede fragment : **38.** ... 08-13 ?

Een ernstige fout, ja een bunder eigenlijk want de stand is erg overzichtelijk.

**39.** 38-33 29x49 **40.** 30-24 49x21 **41.** **26x10** 15x04 **diagram 606A**

### Diagram 606A Waz

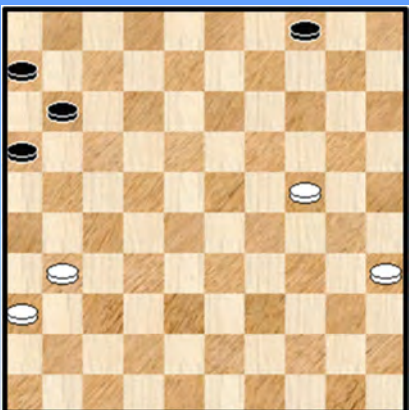

Er wacht wel nog een moeilijk eindspel.

**42.** 31-27

De twee meest voor de hand liggende zetten (31-27 en 24-19) zijn beide winnend. De enige ook. Weliswaar is de meest aangewezen weg het alternatief :

=> **42.** 24-19

**++** **42.** ... 16-21 **43.** 19-13 21-26 **44.** 31-27 26-31

**45.** 13-08 31x22 **46.** 08-02 11-16 **47.** 02-19 +

**++** **42.** ... 04-09 **43.** 31-27 11-17 **44.** 35-30

**>>** **44.** ... 17-21 **45.** 27-22 21-26 **46.** 22-18 16-21 **47.** 19-13 09-14 **48.** 13-08 21-27

**49.** 08-03 14-19 **50.** 18-13 19x08 **51.** 03x32 +

**>>** **44.** ... 16-21 **45.** 27x16 17-22 **46.** 30-25 22-28 **47.** 25-20 28-33 **48.** 19-14 09-13

**49.** 14-10

**>1** **49.** ... 33-38 **50.** 10-04 13-19 **51.** 20-14 19x10 **52.** 04x42 +

**>1** **49.** ... 33-39 **50.** 10-04 13-19 **51.** 04-10 19-24 **52.** 20x29 39-44 **53.** 10-23

**>2** **53.** ... 44-50 **54.** 23-12 +

**>2** **53.** ... 44-49 **54.** 29-24 +

Ergens valt de moeilijkheidsgraad bij dit alles wel mee omdat de spelgangen zelf de richting aanwijzen.

**42.** ... 11-17 **43.** 24-19 04-09

=> iets sterker voor zwart (omdat het witte pad wat **hobbeliger** wordt) is : **43.** ... 17-21

**44.** 27-22 21-26 **45.** 22-18 16-21 **diagram 606B**



(Analyse) Diagram 606B Waz

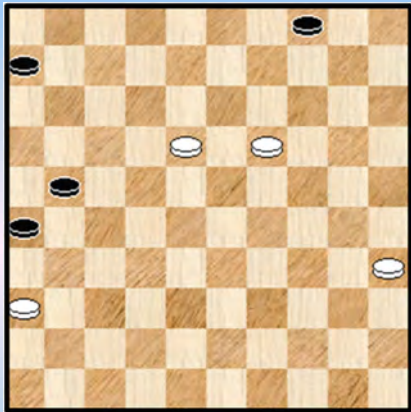

(Analyse) Diagram 606C Zaz

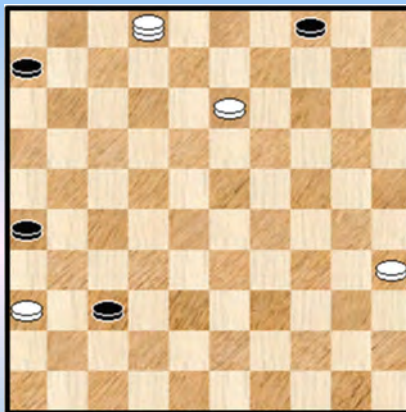

++ Niet winnend is 46. 19-13 21-27 47. 13-08 27-32 48. 08-02 32-38 en we houden het samen met Kingsrow op (analytisch) remise. Dit ontleden zou ons heel ver en veel te ver brengen.

++ Wel winnend : 46. 18-12 21-27 47. 12-08 27-32 48. 08-02 32-37 49. 19-13 **diagram 606C**  
49. ... 04-10 \* 50. 13-09

>> 50. ... 10-14 51. 09x20 37-42 52. 20-15 42-48 \* 53. 02-19 +  
>> 50. ... 10-15 51. 02-19 37-42 52. 19-37 42x31 53. 36x27 +  
>> 50. ... 37-42 51. 02-19 ! +

44. 35-30 06-11

=> 44. ... 16-21 45. 27x16 17-22 46. 30-25 22-28 47. 25-20 enz.

45. 30-25 17-21 46. 27-22 11-17

=> 46. ... 21-26 47. 25-20 16-21 48. 19-14 09-13 49. 14-10 21-27 50. 22x31 26x37  
51. 36-31 37x26 52. 10-04 +

47. 22x11 16x07 48. 36-31 07-12 49. 19-14 09x20 50. 25x14 **2-0**

### 607. Dorj,Ganbold - Ganbaatar,Ganjargal Lishui Open 18-08-2019

Ook in China duikt de 26x10 op.

39. ... 09-14 ? 40. 30-24 19x30 41. 32-28 ! 23x41 42. 42-37 41x21 43. **26x10**

Er kwam nog een langdurig eindspel aan te pas maar op geen enkel moment gaf wit de winst uit handen en won.

### 608. Everts,Rob - ten Hagen,Erik Nijmegen 25-07-2019

Toch een wat ongewone stand. Die echter volledig logisch tot stand kwam.

42. 33-28

=> Niks aan de hand met deze zet al kan ook best dam nemen op veld 1.

42. ... 49-40 ! hier komt de slag 26x10 dus wel op een merkwaardige manier tot stand !

43. 34x45 **25x41** We geven nog een klein vervolgstukje :

44. 06-01 08-12 45. 36-31

=> 45. 01-06 41-46 46. 06-39 =

45. ... 26x37 46. 47x36 37-42 47. 01-06 42-48 48. 06-28 met in principe een gelijk spel.

Dit soort standen blijft echter wel moeilijk / verraderlijk en zwart slaagde uiteindelijk in damvangst en behaalde de winst.

**609. Rinner,Hans - Yigittürk,Berke** NLD-ch Juniors 01-05-2019

Wit staat wat moeilijk en moet oppassen.

**37.** 43-39 ? (ook 48-42 verliest kombinatief wegens doorbraak naar 44) 27-31 **38.** 36x27 17-22  
**39.** 27x09 20-25 **40.** 09x20 **25x41** en zwart won.

**610. Bruins,Gerard - van der Laan,Hans** NLD-chT 1e klasse A 07-12-2019

**48.** ... 08-12 ? **49.** 29-23 ! 18x49 **50.** 31-26 49x21 **51.** **26x10** 16-21 **52.** 25x14 21-27  
**53.** 10-04 27-32 en wit won.

Een miniatuur - 26x10.

**611. van der Nap,Hans - Sprakel,Mathijs** NLD-chT 1e klasse A 07-12-2019

Wit mag niet doorlopen met schijf 17 : 47. 17-11 21-27 48. 31x22 23-28 49. 32x23 19x06 **z+**  
In de partij omzeilde wit de klip :

**47.** 25-20 ! 14x25 \* **48.** 17-11 21-27 **49.** 31x22 23-28 **50.** 32x14 13-18 **51.** 22x02 15-20  
**52.** 02x30 **25x41** **53.** 14x25 41-46 **1-1**

**612. van Dijk,Jan (WVM+OER) - van Steenbergen,Robert-Jan** NLD-chT Ereklasse 09-11-2019

In de diagramstad heeft zwart een schijf minder. Hoe dat komt zien we straks.

**39.** ... 30-35 ?

=> Met 39. ... 24-29 40. 40-35 29x40 41. 35x44 23-29 valt nog te remiseren.

**40.** 31-26 ! 35x33 **41.** 38x20 25x14 **42.** 34-29 23x34 **43.** 43-39 34x43 **44.** 42-38 43x21  
**45.** **26x10** 18x27 **46.** 10-05 **2-0**

**Diagram 612A Zaz**

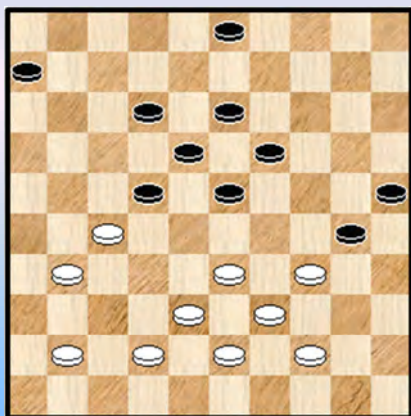

We gaan nu enkele zetten terug vooraleer de diagramstand 612 werd bereikt, zie **diagram 612A**

Zwart begint aan de uitvoering van een stoutmoedig plan :

**37.** ... 22-28 ! **38.** 33x22 19-24 **39.** 44-40 \* en we komen bij de aanvangstand ...

**613. van den Heuvel,Hans - Kruijswijk,Nico** NLD-chT Hoofdklasse A 23-11-2019

**24.** ... 08-12 ? **25.** 35-30 ! 24x35 **26.** 34-30 ! 35x24 **27.** 28-23 19x37 **28.** 33-28 22x33  
**29.** 38x20 15x24 **30.** 31x22 17x28 **31.** **26x10** **2-0** Bonnard - blues...

**614. Terpstra,Jan T - Scholtens,Lisa** Open Herfsttoernooi Beile25-10-2019

35. ... 17-21 ? Niet elke 26x10 is een goeie ...

36. 26x19 07-11 37. 23x12 20-24 38. 29x20 **25x41** 39. 12-07

=> Allicht nog iets makkelijker wint 39. 42-37 41x32 40. 12-07

39. ... 41-46

=> Ook na 39. ... 16-21 40. 07x27 komt zwart er niet levend uit

40. 07-01 02-07 \* 41. 01x29 46-32 42. 30-25 32-49 \*

=> Zwart moet inderdaad weg van de lange lijn

43. 29-24 11-17 44. 24-30 17-22 45. 30-19 49-21 46. 19-37 22-27 **diagram 614A**

**Diagram 614A 37-46 ?**

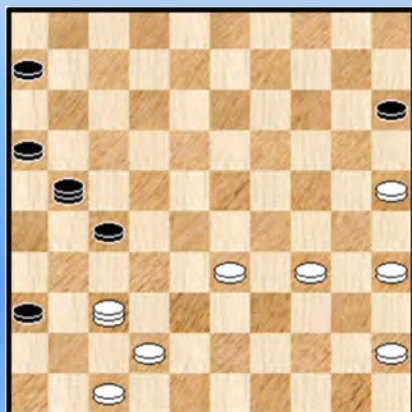

Het spel van wit geeft een wat onzekere indruk (terugblikkend) en met zijn volgende zet gaat hij zowaar in de fout :

47. 37-46 ? Beter : 47. 37-14

47. ... 21-03 ! en uit het niets is er plots een dubbele dreiging : enerzijds damafname en anderzijds de afruil via 15-20.

48. 42-37 27-31 49. 37x26 15-20 50. 25x14 **1-1**

Een ontgoochelend einde voor wit.

**615. Ivanchuk,Vassily - Bankowska,Marta** POL-ch Open 26-08-2019

De avonturen van een schaakgrootmeester op het 100 ruitenveld... Wit staat moeilijk en heeft maar 1 goeie zet : 51. 15-24

=> 51. 15-04 ? 50-22 ! 52. 04x27 23-28 53. 32x23 21x43 +

=> (partijvervolg) : 51. 15-20 ? 17-22 ! erg grappig 52. **26x10** 25x05 **0-2**

**616. Tkachenko,Darya - Aprosimova,Sandaara** Riga Open (Women) 24-07-2019

Zwart staat een stuk achter maar zet toch nog een 26x10 op de tafel. Al zal het niet helpen.

41. ... 22-27 ! 42. 32x21 23-28 43. 33x02 18-22 44. 02x30 **25x41**

We geven nog de rest van de notatie zonder kommentaar : 45. 42-37 41x32 46. 16-11 32-37

47. 11-06 12-17 48. 21x12 37-41 49. 12-07 41-46 50. 07-01 29-33 51. 01-40 33-39

52. 44x33 22-27 53. 40-18 27-32 54. 18-36 **2-0**

**617. Hokwerda,Douwe - Dihal,Oedebhaan** RotterDamsOpen 18-07-2019

34. ... 23-29 35. 34x23 18x29 36. 40-34 29x49 37. 28-23 19x37 38. 43-39 49x21

39. **26x10** en wit won.



**618. Bisseswar,Nerin - Yossaphat,Kitirojpun** Thailand Open 05-06-2019

32. ... 10-14 **33.** 35-30 24x35 **34.** 34-29 23x34 **35.** 43-39 34x21 **36.** **26x10** en wit won

**619. Pikiniar,Vasyl - Lebid,Andriy** UKR-ch 17-12-2019

47. 34-30 ?

Wit staat huizenhoog gewonnen, bijvoorbeeld :

=> 47. 33-28 20-25 48. 39-33 14-20 49. 37-32 +

=> En ook 47. 38-32 27x38 48. 33x42 moet zonder enig probleem winnen.

Met de tekstzet zet hij een combinatie open : **47.** ... 13-19 **48.** 24x04 20-25 **49.** 04x31 **25x41**  
**50.** 36x47 26x37

De resterende stand lijkt nog wel voordelig voor wit maar zwart haalt er toch zonder al te veel problemen remise uit. **1-1**

**620. Habets,Bert - Vlooswijk,Wim** UTR-ch 30-01-2019

Nu en dan reikt iemand de tegenstander een helpende hand. Zo ook hier : **33.** 27-21 ? 16x27

**34.** 31x22 18x27 **35.** 32x21 19-23 **36.** 28x30 **25x41** **37.** 36x47 en met een schijf meer won zwart **0-2**

**621. Boot,Aad - de Groot,George** UTR-Supercup Vechtstree18-03-2019

Een slechte stand voor zwart en een schijf minder, dan kan dit er ook nog wel bij : **42.** ... 23-29 ?

**43.** 32-27 29x49 **44.** 30-25 49x21 **45.** **26x10** **2-0**

**622. Tansykkuzhina,Tamara - Negbre,Biagne Elsa** Wch (Women) 19-06-2019

WK dames : **32.** ... 23-28 **33.** 32x23 19x28 ?

=> Anders slaan 33. ... 18x29 blijft perfekt mogelijk

**34.** 33x22 17x28 **35.** 35-30 25x21 **36.** **26x10** **2-0**

**623. Lapchuk,Danila - Antoi,Robert** Wch Cadets Boys 02-11-2019

Diagram 623A Zaz

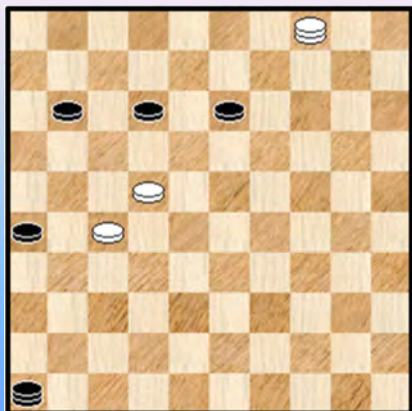

**48.** 35-30 ?

=> Wellicht na rijp (intern) overleg besloot wit tot de foutzet. Er zijn wel degelijk andere remiserende zetten voorhanden. We geven er een leuke : 48. 39-33 23-28 49. 22-18 ! 13x42  
50. 38x47 28x30 51. 35x13 =

**48.** ... 23-29 **49.** 34x14 **25x41** **50.** 14-10 41-46 **51.** 10-04  
**diagram 623A**

Een wat ongewoon eindspel - standje. Met daar bovenop een grote moeilijkheidsgraad !

51. ... 13-19 ?

=> De winst komt er via volgende originele manoeuvre / aanpak : 51. ... 12-18 ! 52. 04-15 46-41 ! niet de enige maar wel de kortste en duidelijke weg

++ 53. 15-29 11-17 54. 29x21 26x28 + een voor de stand kenmerkende "verdediging" van de zwarte schijven

++ 53. 15-20 41-36 54. 20-15 11-17 55. 22x11 36x06 +

++ 53. 15-47 41-36 54. 47-15 11-17 55. 22x11 36x06 +

Samengevat : wit gaat dus naar veld 41 en dreigt dan met 11-17.

**52. 04-09 ?**

=> Remise komt er via 52. 04-15 ! we beperken ons nu tot de essentiële remise - variant (andere zijn van meer prozaïsche aard) 12-17 ! 53. 15-38 ! 17x28 54. 27-22 ! 28x17 55. 38-16 =

De rest van de partij nog zonder voetnoten : **52.** ... 19-24 **53.** 09-13 24-29 **54.** 13-35 29-34 **55.** 35-44 11-16 **56.** 44-50 34-40 **57.** 50-45 12-17 **58.** 45x21 26x28 **0-2**

Prima eindspel - mogelijkheden als afdronk.

**624. Bolcskei,Hanna - Goerres,Yneke** Wch Cadets Girls 29-10-2019

Wit staat al vrij moeilijk en kan misschien best nog 20. 40-35 om de terugruil voor te bereiden.

**20.** 43-39 ? 23-28 ! **21.** 32x14 13-19 **22.** 14x23 18x29 **23.** 27x07 02x11 **24.** 33x24 20x29 **25.** 34x23 **25x41** **26.** 42-37 41x32 **27.** 47-42 26x37 **28.** 42x31 en met een schijf meer won zwart.

**625. Dragon Draughts (Michel Grimminck - Dream (Said Koudache)**

Wch Computer blitz unoff04-09-2019

**10.** 29-23 ! 19x37 **11.** 38-32 37x28 **12.** 33x22 17x28 **13.** **26x10** 05x14 met gelijke stand. De voorpost op 28 werd later ingeruild voor een voorpost op 29. Er kwam dan een opsluitingspartij aan te pas die eindigde met een combinatie. We geven die.

**Diagram 625A Zaz**

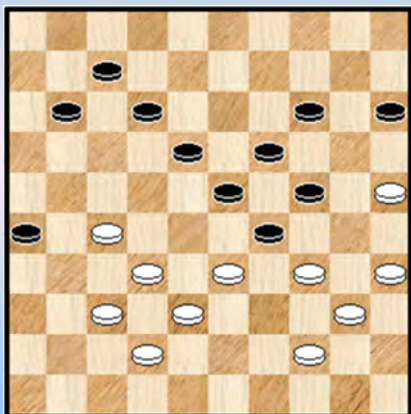

Zwart staat moeilijk maar kan hier combineren via :

**34.** ... 18-22 **35.** 27x18 24-30 **36.** 35x13 11-17

**37.** 33x24 14-19 **38.** 18x29 **19x50**

Wit blijft wel voordelig staan. Er kwam nadien een héél lang eindspel aan te pas met een wel erg ongewone ontknoping.

We verklappen echter niet wat 😊

**626. Maximus (Jan-Jaap van Horssen - Aurora Borealis (Alexander Svirin)**

Wch Computer blitz unoff04-09-2019

We blijven nog even bij de komputer - programma's en wel met een mooie combinatie die we nog niet hadden in dit 26x10 - verhaal : **28.** ... 20-25 ? **29.** 34-30 ! 25x34 **30.** 35-30 24x44 **31.** 33x24 19x30 **32.** 49x29 23x34 **33.** 43-39 34x32 **34.** 31-27 32x21 **35.** 26x10 09-14 \* **36.** 10x19 18-23 \* **37.** 19x28 en wit won.

**627. Visser,Tamar - Enkhbayar,Margad** Wch Juniors Girls 31-10-2019

Met 46. ... 13-18 47. 37-31 18-23 48. 31-27 21-26 krijgt de zwartspeelster wat voordeel maar ze besloot te combineren : **46.** ... 21-27 ! **47.** 32x21 19-23 **48.** 28x10 09-14 **49.** 10x30 **25x41** en de partij liep remise.

**628. Shaibakov,Ainur - Fedorovich,Darja** World Cup 27-11-2019

**24.** ... 23-28 **25.** 32x23 18x29 **26.** 27x07 20-25 **27.** 33x24 **25x41** **28.** 36x47 08-12  
**29.** 07x18 13x22 = De partij eindigde in remise.

**629. Dalaj,Anand - Scheeringa,Jilje** NLD-chT 2e klasse A 04-01-2020

Zwart speelt hier een knappe lokzet alhoewel er een gevaarlijk kantje aan vastkleeft.

**33.** ... 14-20 ?! **34.** 34-29 ?

=> **34.** 22-18 09-14 \* krijgt wit de betere stand

**34.** ... 24x33 **35.** 28x39 17x28 **36.** **32x03** 20-24 ! **37.** 03x26 11-17 **38.** 26x30 **25x41**

**39.** 42-37 \* 41x32 **40.** 48-42 06-11 **diagram 629A**

**Diagram 629A 35-30 ?**

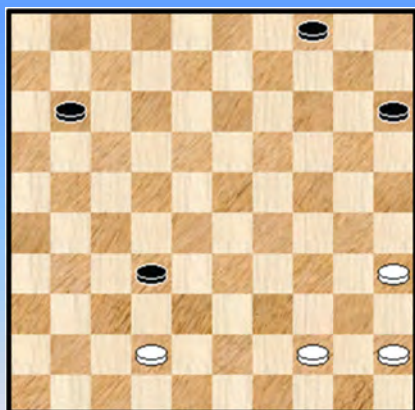

**Diagram 629B 32-27 ?**

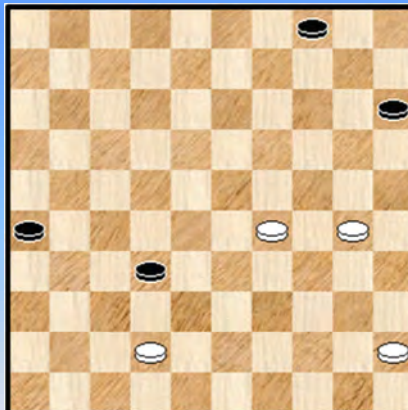

**41.** 35-30 ?

=> Akkoord, het ziet er naar uit dat zwart op links kan doorbreken maar het uitrekenen levert het bewijs van het tegendeel : **41.** 44-39 11-17 **42.** 45-40 17-21 **43.** 40-34 21-26 **44.** 42-38 32x43 **45.** 39x48 en de doorbraak is afgestopt.

Na de tekstzet staat wit verloren maar ook zwart zal nog lelijk in de fout gaan :

**41.** ... 11-17 **42.** 44-39 17-21 **43.** 39-34 21-26 **44.** 34-29 **diagram 629B 32-37 ?**

=> Zonder enig probleem wint **44.** ... 26-31 **45.** 29-23 32-37 **46.** 42-38 37-41 **47.** 38-33 41-47 **48.** 33-28 47-41 en bijvoorbeeld **49.** 30-24 41-37 **50.** 24-19 04-09 +

Na de tekstzet liep het snel remise. Een mooie lokzet maar met de nodige fouten nadien van beide spelers.

**630. van der Lem,Paul - Noordermeer,Kees** NLD-chT 1e klasse B 18-01-2020

Neen ! **20.** 25-20 14x25 **21.** 28-22 17x28

=> Anders slaan **21.** ... 18x27 ? **22.** 31x22 17x28 **23.** 32x05 zou wel winnen voor wit !



22. 32x05 09-14 23. 05x30 **25x41** 24. 46x37 =

De 26x10 als tegenkombinatie dus.

**631. Out,Bob - Visser,Tamar** NLD-chT Hoofdklasse A 15-02-2020

Zwart heeft zopas **47.** ... 22-27 gespeeld. Wit kan het oplossen op twee manieren !  
We nemen eerst het partijvervolg : **48.** 28-22 ! **17x48** **49.** **26x10** 48x26 **50.** 32x21 26x03 **1-1**

Er was nog een andere (leuke) oplossing waar ook al een 26x10 voorkomt :  
**48.** 43-39 ! 27x29 **49.** 39-33 29x38 **50.** 37-32 38x27 **51.** 28-22 17x28 **52.** **26x10** =

**632. de Voogd,Dik - Wolff,Wouter** NLD-chT Ereklasse 29-02-2020

Geen paniek, er is niks aan de (dam) hand;  
**39.** 30-24 19x30 **40.** 32-28 23x21 **41.** **26x10** 15x04 **1-1**

**633. Groot Kzn.,Jan - van den Heuvel,Louis** PNHDB-chT dec 2e klass08-04-2006

**38.** 36-31 ? 21-27 **39.** 31x22 13-18 **40.** 22x02 20-25 **41.** 02x30 **25x41** **0-2**

**634. Grotenhuis ten Harkel,Henk - Kleinrensink,Derk** GEL-chT Hoofdklasse 04-12-2008

**21.** ... 08-12 ? **22.** 27-22 ! 18x27 **23.** 28-23 19x28 **24.** 33x31 24x42 **25.** 31-26 42x31  
**26.** **26x10** 05x14 **27.** 36x27 **2-0**

**635. Kamminga,Henk - Koster,Antoine** OVE-chT Hoofdklasse We26-01-2012

**42.** ... 02-07 ? **43.** 27-22 18x29 **44.** 37-31 23x32 **45.** 34x23 19x28 **46.** 31-27 32x21  
**47.** **26x10** **2-0**

**636. Bruggink,Han - de Kruijf,Matthias** GEL-chT Hoofdklasse 27-01-2015

Wit staat (vreselijk) verloren. Tijd om te besluiten dus : **37.** ... 21-26 **38.** 42-37  
=> Beter was toch nog (al verliest het ook) **38.** 24-19 ! 26x48 **39.** 19x17 22x11 **40.** 33x13

**38.** ... 18-23 **39.** 29x09 20x40 **40.** 35x44 **25x41** **41.** 36x47 28x50 **42.** 09-04 26x37 **0-2**

**637. Bazuin,Jan - Bosch,Martin** DRE-chT Ereklasse 21-12-2015

**44.** 32-27 ? 13-18 **45.** 22x02 23-29 **46.** 34x14 15-20 **47.** 02x30 **25x41** **48.** 14x25 26x48  
**49.** 25-20 48-25 **50.** 20-15 41-46 **51.** 27-22 25-03 **0-2**

**638. Vroom,Herman - Schouten,Leo** ZHDB-chT 2e klasse 18-10-2016

Wit staat al een schijf voor en dan is een extra (zwarte) foutzet niet zo erg meer :  
**31.** ... 23-29 ? **32.** 40-34 29x49 **33.** 31-26 49x21 **34.** **26x10** **2-0**

**639. van den Berg,Wim (Ren-Het) - van de Werfhorst,Jaap** GEL-chT 1e klasse Noord14-11-2017

31. 40-35 ?

Wit staat natuurlijk uitermate slecht maar misschien helpt nog wel : 31. 38-32 18-22 32. 32x23 22-27  
33. 31x22 17x19 34. 26x17 11x22 35. 42-38 06-11 36. 38-33 met overlevingskansen.

31. ... 18-23 32. 29x27 20x49 33. 27-21  
=> iets beter is 33. 26-21 **25x41** 34. 21x03 49x16  
++ 35. 03x25 41-46 +  
++ 35. 36x47 28-33 36. 03x38 16x43 +

33. ... **25x41** 34. 21x03 15-20 einde van de partij **0-2** Er zou nog komen : 35. 36x47 20-25  
36. 03x20 25x14 +

**640. ten Hagen, Frank - Masselink, Jan** GEL-chT 1e klasse Oost 01-11-2017

23. 43-39 ? 13-18 24. 22x02 21-27 25. 02x30 **25x41** 26. 28-22 27x18 27. 36-31 26x37  
28. 47x36 en met een schijf meer won zwart de partij.

**641. Teer, Frank - Spenrath, Erik** NBR-chT Hoofdklasse 08-02-2018

33. ... 10-14 ? 34. 34-30 ! **25x21** 35. **26x10** **2-0**  
Een serieuze blunder in de gedaante van een viergever en dan nog in hoofdklasse.

**642. van der Gaag, Leen - van der Veen, Boudewijn** PNHDB-chT 1e klasse 27-11-2017

24. ... 23-29 ?  
=> Dit ziet er een aardige en stevige zet uit van de zwartspeler maar de combinatieve mogelijkheden in ons damspel mogen niet onderschat worden ...

25. 38-33 ! 29x38 26. 48-42 38x47 27. 28-23 ! 19x37 28. 31x42 47x21 29. **26x10** 18-22  
30. 10-05 **2-0**

**643. Berbee, Gé - Frissen, Jan** ZHDB-chT 1e klasse A 08-11-2017

20. ... 23-29 ! 21. 33x24 ?  
=> Na 21. 34x23 25x43 22. 48x39 18x29 23. 33x24 is er niks aan de hand

21. ... 15-20 ! 22. 24x15 22-28 23. 32x23 18x29 24. 34x23 **25x41** 25. 36x47 10-14 **diagram 643A**

Diagram 643A

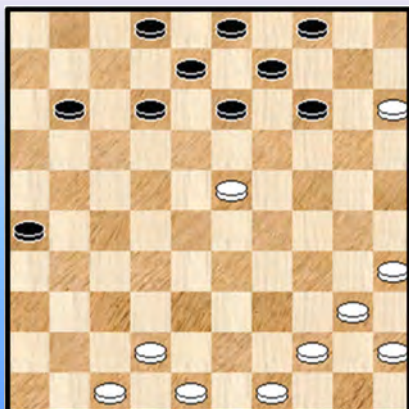

Het aantal schijven is weliswaar gelijk maar schijf 23 valt voor wit niet te verdedigen.

We geven nog een klein stukje partij - vervolg :

26. 44-39 13-19 27. 49-43 19x28 28. 43-38 12-18  
29. 42-37 08-13 30. 47-42 18-22 31. 40-34 11-17  
32. 45-40 17-21 33. 35-30 21-27 34. 39-33 28x39  
35. 34x43 27-31 een overduidelijk gewonnen stand voor zwart die later door een grote fout nog zou teniet gedaan worden (**1-1**)

**644. Langeveld,Cor - Hiddink,Bennie** GEL-chT Hoofdklasse 15-11-2018

**37.** ... 17-21 ! Het ziet er misschien niet onmiddellijk zo naar uit, maar we staan aan het begin van een lange forcing. Via een achterwaartse afruif ! Ja, de hekstelling is niet zonder gevaren ☺

**38.** 28x17 21x12 **39.** 32-28

=> Op 39. 31-27 03-09 +

**39.** ... 18-22 **40.** 28x17 12x21 **41.** 38-32 13-18 **42.** 32-28

=> Op 42. 43-38 18-22 43. 32-28 21-27 44. 28x17 27x36 +

**42.** ... 21-27 **43.** 31x02 03-09 **44.** 02x30 **25x41** en na nog enkele zetten won zwart.

**645. Slagter,Ties - Passchier,Fred** NBR-chT Hoofdklasse 26-11-2018

**25.** 42-37 ? Ja, toch wel een blunder **25.** ... 17-21 **26.** 26x17 08-12 **27.** 17x30 **25x41**

**28.** 44-39 41-46 **29.** 40-34 46-14 en wit gaf op **0-2** De dam kan weliswaar onschadelijk worden gemaakt door 30. 47-41 14x46 31. 38-32 46x40 32. 45x34 maar de opgelopen schade is te groot.

**646. Swelsen,Tom - van den Braak,Wil** NBR-chT Hoofdklasse 07-02-2019

**34.** 28-23 ? 19x28 **35.** 32x23 22-28 ! **36.** 33x11 16x07 **37.** 26x30 **25x41 0-2**

Kon wit alle dreigende gevaren nog afwenden ? 34. 48-42 !

=> 34. ... 24-29 35. 33x24 22x44 36. 49-43 19x30 37. 40x49 30-34 38. 49-44 en de schijf op veld 34 kan worden teruggewonnen.

=> 34. ... 10-15 35. 39-34 (de zet 28-23 blijft verboden door de combinatie) en wit blijft lastig staan

=> 34. ... 13-18 35. 39-34 en ook hier blijft wit toch wel moeilijk staan.

**647. de Wit,Gerben - van der Pal,Rein** FRI-chT Ereklasse 04-03-2020

**36.** 43-39 ? 24-29 ! **37.** 33x13 14-20 **38.** 28x19 12-18 **39.** 13x22 17x28 **40.** 32x23 20-24

**41.** 19x30 **25x41 0-2**

Een hele mooie waar de zwartspeler best tevreden mee zal zijn.

**648. de Vries,Marcel (HUI) - Terpstra,Jan T** FRI-chT Ereklasse 05-03-2020

**44.** ... 23-29 ?

Zwart staat eigenlijk vrij moeilijk. Met 44. ... 14-19 kan hij het wel nog houden. Bij andere zetten komt er nadeel. Na 44. ... 31-36 bijvoorbeeld kan wit geforceerd winnen. Er kunnen daarbij wel enkele mooie varianten ontstaan. Die we niet weergeven.

**45.** 25-20 ! 14x25 **46.** 35-30 **25x41** Een "26x10 - geveer" dus. **47.** 47x07

=> Slaan naar +9 geeft niet meer dan remise : 47. 47x09 04x13 48. 15x04 12-18 =

**47.** ... 13-18 **48.** 07-01 18-23 **49.** 01-06 28-32 **50.** 06-01 10-14 **51.** 48-43 23-28

**52.** 01x34 28-33 **53.** 43-38 32x43 **2-0**

**649. Pronk,Engelbertus - Biekram,Sjaam** ZHDB-chT 1e klasse 07-11-2019

**36.** 28-22 ?



=> Wit heeft duidelijk schrik van 42-37 want er zal natuurlijk een Coup Royal volgen. De Coup Royal en de 26x10 - combinatie gaan in dit fragment hand in hand.

En toch had wit voor de Coup Royal moeten kiezen : 36. 42-37 24-29 37. 33x24 19x30  
38. 28x17 **11x44** 39. 40x49 30-34 40. 49-43 25-30 41. 35x24 met gelijke stand of korrekter gezegd een resterende stand die makkelijk te remiseren is door wit. Er moet dus soms wel even gerekend worden voor het nemen van de juiste beslissing.

Volledigheidshalve geven we ook de andere mogelijke vervolgen van wit :

=> 36. 39-34 ? 24-30 37. 35x24 19x39 38. 28x17 **39x48 z+**  
=> 36. 40-34 ? 12-17 37. 27-21 16x27 38. 32x12 23x43 39. 39x48 24-30 40. 35x24 **19x28**  
en nu bijvoorbeeld 41.42-38 25-30 42. 26-21 30-34 43. 21-16 11-17 44. 12x21 03-09  
45. 21-17 13-18 46. 16-11 18-22 **z+**

Partijvervolg : 36. ... 12-17 ? 37. 42-37 \*

=> 37. 33-28 13-18 38. 22x13 19x08 39. 28x30 25x43 40. 38x49 17-21 41. 26x17 11x31 met een duidelijk gewonnen stand voor zwart.

37. ... 17x28 38. 33x22 23-28 39. 32x14 13-18 40. 22x13 03-08 41. 13x02 11-17  
42. 02x30 25x41 43. 26-21 17x26 44. 27-22 41-46 45. 22-18 46x10 46. 18-12 26-31 **0-2**

#### 650. Lindhout,Nel - Zwinkels,Wim ZHDB-chT 3e klasse 30-01-2020

Wit slaat slecht, ja gewoon verloren en zwart kan dit via meerdere wegen realiseren.

32. ... 17-21 ! 33. 26x17 12x21 34. 41-37 ?

=> Zeker niet het goeie antwoord maar andere antwoorden verliezen eveneens :

++ 34. 48-43 08-12 +  
++ 34. 39-33 27-31 35. 36x27 21x43 36. 48x39 23-29 37. 34x12 25x43 38. 42-38 43x32  
39. 33-28 08x17 40. 28x37 +  
++ 34. 38-33 08-12 35. 33-29 23-28 +

34. ... 23-29 35. 34x12 **25x41** 36. 36x47 08x17 met gewonnen stand.

#### 651. den Hollander,Steven - Stoorvogel,Arie ZHDB-chT Hoofdklasse 20-02-2020

Zwart kan een geforceerde spelgang op het bord brengen maar winnen doet het niet.

42. ... 08-12 43. 28-23 \* 13-19 44. 23x14 09x20 45. 34-29 \* 12-18 46. 22x13 03-08  
47. 13x02 21-27 48. 02x30 **25x41** 49. 46x37 20-24 50. 29x20 15x24 **1-1**

De 26x10 - slag hand in hand met de hekstelling.

#### 652. Verhagen,Guido - Wiering,Johan NLD-chT Hoofdklasse B 03-10-2020

44. 16-11 ? 01-07 ! 45. 11x02 23-28 46. 32x14 13-19 47. 22x13 de beste nog 47. ... 19x08  
48. 02x30 25x41 49. 45-40 41-46 50. 33-29 **46x10** 51. 27-22 10-14 52. 40-34 14-09 **0-2**

#### 653. Getmanski,Alexander - Gao,Wenlong IMSA Elite Huaian superb03-03-2016

16. ... 20-25 ? 17. 32-28 ! een klein maar leuk grapje 23x21 18. 31-26 25x34 19. **26x10** 04-09  
20. 39x30 15x04 +1 Wit won later de partij.

**654. Georgiev,Alexander - Wang,Chenfan** IMSA Elite Huaian superb13-12-2017

**41.** ... 19-23 ?

Zwart staat wat moeilijk en meer in het bijzonder bevindt schijf 29 zich in de vuurlinie. Flits geeft volgende variant waaraan wit zich niet mag wagen :

=> 41. ... 11-16 ! 42. 43-39 ? 29-34 43. 22-17 34x32 44. 17x08 18-22 45. 27x09 02x04  
46. 21-17 16-21 47. 17x26 32-38 met grote problemen voor wit.

**42.** 43-39 ! 10-14

=> 42. ... 29-34 ? 43. 22-17 ! 34x32 44. **17x37** +

**43.** 31-26 29-34 ?

Een foute reactie maar dat zwart moeilijk staat blijkt duidelijk uit de stand en ook uit volgende varianten die we opdiepten :

=> 43. ... 11-16 44. 30-25 12-17 45. 21x12 18x07 46. 39-33 29-34 47. 22-17 ! en het blijft moeilijk voor zwart.

=> 43. ... 14-20 44. 38-32 11-16 45. 39-34 29x40 46. 35x44 02-08 47. 30-25 20-24  
48. 21-17 12x21 49. 26x17 23-29 50. 32-28 29-34 51. 44-40

++ 51. ... 34-39 52. 40-34 39x30 53. 25x34 +

++ 51. ... 24-29 52. 28-23 29-33 53. 23x03 16-21 54. 40x38 21x43 +

**44.** 21-16 ! 34x21 **45. 26x10** (daar is eindelijk de slag die we zochten ☺ ) 18x27 **46.** 16x07 02x11

We nemen nog het slot mee : **47.** 10-04 27-32 **48.** 04-15 11-17 49. 30-25 17-22 **50.** 15-42 22-28  
**51.** 25-20 23-29 **52.** 42x24 32-37 **53.** 24-47 28-33 **54.** 47x24 37-41 **55.** 24-19 41-47  
**56.** 20-15 47-38 **57.** 19-24 **2-0**

Optomen tegen Georgiev, geen makkelijke taak ...

- - - - - o - O - o - - - - -

Interludium - 5 Bos en bomen









-----o-O-o-----



## Nawoord

Einde van dit boek maar nog niet het einde van het 26x10 - verhaal ! Inderdaad, gedurende de realisatie van de eerste twee 26x10 - deeltjes stelde ik zelf een aantal standen samen, vooral miniaturen. Die kwamen een beetje tot stand in golven en uiteindelijk werden het er een heel pak.

In eerste instantie bedoeld om in het tweede 26x10 - boek worden opgenomen. Maar dit was op zich al een uitgebreid boek en bijkomend was het aantal zelf - samengestelde standen wel erg groot geworden. De konklusie lag dan ook voor de hand : we nemen die op in een afzonderlijk derde 26x10 - boek.

Of nog : hoe een nawoord ook aan aankondiging kan zijn.

We hebben het in de "Omtrent tekst" nog niet gehad over de coverpagina noch de **interludia**.

Het mag duidelijk zijn : we gaan nog even door met onze reeks "**Bos en bomen**". En daarbij komt meestal de **lichtinval** aan bod. Fraaie foto's en hopelijk draagt (in het bijzonder) de coverfoto uw goedkeuring weg. De keuze ervan viel me niet zo moeilijk al waren er wel degelijk nog meerdere andere kandidaten !

- - - - - o - O - o - - - - -



