

# FRIESCH DAMMEN

STUDIEBOEK OVER HET FRIESCHE  
DAMSPEL OF HET Z.G. „OVER ALLES”  
DOOR J. D. TOLSMA TE ST. JACOBI-  
PAROCHIE, OUD-DAM- EN SCHAAK-  
KAMPIOEN VAN FRIESLAND

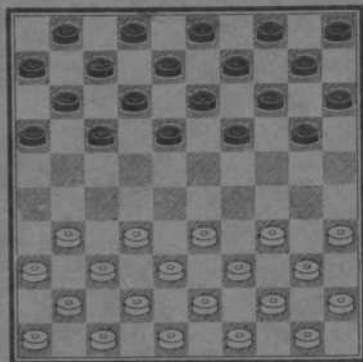

UITGAVE VAN: ●  
HOEKSTRA'S DRUKKERIJ ●  
EN BOEKHANDEL ●  
ST. ANNAPAROCHIE

*L. P. Gortman*

XDB  
364

# FRIESCH DAMMEN

STUDIEBOEK OVER HET FRIESCHE  
DAMSPEL OF HET Z.G. „OVER ALLES”  
DOOR J. D. TOLSMA TE ST. JACOBI-  
PAROCHIE, OUD-DAM- EN SCHAAK-  
● KAMPIOEN VAN FRIESLAND ●



NADRUK VERBODEN

---

UITGAVE VAN HOEKSTRA'S DRUKKERIJ EN BOEKH. - ST. ANNAPAROCHIE

# VOORWOORD

---

Het Friesche damspel, dat zich in een groote en steeds groeiende belangstelling verheugt, is reeds zeer oud en het is daarom wel merkwaardig dat het, door alle eeuwen heen, zich uitsluitend in de provincie Friesland gehandhaafd heeft.

Daar er tot nu toe nog geen enkel werk over dit spel geschreven is, hebben wij het plan opgevat, een boek samen te stellen, waarin tot uiting komen de groote mogelijkheden die het spel biedt, zoowel in de opening als bij het combinatie- en positieospel.

In vergelijking met het Poolsche of Hollandsche damspel treffen ons de volgende twee punten. Ten eerste: de remise kans, dus de kans dat een partij onbeslist eindigt, is bij het Friesche spel veel kleiner. Reeds één schijf achterstand betekent bij correct spel bijna altijd verlies van de partij. Bij het Hollandsche spel zijn daarentegen de gevallen niet zeldzaam dat in een eindspel een overmacht van twee stukken nog niet voldoende is voor een beslissing. Ten tweede: de spelregels zijn iets ingewikkelder, voornamelijk wat betreft het slaan (zie art. 12 en 13 v. h. reglement), het is dus iets moeilijker te leeren. Wie zich echter de moeite getroost, zich hier even overheen te zetten, zal naar onze overtuiging stellig getroffen worden door de groote schoonheid van het Friesche damspel.

Met het schrijven van dit boek, hopen wij vele damliefhebbers van dienst geweest te zijn. In de eerste plaats kan de beginnende speler door het ernstig bestudeeren van de partijen zich zoover bekwamen, dat hij niet reeds in de opening in een of ander „valletje” loopt, waardoor de partij vaak reeds na enkele zetten verloren is. Verder zijn de partijen zoodanig gekozen, dat ook voor gevorderde spelers het naspelen en onderzoeken van de verschillende openingen van groot nut zal zijn. Gemakshalve is een overzicht van de behandelde openingen bijgevoegd.

Mijn dank betuig ik hierbij aan den Heer Ir. J. ZIJLSTRA te Pietersbierum, die mij op zoo uitnemende wijze behulpzaam was bij het samenstellen van dit boek.

Moge tenslotte dit werk er toe bijdragen, dat de belangstelling voor het Friesche damspel nog meer zal toenemen en dat het aantal beoefenaars zich steeds verder uit zal breiden.

# INDEELING

- I. REGLEMENT.
- II. EINDSPELEN.
- III. PARTIJEN.
- IV. PROBLEMEN.
- V. OVERZICHT.



# REGLEMENT VAN HET FRIESCHE DAMSPSEL

Het reglement bevat de geldende bepalingen omtrent :

1. den opzet van het spel ;
2. den loop der stukken ;
3. het slaan ;
4. het eindspel ;
5. onregelmatigheden in het spel ;
6. den uitslag van het spel ;
7. notatie en tijd-contrôle.

## 1. De opzet.

Art. 1. Het damspel wordt gespeeld tusschen twee personen of groepen, genaamd de spelers, op een vierkant bord van honderd velden, verdeeld in tien rijen, elk van tien velden, om het andere licht en donker gekleurd.

Art. 2. Er wordt gespeeld op de donkere velden.

Art. 3. Het bord wordt tusschen de spelers geplaatst, zóó, dat er zich een donker veld bevindt op de eerste rij aan de linkerkant.

Art. 4. De velden, waarop men speelt, worden geacht van 1 tot 50 genummerd te zijn, ook al staan die nummers er niet op vermeld. Zie diagram 1.

Zwart

1	2	3	4	5
6	7	8	9	10
11	12	13	14	15
16	17	18	19	20
21	22	23	24	25
26	27	28	29	30
31	32	33	34	35
36	37	38	39	40
41	42	43	44	45
46	47	48	49	50

Wit

Diagram 1.

Art. 5. Het spel vangt aan met twintig witte schijven op de velden 31 tot en met 50, tegen twintig zwarte op de velden 1 tot en met 20.

Art. 6. Wit speelt het eerst.

Art. 7. De kleur der stukken voor elken speler wordt door loting bepaald. Bij meerdere partijen nemen de spelers beurte- lings wit en zwart.

## 2. De loop der stukken.

Art. 8. De schijf gaat schuin vooruit, telkens één veld, uit- gezonderd bij het slaan van één of meer vijandelijke stukken, in welk geval zij in schuine horizontale of verticale richting, zoo- wel vooruit als achteruit, daarover heen moet springen.

Art. 9. Een schijf wordt dam, als zij de bovenste lijn van het bord (damlijn, waar de tegenstander zit) heeft bereikt en wordt met een tweede schijf van gelijke kleur tot dam gekroond. Als echter die schijf daaraan niet tot rust komt, maar door voort- zetting van den slag de damlijn onmiddellijk weer verlaat, zon- der daarop weer terug te keeren, dan blijft zij schijf.

Art. 10. De dam gaat voor- of achterwaarts, geheel of gedeeltelijk de vrije velden doorlopende van elke lijn die zij bestrijkt of waarop zij door veranderde richting bij het slaan moet komen.

Art. 11. Aanraken is spelen van elk eigen speelbaar stuk, uitgezonderd bij het op zijn plaats zetten van stukken, die scheef of niet op de juiste plaats staan, mits men daarvan vooraf kennis geeft.

Zoolang een schijf of dam nog niet is losgelaten, staat het den speler vrij, deze naar links of rechts te verplaatsen, als daar open velden zijn.

## 3. Het slaan.

Art. 12. Slaan is verplichtend en elke volledige slag geldt voor één zet. De schijf springt daarbij over één of meer vijan- delijke stukken, zich bevindend op het naaste veld (zowel in schuine als in horizontale of verticale richting!), met een open veld er achter in den loop van den slag. De dam slaat op gelijke wijze de in haar loop vrijstaande vijandelijke stukken, telkens met minstens één open veld er achter.

Art. 13. Elke slag moet regelmatig stuk voor stuk worden aangetoond, waarbij men wel meermalen over hetzelfde open veld mag gaan, maar niet ten tweede male over hetzelfde stuk. Tijdens het slaan mogen de stukken niet van het bord genomen worden. Dit geschiedt na den slag.

Een eenvoudig voorbeeld hiervan toont Diagram 2.

Zwart

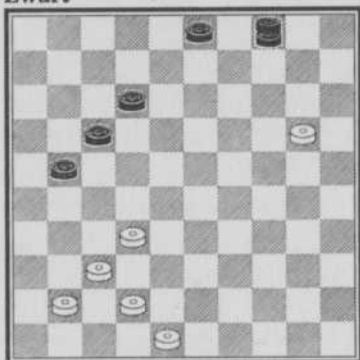

Wit

Diagram 2.

Wit speelt 37—31. De zwarte dam moet vijf witte schijven slaan, en wel : 31, 41, 48, 20 en 32 via de velden 36, 47, 50 en 10 en komt terecht op 37, daar de schijven niet vóór het einde van den slag verwijderd mogen worden. Nu slaat wit alle zwarte stukken.

Art. 14. De speler is verplicht de meeste stukken te slaan.

Eén dam is meer dan één schijf, doch minder dan twee schijven. Twee dammen zijn meer dan 2 schijven, doch weer minder dan drie schijven. Enz.

Bij gelijk aantal op slag staande stukken moet met de dam geslagen worden.

### Toelichting.

Zwart

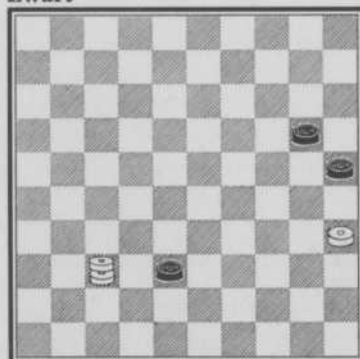

Wit

Diagram 3.

Is in bovenstaande stelling wit aan zet, dan kunnen zoowel met de dam als met de schijf twee zwarte schijven geslagen worden. Wit is nu verplicht met de dam te slaan : 37 : 10.

Is zwart aan zet, dan moet volgen 38 : 36 en niet 25 : 45 (neerslag!), zelfs al was schijf 25 een dam. Is in dit laatste gevat wit aan zet, dan 35 : 24. Wit kan dan n.l. met de dam twee schijven slaan en met de schijf één dam en één schijf en moet dus met de schijf slaan.

#### 4. Het Eindspel.

Art. 15. Als men twee dammen tegen één dam heeft, dan is men verplicht in den tijd van zeven zetten te beslissen, anders is het spel remise.

Art. 16. In het bezit van dam(men) en schijf(schijven) mag men niet meer dan drie maal achter elkaar met de dam of met één der dammen zetten.

Hier is **niet** bij inbegrepen het slaan van vijandelijke stukken. Heeft men dus b.v. tweemaal met een dam gezet, terwijl men op de volgende zet een stuk slaat, dan mag op nieuw drie maal met die dam gespeeld worden.

Art. 17. (Volledigheidshalve vermeld.) Kan men met een schijf een dam en met een dam een schijf slaan, dan moet de dam geslagen worden (meerslag, zie art. 14).

Een voorbeeld uit een gespeelde partij, waar aardig gebruik gemaakt werd van het feit dat zwart reeds drie maal met de dam gespeeld had, geeft diagram 4.

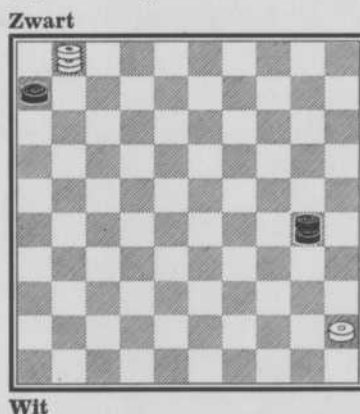

Diagram 4.

Wit speelde 1. 1—12, zwart 6—11 (gedwongen). 2. 45—40 en zwart is verplicht de witte dam te slaan (meerslag), waarna wit de zwarte dam slaat en naar dam loopt.

## 5. Onregelmatigheden.

Art. 18. Wanneer het bord verkeerd ligt is het spel ongeldig.

Art. 19. Heeft een speler, inplaats van een eigen stuk, een stuk van den tegenspeler opgespeeld en losgelaten, of wel na een slag te veel, te weinig of verkeerde stukken van het bord genomen, of zelfs een slag in het geheel niet uitgevoerd, maar een ander stuk gespeeld, of eindelijk, indien door een speler een of meer stukken verkeerdelijk van het bord worden genomen — in al deze gevallen kan de tegenspeler vorderen dat dit zoo blijft en als een gedane zet gelden zal, of wel, dat de stand geheel en al hersteld en in het eerste geval opnieuw gespeeld of in andere gevallen juist geslagen en weggenomen wordt.

Art. 20. Elke begane onjuistheid moet onveranderd blijven en is aan geen herstel meer onderhevig, zoodra zij beantwoord is door een tegenzet van den anderen speler.

Art. 21. Het is niet geoorloofd om onder het spel wenken of aanwijzigingen te geven of iets te doen wat hinderlijk kan zijn voor speler of spelers.

## 6. De uitslag.

Art. 22. Het spel is verloren voor den speler die, aan de beurt zijnde, in een der navolgende gevallen verkeert :

- 1e. geen stuk meer over heeft of vast gezet is ;
- 2e. de stukken dooreen werpt ;
- 3e. het spel opgeeft ;
- 4e. het spel laat varen of weigert door te spelen ;
- 5e. zich niet houdt aan het reglement ;
- 6e. in tijdoverschrijding vervalt, art. 25.

In al deze gevallen telt het spel voor den anderen speler als gewonnen.

Art. 23. Het spel is remise in het daartoe leidende bij art. 15 omschreven geval, en in alle andere waarin geen der beide spelers winst behaalt. Voorts kunnen met wederzijdsch goedvinden de spelers een nog niet geëindigd spel voor remise verklaren, behoudens recht en billijkheid tegenover derden, waartrent bij wedstrijden de leider beslist.

## 7. Notatie en tijdcontrôle.

Art. 24. Voor het noteeren van spelen en standen wordt de nummering van het bord gebruikt, in art. 4 vermeld.

Art. 25. Bij vrije wedstrijden wordt er 2½ uur voor één spel toegestaan, bij twee spel 4 uur in totaal, is na die tijd het spel niet beslist, dan moet er binnen iedere minuut een zet ge-

speeld worden, tot dat de partij beslist is; zet een speler niet, wanneer de tijd om is, dan is de partij verloren.

Een spel winst en een spel remise is gewonnen spel.

### **Toelichting.**

Wedstrijden worden tegenwoordig meestal gespeeld volgens het z.g. „afval” systeem. Hierbij speelt men twee maal tegen z'n tegenstander en komt in de volgende ronde, als men de beide partijen wint of als men één wint en één remise speelt. Wordt er één partij gewonnen en één verloren, dan is er een beslissingspartij noodig.

De afvallende spelers uit de eerste ronde laat men vaak nog een troostwedstrijd spelen.

Een andere methode is het z.g. „groep” dammen, waarbij de spelers door loting of keuze in groepen worden ingedeeld, welke onderling een competitie spelen. De grootte dezer groepen is verschillend, naar gelang van het aantal deelnemers varieert ze van drie tot zeven spelers per groep. Zijn er meerdere groepen, dan kunnen de groepwinnaars nog tegen elkaar uitkomen.

### **Opmerking.**

Strikt genomen is bovenstaand artikel, hoewel het bruikbaar is gebleken, niet heelemaal rechtvaardig. De ééne speler kan n.l. veel meer bedenktijd nemen dan de andere, terwijl ze toch, als de toegestane tijd verstreken is, allebei „op de minuut” moeten zetten. Dit zou te ondervangen zijn door het spelen met klokken, waarbij men dan b.v. vaststelt, dat ieder speler minstens 25 zetten per uur moet doen. Dit heeft verder tot voordeel, daar het gecombineerd gaat met het noteeren der partij, dat men de gespeelde partijen later nog eens bestudeeren of bespreken kan, iets wat van groot belang is, wil men snel vorderingen maken in het moeilijke Friesche Damspel.

Art. 26. Geschillen over het spel moeten overlegd worden met het bestuur der club of een arbitrage commissie.

### **Slotartikel.**

Art. 27. Bij wedstrijden worden eventueele geschillen aangehouden tot het einde van den wedstrijd.

## EINDSPELEN

In het gedeelte van het reglement over eindspelen, staan twee belangrijke artikelen. En wel: twee dammen tegen één dam moet in zeven zetten beslist zijn en in eindspelen met schijven en dammen mag men maar drie maal achter elkaar met een der dammen zetten.

Deze twee regels, die eigenlijk geheel willekeurig aangenomen zijn, hebben ten doel een eindeloos heen en weer geschuif met de dam(men) te voorkomen.

Heeft men nu een eindspel van twee dammen tegen één, een eindspel dat, zooals bekend, gewonnen is voor de partij met de twee dammen, dan dient men volgens een vast plan te werk te gaan. We willen daarom hier enkele oogenblikken bij stil staan. We veronderstellen gemakshalve dat wit twee dammen en zwart één dam heeft.

Geval 1. Wit beschikt over de middellijn 46—1. Wit plaatst dan de dammen in de stand als aangegeven in diagr. 5.

Zwart

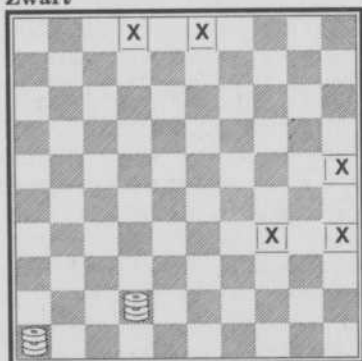

Wit

Diagram 5.

Als men nu na gaat waar zich de zwarte dam moet bevinden om aan onmiddellijk verlies te ontkomen, blijken dit de vijf in het diagram door een kruisje aangegeven velden te zijn.

Staat de zwarte dam op 25, dan speelt wit 42—26, in de vier overige gevallen 42—48, met onmiddellijke beslissing.

In deze stand beslist wit dus in hoogstens twee zetten.

Geval 2. Zwart beschikt over de middellijn.

In dit geval plaatst wit zijn dammen op 48 en 30. De zwarte dam kan zich alleen bevinden op de velden 46, 41 en 5. Zie diagr. 6.

Zwart

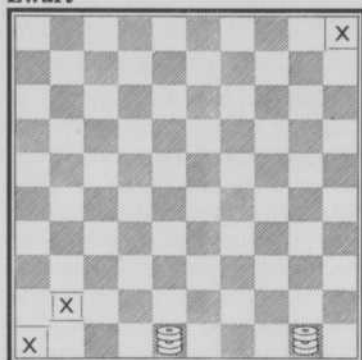

Wit

Diagram 6.

Wit speelt 48—34. Gaat zwart naar 1 dan volgt 34—43, gaat zwart naar 41 dan volgt 34—25.

Hier valt de beslissing dus in ten hoogste drie zetten.

Op te merken valt nog, dat, indien het in een voorkomend eindspel beter uitkomt, men de witte dammen ook op de velden 45 en 25, op 1 en 3 of op 6 en 26 kan plaatsen. Dit hangt af van de stand die de dammen innemen bij het ingaan van het drie dammen eindspel. Dit geldt ook voor geval 1.

## PARTIJEN

De bedoeling is, dat een aantal partijen gegeven wordt, veelal gespeelde partijen; hierdoor kan de lezer een overzicht krijgen van de tegenwoordig gespeelde openingen, met de daarin voorkomende slagzetten en winstgangen.

In 't algemeen kan nog gezegd worden, dat men het spel zooveel mogelijk gesloten moet houden. Dit brengt met zich mede, dat er veel naar de randvelden gespeeld wordt. Het heeft als nadeel, dat schijven aan de rand van het bord staande, theoretisch niet zooveel kracht kunnen ontwikkelen als schijven in het centrum geplaatst. Deze laatsten n.l. kunnen invloed uitoefenen en op de linker helft en op de rechter helft van het bord. Vooral in het eindspel, als men vijandelijke schijven moet tegen houden, is een centrum schijf vaak van doorslaggevende beteekenis.

In de opening van de partij komen vaak zooveel slagzetten voor, dat het zeer gevaarlijk is om reeds dan schijven naar het midden van het bord te brengen. In de nu volgende partijen zal dit voldoende tot uiting komen.

Van de wit ter beschikking staande openingszetten, zullen de volgende drie behandeld worden: A 1. 31—26, B 1. 32—27 en C 1. 35—30.

De andere openingszetten bezorgen zwart op eenvoudige wijze, zoo niet beter, dan toch minstens gelijk spel.

A. 1. 31—26		16. 43—39	21—27
<b>PARTIJ No. 1.</b>		17. 37 : 17	18 : 16
1. 31—26	17—21	18. 39—34	16—21
2. 26 : 17	12 : 21	19. 34—29	19 : 39
3. 32—27	21 : 32	20. 44 : 33	8—12
4. 33 : 31	16—21	21. 48—42	3—8
5. 38—32	7—12	22. 33—29	10—15
Op 5. 31—26 volgt b.v.		23. 36—31	12—18
7—12 en 18 : 16.		Niet 23. ....	21—26 ?
6. 32—27	21 : 32	wegens 24. 29—23	
7. 31 : 33	12—17	24. 31 : 11	6 : 17
8. 37—31	17—21	25. 42—37	17—21
9. 31—27	21 : 32	26. 37—31	21—27
10. 33 : 31	11—16	26. ....	21—26 ? gaat
11. 34—30	20—25	niet wegens 27. 35—30 !	
12. 42—37	25 : 34	15 : 33. 28. 49—43	26 : 37.
13. 39 : 30	15—20	29. 43 : 1 D.	
14. 30—25	16—21	27. 31 : 22	18 : 27
15. 31 : 11	1 : 21	28. 41—37	2—7

29. 37 : 17 7 : 27  
 30. 46—41 8—12  
 31. 41—37 12—17  
 32. 40—34!  
 Er dreigt 33. 29—33.  
 32. .... 20—24  
 Het beste, op 32. ....  
 13—19 ? volgt 33. 37—31  
 en op 32. .... 13—18 ?  
 33. 37—32 ! 27 : 38. 34.  
 47—42 38 : 47. 35. 49—  
 44 ! 47 : 24. 36. 25 : 21  
 en wit wint.  
 33. 25 : 3 4 : 2  
 Wit heeft een schijf meer  
 maar winst is nog niet  
 gemakkelijk.  
 34. 34—30 9—13  
 Niet 34. 2—7 ? wegens  
 35. 37—31 27 : 36. 36.  
 47—41 36 : 47. 37. 45—  
 40 ! 47 : 20. 38. 30 : 6.  
 35. 30—25 13—18  
 Op 15—20 volgt weer  
 37—31 en 47—41 waarna  
 25 : 1 D.  
 36. 50—44 14—20  
 37. 25 : 14 15 : 13  
 38. 44—39 18—22  
 39. 39—33 5—10  
 40. 49—43 13—18  
 Gedwongen.  
 41. 29—24 2—8 !  
 met de dreiging 27—31  
 en 22—27.  
 42. 43—38 10—15  
 De eenige zet. Op 42. ..  
 .... 8—12 ? volgt 43.  
 24—19 ! 18 : 20. 44. 37—  
 32 22 : 42. 45. 33—29  
 42 : 22. 46. 35—30 ! Op  
 42 ..... 8—13 ? volgt  
 eveneens 43. 24—19 ! 13  
 : 24. 44. 37—31 27 : 36.  
 45. 47—41 36 : 47 D. 46.  
 38—32 ! 47 : 29 (Dam-

- slag vóór). 47. 32 : 5 ! !  
 43. 35—30 8—13  
 44. 30—25 15 : 35  
 45. 45 : 25 18—23  
 46. 37—32 23 : 43  
 47. 32 : 14 43 : 32  
 48. 47—42. Zwart is verloren

## PARTIJ No. 2.

- |     |         |         |
|-----|---------|---------|
| 1.  | 31—26   | 19—24   |
| 2.  | 37—31   | 20—25   |
| 3.  | 32—27   | 17 : 37 |
| 4.  | 41 : 32 | 11—17   |
| 5.  | 46—41   | 14—20   |
| 6.  | 34 : 14 | 10 : 19 |
| 7.  | 40—34   | 7—11    |
| 8.  | 41—37   | 1—7     |
| 9.  | 44—40   | 17—21   |
| 10. | 26 : 17 | 12 : 41 |
| 11. | 37 : 46 | 7—12    |
| 12. | 50—44   | 5—10    |
| 13. | 46—41   | 10—14   |
| 14. | 41—37   | 20—24   |
| 15. | 34—30   | 25 : 34 |
| 16. | 40 : 20 | 14 : 25 |
| 17. | 35—30   | 25 : 34 |
| 18. | 39 : 30 | 11—17   |
| 19. | 30—25   | 15 : 35 |
| 20. | 45 : 25 | 17—21   |
| 21. | 36—31   | 21 : 41 |
| 22. | 37 : 46 | 12—17   |
| 23. | 44—39   | 17—21   |
| 24. | 25—20   | 21—26   |
| 25. | 49—44   | 6—11    |
| 26. | 44—40   | 4—10    |
| 27. | 40—34   | 10 : 30 |
| 28. | 34 : 25 | 9—14    |
| 29. | 46—41   | 18—22   |
| 30. | 32 : 12 | 8 : 17  |
| 31. | 41—37   | 17—21   |
| 32. | 39—34   | 13—18   |
| 33. | 34—30   | 11—17   |
| 34. | 33—29   | 19 : 39 |
| 35. | 38 : 40 | 21—27   |
| 36. | 40—35   | 18—22   |
| 37. | 30—24   | 14 : 34 |

38.	35 : 33	27—31	13.	26 : 17	7 : 38
39.	33—28	22 : 33	14.	42 : 33	14—20
40.	43 : 23	3—9 !	15.	36—31	20—25
41.	48—43		16.	41—37	10—14
	Op 41. 25—20 ?	volgt	17.	37—32	14—19
	9—14 en 2—8.		18.	33—29	19 : 39
41.	.....	31—36	19.	44 : 33	9—14
42.	42—38	9—14	20.	35—30	25 : 34
43.	43—39	17—21	21.	33 : 35	
44.	39—33	2—8		De partijen staan volko-	
45.	33—29	8—12		men gelijk.	
46.	38—33	36 : 38	21.	.....	14—20
47.	33 : 42	26—31	22.	31—26	16 : 36
48.	47—41	21—26	23.	46 : 26	6—11
49.	41 : 21	16 : 27	24.	32—27	11—17
50.	29—24	14 : 34	25.	27 : 7	2 : 11
51.	23—19	34—39	26.	48—42	1—6
52.	19—14	39—44	27.	42—37	11—16
53.	14—10	44—50 D	28.	26—21	16 : 27
54.	10—5 D	50—6 !	29.	37 : 17	3—8
55.	5—41	6—1	30.	35—30	20 : 40
56.	41—46	26—31	31.	45 : 34	15—20
57.	46—5	31—36 !	32.	34—30	20 : 40
	Wit heeft 3 maal met de		33.	50 : 30	5—10
	dam gezet! De beslissing		34.	49—44	4—9
	is nu :		35.	47—42	8—13
58.	25—20	36—41	36.	42—37	13—19
59.	5 : 46	27—32	37.	37—32	19—23
60.	46 : 11	1 : 44 !	38.	44—40	9—13

### PARTIJ No. 3.

1.	31—26	19—24
2.	37—31	24—29
3.	34 : 23	18 : 29
4.	33 : 24	20 : 29
5.	39 : 19	13 : 24
6.	40—34	24—29
7.	34 : 23	17—21
8.	26 : 17	11 : 24
9.	38—33	
	Voor een andere voort-	
	zetting, zie Partij No. 4.	
9.	.....	12—18
10.	33—29	24 : 33
11.	43 : 12	8 : 17
12.	31—26	17—21

13.	26 : 17	7 : 38
14.	42 : 33	14—20
15.	36—31	20—25
16.	41—37	10—14
17.	37—32	14—19
18.	33—29	19 : 39
19.	44 : 33	9—14
20.	35—30	25 : 34
21.	33 : 35	
	De partijen staan volko-	
	men gelijk.	
21.	.....	14—20
22.	31—26	16 : 36
23.	46 : 26	6—11
24.	32—27	11—17
25.	27 : 7	2 : 11
26.	48—42	1—6
27.	42—37	11—16
28.	26—21	16 : 27
29.	37 : 17	3—8
30.	35—30	20 : 40
31.	45 : 34	15—20
32.	34—30	20 : 40
33.	50 : 30	5—10
34.	49—44	4—9
35.	47—42	8—13
36.	42—37	13—19
37.	37—32	19—23
38.	44—40	9—13
39.	40—34	10—14
40.	30—25	13—19
41.	25—20	14 : 25
42.	17—12	25—30
43.	34 : 25	23—29
44.	12—8	29—34
45.	8—2 D	19—23
46.	2—30	Zwart geeft op.

### PARTIJ No. 4.

1.	31—26	19—24
2.	37—31	24—29
3.	34 : 23	18 : 29
4.	33 : 24	20 : 29
5.	39 : 19	13 : 24
6.	40—34	24—29
7.	34 : 23	17—21

- 8. 26 : 17 11 : 24
- 9. 32—27 12—17
- 10. 42—37 14—20
- 11. 44—39 20—25
- 12. 31—26 9—14
- 13. 37—31 17 : 37
- 14. 31 : 42 14—20
- 15. 41—37 7—11
- 16. 37—31 11—17
- 16. .... 2—7? gaat  
niet wegens 17. 45—40  
en 26—21.
- 17. 31—27 17 : 37
- 18. 42 : 31 1—7
- 19. 38—32 7—12
- 20. 50—44 12—17
- Op 20. .... 3—9? volgt
- 21. 26—21.
- 21. 32—27 17 : 37
- 22. 31 : 42 8—12
- 23. 42—37 12—17
- Na 23. .... 2—7? komt  
weer 45—40 en 26—21.
- 24. 37—31 3—8
- 25. 31—27 17 : 37
- 26. 36 : 38 16 : 36
- 27. 46 : 26 8—12
- 27. .... 6—11? kan  
weer niet wegens de be-  
kende dreiging 45—40 en  
26—21.
- 28. 26—21 2—7
- 29. 48—42 24—30
- 30. 35 : 24 20 : 29
- 31. 39 : 19 12—18
- 32. 19 : 17 7 : 16
- Dit was de bedoeling van  
zwart's 28ste zet.
- 33. 38—32 16—21
- 34. 44—40 25—30
- 35. 40 : 20 10 : 30
- 36. 43—39 30—35
- 37. 45 : 25 15 : 35
- 38. 49—44 5—10
- 39. 42—38 10—14
- 40. 38—33 14—20

- 41. 33—29  
Niet 41. 44—40 omdat na  
35 : 44, 42. 39 : 50 20—24!  
wit verloren staat.
- 41. .... 6—11
- 42. 29—23 11—17
- 42. .... 4—10! gaat  
natuurlijk niet.
- 43. 47—41 21—26
- 44. 39—33 4—9
- 45. 33—29 20—25
- 46. 29—24
- Zwart is verloren, ook
- 45. .... 17—21 had  
niet geholpen wegens 46.  
41—37.

**PARTIJ No. 4a.**

- 1. 31—26 20—25
- 2. 34—30 25 : 34
- 3. 44 : 24
- Na 3. 39 : 30 19—24 4.  
30 : 19 18 : 20. 5. 35—30  
13—19 staat zwart zeer  
goed. Eveneens na 3. 40 :  
29 14—20. 4. 29—24 19 :  
30. 5. 35 : 24 20 : 29. 6.  
33 : 24 17—21. 7. 26 : 14  
9 : 20. 8. 39—34 20—25.  
9. 38—33 13—19.
- 3. 14 : 34
- 4. 40 : 29 10—14
- 5. 29—24 14 : 34
- 6. 39 : 30 19—24
- 7. 30 : 19 18 : 20
- 8. 35—30 20 : 40
- 9. 50 : 30 15—20
- 10. 30 : 10 5 : 14
- Zwart staat beter.
- 11. 49—44 13—19
- 12. 44—40 19—24
- 13. 43—39 14—19
- 14. 40—34 24 : 44
- 15. 39 : 50 19—24
- 16. 45—40 9—14
- 17. 50—45 14—19

18.	40—35	19—23	9.	44—40	1—7
19.	33 : 13	12 : 14	10.	50—44	5—10
20.	48—43	17—22	11.	34—30	25 : 34
21.	32 : 12	8 : 17	12.	39 : 30	10—14
22.	45—40	3—9	13.	30 : 10	14 : 5
23.	40—34	24 : 44	14.	44—39	5—10
24.	43 : 45	14—20	15.	40—34	10—14
25.	35—30	20 : 40	16.	36—31	11—17
26.	45 : 34	9—14	17.	34—29	14—20
27.	34—30	14—19	18.	29—24 !	19 : 30
28.	38—33	19—24	19.	35 : 24	20 : 29
29.	30 : 19	17—21	20.	33 : 24	17—22
30.	26 : 17	16 : 20	21.	32—27	7—11
31.	33—29	4—10	22.	45—40	11—16
32.	42—38	20—24	23.	31—26	22 : 31
33.	29 : 20	10 : 30	24.	40—35	16 : 36
34.	38—33	2—8	25.	37 : 46	6—11

Wit is verloren.

**PARTIJ No. 5.**

1.	31—26	20—25	26.	46—41	11—16
2.	37—31	14—20	27.	41—36	12—17
3.	32—27	17 : 37	28.	39—33	17—21
3.	34—30 leidt tot beter spel voor zwart.		29.	24—20	15 : 24
4.	41 : 32	19—24	30.	33—29	24 : 33
5.	34 : 14	10 : 19	31.	43 : 14	9 : 20
6.	40—34	5—10	32.	42—37	8—13
7.	26—21	16 : 27	33.	38—32	21—26
8.	32 : 21	11—16 ?	34.	36—31	4—10
9.	46—41	16 : 27	35.	48—43	10—15
10.	31 : 22	18 : 27	36.	49—44	20—25
11.	45—40	25 : 45	37.	35—30	25 : 34
12.	33—28	27 : 29	38.	44 : 24	13—19
13.	34 : 14	45 : 34	39.	24 : 13	3 : 23
14.	39 : 30	9 : 40	40.	43—39	15—20
15.	44 : 35	en wit wint.	41.	39—34	20—25

**PARTIJ No. 6.**

1.	31—26	20—25	45.	31 : 35	8—13
2.	37—31	14—20	46.	35—30	13—19
3.	32—27	17 : 37	47.	30—25	19—23
4.	41 : 32	19—24	48.	25—20	23—29
5.	34 : 14	10 : 19	49.	20—14	29—34
6.	40—34	16—21	50.	14—10	34—40
7.	26 : 17	12 : 41	51.	41—36 !	26 : 46
8.	46 : 37	7—12	52.	10—5 D	46 : 28
			53.	5 : 6	

Wit heeft fijn gewonnen.

### PARTIJ No. 7.

1.	31—26	20—25
2.	37—31	14—20
3.	32—27	17 : 37
4.	41 : 32	19—24
5.	34 : 14	10 : 19
6.	40—34	11—17
7.	46—41	5—10
8.	41—37	10—14
9.	31—27	20—24
10.	34—30 ? ?	25 : 34
11.	39 : 30	14—20 !
12.	30 : 10	24—29 !
13.	33 : 24	19 : 30
14.	35 : 24	6—11
15.	26 : 6	18—23
16.	24 : 22	17 : 46 D
17.	6 : 17	7 : 27
18.	32 : 21	46 : 5 !!

### PARTIJ No. 8.

1.	31—26	20—25
2.	37—31	14—20
3.	32—27	17 : 37
4.	41 : 32	19—24
5.	34 : 14	10 : 19
6.	40—34	11—17
7.	46—41	5—10
8.	41—37	10—14
9.	31—27	20—24
10.	27—22	

De eenige zet. Uit Partij No. 7 is gebleken dat 10. 34—30 fout is.

10.	.....	18 : 27
11.	26 : 28	24—30
12.	35 : 24	19 : 30
13.	44—40	17—21
14.	40 : 20	15 : 44
15.	49 : 40	21—26
16.	36—31	25—30
17.	40 : 20	14 : 25
18.	39—34	16—21
19.	31 : 11	7 : 16
20.	34—30	

Op 20. 45—40 ? volgt  
12—17 !

20.	.....	25 : 34
21.	33 : 35	12—18
22.	35—30	9—14
23.	45—40	26—31
24.	37 : 26	16 : 36
25.	40—35	13—19
26.	50—45	6—11
27.	42—37	11—16
28.	48—42	8—13
29.	28 : 8	3 : 12
30.	32—27	12—17
31.	27 : 7	1 : 12
32.	37—32	12—17
33.	30—25	16—21
34.	35—30	21—26
35.	45—40	13—18 !
	Met de dreiging 36 .....	
	17—32.	

36.	32—28 ?	19—23
37.	28 : 10	4 : 24
38.	38—33	17—21
39.	40—35	21—27
40.	33—29	24 : 33
41.	43 : 12	2 : 22
42.	35—30	22—28
43.	30—24	28—33
44.	24—19	33—39
45.	19—14	39—44
46.	14—10	27—32

Niet direct 44—50 D wegens 47. 10—5 D 50 : 46 en 42—37 ! waardoor wit remise bereikt.

47.	42 : 22	44—50 D
48.	10—5 D	50 : 46 !
	Wit geeft op.	

### PARTIJ No. 9.

1.	31—26	20—25
2.	37—31	14—20
3.	32—27	17 : 37
4.	41 : 32	16—21
5.	26 : 17	12 : 41
6.	46 : 37	11—16

7.	36—31	16—21
8.	31 : 11	7 : 16
9.	37—31	1—7
10.	31—27	16—21
11.	27 : 16	6 : 26
12.	33—28 !	7—12

Op 12. .... 26—31 ? zou volgen 13. 28—22.

13.	28—23	19 : 37
	13. .... 13 : 31 ? 14.	
	34—30 25 : 34. 15. 44 :	
	22 ! 12 : 32. 16. 38 : 16	
14.	38 : 16	

Wit staat beter.

### PARTIJ No. 10.

1.	31—26	20—25
2.	37—31	14—20
3.	32—27	17 : 37
4.	41 : 32	16—21
5.	26 : 17	12 : 41
6.	46 : 37	7—12
7.	36—31	1—7
8.	31—26	11—17
9.	32—27	19—24
10.	34 : 14	10 : 19
11.	37—31	17 : 37
12.	38 : 36	7—11
13.	33—28	18 : 38
14.	39 : 37	11—16
15.	42—38	19—24
16.	38—32	9—14
17.	31—27	14—19
18.	43—38	24—30
19.	35 : 24	19 : 30
20.	40—35	5—10
21.	35 : 24	25 : 23
22.	44—40	20—25
23.	40—35	

Wit heeft weer de beste stand. B.v. 23 ..... 13—19 ? 24. 50—44 8—13. 25. 44—40! beteekent een verloren stelling voor zwart.

### PARTIJ No. 11.

1.	31—26	20—25
2.	37—31	14—20
3.	32—27	17 : 37
4.	41 : 32	11—17
5.	46—41	

De aangewezen zet met 5. 34—30 25 : 34. 6. 39 : 30 20—25. 7. 44—39 25 : 34. 8. 39 : 30 10—14 krijgt zwart het betere spel.

5.	.....	10—14
6.	41—37	

Voor 6. 34—30 met groote afruil, zie Partij No. 12.

6.	.....	5—10
7.	31—27	20—24
8.	34—30	25 : 34
9.	40 : 20	15 : 24

Dit is beter dan 9. .... 14 : 25 wegens de ruiling 10. 35—30.

10.	27—22	18 : 27
11.	26 : 28	17—22
12.	28 : 17	12 : 21
13.	36—31	21 : 41
14.	37 : 46	16—21
15.	46—41	7—11
16.	41—37	11—16
17.	35—30	24 : 35
18.	45 : 25	1—7
19.	44—40	7—12
20.	40—35	21—27
21.	32 : 21	16 : 27
22.	37 : 17	12 : 21
23.	50—45	21—27
24.	39—34	27—31
25.	34—30	31—36
26.	38—32	6—11
27.	32—27	19—24
28.	30 : 19	9 : 38
29.	43 : 32	13—18
30.	42—37	36 : 38
31.	32 : 43	8—12

32.	43—38	11—17
33.	27 : 7	12 : 1
34.	38—32	1—7
35.	48—42	7—11
36.	32—27	11—17
37.	27 : 7	2 : 11
38.	42—37	18—22
39.	37—31	14—19 ?
40.	47—41	22—28

Wit kan nu als volgt remise bereiken : 41. 31—27 28 : 26. 42. 41—36 26 : 46 D. 43. 35—30 46 : 20. 44. 25 : 5 D 11—16! 45. 5 : 6 3—9. 46. 6 : 10 4 : 15. Remise. In de andere varianten verliest wit.

41.	35—30	10—14
42.	45—40	3—8
43.	40—35	8—12
44.	49—43	12—17
45.	43—39	11—16
46.	41—37	17—22
47.	39—34	4—10
48.	34—29 ?	19 : 39
49.	30—24	14 : 34
50.	35 : 44	10—15 !
51.	25 : 5 D	22—27
52.	5 : 21	16 : 38 !

#### PARTIJ No. 12.

1.	31—26	20—25
2.	37—31	14—20
3.	32—27	17 : 37
4.	41 : 32	11—17
5.	46—41	10—14
6.	34—30	25 : 34
7.	39 : 10	6—11
8.	26 : 6	14—20
9.	10 : 30	19—24
10.	30 : 19	9 : 29
11.	33 : 24	18—23
12.	24 : 22	17 : 39
13.	44 : 33	13—19
14.	6 : 17	12 : 21

Gelijk spel.

#### PARTIJ No. 13.

1.	31—26	20—25
2.	37—31	14—20
3.	32—27	17 : 37
4.	41 : 32	11—17
5.	46—41	18—22 !
	Dreigt 6. ....	6—11.
	7. 26 : 6	20—24 enz.
6.	33—28	22 : 33
7.	43 : 14	10 : 19
8.	49—43	
	8. 41—37 gaat niet wegens 8. ....	16—21. 9. 31 : 22 20—24. 10. 34 : 23 13 : 31. 11. 36 : 27 12 : 21. 12. 26 : 17 7 : 27 !!
8.	.....	5—10
	Zwart mag geen dam nemen 8. ....	16—21. 9. 31 : 22 19—23. 10. 22 : 24 20 : 49. 11. 34—30 25 : 34. 12. 35 : 33 waarna 41—37 en 40—35 en is een schijf achter. Ook 8. .... 7—11 en 8. .... 17—21 komen in aanmerking. Zie Partijen Nos. 15 en 16.
9.	41—37	10—14
10.	31—27	17—21
11.	26 : 17	12 : 21
12.	36—31	21 : 41
13.	37 : 46	7—11
14.	46—41	2—7
	Op 14. ....	1—7? volgt
	15. 34—30 25 : 34. 16. 39 : 10 14 : 5. 17. 27—21 11 : 33. 18. 43 : 1 D ! Op 14. ....	8—12? volgt
	15. 34—30 25 : 34. 16. 39 : 17 11 : 33. 17. 38 : 18 !	
15.	41—37	16—21
	Het beste, b.v. 15. ....	11—17? 16. 34—30 en 17. 27—22 enz.
	Of : 15. ....	7—12?
	16. 27—22 !	19—24. 17.

22 : 2 D 24—30. 18. 35 :  
 24 20 : 49 D. 19. 43—39 !  
 49 : 19. 20. 34—30 19 : 31.  
 21. 37 : 26 16 : 36. 22. 2 :  
 5 15—20. 23. 5 : 35 20—  
 24. 24. 35 : 19 13 : 24.

Zwart verliest.

16. 27 : 16 6 : 26  
 17. 32—28 11—16  
 18. 38—32 16—21  
 19. 28—23 13 : 31  
 20. 34—30 25 : 34  
 21. 44 : 11 21—27

21. .... 31—36 ? 22.  
 11 : 31 36 : 29. 23. 35—30  
 26 : 37. 24. 30 : 39 !

22. 37 : 17 1 : 12  
 23. 47—41 31—36 ?  
 24. 43—38 36 : 29  
 25. 40—34 29—40  
 26. 50 : 17 !! Wit wint.

Speelt zwart b.v. 23. ....  
 9—13. 24. 41 : 21 26 : 17  
 dan zijn de partijen on-  
 geveer gelijk.

#### PARTIJ No. 14.

1. 31—26 20—25  
 2. 37—31 14—20  
 3. 32—27 17 : 37  
 4. 41 : 32 11—17  
 5. 46—41 18—22  
 6. 33—28 22 : 33  
 7. 43 : 14 10 : 19  
 8. 49—43 7—11  
 9. 39—33 17—21  
 10. 26 : 17 16 : 18  
 11. 41—37 11—16  
 12. 44—39 ? 20—24  
 13. 34 : 23 18 : 49 D  
 14. 50—44 ? 12—18 !!  
 15. 48 : 50 15—20  
 16. 35 : 24 18—23  
 17. 24 : 22 16—21  
 18. 31 : 11 6 : 26 !!

#### PARTIJ No. 15.

1. 31—26 20—25  
 2. 37—31 14—20  
 3. 32—27 17 : 37  
 4. 41 : 32 11—17  
 5. 46—41 18—22  
 6. 33—28 22 : 33  
 7. 43 : 14 10 : 19  
 8. 49—43 17—21  
 9. 26 : 17

Op 9. 31 : 11 volgt 6 : 17  
 10. 26 : 6 20—24. 11. 34 :  
 23 13 : 31. 12. 36 : 27  
 17 : 46 D !

9. 7 : 27  
 Op 12 : 21 volgde in een  
 partij 10. 31 : 11 1 : 21.  
 11. 41—37 5—10 ? 12. 37  
 —31 21 : 41. 13. 34—30  
 25 : 34. 14. 44 : 24 20 :  
 49 D. 15. 43—39 41 : 34.  
 16. 35 : 33 49 : 35. 17. 45  
 : 1 D !!

10. 32 : 21 16 : 27  
 11. 31 : 22 12 : 32  
 12. 42 : 22

Natuurlijk niet 12. 38 : 27  
 wegens 19—24 en 8 : 26.

12. .... 19—23  
 13. 22 : 24 20 : 49 D  
 14. 34—30

Niet direct 14. 41—37  
 wegens 14. .... 13—19.  
 15. 34—30 25 : 34. 16. 44 :  
 13 3 : 23. 17. 50—44 ? 23  
 —28 48 : 50 (gedwongen)  
 enz.

14. .... 25 : 34  
 15. 35 : 33 15—20  
 16. 41—37 13—19  
 17. 40—35 49 : 40  
 18. 50 : 10 5 : 14  
 19. 35—30 8—12  
 20. 33—29 19 : 39  
 21. 38 : 40 12—17  
 22. 36—31 17—21

23.	31 : 11	1 : 21
24.	43—38	2—7
25.	38—32	7—11
26.	48—43	11—16
27.	40—35	14—19
28.	30—24	19 : 30
29.	35 : 24	9—14
30.	43—38	14 : 34
31.	38—33	34—40
32.	45 : 34	3—9
33.	33—29	9—14 ?

Beter lijkt 33. .... 9—13!  
 B.v. 34. 34—30 4—10. 35.  
 47—41 21—26. 36. 32—27  
 26 : 28. 37. 29 : 27 13—19.  
 38. 37—32 19—23. Wit is  
 verloren.

34.	29—24	21—26
35.	32—28 !	26—31
36.	37 : 26	16 : 36
37.	28—22	6—11
38.	22—18	11—16
39.	18—12	16—21
40.	12—8	21—27
41.	24—20 !	14 : 25
42.	8—2D	27—31
43.	2 : 45	31—37
44.	47 : 27	36—41
45.	27—22	41—46D
46.	22—18	Zwart geeft op.

**PARTIJ No. 16.**

1.	31—26	20—25
2.	37—31	14—20
3.	32—27	17 : 37
4.	41 : 32	12—17
5.	46—41	

Niet goed is 5. 34—30 ?  
 wegens 25 : 34. 6. 39 : 30  
 10—14. 7. 30 : 10 17—21.  
 8. 26 : 17 11 : 22. 9. 32 :  
 23 19 : 26 !  
 Wel wordt gespeeld 5. 33  
 —28. Zie hiervoor de  
 partijen Nos. 26 en 27.

5.	.....	9—14 !
----	-------	--------

Wit mag niet 6. 34—30  
 spelen. B.v. 6. 34—30 25  
 : 34. 7. 40 : 9 14—19. 8.  
 9 : 29 20—24. 9. 29 : 20  
 10 : 30. 10. 35 : 24 18—23.  
 11. 24 : 22 17 : 46D. 12.  
 42—37 46 : 35. 13. 45 : 25  
 15 : 35. 14. 50—45 ? 7—12.  
 5. .... 10—14 wordt in  
 de volgende partijen be-  
 handeld.

6.	41—37	8—12
7.	31—27	3—8 !
8.	27—22	18 : 27
9.	26 : 28	19—23
10.	28 : 19	13 : 24
11.	34—30	25 : 34
12.	39 : 19	14 : 23
13.	33 : 13	12 : 14
14.	35—30	20—25
15.	44—39	25 : 34
16.	39 : 30	17—21
17.	36—31	21 : 41
18.	37 : 46	11—17
19.	40—35	8—13
20.	50—44	17—22
21.	32 : 12	13 : 11
22.	38—32	16—21
23.	42—37	21—26
24.	44—40	11—16
25.	32—27	26 : 28
26.	30—24	14 : 34
27.	40 : 27	7—11
28.	43—39	1—7
29.	39—34	11—17
30.	34—30	17—21
31.	46—41	21 : 32
32.	37 : 28	16—21
33.	41—37	7—11
34.	48—42	11—16
35.	37—32	21—26
36.	32—27	6—11
37.	42—37	11—17 ?
38.	27 : 7	2 : 11
39.	28—23	15—20
40.	49—43	20 : 40

41. 35 : 44 10—14  
 42. 43—39 5—10  
 43. 39—34 10—15  
 44. 34—30 ! Zwart geeft op.

**PARTIJ No. 17.**

1. 31—26 20—25  
 2. 37—31 14—20  
 3. 32—27 17 : 37  
 4. 41 : 32 12—17  
 5. 46—41 10—14  
 6. 41—37  
 6. 30—34 ? kan weer niet.  
 6. .... 5—10  
 7. 34—30 25 : 34  
 8. 39 : 30

Niet 8. 40 : 29 ? wegens :  
 8. .... 17—21. 9. 26 : 17  
 11 : 22. 10. 32 : 23 19 : 30.  
 11. 35 : 24 14 : 21.

8. .... 20—25  
 9. 44—39 25 : 34  
 10. 39 : 30  
 Ook nu weer zou 10. 40 :  
 29 ? fout zijn wegens 17  
 —21.  
 10. .... 15—20  
 11. 31—27  
 voor 11. 30—25 zie Partij  
 No. 18.  
 11. .... 17—21  
 12. 26 : 17 11 : 31  
 13. 37 : 26 7—12  
 14. 50—44 1—7  
 15. 44—39 16—21  
 16. 26 : 17 12 : 21  
 17. 42—37 21—26  
 18. 36 : 16 6 : 26  
 19. 30—25 7—12  
 20. 35—30 18—22  
 21. 47—42

Op 21. 32—28 volgt 21.  
 .... 26—31. 22. 37 : 26  
 12—18. 23. 28 : 17 18 : 36.  
 24. 40—35 20 : 40. 25.

35 : 44 met iets betere  
 stand voor zwart.

21. .... 22—27  
 22. 32 : 21 26 : 17  
 Of : 22. 37 : 17 12 : 21.  
 23. 42—37 19 : 24. 24.  
 30 : 19 20 : 18. 25. 40—35  
 18—22. 26. 32 : 12 13 : 11  
 en zwart staat beter.  
 23. 37—31 17—22  
 24. 38—32 ? 20—24 !  
 25. 25 : 21 19—24  
 26. 30 : 19 9 : 36 !  
 Wit geeft op.

**PARTIJ No. 18.**

1. 31—26 20—25  
 2. 37—31 14—20  
 3. 32—27 17 : 37  
 4. 41 : 32 12—17  
 5. 46—41 10—14  
 6. 41—37 5—10  
 7. 34—30 25 : 34  
 8. 39 : 30 20—25  
 9. 44—39 25 : 34  
 10. 39 : 30 15—20  
 11. 30—25 7—12  
 12. 33—29 19 : 39  
 13. 49 : 29 1—7  
 14. 43—39 ? 10—15  
 15. 25 : 5D 18—23  
 16. 5 : 28 20—24  
 17. 29 : 20 17—22  
 18. 28 : 17 12 : 34  
 19. 35 : 33 16—21  
 20. 26 : 17 11 : 31  
 21. 36 : 27 13—19  
 22. 20 : 18 8 : 17 !!

Wit staat verloren.

**PARTIJ No. 19.**

1. 31—26 20—25  
 2. 37—31 14—20  
 3. 32—27 17 : 37  
 4. 41 : 32 12—17  
 5. 46—41 10—14

6.	41—37	5—10
7.	31—27	17—21
8.	26 : 17	11 : 31
9.	37 : 26	7—11
10.	32—27	11—17
11.	27 : 7	1 : 12
12.	38—32	16—21
13.	26 : 17	18 : 16
14.	42—37	19—24
15.	43—38	12—17
16.	48—43 ?	24—29 !
17.	34 : 23	13—19
18.	33—28	8—13
19.	39—33	25—30
20.	35 : 24	20 : 27
21.	32 : 12	19 : 26 !

Zwart staat gewonnen.

#### PARTIJ No. 20.

1.	31—26	20—25
2.	37—31	14—20
3.	32—27	17 : 37
4.	41 : 32	12—17
5.	46—41	10—14
6.	41—37	5—10
7.	32—27	18—22

Hier komt in aanmerking  
7. .... 7—12 ! Zie hier-  
voor de volgende par-  
tijten.

8.	27 : 18	13 : 22
9.	37—32 !	8—12
Op 9 .... 16—21 ? volgt		
10.	32 : 12	21 : 41. 11.
12 : 21 11 : 31. 12. 26 : 46 !		
en op 9 .... 22—28 :		
10. 32 : 23 19 : 28. 11.		
33 : 22 17 : 28. 12. 38 : 18		
8 : 28. 13. 34—30 25 : 34.		
14. 40 : 27.		
10.	34—30	25 : 34
11.	44 : 13	9 : 18
12.	40—34	
Er dreigt 31-27 en 33-29.		
12.	.....	20—25
13.	45—40	

Na 13. 50—44 geraakt wit  
in moeilijkheden.

13.	.....	25 : 45
14.	31—27	17 : 28
15.	33—29	28 : 30
16.	34 : 5D	45 : 34
17.	39 : 30	18—23
18.	26—21	16 : 27
19.	38—32	27 : 38
20.	42 : 15	11—17
21.	5 : 11	7 : 16
22.	36—31	2—7
23.	48—42	7—11
24.	31—26	16 : 36
25.	42—37	36 : 38
26.	43 : 21	11 : 31
27.	30—25	1—7
28.	50—45	6—11
29.	45—40	11—17
30.	40—35	4—9
31.	47—41	7—12
Niet 31 .... 31—36 ? we- gens 32. 25—20 36 : 47D.		
33. 35—30 ! 47 : 50. 34.		
30—25 50 : 10. 35. 15 : 22 !		
32.	41 : 21	17 : 26
33.	15—10	12—17
34.	10 : 8	3 : 12
35.	25—20	26—31
36.	20—14	31—37
37.	14—10	37—41
38.	10—5D	41—47D
39.	5—10 !	

Zwart is verloren.

#### PARTIJ No. 21.

1.	31—26	20—25
2.	37—31	14—20
3.	32—27	17 : 37
4.	41 : 32	12—17
5.	46—41	10—14
6.	41—37	5—10
7.	32 : 27 !	7—12 !
De beste zet.		
8.	27 : 7	11—17
9.	7 : 27	6—11

10.	26 : 17	12 : 21	17.	42—37	25 : 34
11.	33—28	1—6	18.	40 : 27	13—18
12.	42—37	18—23	19.	35—30	20 : 40
13.	37—32		20.	45 : 34	15—20
	Ook wordt wel 13. 38—32		21.	34—30	20 : 40
	gespeeld, zie volgende		22.	50 : 30	10—15
	partijen.		23.	37—31	19—23 !
13.	.....	21—26		Dreigt 23—28 en 18—23.	
14.	36 : 16	6 : 26	24.	39—33	9—13
15.	48—42		25.	31—26	14—19
	Dit is beter dan 15. 34—		26.	38—32	2—7
	30 25 : 34. 16. 44 : 22			Ook op 26. 26—21 ? zou	
	19—23. 17. 22 : 24 20 : 27.			2—7 volgen.	
	18. 32 : 21 26 : 17.		27.	44—39	15—20
	Na 15. 48—42 heeft zwart		28.	30 : 10	4 : 15
	drie voortzettingen.		29.	33—29	23 : 34
A 15.	.....	23—29	30.	39 : 30	3—9
	Dit tijdelijke offer levert		31.	26—21	19—23
	echter niets op, wegens :		32.	43—39	13—19
16.	42—37	23—29	33.	39—34	8—12
17.	28 : 30	7—11	34.	21—16	9—14 !
18.	39—33	25 : 33		Dreigt 35.... 23—28, wit	
19.	38 : 16			is dus gedwongen tot :	
B 15	.....	2—7	35.	47—41	23—28
16.	42—37	23—29		35 .... 12—17 ? zou niet	
17.	28 : 30	7—11		goed zijn : 36. 16—11 17	
18.	32—28	11—17		: 46D. 37. 11 : 2D enz.	
	Niet 18 .... 11—16 ? we-		36.	27 : 20	15 : 31
	gens 19. 37—31 26 : 37.		37.	41 : 21	18—23
	20. 38 : 36 en wit staat		38.	21—17 ?	
	beter.			Wit verliest nu : 38 ....	
19.	37—31	26 : 37		7 : 27. 39. 16—11 27—31.	
20.	47 : 7	8 : 6		40. 11 : 33 31—37. 41.	
21.	28—22	3—8		33—28 37—41. 42. 28—22	
22.	22—18	8 : 48		41—46D. 43. 49—44 46—	
23.	49 : 47	13—18		41. 44. 44—40 41—19.	
24.	39—33	20—24		Beter is daarom :	
25.	43—38	9—13	38.	49—43	23—29
26.	33—28	6—11	39.	21—17	7 : 27
27.	28 : 8	13 : 2	40.	16—11	12—17
28.	38—33	24—29	41.	11 : 31	29—34
	Gedwongen !		42.	31—27	34—40
29.	33 : 13	14 : 12	43.	27—22	40—45
	Wit wint.		44.	22—18	45—50D
C 15.	.....	26—31 !	45.	18—13	50—17
16.	34—30	31 : 22	46.	43—39 !	Remise.

**PARTIJ No. 22.**

1.	31—26	20—25
2.	37—31	14—20
3.	32—27	17 : 37
4.	41 : 32	12—17
5.	46—41	10—14
6.	41—37	5—10
7.	32—27	7—12
8.	27 : 7	11—17
9.	7 : 27	6—11
10.	26 : 17	12 : 21
11.	33—28	1—6
12.	42—37	18—23
13.	38—32	21—26
14.	36 : 16	6 : 26
15.	37—31	26 : 37
16.	32 : 41	23 : 32
17.	34—30	25 : 34
18.	35 : 31	

De stand is ongeveer gelijk.

18.	.....	8—12
19.	31—27	13—18
20.	27—21	2—7
21.	39—34	3—8
22.	34—29	19 : 39
23.	40 : 38	20—25
24.	38—32	14—20
25.	32—27	20—24
26.	48—42	8—13
27.	21—16	18—22
28.	27 : 18	13 : 22
29.	42—37	9—13
30.	44—39	24—30
31.	39—33	13—18
32.	37—31	7—11
33.	16 : 7	12 : 1
34.	33—28	13 : 38
35.	43 : 12	4—9
36.	31—27	10—14
37.	27—21	30—35

want 9—13 ? kan niet wegens 38. 45—40 !

38. 21—27 1—6

Zwart verliest.

**PARTIJ No. 23.**

1.	31—26	20—25
2.	37—31	14—20
3.	32—27	17 : 37
4.	41 : 32	12—17
5.	46—41	10—14
6.	41—37	5—10
7.	32—27	7—12
8.	27 : 7	11—17
9.	7 : 27	6—11
10.	26 : 17	12 : 21
11.	33—28	1—6
12.	42—37	18—23
13.	38—32	23—39 !
14.	28 : 30	20—24 !
15.	48—42.	

Zwart dreigde met

15—20 !

Andere zetten zijn 15. 39—33, Partij No. 24 en 15. 36—31, Partij No. 25.

15. .... 21—26

16. 36 : 16 6 : 26

17. 32—27 ?

Op 17. 39—33 ? volgt 15

—20. 18. 35 : 15 24 : 35.

19. 45 : 25 20—24. 20.

25 : 23 19 : 46D !

De tekstzet verliest echter ook snel.

17. .... 26 : 28

18. 34—29 25 : 23

19. 35—30 24 : 35

20. 45 : 5D 28—33

21. 39 : 28 23 : 41

22. 47 : 36 19—23 !

23. 40—34 23—29 !

24. 34 : 23 13 : 33

25. 43 : 23 14—19 !

26. 5 : 14 4 : 22

Wit geeft op.

**PARTIJ No. 24.**

1.	31—26	20—25
2.	37—31	14—20
3.	32—27	17 : 37

4.	41 : 32	12—17
5.	46—41	10—14
6.	41—37	5—10
7.	32—27	7—12
8.	27 : 7	11—17
9.	7 : 27	6—11
10.	26 : 17	12 : 21
11.	33—28	1—6
12.	42—37	18—23
13.	38—32	23—29 !
14.	28 : 30	20—24
15.	39—33	15—20
16.	35 : 15	24 : 35
17.	15 : 24	

Gedwongen.

17.	.....	19 : 28
18.	32 : 23	13 : 33
19.	43 : 23	9—13
20.	45 : 25	13 : 33
21.	49—43	8—13
22.	43 : 23	13 : 33
23.	48—43	33—39
24.	40 : 38	10—15
25.	25 : 5 D	14—19
26.	5 : 16	6 : 28
27.	43—39	3—8
28.	39—33	28 : 39
29.	44 : 33	8—12
30.	33—28	4—9
31.	37—32 ?	

Deze zet is zwak omdat er nu twee witte schijven noodig zijn om de zwarte schijf 12, die naar 17—21—26 gaat, tegen te houden.

31.	.....	12—17 !
32.	50—44	17—21
33.	44—39	9—13
34.	39—34	21—26
35.	32—27	13—18
36.	28 : 8	26 : 28
37.	34—30	2 : 13
38.	30—24	28—32
39.	24—20	32—37
40.	20—15	37—41

41.	15—10	13—18
42.	10—4 D	18—23
43.	4—27	41—47D !
	Om 44. 27—38 te verhinderen.	
44.	27—32	23—29
45.	32—43	47—41
46.	43—25	29—33
47.	25—48	41—14 !
	Wit kan niet meer verhinderen dat de zwarte schijf verder oprukt.	
48.	48—25	14—32
49.	25—48	32—41 !

Dezelfde stelling als na de 47ste zet van wit. Nu is echter wit aan zet, zwart heeft 3× met de dam gezet.

50.	48—25	33—38
51.	25—48	41—28
52.	48—25	
	Ook 52. 48—30	28—50
	helpt niet.	
52.		38—42
53.	25—48	28—37
	Wit geeft op, daar zwart twee dammen krijgt.	

**PARTIJ No. 25.**

1.	31—26	20—25
2.	37—31	14—20
3.	32—27	17 : 37
4.	41 : 32	12—17
5.	46—41	10—14
6.	41—37	5—10
7.	32—27	7—12
8.	27 : 7	11—17
9.	7 : 27	6—11
10.	26 : 17	12 : 21
11.	33—28	1—6
12.	42—37	18—23
13.	38—32	23—29
14.	28 : 30	20—24
15.	36—31	21 : 41
16.	37 : 46	15—20

17.	35 : 15	24 : 31
18.	15 : 24	19 : 30
19.	40 : 20	14 : 25
20.	47—41	31—37
21.	41 : 32	13—18
22.	32—27	6—11
23.	43—38	11—17
24.	27 : 7	8 : 6
25.	38—32	3—8
26.	32—27	6—11
27.	48—42	8—12
28.	42—37	11—17
29.	27 : 7	12 : 1
30.	49—43	25—30
31.	43—38	10—15
32.	38—32	15—20
33.	32—27	20—25
34.	37—31	9—14
35.	39—33	

Op 35. 31—26 ? volgt 35.  
 .... 30—34 ! 36. 39 : 30  
 25 : 34. 37. 44 : 24 14 : 34.  
 38. 50—44 2—8 ! 39. 44 :  
 24 18—22 ! 40. 27 : 18 8 :  
 28 en wint.

35.	.....	14—20
36.	44—40	30—35
37.	50—44	20—24
38.	31—26	1—6
39.	27—21	2—7
40.	46—41	7—12
41.	41—37	4—10
42.	44—39	35 : 44
43.	45 : 43	
	43. 39 : 50 ? verliest door	
	25—30.	
43.	.....	10—15
44.	43—38	15—20
45.	37—31	25—30
46.	31—27	20—25
47.	21—16	
	Gedwongen.	
47.	.....	6—11
48.	16 : 7	12 : 1
49.	33—28	18—23

50.	28 : 19	24 : 13
51.	26—21	13—18
52.	21—17	18 : 16
53.	27—22	30—34
54.	39 : 30	25 : 34
55.	22—18	1—7 !
56.	38—32	34—39
57.	32—27	39—44
58.	27—21	16 : 27
59.	18—13	44—50 D
60.	13—9	27—32
61.	9—4 D	32—38

Wit geeft op, daar zwart twee dammen krijgt.

### PARTIJ No. 26.

1.	31—26	20—25
2.	37—31	14—20
3.	32—27	17 : 37
4.	41 : 32	12—17
5.	33—28	7—12

Zwart kan ook afruilen door 17—21, zie de volgende partij.

6.	28—23	19 : 37
7.	47 : 7	20—24
8.	34 : 14	10 : 19
9.	40—34	4—10
10.	34—30	25 : 34
11.	35 : 33	19—24 !
12.	33—29	

Niet 12. 39—34 ? wegens 24—30, 12—17, 18—22 enz.

12.	.....	24 : 33
13.	39 : 28	15—20 ?

Een grove fout.

14.	26—21	16 : 29
15.	7 : 16	6 : 39
16.	44 : 4 D !	12—17
17.	45—40	8—12
18.	50—45	3—8
19.	4—15	5 : 25
20.	40—35 !	

Wit staat beter.

**PARTIJ No. 27.**

1.	31—26	20—25
2.	37—31	14—20
3.	32—27	17 : 37
4.	41 : 32	12—17
5.	33—28	17—21
6.	26 : 17	11 : 33
7.	43 : 23	20—24
8.	34 : 14	10 : 26

De stand is ongeveer gelijk.

9.	36—31	26 : 37
10.	38 : 36	16—21
11.	48—43	7—11
12.	35—30	25 : 34
13.	39 : 30	11—16
14.	40—35	1—7
15.	44—40	7—11
16.	43—39	11—17
17.	39—34	21—26
18.	30—25	17—21
19.	34—30	21—27
20.	50—44	8—12
21.	44—39	12—17
22.	39—34	17—21
23.	30—24	9—13
24.	34—30	27—31
25.	36 : 27	21 : 32
26.	42 : 22	13—19
27.	24 : 13	3 : 21
28.	30—24	26—31
29.	40—34	31—37
30.	47 : 27	21 : 32
31.	49—43	16—21
32.	34—30	21—26
33.	45—40	26—31
34.	24—20	15 : 24
35.	30 : 19	6—11
36.	35—30	32—38
37.	43 : 32	31 : 33

Zwart moet winnen.

**B. 1. 32—27.**

**PARTIJ No. 28.**

1. 32—27 19—24\*)  
met de bedoeling, door  
24—29 af te ruilen. Ook  
kan zwart 1. .... 20—25  
spelen, waarna wit door  
27—22 afruilt.

Nog een mogelijkheid is,  
dat wit na 1. .... 19—24  
toch afruilt, door direct  
2. 27—22 te spelen.

- |    |         |         |
|----|---------|---------|
| 2. | 31—26   | 24—29   |
| 3. | 34 : 23 | 18 : 29 |
| 4. | 33 : 24 | 20 : 29 |
| 5. | 39 : 19 | 13 : 24 |

Deze afruil wordt soms  
anders gespeeld : 3. 39 :  
19, Partij No. 33.

6. 40—34  
Voor 6. 44—39 zie Partij  
No. 32.

- |    |         |         |
|----|---------|---------|
| 6. | .....   | 17—21   |
| 7. | 26 : 17 | 12 : 32 |
| 8. | 38 : 27 | 11—17   |
| 9. | 43—38   |         |

Of 42—38, zie volgende  
partij.

- |     |       |      |
|-----|-------|------|
| 9.  | ..... | 6—11 |
| 10. | 36—31 | 1—6  |
| 11. | 38—32 |      |

Op 11. 31—26 kan b.v.  
volgen 11. .... 16 : 36.  
12. 46 : 26 11—16. 13. 41  
—36 8—12. 14. 48—43 ?  
24—29 ! 15. 34 : 23 17—  
21. 16. 26 : 8 2 : 33. 17.  
43 : 23 16—21. 18. 27 : 16  
6 : 19 !!

- |     |       |         |
|-----|-------|---------|
| 11. | ..... | 17—21   |
| 12. | 34—29 | 24 : 33 |

\*) 1. 32—27 17—21. 2. 31—26  
21 : 32. 3. 33 : 31. 4. 16—21 26 :  
17. 5. 18 : 16 is een eenvoudige  
opening en geeft gelijk spel.

13.	32 : 34	21 : 32
14.	31 : 33	14—20
15.	37—31	8—12
16.	41—36	20—25
17.	31—27	12—17
18.	44—40	17 : 37
19.	42 : 31	9—14
20.	48—42	3—8
21.	42—37	8—12
22.	31—26	12—17
23.	37—31	14—20
24.	50—44	20—24
25.	34 : 14	10 : 19
26.	40—34	5—10
27.	44—40	10—14
28.	33—28	17—21
29.	26 : 17	11 : 33
30.	34 : 32	19—24
31.	32—27	7—12
32.	31—26	14—20
33.	46—41	2—7
34.	41—37	7—11
35.	37—31	12—17
36.	27 : 7	11 : 2
37.	31—27	25—30
38.	40—34	30 : 39
39.	49 : 29	24 : 33
40.	27—21	16 : 27
41.	26 : 39	2—7
42.	36—31	7—11
43.	31—27	11—17
44.	27 : 7	6 : 8
45.	39—33	8—12
46.	33—28	12—17
47.	47—42	20—25
48.	42—37	4—9
49.	37—31	9—13
50.	31—26	13—19
51.	28—22	17 : 28
52.	26—21	28—32
53.	21—17	32—37
54.	17—12	37—41
55.	12—7	41—46 D
56.	7—1 D	19—24
57.	1—6	

Gedwongen, na 57. 1—7 ?

volgt 15—20 ! 58. 35 : 15  
24—29.

57. .... 46—5 !  
58. 6—17 5—10

Wit verliest doordat hij  
slechts 3× met de dam  
mag zetten.

### PARTIJ No. 29.

1.	32—27	19—24
2.	31—26	24—29
3.	34 : 23	18 : 29
4.	33 : 24	20 : 29
5.	39 : 19	13 24
6.	40—34	17—21
7.	26 : 17	12 : 32
8.	38 : 27	11—17
9.	42—38	8—13 !
10.	47—42	2—8
11.	36—31	15—20
12.	41—36	20—25
13.	35 : 15	5 : 25
14.	31—26	24—30
15.	36—31	30 : 39
16.	43 : 34	16 : 36
17.	46 : 26	10—15
18.	38—32	17—22
19.	32 : 12	13 : 11
20.	44—40	25—30 !
21.	34 : 5 D	11—16
22.	5 : 11	1 : 43
23.	49 : 38	16 : 27
24.	38—32	27 : 38
25.	48 : 28	6—11 !
26.	50—44	11—17
27.	44—39	9—13
28.	39—33	17—21
29.	33—29	21—26
30.	28—22	26—31
31.	22—17	13—18 !
32.	17 : 19	31—36
33.	40—34	3—9 !
34.	34—30	36—41
35.	30—25	41—47 D

Wit geeft op.

**PARTIJ No. 30.**

1.	32—27	19—24
2.	31—26	24—29
3.	34 : 23	18 : 29
4.	33 : 24	20 : 29
5.	39 : 19	13 : 24
6.	40—34	8—13
7.	45—40	

Voor 7. 36—31, zie volgende partij.

7.	.....	2—8
8.	50—45	17—21
9.	26 : 17	12 : 32
10.	38 : 27	11—17
11.	36—31	7—11
12.	27 : 7	11 : 2
13.	31—27	15—20
14.	43—39	20—25
15.	35 : 15	5 : 25
16.	40—35	10—15
17.	48—43	13—19
18.	27—21 ?	

Om de dreiging 24—29 te pareeren.

18.	.....	16 : 27
19.	37 : 17	9—13
20.	34—30	25 : 34
21.	39 : 30	15—20
22.	30 : 10	14 : 5
23.	45—40 !	4—9
24.	42—37 !	9—14
25.	37—31	13—18 ?
26.	17—11	6 : 17
27.	35—30	24 : 35
28.	40—34	35 : 33
29.	43 : 21	8—12
30.	41—37	14—20
31.	31—26	20—25
32.	46—41	19—24
33.	37—31	2—7
34.	31—27	12—18
35.	21—16	1—6
36.	41—37	24—30
37.	27—21	7—12
38.	21—17	12 : 21

39.	26 : 19	6 : 26
40.	19—14 !	30—34
41.	44 : 24	25 : 23
42.	37—32	

Beter is 42. 37—31, waarop zou kunnen volgen :  
 42. .... 26 : 37. 43. 47 :  
 27 3—8 (gedw.). 44. 27—  
 21 23—28 (gedw.). 45. 21  
 —17 28—32. 46. 17—11 32  
 —37. 47. 11—6 37—41. 48.  
 6—1 D 41—46 D. 49. 14—  
 9 46 : 50. 50. 9 : 7 en  
 zwart is verloren.

42.	.....	26—31
43.	47—42	31 : 33
44.	49—43	3—8

Gedwongen.

45.	42—37	33—38
46.	43 : 32	23—29
47.	32—27	29—34
48.	27—22	34—39
49.	22—17	39—44
50.	17—11	44—50 D
51.	11—6	50—45
52.	14—9	8 : 10
53.	6—1 D	10—14
54.	37—32	14—19
55.	1—6	19—24
56.	32—27	24—30
57.	27—21	5—10

Remise.

**PARTIJ No. 31.**

1.	32—27	19—24
2.	31—26	24—29
3.	34 : 23	18 : 29
4.	33 : 24	20 : 29
5.	39 : 19	13 : 24
6.	40—34	8—13
7.	36—31	

Op 7. 45—40 zooals in de vorige partij, kan ook volgen 7. .... 3—8 !  
 8. 34—29 ? 24 : 33. 9. 43 :  
 3D 17—21. 10. 26 : 17 12 :

25. 11. 3 : 26 2—8. 12. 26 :  
3, wit is verloren.
7. .... 16 : 36  
8. 46 : 26 13—18  
9. 27—21 3—8  
10. 21—16 15—20  
11. 38—32 !  
Er lijkt geen goede zet  
meer voor zwart te zijn.
11. .... 9—13  
12. 34—29 24 : 33  
13. 43 : 3 D 4—9  
14. 41—36 2 : 4  
15. 32—28 18 : 38  
16. 16 : 18 8 : 28  
17. 42 : 2 D 1 : 3  
Zwart is verloren.

### PARTIJ No. 32.

1. 32—27 19—24  
2. 31—26 24—29  
3. 34 : 23 18 : 29  
4. 33 : 24 20 : 29  
5. 39 : 19 13 : 24  
6. 44—39 17—21  
7. 26 : 17 12 : 32  
8. 38 : 27 11—17  
9. 42—38 6—11  
Natuurlijk niet 9. ....  
14—20 ? wegens 10. 27—  
22 enz.
10. 38—32 17—21  
11. 36—31 14—20  
12. 43—38 1—6  
13. 48—43 20—25  
14. 47—42 21—26  
15. 38—33 26 : 28  
16. 32 : 23 24 : 22  
17. 31—27 22 : 31  
18. 41 : 12 8 : 17  
19. 37—31 10—14  
20. 42—37 14—20  
21. 43—38 9—14  
22. 39—34 14—19  
23. 38—32

Niet goed was 23. 31—26  
wegens 19—24 !, 15 : 13  
en 13—19.

23. .... 2—7  
24. 50—44 7—11  
25. 34—30 25 : 34  
26. 40 : 9 3 : 14  
27. 35—30 20 : 40  
28. 44 : 35 17—21  
29. 31—27  
Op 29. 46—41 ? zou zwart  
antwoorden : 21—27 en  
6—11 !

29. .... 21—26  
30. 33—28 15—20  
31. 49—44 20—24  
32. 45—40 14—20  
33. 44—39  
33. 40—34 ? gaat niet we-  
gens 26—31.

### PARTIJ No. 33.

33. .... 20—25  
34. 35 : 15 5 : 25  
35. 39—33 4—9  
36. 46—41 9—13  
Wit staat verloren.
1. 32—27 19—24  
2. 31—26 24—29  
3. 39 : 19 13 : 24  
4. 36—31 16 : 36  
5. 46 : 26 20—25  
Op 5. .... 11—16 ? volgt  
6. 34—29 ! 16 : 36. 7. 35  
—30 24 : 35. 8. 45 : 25  
15 : 35. 9. 29—23 en 10.  
33 : 22 !!
6. 27—21 ! 9—13  
7. 41—36  
Op 7. 33—29 24 : 33. 8.  
34 : 32 kan volgen 18—22.  
9. 21 : 23 13 : 33. 10. 32 :  
34 17—21. 11. 26 : 17 7 :  
36. met ....  
en op 7. 37—32 14—20. 8.  
34 : 14 20 : 9. 9. 35—30

- 25 : 34. 10. 33 : 35 15—20.  
 11. 43—39 10—15 met be-  
 tere stand voor zwart.  
 7. .... 14—20  
 8. 34 : 14 20 : 9  
 9. 47—41 10—14  
 10. 37—32 14—20  
 11. 35—30 ? 25 : 34  
 12. 33 : 35 20—25 !

Wit moet verliezen.

### PARTIJ No. 34.

1. 32—27 20—25  
 2. 27—22 17 : 28  
 3. 33 : 22 18 : 27  
 4. 31 : 22 12 : 32  
 5. 38 : 27 14—20  
 Op 5. .... 11—17 zou  
 kunnen volgen 27—22, 34  
 —30 en 40 : 27 met goed  
 spel voor wit. Zwart kan  
 wel spelen : 5. .... 25  
 —30, zie volgende partij.  
 6. 34—30  
 Niet 6. 37—31 ? wegens  
 19—24. 7. 34 : 12 8 : 26.  
 6. .... 25 : 34  
 7. 39 : 30 11—17 !  
 8. 42—38 19—24  
 9. 30 : 19 13 : 24  
 10. 36—31 20—25  
 11. 31—26 16 : 36  
 12. 46 : 26 9—14  
 13. 41—36 14—20  
 14. 44—39 17—22  
 15. 27 : 18 8 : 28  
 16. 38 : 18 24—30  
 17. 35 : 24 25 : 12  
 18. 40—35 12—17  
 19. 37—31 10—14  
 20. 39—34 20—25  
 21. 50—44 6—11  
 22. 43—38 1—6  
 23. 44—40 14—20  
 24. 48—42 3—8  
 25. 49—44 7—12

26. 47—41 2—7  
 27. 38—33 17—21  
 28. 26 : 17 12 : 21  
 29. 31—27 21 : 32  
 30. 33 : 31 8—12  
 31. 42—37 12—17  
 32. 37—32 ! 5—10  
 Op 32. .... 11—16 ?  
 volgt 33. 34—30 25 : 34.  
 34. 44 : 24 20 : 29. 35. 33  
 —28 enz.  
 33. 41—37 11—16  
 34. 32—27 7—11  
 35. 27 : 7 11 : 2  
 36. 31—26 2—7  
 37. 37—31 7—11  
 38. 31—27 10—14 !  
 Om op 39. 35—30 ? te lat-  
 ten volgen 11—17 ! en  
 zwart wint.  
 39. 44—39 14—19  
 40. 39—33 19—24  
 41. 34 : 14 20 : 9  
 42. 40—34 9—14  
 43. 35—30 14—19  
 44. 33—28 15—20  
 45. 30 : 10 4 : 15  
 46. 28—22 ! 15—20  
 De eenige zet, op 19—24 ?  
 volgt 47. 34 : 14 15 : 13.  
 48. 36—31 16 : 36. 49. 22  
 —17 11 : 22. 50. 27 : 9 !  
 47. 45—40 19—24  
 48. 34 : 14 20 : 9  
 49. 40—34 9—14  
 50. 22—18 16—21  
 De beste zet.  
 51. 27 : 7 6 : 28  
 52. 36—31 25—30  
 53. 34 : 25 28—33  
 54. 26—21 33—39  
 55. 21—17 39—44  
 56. 17—11 44—50 D  
 57. 11—6 ! 50—45  
 58. 6—1 D 45 : 5  
 59. 31—27 14—20

60.	27—22	20—24
61.	22—17	24—30
62.	17—11	5—28
63.	11—6	28—50
64.	1—45!	

2 × met D gezet.

Wit wint.

Niet goed zou zijn 64. 1—40? wegens 64. ....  
50—11! 65. 6 : 17 30 : 50!

Zwart wint.

### PARTIJ No. 35.

1.	32—27	20—25
2.	27—22	17 : 28
3.	33 : 22	18 : 27
4.	31 : 22	12 : 32
5.	38 : 27	25—30
6.	40 : 18	8 : 26
7.	34—30	15—20
8.	30—25	13—19
9.	39—34	11—17
10.	37—31	26 : 37
11.	42 : 31	7—11
12.	44—40	1—7
13.	34—30	7—12
14.	43—39	2—8
15.	30—24!	14 : 43
16.	25 : 23	8—13
17.	48 : 39	13 : 44
18.	50 : 39	17—21
19.	31—26	3—8
20.	26 : 17	12 : 21
21.	39—34	9—14
22.	34—30	8—13
23.	30—25	13—18
24.	40—34	10—15
25.	34—30	18—22
26.	49—44	22—27
27.	36—31	27 : 36
28.	46 : 17	11 : 22
29.	41—37	16—21
30.	30—24	14 : 34
31.	44 : 24	6—11
32.	45—40	11—17

Dit is beter dan 11—16?

33.	40—34!	en wit wint.
34.	40—34	22—27
35.	34—30	21—26
36.	24—20	

Gedwongen.

35.	.....	15 : 24
36.	30 : 19!	27—31
	Niet 36. .... 4—9? wegens 37. 35—30.	
37.	47—42	31—36
38.	42—38	17—22
39.	19—14	4 : 24
40.	25 : 21	26 : 17
41.	35—30	17—22?

Wit wint door 42. 33—33  
36 : 29. 43. 30 : 17. Doet  
zwart in plaats van 17—  
22 een andere zet, dan  
wordt het spel remise.

### PARTIJ No. 36.

1.	32—27	19—24
2.	27—22	17 : 28
3.	33 : 22	18 : 27
4.	31 : 22	12 : 32
5.	38 : 27	11—17
6.	36—31?	
	Beter is 6. 43—38.	
6.	.....	17—21
7.	31 : 11	1 : 32
8.	37 : 28	16—21
9.	42—37	7—11
10.	41—36	11—16
11.	37—31	21 : 41
12.	46 : 37	16—21
13.	47—42	13—18
14.	42—38	24—30
15.	34 : 25	20—24
16.	25 : 12	2 : 31
17.	36 : 16	6 : 26
18.	48—42	8—12
19.	42—37	12—17
20.	43—38	17—21
21.	38—32	9—13
22.	39—33	13—18
23.	49—43	3—8

24.	44—39	8—13
25.	43—38	18—22
26.	32 : 12	13 : 11
27.	38—32	11—16
28.	40—34	14—19
29.	35—30	15—20 !
30.	45—40	20—24
31.	34 : 23	21—27
32.	32 : 21	16 : 47 D
33.	33—28	26—31
34.	28—22	31—36
35.	23—18	36—41
36.	18—12	47—42 !
37.	50—45	41—46 D
38.	40—35	46—23
39.	22 : 24	42 : 2 !

Wit geeft op.

#### PARTIJ No. 37.

1.	32—27	19—24
2.	27—22	17 : 28
3.	33 : 22	18 : 27
4.	31 : 22	12 : 32
5.	38 : 27	11—17
6.	43—38	20—25
7.	38—33	24—30
8.	35 : 24	25 : 43
9.	49 : 38	15—20
10.	40—35	10—15
11.	44—40	20—25
12.	50—44	13—18
13.	48—43	18—22
14.	27 : 18	8 : 48
15.	47 : 49	17—21
16.	34—30	25 : 34
17.	39 : 30	7—11
18.	44—39	11—17
19.	30—24	14 : 34
20.	39 : 30	21—26
21.	43—39	17—21
22.	39—34	1—7
23.	30—25	21—27
24.	37 : 17	7 : 27
25.	34—30	2—7
26.	30—24	7—11
27.	40—34	11—17

28.	34—30	17—21
29.	49—43	6—11
30.	45—40	11—17
31.	43—38	4—10 !
32.	40—34 ?	

Wit heeft weinig goede zetten meer : 32. 25—20? faalt op 32. . . . . 9—14 ! 33. 24 : 2 D 15 : 24. 34. 30 : 19 17—22. 35. 2 : 32 27—31. 36. 36 : 27 26 : 28 en zwart wint.

32.	. . . . .	9—14 !
33.	24 : 2 D	17—22
34.	2 : 32	27—31
35.	36 : 27	26 : 28
36.	34—29	15—20 !
37.	29 : 27	20 : 40
38.	35 : 44	21 : 32
39.	44—40	10—15
40.	40—35	16—21
41.	41—36	21—27
42.	36—31	27 : 36
43.	46 : 26	32—37
44.	26—21	37—41
45.	21—17	41—46 D
46.	17—11	5—10
47.	25 : 14	46 : 45
48.	11—6	45—1

Wit is verloren.

#### PARTIJ No. 38.

1.	32—27	19—24
2.	27—22	17 : 28
3.	33 : 22	18 : 27
4.	31 : 22	12 : 32
5.	38 : 27	11—17
6.	43—38	20—25
7.	49—43	15—20
8.	35 : 15	5 : 25
9.	36—31	13—19
10.	31—26	16 : 36
11.	46 : 26	17—22
12.	27 : 18	19 : 17
13.	41—36	9—13
14.	37—31	6—11

- |     |                           |         |
|-----|---------------------------|---------|
| 15. | 31—27                     | 17 : 37 |
| 16. | 42 : 31                   | 11—17!  |
| 17. | 48—42                     |         |
|     | Op 17. 40—35 volgt 10—    |         |
|     | 15 en wit heeft geen goe- |         |
|     | de zet meer.              |         |
| 17. | .....                     | 1—6     |
| 18. | 38—32                     | 17—21   |
| 19. | 31 : 11                   | 6 : 17! |
| 20. | 43—38                     | 13—19   |
|     | Wit geeft op.             |         |

**PARTIJ No. 39.**

- |     |                         |         |
|-----|-------------------------|---------|
| 1.  | 32—27                   | 19—24   |
| 2.  | 34—30                   | 20—25   |
| 3.  | 30 : 19                 | 18 : 20 |
| 4.  | 40—34                   | 13—19   |
| 5.  | 31—26                   | 17—22   |
| 6.  | 27 : 18                 | 19 : 17 |
| 7.  | 37—32                   | 14—19   |
| 8.  | 32—27                   | 17 : 37 |
| 9.  | 41 : 32                 | 12—17   |
| 10. | 44—40                   | 17—22   |
| 11. | 32 : 12                 | 8 : 17  |
| 12. | 50—44                   | 9—14    |
| 13. | 33—29                   | 19—24   |
| 14. | 46—41                   | 24 : 33 |
| 15. | 34 : 32                 | 20—24   |
| 16. | 41—37                   | 14—20   |
| 17. | 39—34                   | 24—30   |
| 18. | 35 : 24                 | 20 : 29 |
| 19. | 34 : 23                 | 17—21   |
| 20. | 26 : 17                 | 11 : 24 |
| 21. | 40—35                   | 10—14   |
| 22. | 44—39                   | 14—20   |
| 23. | 36—31 ?                 |         |
|     | Een zwakke zet, wit     |         |
|     | stond echter reeds veel |         |
|     | slechter.               |         |
| 23. | .....                   | 16—21   |
| 24. | 31 : 11                 | 1 : 21  |
| 25. | 39—33                   | 21—26   |
| 26. | 49—44                   | 7—11    |
| 27. | 44—39                   | 11—16!  |
|     | Wit verliest.           |         |

**C. 1. 35—30.**

**PARTIJ No. 40.**

- |     |                            |         |
|-----|----------------------------|---------|
| 1.  | 35—30                      | 20—25   |
|     | Of 1. .... 19—24, 1. ...   |         |
|     | .... 16—21 en 1. ....      |         |
|     | 17—21.                     |         |
| 2.  | 40—35                      | 19—24   |
|     | Ook komen in aanmer-       |         |
|     | king 2. .... 14—20 en      |         |
|     | 2. .... 17—21.             |         |
| 3.  | 30 : 19                    | 9 : 40  |
| 4.  | 50 : 30                    | 25 : 34 |
| 5.  | 39 : 30                    |         |
|     | Dit is sterker dan 5. 44 : |         |
|     | 24.                        |         |
| 5.  | .....                      | 14—20   |
|     | In de volgende partij      |         |
|     | werd 5. .... 14—19 ge-     |         |
|     | speeld.                    |         |
| 6.  | 44—39                      | 20 : 40 |
| 7.  | 35 : 44                    | 13—19   |
| 8.  | 31—26                      | 19—24   |
| 9.  | 39—34                      | 10—14   |
| 10. | 37—31                      | 18—22   |
| 11. | 44—39                      | 24 : 44 |
| 12. | 39 : 50                    | 22—28   |
| 13. | 32 : 23                    | 17—21   |
| 14. | 26 : 17                    | 11 : 24 |
| 15. | 38—32                      | 24—30   |
| 16. | 32—27                      | 14—20   |
| 17. | 49—44                      | 20—25   |
| 18. | 27—21                      | 16 : 27 |
| 19. | 31 : 22                    | 12 : 34 |
| 20. | 44 : 35                    | 3—9     |
|     | De stand is gelijk.        |         |
| 21. | 43—39                      | 9—14    |
| 22. | 39—34                      | 14—20   |
| 23. | 42—38                      | 8—13    |
| 24. | 41—37                      | 7—11    |
| 25. | 36—31                      | 11—16   |
| 26. | 46—41                      | 16—21   |
| 27. | 31 : 11                    | 1 : 21  |
| 28. | 37—31                      | 13—19   |
| 29. | 31 : 11                    | 6 : 17  |
| 30. | 41—37                      | 19—24   |
| 31. | 34 : 14                    | 20 : 9  |

32.	37—31	5—10
33.	48—42	17—22
34.	38—32	10—14
35.	32 : 12	2 : 22
36.	47—41 !	25—30
37.	35 : 24	14 : 34
38.	31—27	22 : 31
39.	41 : 21	Zwart verliest.

#### PARTIJ No. 41.

1.	35—30	20—25
2.	40—35	19—24
3.	30 : 19	9 : 40
4.	50 : 30	25 : 34
5.	39 : 30	14—19
6.	30—25	10—14
7.	44—39 !	
	Niet 7, 31—26 ? wegens	
	5—10 ! en 3—9 !	
7.	.....	15—20
8.	31—26	5—10
9.	37—31	20—24
10.	25 : 23	19 : 37
11.	41 : 32	14—19
12.	46—41	17—21
13.	26 : 17	12 : 21
14.	41—37	21 : 41
15.	37 : 46	7—12
16.	46—41	1—7
17.	41—37	11—17
18.	33—29	10—15
19.	29 : 9	8 : 10
20.	39—34	15—20
21.	36—31	10—15
22.	34—30	20 : 40
23.	35 : 44	13—19
24.	44—40	3—9
25.	40—35	9—14
26.	38—33	14—20
27.	33—29	19 : 39
28.	43 : 34	18—22
29.	32—27	20—25
30.	27 : 18	17 : 19
31.	42—38	7—11
32.	34—29 ?	19 : 39
33.	38 : 40	
	Zwart krijgt nu het be-	

tere spel door 33. ....  
16—21 !

#### PARTIJ No. 42.

1.	35—30	20—25
2.	40—35	14—20
3.	44—40	19—24
	Andere zetten zijn 3. ...	
	.... 17—21 of 3. ....	
	9—14.	
4.	34 : 14	10 : 19
5.	30 : 10	5 : 14
6.	40—34	14—20
7.	50—44	9—14
8.	44—40	3—9
	Zwart heeft bijna geen	
	goede zetten meer. B.v.	
8.	..... 17—21. 9. 31—	
	26 12—17 ? 10. 36—31 16	
	: 27. 11. 33—28 ! 27 : 29.	
	12. 34 : 12 2 : 22. 13. 32 :	
	12 7 : 18. 14. 35—30 25 :	
	34. 15. 40 : 7 ! en wit	
	wint.	
9.	34—30	
	Sterker was hier 9. 31—	
	26. B.v. 9. .... 17—21.	
	10. 26 : 17 12 : 21. 11.	
	36—31 7—12. 12. 32—27	
	21 : 32. 13. 42 : 22 18 : 36.	
	14. 46 : 26 16 : 36. 15. 37	
	—31 36 : 27. 16. 33—28	
	27 : 29. 17. 34 : 5 D ! en	
	wit wint.	
9.	.....	25 : 34
10.	39 : 10	14 : 5
11.	40—34	9—14
12.	35—30 !	15—20
13.	30 : 10	4 : 15
14.	34—30	14—20
15.	30 : 10	15 : 4
16.	33—29	19 : 39
17.	38 : 40	18—23
18.	32—28	23 : 32
19.	31 : 33	17—21
20.	40—35	21—27

21.	37 : 17	16 : 18
22.	33—28	18 : 38
23.	42 : 33	11—16
24.	43—39	7—11
25.	33—29	1—7
26.	29—24	13—19
27.	24 : 13	12 : 14
28.	39—34	14—20
29.	34—30	20 : 40
30.	45 : 34	8—13
31.	34—30	5—10
32.	48—43	7—12
33.	43—39	11—17
34.	39—34	17—21
35.	30—25	12—17

Na. 35 ..... 21—27 ?  
 zou zwart als volgt verliezen : 36. 36—31 27 : 36.  
 37. 46 : 26 16 : 36. 38. 41  
 —37 36 : 38. 39. 47—42  
 38 : 47 D. 40. 34—30 47 :  
 20. 41. 25 : 1 D !

36.	34—30	21—26
37.	30—24	17—21
38.	24—20	10 : 30
39.	35 : 24	21—27
40.	49—44	6—11
41.	44—40	11—17
42.	40—35	17—21
43.	25—20	2—8
44.	20—15	26—31
45.	24—20 ! en wint.	

Door 45. 35—30 ? zou wit nog verliezen. 45. ..  
 .... 4—10. 46. 15 : 4 D  
 13—18. 47. 4 : 22 21 : 34 !

#### PARTIJ No. 43.

1.	35—30	20—25
2.	40—35	14—20
3.	44—40	18—22
4.	50—44	10—14
5.	30 : 10	15—20
6.	35 : 24	19 : 50 D
7.	10 : 19	9 : 40
8.	44 : 35	

Wit heeft goede kansen, daar zwart de dam spoedig moet geven .

Na 4. 50—44 kan zwart nog anders, voortzetten. Ook dan krijgt wit zeer goed spel. B.v.

4.	.....	19—24
5.	34 : 14	10 : 19
6.	30 : 10	5 : 14
7.	35—30	25 : 34
8.	33 : 35	

#### PARTIJ No. 44.

1.	35—30	20—25
2.	40—35	14—20
3.	44—40	17—21
4.	50—44	9—14
5.	31—26	3—9
6.	26 : 17	12 : 21
7.	36—31	7—12
8.	33—29 !	

Wit staat prachtig.

#### PARTIJ No. 45.

1.	35—30	20—25
2.	40—35	14—20
3.	44—40	9—14
4.	50—44	3—9
Op 4. .... 17—21 kan volgen 5. 31—26 12—17.		
6.	36—31 16 : 27.	7. 32—28 27 : 29.
8.	34 : 12 25 : 32.	9. 38 : 29 8 : 17 en wit wint.
5.	31—26	17—21
6.	26 : 17	12 : 21
7.	36—31	7—12
8.	33—29 !	21—27
9.	37 : 17	11 : 22
De beste zet.		
10.	31—26	16 : 36
11.	46 : 26	2—7
12.	38—33 !	19—23 ?
13.	29—24 !	20 : 27
14.	26 : 28 en wint.	

**PARTIJ No. 46.**

1.	35—30	20—25
2.	40—35	14—20
3.	44—40	9—14
4.	50—44	3—9
5.	31—26	20—24
6.	37—31	15—20
7.	35 : 15	24 : 35
8.	45 : 25	17—21
9.	26 : 17	7 : 27
10.	31 : 22	18 : 27
11.	32 : 21	16 : 27
12.	15 : 24	19 : 50 D
13.	34—30	50 : 20
14.	33—29	20 : 33
15.	43 : 3 D	2—7 ?
16.	25—20 !	4 : 2
17.	20—15	5 : 25
18.	38—32	27 : 40
19.	44 : 15 !	

Wit wint.

**PARTIJ No. 47.**

1.	35—30	20—25
2.	40—35	17—21
3.	30—24	25 : 23
Of A. 3.	.....	19 : 30.
4.	32—27	21 : 32
5.	42 : 24	19 : 30
6.	34 : 25	14—20
7.	25 : 14	9 : 20
8.	39—34	20—25
9.	38—32	10—14
10.	32—27	11—17
11.	31—26	14—20
Niet 11.	.....	3—9 ?
wegens	45—40 !	27—21
enz.		
12.	37—31	17 : 37
13.	31 : 42	
Wit staat heel goed.		
A. 3.		19 : 30
4.	35 : 24	25 : 23
5.	32—27	21 : 32

6.	37 : 17	12 : 21
7.	31—27	21 : 32
8.	33 : 31	14—20

De stand is ongeveer gelijk.

9.	44—40	20—25
10.	40—35	16—21
11.	31—27	21 : 32
12.	38 : 27	11—16
13.	42—37	7—12
14.	34—30	25 : 34
15.	39 : 30	1—7
16.	36—31	12—17
17.	41—36	13—18
18.	31—26	18—22
19.	27 : 18	17 : 19
20.	43—39	7—11
21.	37—31	11—17
22.	30—25	10—14
23.	39—34	2—7
24.	34—30	7—11
25.	50—44	15—20
26.	30 : 10	4 : 15
27.	44—39	9—13
28.	39—34	8—12
29.	34—30	3—8
30.	31—27	17 : 37
31.	47 : 27	12—18
32.	49—44 !	8—12
33.	27—21 !	11 : 31
34.	36 : 27	16 : 36
35.	46 : 26	6—11
36.	48—42	11—17
37.	27 : 7	12 : 1
38.	26—21	19—23
39.	44—40	14—19
40.	42—37	23—28 !
41.	40—34	18—23 !
42.	45—40	13—18
43.	37—31	18—22 !
44.	25—20	15 : 44
45.	40 : 49	28—33
46.	49—43	1—7
47.	21—16	22—28 !

en zwart wint.

**PARTIJ No. 48.**

- |     |                           |         |
|-----|---------------------------|---------|
| 1.  | 35—30                     | 19—24   |
| 2.  | 30 : 19                   | 13 : 24 |
|     | Ook wordt gespeeld 2. ... |         |
|     | ..... 9 : 29.             |         |
| 3.  | 40—35                     |         |
|     | Andere voortzettingen     |         |
|     | zijn 3. 31—26 en 3. 34—   |         |
|     | 29! Zie hiervoor de vol-  |         |
|     | gende partijen.           |         |
| 3.  | .....                     | 20—25   |
| 4.  | 31—26                     | 9—13    |
| 5.  | 37—31                     | 14—20   |
| 6.  | 34 : 14                   | 20 : 9  |
| 7.  | 32—27                     | 17 : 37 |
| 8.  | 41 : 32                   | 11—17!  |
| 9.  | 35—30                     |         |
|     | Niet goed zou zijn 9. 46— |         |
|     | 41 ? wegens 25—30, 6—     |         |
|     | 11 en 18—23!              |         |
| 9.  | .....                     | 25 : 34 |
| 10. | 33 : 35                   | 18—22!  |
| 11. | 35—30                     |         |
|     | Ook nu weer niet 11. 46   |         |
|     | —41 ? of 11. 39—33 ? we-  |         |
|     | gens 6—11.                |         |
| 11. | .....                     | 10—14   |
| 12. | 45—40                     | 14—20   |
| 13. | 30 : 10                   | 5 : 14  |
| 14. | 40—35                     | 14—20   |
| 15. | 50—45                     | 20—25!  |
| 16. | 38—33                     |         |
|     | Op 16. 35—30 ? zou vol-   |         |
|     | gens 16. .... 25 : 34.    |         |
|     | 17. 39 : 30 6—11! enz.    |         |
| 16. | .....                     | 4—10    |
|     | Gedwongen.                |         |
| 17. | 35—30                     | 25 : 34 |
| 18. | 33 : 35                   | 15—20   |
| 19. | 39—34                     | 10—15   |
| 20. | 44—40                     | 20—25   |
| 21. | 49—44                     | 13—18   |
| 22. | 42—37                     | 22 : 42 |
| 23. | 43 : 41                   | 9—14    |
| 24. | 37—32                     | 14—20   |
| 25. | 32—27                     | 17 : 37 |

- |     |                           |         |
|-----|---------------------------|---------|
| 26. | 31 : 42                   | 12—17   |
| 27. | 42—37                     | 7—11    |
| 28. | 37—31                     | 1—7     |
| 29. | 48—43!                    | 7—12    |
| 30. | 43—38                     | 18—22   |
| 31. | 38—33                     | 2—7     |
| 32. | 33—29                     | 16—21   |
|     | Gedwongen.                |         |
| 33. | 29—23                     |         |
|     | Moet wel.                 |         |
| 33. | .....                     | 22 : 24 |
| 34. | 34 : 14                   | 20 : 9  |
| 35. | 40—34                     | 12—18   |
| 36. | 47—42                     | 18—22   |
| 37. | 42—37                     | 8—13    |
| 38. | 37—32                     | 22 : 42 |
| 39. | 41 : 43                   | 21 : 41 |
| 40. | 36 : 47                   | 11—16   |
| 41. | 34—30                     | 16 : 36 |
| 42. | 46 : 26                   | 25 : 34 |
| 43. | 44 : 24                   | 7—11    |
| 44. | 35—30                     | 13—18   |
| 45. | 30—25                     | 15 : 35 |
| 46. | 45 : 25                   | 18—23   |
|     | Dit is beter dan 46. .... |         |
|     | .. 11—16 ? wegens 47.     |         |
|     | 24—20!                    |         |
| 47. | 24 : 22                   | 17 : 28 |
|     | Wit geeft op.             |         |

**PARTIJ No. 49.**

- |       |                          |         |
|-------|--------------------------|---------|
| 1.    | 35—30                    | 19—24   |
| 2.    | 30 : 19                  | 13 : 24 |
| 3.    | 31—26                    | 20—25   |
| 4.    | 37—31                    | 9—13    |
|       | of A.                    |         |
| 5.    | 41—37                    | 14—20   |
| 6.    | 34 : 14                  | 20 : 9  |
| 7.    | 46—41                    |         |
|       | De stand is ongeveer ge- |         |
|       | lijk. Ook                |         |
| A. 4. |                          | 24—30   |
| 5.    | 40 : 20                  | 10 : 30 |
|       | Gedwongen.               |         |
| 6.    | 41—37                    |         |
|       | Levert gelijk spel op.   |         |

**PARTIJ No. 50.**

- |     |                     |                  |
|-----|---------------------|------------------|
| 1.  | 35—30               | 19—24            |
| 2.  | 30 : 19             | 13 : 24          |
| 3.  | 34—29!              | 9—13 ?           |
|     | Of: 3. ....         | 20—25, 3.        |
|     | .....               | 17—21 en 3. .... |
|     | ..                  | 18—23.           |
| 4.  | 40—34!              | 17—21            |
|     | Op 4. ....          | 3—9 ? volgt      |
|     | 5. 44—40!           | 24 : 35. 6. 45 : |
|     | 25 15 : 35. 7. 29—  | 23 18 :          |
|     | 29. 8. 33 :         | 15 5 : 25. 9.    |
|     | 39—34 35 :          | 33. 10. 43 :     |
|     | 5 D!! Op 4. ....    | 4—9?             |
|     | volgt 5. 44—40!     | 24 : 35.         |
|     | 6. 45 : 25 15 :     | 35. 7. 29—       |
|     | 23 18 : 29. 8. 33 : | 24 en            |
|     |                     | wit wint.        |
| 5.  | 31—26               | 12—17            |
| 6.  | 37—31               | 7—12             |
| 7.  | 34—30               | 24 : 35          |
| 8.  | 45 : 25             | 15 : 35          |
| 9.  | 29—23               | 18 : 29          |
| 10. | 33 : 15             | 5 : 25           |
| 11. | 31—27               | 17 : 28          |
| 12. | 38 : 20             | 10 : 30          |
| 13. | 26 : 17             | 16 : 18          |

Wit staat beter.

**PARTIJ No. 51.**

- |       |                         |           |
|-------|-------------------------|-----------|
| 1.    | 35—30                   | 19—24     |
| 2.    | 30 : 19                 | 13 : 24   |
| 3.    | 34—29!                  | 20—25     |
| 4.    | 29 : 20                 | 15 : 24 A |
| 5.    | 40—35                   | 10—15     |
| 6.    | 33—29                   | 24 : 33   |
| 7.    | 32 : 34                 |           |
|       | Wit staat zeer goed.    |           |
|       | Speelt zwart            |           |
| A. 4. |                         | 10 : 30 ? |
| 5.    | 40 : 20                 | 15 : 24   |
| 6.    | 44—40!                  |           |
|       | dan staat wit ook mooi. |           |

**PARTIJ No. 52.**

- |       |                         |              |
|-------|-------------------------|--------------|
| 1.    | 35—30                   | 19—24        |
| 2.    | 30 : 19                 | 13 : 24      |
| 3.    | 34—29!                  | 17—21        |
| 4.    | 31—26                   | 14—19        |
| 5.    | 26 : 17                 | 11 : 22 ?    |
|       | Ook 5. ....             | 12 : 21 ? is |
|       | niet goed. Er volgt dan |              |
|       | 6. 40—34 9—14 ?         | 7. 29 : 9    |
|       | 4 : 13. 8. 34—30        | 24 : 35.     |
|       | 9. 45 : 25 15 : 35.     | 10. 32—      |
|       | 27 21 : 34. 11. 34 :    | 24 en        |
|       |                         | wit wint.    |
| 6.    | 40—34 of A              | 9—14 ?       |
| 7.    | 29 : 9                  | 4 : 13       |
| 8.    | 32—27                   | 22 : 31      |
| 9.    | 41 : 21                 | 16 : 27      |
| 10.   | 37 : 30                 | 20 : 29      |
| 11.   | 33 : 4 D!               | 3—9          |
| 12.   | 39—34                   | 5 : 3        |
| 13.   | 34—30                   |              |
|       | Wit wint.               |              |
|       | Eenvoudiger had wit     |              |
|       | kunnen winnen door      |              |
| A. 6. | 29—23 enz.              |              |

**PARTIJ No. 53.**

- |     |                   |         |
|-----|-------------------|---------|
| 1.  | 35—30             | 19—24   |
| 2.  | 30 : 19           | 13 : 24 |
| 3.  | 34—29             | 18—23   |
| 4.  | 33 : 13           | 3 : 34  |
| 5.  | 39 : 19           | 20 : 18 |
| 6.  | 40—35             | 14—20   |
| 7.  | 44—40             | 20—24 ? |
| 8.  | 31—26             | 18—23   |
| 9.  | 32—27             | 17—21   |
| 10. | 26 : 17           | 11 : 31 |
| 11. | 37 : 26           | 16—21   |
| 12. | 26 : 17           | 12 : 21 |
| 13. | 42—37!            |         |
|     | Dreigt 14. 37—32! |         |
| 13. | .....             | 7—11    |
| 14. | 49—44             | 9—14    |
|     | Niet 14. ....     | 11—16 ? |
|     | wegens 15. 38—32! | 21—     |

26. 16. 43—38 en wit  
wint.
15. 35—30 !                    24 : 35  
16. 45 : 25                    15 : 35  
17. 40—34                    35 : 31  
18. 36 : 20                    10 : 30  
19. 43—39

En wit moet winnen.

**PARTIJ No. 54.**

1. 35—30                    19—24  
2. 30 : 19                    9 : 29  
3. 33 : 24                    20 : 29  
4. 34 : 23                    18 : 29  
5. 39 : 19                    13 : 24  
6. 40—34 !                    17—21  
Op 6. .... 8—13 zou  
kunnen volgen 7. 32—27  
17—21. 8. 45—40 21 : 32.  
9. 38 : 27 11—17. 10. 31—  
26 15—20. 11. 27—22 12 :  
32. 12. 42 : 11 1 : 21. 13.  
26 : 17 7 : 27. 14. 37 : 17  
16 : 18 en wit staat beter.  
B.v. 15. 36—31 20—25. 16.  
31—26 6—11? of A. 17. 34  
—29 25 : 33. 18. 43 : 12  
2 : 22. 19. 41—36 13—18.  
20. 46—41 enz. of A. 16.  
..... 10—15. 17. 41—36  
enz.  
7. 45—40                    8—13  
Op 7. .... 21—26? volgt  
8. 40—35 en daarna 31—  
27 en op 7. .... 15—20?  
volgt 8. 40—35 dreigt 9.  
34—30 enz. Voor 7. ....  
.. 12—17 zie de volgende  
partij.  
8. 40—35 !  
Wit staat veel beter.  
8. ....                    4—9  
9. 32—27                    21 : 32  
10. 42 : 22                    12 : 32  
11. 38 : 27                    11—17  
12. 31—26                    2—8

13. 37—31                    17 : 37  
14. 31 : 42                    7—11  
15. 43—39                    15—20  
16. 39—33 !                    11—17  
17. 48—43 !                    13—19  
18. 50—45                    10—15  
18. .... 1—7? faalt op  
19. 36—31 en 20. 35—30.  
19. 43—39                    20—25  
20. 44—40                    24 : 44  
21. 39 : 50                    14—20  
22. 40—34 !                    5—10 ?  
23. 49—43                    9—14  
24. 41—37                    1—7  
25. 46—41                    7—11  
26. 43—38                    20—24  
27. 50—44                    8—12  
28. 35—30 !                    24 : 35  
29. 36—31                    16 : 27  
30. 34—30                    25 : 43  
31. 45 : 5 D                    43 : 45  
32. 5 : 15 !

Slaat 7 schijven en wit  
wint.

**PARTIJ No. 55.**

1. 35—30                    19—24  
2. 30 : 19                    9 : 29  
3. 33 : 24                    20 : 29  
4. 34 : 23                    18 : 29  
5. 39 : 19                    13 : 24  
6. 40—34 !                    17—21  
7. 45—40                    12—17  
8. 31—26                    8—12  
9. 37—31                    3—8  
10. 40—35                    8—13 ?  
Zwart heeft niet veel an-  
ders.  
11. 44—39  
Dit is beter dan 11. 34—  
29.  
11. ....                    24 : 33  
12. 43 : 3 D                    15—20  
13. 31—27                    17 : 39  
14. 3 : 44                    10—15  
15. 26 : 17                    7 : 38

16.	42 : 33	4—10
17.	44 : 4	5 : 3
18.	41—37	20—25
19.	50—45	10—14
20.	37—32	14—20
21.	35—30	20 : 40
22.	45 : 34	15—20
23.	48—43	1—7
24.	43—39	7—12
25.	32—27	12—18
26.	36—31	11—17
27.	27 : 7	2 : 11
28.	31—27	3—8
29.	46—41	8—12
30.	41—37	12—17
31.	27 : 7	11 : 2
32.	34—29	18—22
33.	39—34	22—27
34.	37 : 17	16 : 18
35.	49—43	6—11
36.	43—38	11—16
37.	33—28	18—22
38.	28 : 17	16 : 18
39.	47—41	

Gedwongen.

39.	.....	2—8 !
40.	38—33	8—12
41.	41—37	18—22
42.	37—31	12—17
43.	31—26	22—27
44.	26 : 28	17—21
45.	29—23	21—26
46.	34—30	25 : 32
47.	28 : 37	20—25

Remise.

**PARTIJ No. 56.**

1.	35—30	19—24
2.	30 : 19	9 : 29
3.	33 : 24	20 : 29
4.	34 : 23	18 : 29
5.	39 : 19	13 : 24
6.	40—34 !	20—15
7.	34—30	24 : 35
8.	45 : 25	10—15
9.	50—45	15 : 35

10.	45 : 25	8—13
11.	44—40	13—19

Dit is waarschijnlijk sterker dan 11. .... 17—21 waarop zou kunnen volgen 12. 31—26 2—8. 13. 26 : 17 12 : 21. 14. 36—31 13—19. 15. 31—26 16 : 36. 16. 46 : 17 11 : 22. 17. 32 : 12 8 : 17. 18. 40—34 ! en wit staat beter.

12.	40—35 ?	
	Beter is 12. 40—34 !	
12.	.....	17—21
13.	32—27	21 : 32
14.	42 : 22	12 : 32
15.	37 : 28	11—17
16.	41—37	7—11
17.	38—33	19—24
18.	25 : 23	17—22
19.	28 : 17	16 : 38
20.	37 : 39	

De stand is vrijwel gelijk.

**PARTIJ No. 57.**

1.	35—30	16—21
2.	30—25	15 : 35
3.	45 : 25	21—26
4.	36 : 16	6 : 26
5.	50—45	1—6
6.	41—36	10—15
7.	36 : 16	15 : 35
8.	45 : 25	6 : 26
9.	46—41 !	5—10
10.	34—30 !	17—21 ?
	Zwart heeft z'n eigen graf gegraven.	
11.	40—35	20 : 40
12.	25—20	14 : 45
13.	44 : 35	45 : 25
14.	31—27	26 : 28
15.	32 : 5 D !	

**PARTIJ No. 58.**

1. 35—30 17—21  
 2. 31—26  
 Niet goed zou zijn 2. 30—25.  
 2. . . . . 20—25  
 3. 26 : 17 12 : 21  
 4. 40—35 7—12  
 Op 4. . . . . 14—20 ?  
 volgt 5. 45—40 25 : 45.  
 6. 30—24 enz.  
 5. 30—24 19 : 30  
 Dit is beter dan 5. . . . .  
 25 : 23 wegens 6. 32—27  
 21 : 32. 7. 42 : 24 19 : 30.  
 8. 34 : 25.  
 6. 35 : 24 25 : 23  
 7. 32—27 21 : 32  
 8. 37 : 17 12 : 21  
 9. 36—31 21—26  
 10. 34—30 26 : 37  
 11. 41 : 32 16—21  
 12. 30—24 14 : 34  
 13. 33 : 35 21—26  
 14. 44—40 11—16  
 15. 46—41 16—21  
 16. 41—37 6—11  
 17. 40—34 1—6  
 18. 34—30 11—16  
 19. 39—34 8—12  
 20. 30—25 12—17  
 21. 34—30 26—31  
 22. 37 : 26 16 : 36  
 23. 25—20 15 : 24  
 24. 30 : 8 9 : 7  
 25. 42—37 7—11  
 Natuurlijk niet 25. . . . .  
 21—26 ? wegens 26. 47—  
 41 enz.  
 26. 43—39 11—16  
 27. 39—34 21—26  
 28. 50—44 17—21  
 29. 44—40 3—9  
 30. 34—30 6—11  
 31. 40—34 9—13

32. 45—40 !  
 Dreigt 33. 47—41 en 34.  
 32—28.  
 32. . . . . 13—18  
 33. 34—29 11—17  
 34. 49—44 18—22  
 35. 32 : 12 2 : 22  
 36. 44—39 10—15  
 37. 38—33 36 : 38  
 38. 39 : 37 21—27  
 39. 30—25 27—31  
 40. 29—23 ! 22 : 24  
 41. 25 : 23 31 : 42  
 42. 48 : 37 17—21  
 43. 23—18 15—20  
 44. 40—34 ! 20—24  
 Dit is sterker dan 44. . .  
 . . . . 20—25 waarna volgt  
 45. 35 : 15 5 : 25. 46. 33—  
 29 4—9. 47. 29—23 9—14.  
 48. 34—29 ! 25—30 (ge-  
 dw.). 49. 18—12 30 : 19.  
 50. 12—7 en wit staat er  
 uitstekend voor.  
 45. 34 : 14 4 : 24  
 46. 33—28 5—10  
 47. 47—42 10—14  
 48. 42—38 14—20  
 De beste zet, B.v. 48. . .  
 . . . . 21—27. 49. 37 : 17  
 26—31. 50. 17—11 16 : 7.  
 51. 18—12 7 : 18. 52. 28 :  
 8 31—36. 53. 8—3 D 24—  
 29. 54. 3 : 33 en wint.  
 49. 38—33 21—27  
 50. 37 : 17 26—31  
 51. 17—12 31—37  
 52. 12—7 36—41  
 53. 7—1 D 41—47 D ?  
 Zwart verliest nu snel  
 door 54. 28—23 ! 24 : 13.  
 55. 1—6 enz. Maar ook  
 53. . . . . 41—46 D. 54.  
 18—12 46 : 43. 55. 12—8  
 geeft wit het beste spel.

**PARTIJ No. 59.**

1.	35—30	17—21	14.	29—24	14 : 34
2.	31—26	20—24	15.	44 : 24	4—10
3.	26 : 17	24 : 35		Ook na 15. ....	15—20
	Gedwongen.			16. 25 : 23 18 : 40. 17.	
4.	45 : 25	15 : 35		35 : 44 verkrijgt wit het	
5.	50—45	12 : 21	16.	47—41	18—22
6.	45 : 25	10—15	17.	37—31	7—11
7.	40—35	7—12	18.	41—37	21 : 41
8.	34—30	1—7	19.	36 : 47 !	16 : 36
9.	36—31	12—17	20.	24—20	15 : 24
	Niet 9. .... 18—23 ?		21.	25 : 1 D	6—11
	wegens 10. 31—27 !		22.	1 : 15	5 : 45
10.	33—29 !	7—12	23.	30—24	19 : 30
11.	31—26	16 : 36	24.	39—34	30 : 39
12.	46 : 26	11—16	25.	38 : 40	36 : 27
13.	41—36	2—7	26.	49—44	45 : 34
			27.	44 : 24 en wint.	



## PROBLEMEN EN EINDSPELEN

De bedoeling van de hieronder volgende problemen en eindspelen is hoofdzakelijk, de minder sterke speler gelegenheid te geven zich vlugger vertrouwd te maken met de verschillende mogelijkheden waarop men voordeel kan behalen of zelfs de partij kan winnen. Verschillende standen zijn aan gespeelde partijen ontleend, de anderen zijn zelf vervaardigde problemen.

We willen nog opmerken dat het oplossen van problemen verreweg zijn grootste nut heeft als men zonder probeeren, vanuit de beginstelling, de standen bestudeert en de min of meer verborgen slagzet probeert op te sporen. Hierdoor leert men het z.g. „vooruit” zien, dat wil zeggen het van te voren beoordeelen en ook bestudeeren van stellingen die na twee, drie of meer zetten zullen ontstaan. Dit is een onontbeerlijk iets, wil men een goed damspeler worden.

Tevens stellen wij ons voor dat door deze serie problemen bij verschillende lezers belangstelling wordt opgewekt voor het verder bestudeeren en voor het vervaardigen van Friesche damproblemen en daarmee ook dit gebied van ons aloude spel tot volle ontplooiing te brengen.

Voor alle problemen geldt, tenzij anders afzonderlijk vermeld: wit speelt en wint.

### 35 PROBLEMEN

#### No. 1

Zwart

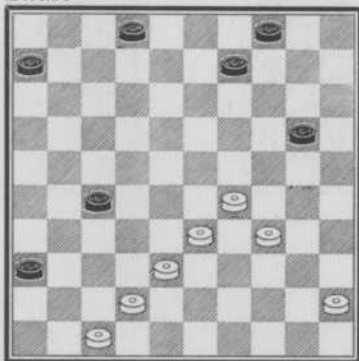

Wit

No. 2

Zwart

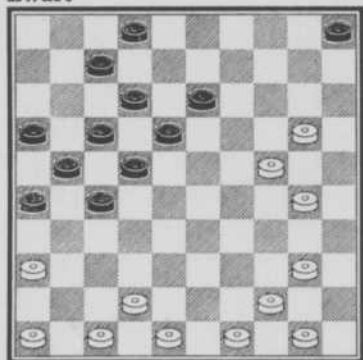

Wit

Wit speelt en wint een schijf.

No. 3

Zwart

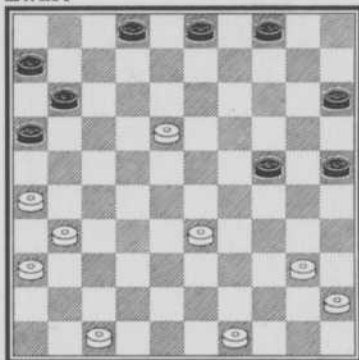

Wit

No. 4

Zwart

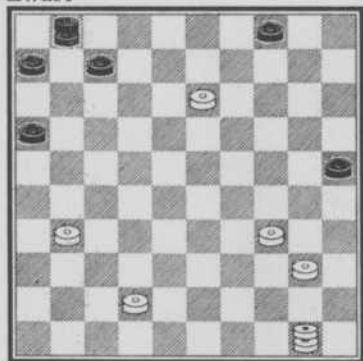

Wit

No. 5

Zwart

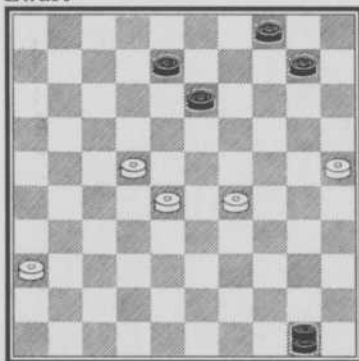

Wit

No. 6

Zwart

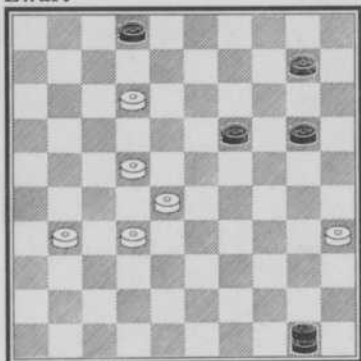

Wit

No. 7

Zwart

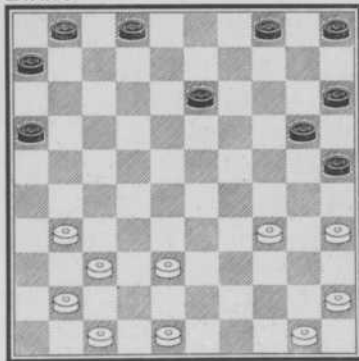

Wit

Zwart speelt 5—10 ?

No. 8

Zwart

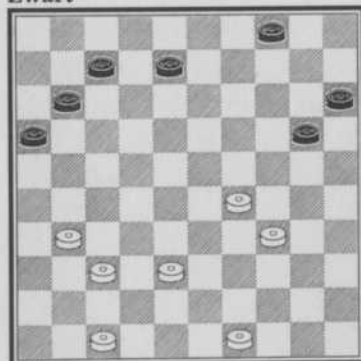

Wit

Uit de partij.

No. 9

Zwart

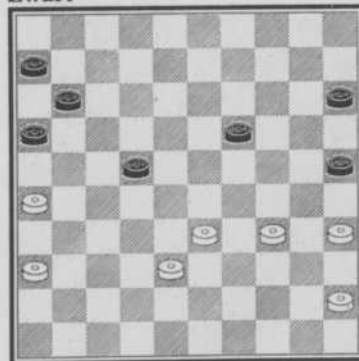

Wit

Uit de partij.

No. 10

Zwart

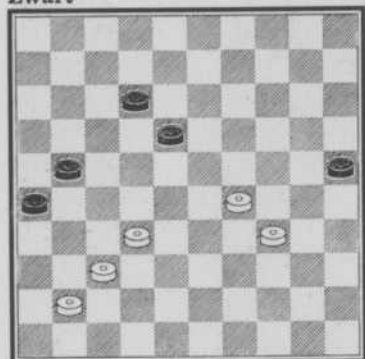

Wit

Uit de partij.

No. 11

Zwart

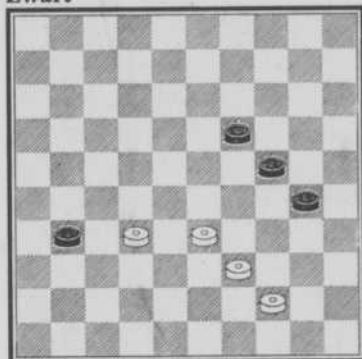

Wit

Uit de partij.

No. 12

Zwart

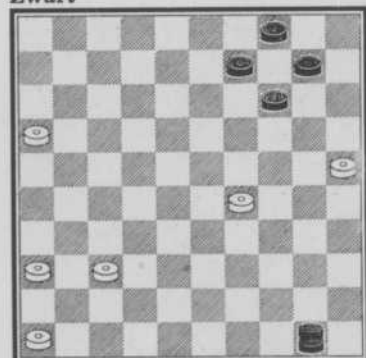

Wit

No. 13

Zwart

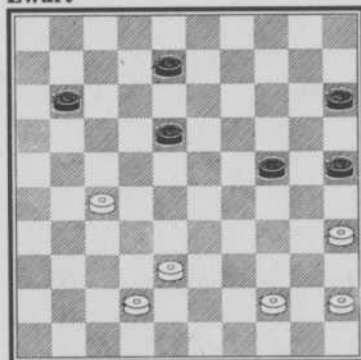

Wit

No. 14

Zwart

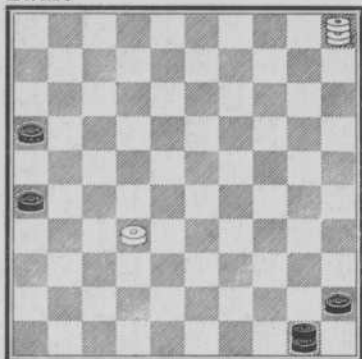

Wit

No. 15

Zwart

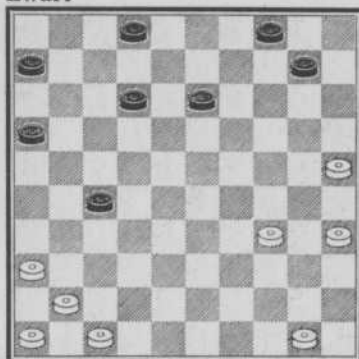

Wit

No. 16

Zwart

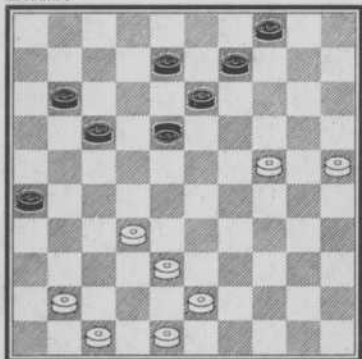

Wit

Uit de partij.

No. 17

Zwart

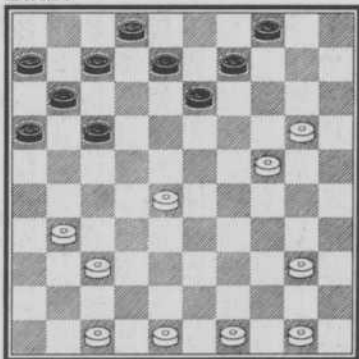

Wit

No. 18

Zwart

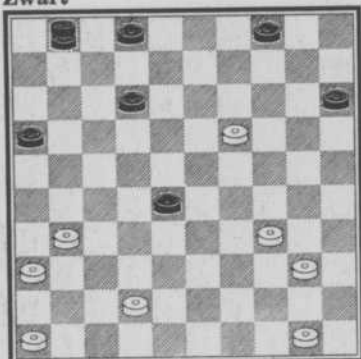

Wit

No. 19

Zwart

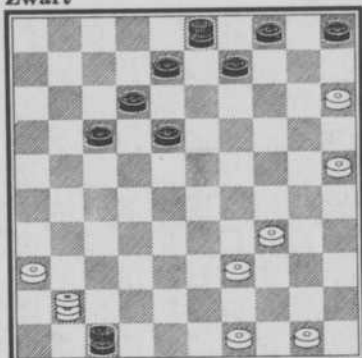

Wit

No. 20

Zwart

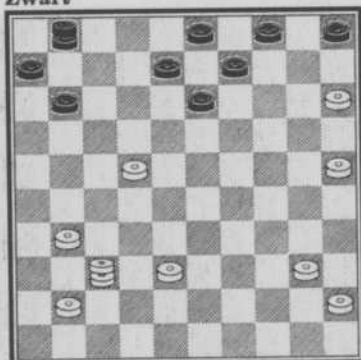

Wit

No. 21

Zwart

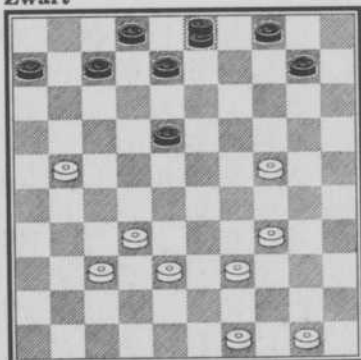

Wit

No. 22

Zwart

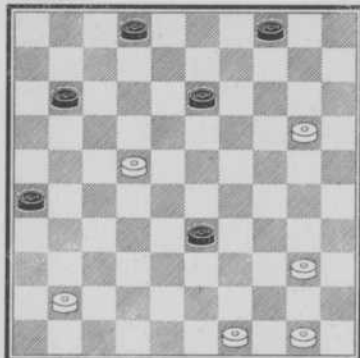

Wit

No. 23

Zwart

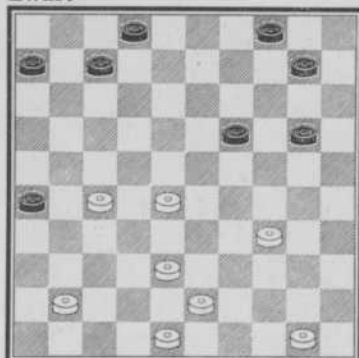

Wit

No. 24

Zwart

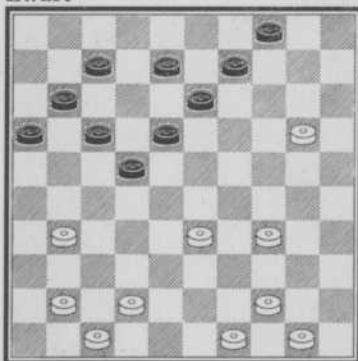

Wit

No. 25

Zwart

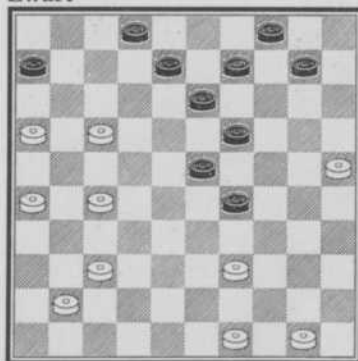

Wit

No. 26

Zwart

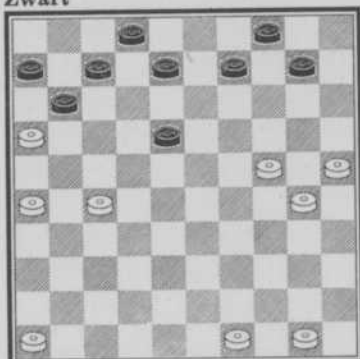

Wit

No. 27

Zwart

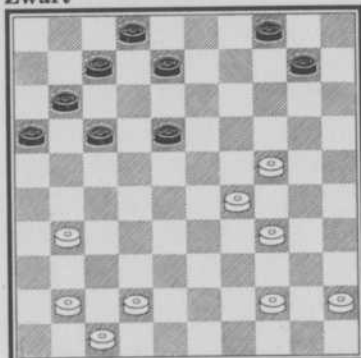

Wit

No. 28

Zwart

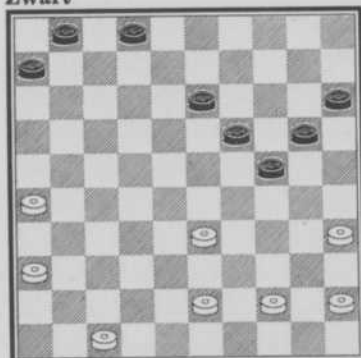

Wit

Uit de partij.

No. 29

Zwart

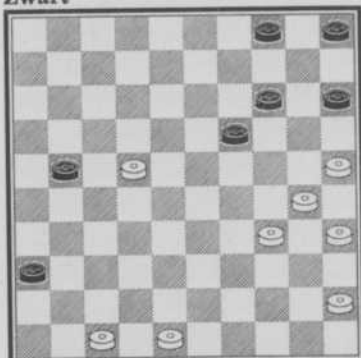

Wit

Uit de partij.



No. 34

Zwart

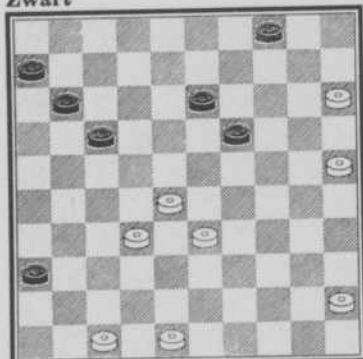

Wit

Uit de partij.

No. 35

Zwart

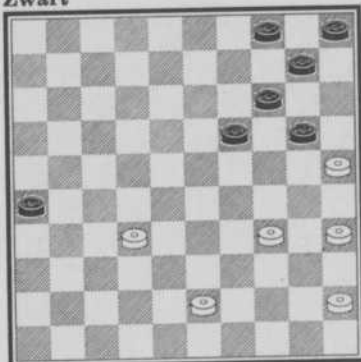

Wit

Uit de partij.

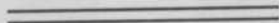

# 11 EINDSPELEN

## No. 1

Zwart

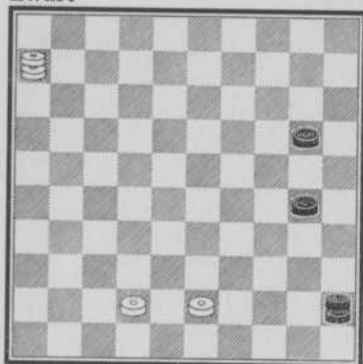

Wit

## No. 2

Zwart

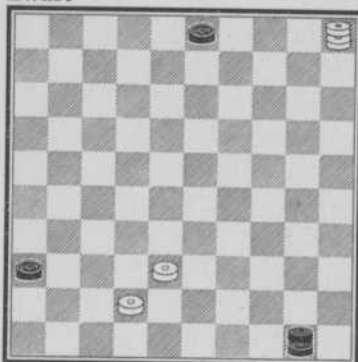

Wit

Zwart speelt 50—45 ?

## No. 3

Zwart

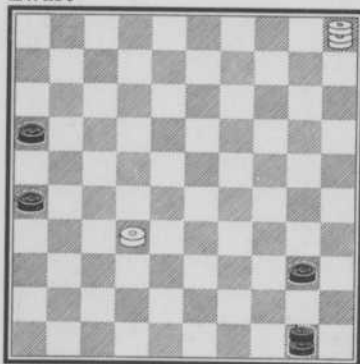

Wit

Zwart speelt 40—45 ?

## No. 4

Zwart

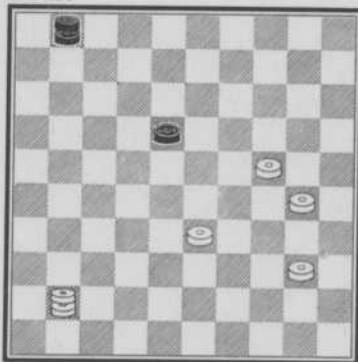

Wit

No. 5

Zwart

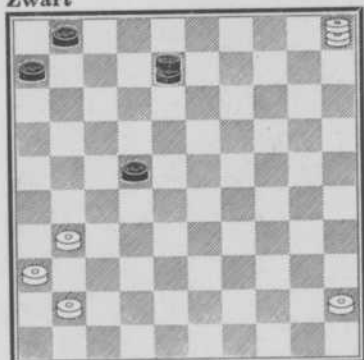

Wit

No. 6

Zwart

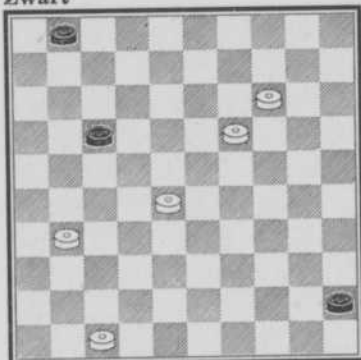

Wit

Zwart speelt 45—50 ?

No. 7

Zwart

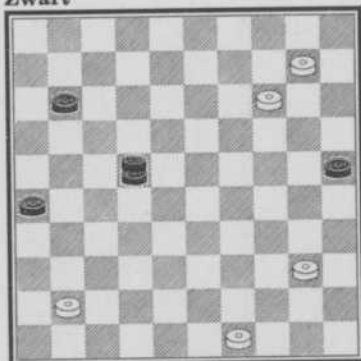

Wit

No. 8

Zwart

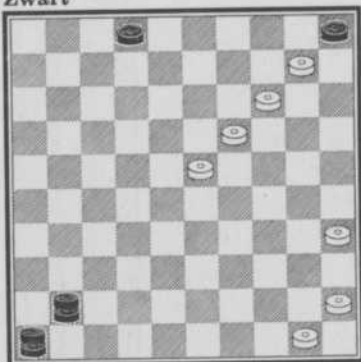

Wit

No. 9

Zwart

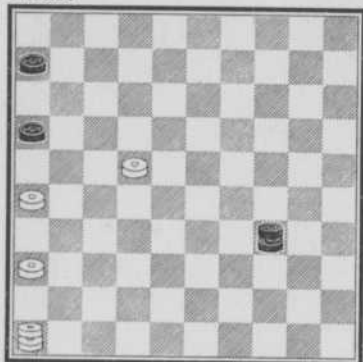

Wit

No. 10

Zwart

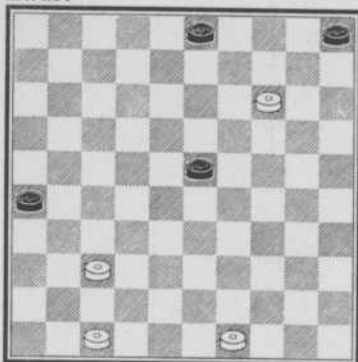

Wit

No. 11

Zwart

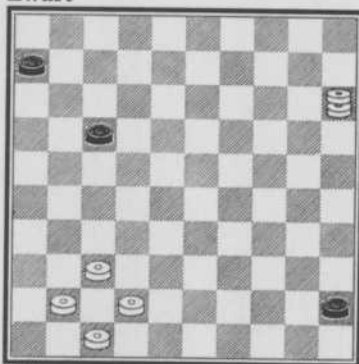

Wit

Zwart speelt 45—50 ?

# OPLOSSINGEN

## PROBLEMEN.

### No. 1.

- |    |         |           |
|----|---------|-----------|
| 1. | 47—41   | 36 : 47 D |
| 2. | 38—32   | 47 : 38   |
| 3. | 33 : 42 | 27 : 47 D |
| 4. | 34—30   | 47 : 35   |
| 5. | 45 : 5  |           |

### No. 2.

- |    |         |         |
|----|---------|---------|
| 1. | 20—14   | 13 : 15 |
|    | 46—41   | 26 : 37 |
|    | 42 : 13 | 18 : 9  |
|    | 24—19   | 9 : 29  |
|    | 30 : 8  | 2 : 13  |

### No. 3.

- |    |         |         |
|----|---------|---------|
| 1. | 33—29   | 24 : 33 |
| 2. | 40—34   | 33 : 35 |
| 3. | 18—13   | 3 : 23  |
| 4. | 26—21   | 16 : 27 |
| 5. | 31 : 24 | 25 : 23 |
| 6. | 45 : 21 |         |

### No. 4.

- |    |         |              |
|----|---------|--------------|
| 1. | 31—26   | 16 : 36      |
| 2. | 13—8    | 7 : 9        |
| 3. | 34—30   | 1 : 41 gedw. |
| 4. | 50—45   | 25 : 34      |
| 5. | 45 : 26 |              |

### No. 5.

- |    |          |         |
|----|----------|---------|
| 1. | 25—20    | 10 : 30 |
| 2. | 29—24    | 30 : 19 |
| 3. | 28—23    | 50 : 46 |
| 4. | 23 : 5 D |         |

### No. 6.

- |    |         |         |
|----|---------|---------|
| 1. | 12—8    | 2 : 13  |
| 2. | 22—18   | 50 : 26 |
| 3. | 18 : 29 | 26 : 30 |
| 4. | 35 : 4! |         |

### No. 7.

- |    |          |         |
|----|----------|---------|
| 1. | 45—40    | 25 : 45 |
| 2. | 31—26    | 16 : 36 |
| 3. | 38—33    | 36 : 29 |
| 4. | 34 : 5 D |         |

### No. 8.

- |    |          |           |
|----|----------|-----------|
| 1. | 31—26    | 16 : 36   |
| 2. | 37—31    | 36 : 27   |
| 3. | 38—32    | 27 : 38   |
| 4. | 47—42    | 38 : 47 D |
| 5. | 49—44    | 47 : 24   |
| 6. | 34 : 21! |           |

### No. 9.

- |    |          |         |
|----|----------|---------|
| 1. | 36—31    | 16 : 27 |
| 2. | 45—40    | 25 : 45 |
| 3. | 38—32    | 27 : 29 |
| 4. | 34 : 1 D | 45 : 34 |
| 5. | 1 : 28!  |         |

### No. 10.

- |    |          |           |
|----|----------|-----------|
| 1. | 29—24    | 25 : 23   |
| 2. | 41—36    | 26 : 46 D |
| 3. | 37—31    | 46 : 28   |
| 4. | 31 : 13! |           |

### No. 11.

- |    |         |           |
|----|---------|-----------|
| 1. | 32—27   | 31 : 22   |
| 2. | 44—40   | 30 : 50 D |
| 3. | 39—34   | 50 : 28   |
| 4. | 34 : 12 |           |

### No. 12.

- |    |        |        |
|----|--------|--------|
| 1. | 16—11  | 50 : 6 |
| 2. | 46—41  | 6 : 46 |
| 3. | 29—23! |        |

### No. 13.

- |    |          |         |
|----|----------|---------|
| 1. | 27—21    | 11 : 31 |
| 2. | 35—30    | 25 : 34 |
| 3. | 38—33    | 34 : 32 |
| 4. | 42 : 2 D |         |

**No. 14.**

- |    |         |         |
|----|---------|---------|
| 1. | 32—27   | 26 : 28 |
| 2. | 5 : 6 ! |         |

**No. 15.**

- |    |         |           |
|----|---------|-----------|
| 1. | 36—31   | 27 : 36   |
|    | 46 : 26 | 16 : 36   |
|    | 41—37   | 36 : 38   |
|    | 47—42   | 38 : 47 D |
|    | 34—29   |           |

**No. 16.**

- |    |                       |           |
|----|-----------------------|-----------|
| 1. | 24—19                 | 9 : 29    |
| 2. | 41—36                 | 26 : 46 D |
| 3. | 32—27                 | 17 : 39   |
| 4. | 43 : 5 D en wit wint. |           |

De partij waarin deze zet voorkwam, verliiep als volgt :

- |     |        |         |
|-----|--------|---------|
| 4.  | .....  | 11—16   |
| 5.  | 47—42  | 46 : 49 |
| 6.  | 5—46   | 49—40   |
| 7.  | 46 : 6 | 40—23   |
| 8.  | 6—17   | 23—5    |
| 9.  | 17—3 ! | 5 : 41  |
| 10. | 3 : 46 |         |

**No. 17.**

- |    |         |           |
|----|---------|-----------|
| 1. | 28—22   | 17 : 28   |
| 2. | 24—19   | 13 : 15   |
| 3. | 31—26   | 16 : 38   |
| 4. | 49—43   | 38 : 49 D |
| 5. | 50—45 ! | 49 : 35   |
| 6. | 45 : 14 |           |

**No. 18.**

- |    |          |         |
|----|----------|---------|
| 1. | 31—27    | 28 : 26 |
| 2. | 19—13    | 12 : 14 |
| 3. | 34—30    | 1 : 41  |
| 4. | 46 : 37  | 26 : 46 |
| 5. | 50—45 !  | 46 : 35 |
| 6. | 45 : 1 D |         |

**No. 19.**

- |    |          |         |
|----|----------|---------|
| 1. | 25—20    | 5 : 14  |
| 2. | 41 : 10  | 4 : 15  |
| 3. | 50—45    | 47 : 35 |
| 4. | 45 : 5 D |         |

**No. 20.**

- |    |          |         |
|----|----------|---------|
| 1. | 22—17    | 11 : 22 |
| 2. | 25—20    | 5 : 14  |
| 3. | 37 : 10  | 4 : 15  |
| 4. | 38—32    | 22 : 42 |
| 5. | 41 : 43  | 1 : 35  |
| 6. | 45 : 5 D |         |

**No. 21.**

- |    |          |         |
|----|----------|---------|
| 1. | 24—19    | 18 : 20 |
| 2. | 21—16    | 6 : 26  |
| 3. | 38—33    | 3 : 47  |
| 4. | 50—45 !  | 47 : 35 |
| 5. | 45 : 3 D |         |

**No. 22.**

- |    |         |           |
|----|---------|-----------|
| 1. | 40—34   | 33 : 35   |
| 2. | 20—14   | 13 : 15   |
| 3. | 41—36   | 26 : 46 D |
| 4. | 50—45 ! | 46 : 17   |
| 5. | 45 : 12 |           |

**No. 23.**

- |    |         |           |
|----|---------|-----------|
| 1. | 27—21   | 26 : 17   |
| 2. | 28—23   | 19 : 28   |
| 3. | 38 : 16 | 6 : 26    |
| 4. | 41—36   | 26 : 46 D |
| 5. | 50—45 ! | 46 : 35   |
| 6. | 45 : 12 |           |

**No. 24.**

- |    |         |           |
|----|---------|-----------|
| 1. | 33—28   | 22 : 35   |
| 2. | 31—26   | 16 : 36   |
| 3. | 42—37   | 36 : 38   |
| 4. | 41—37   | 38 : 36   |
| 5. | 47—41   | 36 : 47 D |
| 6. | 50—45 ! | 47 : 15   |
| 7. | 45 : 14 |           |

**No. 25.**

- |    |          |           |
|----|----------|-----------|
| 1. | 27—22    | 23 : 12   |
| 2. | 16—11    | 6 : 17    |
| 3. | 26—21    | 17 : 26   |
| 4. | 37—31    | 26 : 46 D |
| 5. | 39—34 !  | 29 : 40   |
| 6. | 50 : 30  | 46 : 20   |
| 7. | 25 : 1 D |           |

**No. 26.**

- |    |         |           |
|----|---------|-----------|
| 1. | 27—21   | 11 : 31   |
| 2. | 26 : 37 | 6 : 26    |
| 3. | 37—31   | 26 : 37   |
| 4. | 46—41 ! | 37 : 46 D |
| 5. | 24—19 ! | 18 : 40   |
| 6. | 50 : 30 | 46 : 20   |
| 7. | 25 : 14 |           |

**No. 27.**

- |    |          |           |
|----|----------|-----------|
| 1. | 24—19    | 18 : 20   |
| 2. | 31—26    | 16 : 36   |
| 3. | 42—37    | 36 : 38   |
| 4. | 41—37    | 38 : 36   |
| 5. | 47—41    | 36 : 47 D |
| 6. | 44—40    | 47 : 35   |
| 7. | 45 : 1 D |           |

**No. 28.**

- |     |                      |           |
|-----|----------------------|-----------|
| 1.  | 33—29                | 19 : 46 D |
| 2.  | 36—31                | 46 : 16   |
| 3.  | 31—27                | 16 : 40   |
| 4.  | 45 : 5 D             | 2—8       |
| 5.  | 35—30                | 8—12      |
| 6.  | 30—25                | 13—19     |
| 7.  | 5 : 2 !              | 1 : 3     |
| 8.  | 25—20                | 3—9       |
| 9.  | 20—15                | 6—11      |
| 10. | 15—10                | 9—14      |
| 11. | 10 : 19 en wit wint. |           |

**No. 29.**

- |    |          |         |
|----|----------|---------|
| 1. | 30—24    | 19 : 39 |
| 2. | 47—42    | 21 : 23 |
| 3. | 42—37    | 36 : 38 |
| 4. | 48 : 10  | 5 : 14  |
| 5. | 25 : 3 D |         |

**No. 30.**

- |    |          |           |
|----|----------|-----------|
| 1. | 36—31    | 16 : 47 D |
| 2. | 31—26    | 47 : 7    |
| 3. | 26—21    | 11 : 31   |
| 4. | 40—34    | 35 : 33   |
| 5. | 43 : 1 D |           |

**No. 31.**

- |    |  |         |
|----|--|---------|
| 1. | 35—30  | 25 : 34 |
| 2. | 27—22 !  | 8—13    |
| 3. | 22 : 2 D en wint vanwege de dreiging 31—26. Speelt zwart 3. .... | 1—7 dan |
| 4. | 45—40.   |         |

**No. 32.**

- |    |          |         |
|----|----------|---------|
| 1. | 36—31    | 16 : 27 |
| 2. | 34—30    | 25 : 43 |
| 3. | 35—30    | 24 : 35 |
| 4. | 45 : 5 D | 43 : 45 |
| 5. | 5 : 15   |         |

**No. 33.**

- |    |           |                      |
|----|-----------|----------------------|
| 1. | 41—36     | 26 : 46 D            |
| 2. | 33—28     | 46 : 23              |
| 3. | 31—27 !   | 22 : 31              |
| 4. | 34—29     | 23 : 34              |
| 5. | 39 : 17   | 16 : 18 (of 11 : 22) |
| 6. | 35—30     | 25 : 34              |
| 7. | 40 : 20   | 15 : 24              |
| 8. | 38—32     | 31 : 33              |
| 9. | 43 : 34 ! |                      |

**No. 34.**

- |    |                   |           |
|----|-------------------|-----------|
| 1. | 33—29             | 19 : 39   |
| 2. | 47—41             | 36 : 49 D |
| 3. | 28—23             | 49 : 24   |
| 4. | 25 : 5 D en wint. |           |

**No. 35.**

- |    |         |           |
|----|---------|-----------|
| 1. | 32—27   | 26 : 28   |
| 2. | 43—38   | 28 : 48 D |
| 3. | 34—30   | 20 : 40   |
| 4. | 45 : 34 | 48 : 30   |
| 5. | 35 : 15 |           |

## EINDSPELEN.

<b>No. 1.</b>			<b>No. 7.</b>		
1.	43—39	45 : 41	1.	40—35	25 : 45
2.	39—34	30 : 39	2.	49—44	22 : 50
3.	6 : 46 !		3.	41—36	26 : 46 D
<b>No. 2.</b>			4.	10—5 D	46 : 10
1.	5 : 1	45 : 41	5.	5 : 6	
2.	1—6	41—46	<b>No. 8.</b>		
3.	38—32	46 : 5	1.	19—13	41 : 8
4.	6 : 46		2.	10—4 D	5 : 3
<b>No. 3.</b>			3.	35—30	46 : 40
1.	32—27	5 : 6	4.	50 : 30	8 : 35
2.	26 : 28		5.	45 : 25	
<b>No. 4.</b>			<b>No. 9.</b>		
1.	24—19	18 : 20	1.	22—17	16 : 18
2.	30 : 10	1 : 45	2.	46—32	34 : 31
3.	33—29 !	45 : 46	3.	36 : 27	6—11
4.	10—5 ! D		4.	27—22	18 : 27
<b>No. 5.</b>			5.	26 : 28	
1.	31—27	22 : 31	<b>No. 10.</b>		
2.	41 : 21	8 : 46	1.	37—31	26 : 37
3.	45—40 !		2.	47 : 27	3—8
<b>No. 6.</b>			2.	27—21	23—28
1.	28—22	50 : 46	4.	21—17	28—32
2.	22 : 11	1 : 41	5.	17—11	32—37
3.	14—10 !	41—47 D	6.	11—6	37—41
4.	10—5		7.	6—1 D	41—46 D
<b>No. 7.</b>			8.	14—9	46 : 50 gedw.
<b>No. 8.</b>			9.	9 : 7 en wint.	
<b>No. 9.</b>			<b>No. 11.</b>		
<b>No. 10.</b>			1.	42—38	50 : 46
<b>No. 11.</b>			2.	38—22	

# OVERZICHT DER PARTIJEN

Partij No.

## A. 1. 31—26

1. 31—26	17—21				1
1. ....	19—24	2. 37—31	20—25		2
		2. ....	24—29		3, 4
1. ....	20—25	2. 34—30			4a
		2. 37—31	14—20	3. 32—27	17 : 37
				4. 41 : 32	19—24
				4. ....	16—21
				4. ....	11—17
				4. ....	12—17
					5—8
					9, 10
					11—15
					16—27

## B. 1. 32—27

1. 32—27	19—24	2. 31—26	24—29	3. 34 : 23	28—32
				3. 39 : 19	33
1. ....	20—25	2. 27—22			34, 35
1. ....	19—24	2. 27—22			36—38
		2. 34—30			39

## C. 1. 35—30

1. 35—30	20—25	2. 40—35	19—24		40, 41
		2. ....	14—20		42—46
		2. ....	17—21		47
1. ....	19—24	2. 30 : 19	13 : 24	3. 40—35	48
				3. 31—26	49
				3. 34—29 !	50—53
		2. 9 : 29			54—56
1. ....	16—21				57
1. ....	17—21				58

### ERRATA:

- Bladz. 8 regel 7 van boven staat 22. 21—26; moet zijn 22. 31—26.  
.. 10 .. 6 .. onderen .. 39. 26—46; .. .. 39. 26 x 46.  
.. 11 .. 4 .. .. .. opettelijk; moet zijn opzettelijk.  
.. 30 .. 7 .. boven .. 14. 35 x 30; moet zijn 35—30.  
.. 34 .. 15 .. onderen .. 11. ... 18 x 27 moet zijn 11 ... 12 x 32.  
.. 49 .. 6 .. boven .. 34 x 29; moet zijn 34—29.  
.. 49 .. 8 .. .. .. 6 ... 20—25 en 7. 34—30;  
moet zijn: 5 ... 20—25 en 6. 34—30.  
.. 55 .. 18 van boven staat krijgt; moet zijn kreeg.

Bladz. 85. Probleem no. 5 van C. Posthumus,  
Toolsum, staat bij Zwart: schijf 18, dit moet zijn  
schijf **22**.